Auflage 17.900 | Erscheint wöchentlich donnerstags in allen Haushalten | Ausgabe 22 / 2. Juni 2010

Kelkheimer Zeitung

In der Stadt Kelkheim seit mehr als 36 Jahren zuverlässig wöchentlich mit Berichten und Fotos

Nachrichten und Meinungen für die Stadt Kelkheim mit den Stadtteilen Hornau, Münster, Fischbach, Ruppertshain, Eppenhain und der Gemeinde Liederbach

SEAT
Ihr SEAT-Partner für Kelkheim
autohausmarnet macht mobil
Sodener Straße 1
61462 Königstein/Ts.
Tel. 06174 - 2993-0
www.marnet.de

Noch einmal „Raps-Farben“ mit Klosterblick im Foto

Fotografiert vom Reis aus mit dem Blick über die Häuser der Bettina-von-Arnim-Straße, auch eine Bestätigung: Kelkheim, Stadt im Grünen

Ein Halleluja dem Amt für Straßenverkehr: Münsterer Knoten „schon“ fertig

Eine kriegsstarke Division, die Formulierung wäre übertrieben – aber viele, viele Hände waren am Freitag beiteiligt, um die Lichtsignalanlage am Münsterer Knoten in Betrieb zu nehmen. Gegen 13.35 Uhr scheint auch alles in Ordnung gewesen zu sein. Der Verkehr lief, die Lichter brannten und nun könnte herrlich Friede, Freude, Eierkuchen herrschen.

Doch es bleibt festzuhalten: Das Amt für Straßenverkehr Frankfurt hat fast ein Jahr – es fehlten nur zwei Tage – gebraucht, um den Fahrradweg zwischen Kelkheim und Liederbach zu verwirklichen. Dazu gehörte auch der Münsterer Knoten.

Und Bürgermeister Thomas Horn zeigte sich in einer Pressekonferenz knochensauer über dieses Amt, das im Kelkheimer Bereich schon eine Brücke für einen Fahrradweg baute, die auch einen Leoparden (gemeint ist der Panzer) trägt. Rausgeworfenes Geld.

Und er formulierte auch sehr deutlich: Städte und Gemeinden mit ihrem informierten Personal funktionieren im Regelfall besser. Und geradezu bissig erwähnte er, dass es wohl keinen Bürgermeister im Bereich dieses Amtes gebe, der nicht von einer Anekdote oder einen Schwank in Verbindung mit diesem Amt berichten könne. Das Amt habe bisher nicht funktioniert, ob unter Rot, Grün, Blau oder Gelb. „So kann eine Behörde nicht arbeiten“, meinte er. Ein Jahr bis zur Vollendung – das sei nicht nachvollziehbar.

Es könne ja mal etwas schief laufen, aber ..... Selbst der Parteifreund des jetzigen hessischen Verkehrsministers, der Erste Kreisbeigeordnete Hielscher, habe sich kürzlich über unsinnige Sperrungen einer Bundesstraße aufgeregt, die das Amt zu verantworten hatte. Und Kelkheims letzter Kontakt mit dem Amt: Der Ortseingang Fischbach der Landesstraße 3016. Hier wollte Horn nach den verschiedensten Vorschlägen für die Anwohner eine einseitige Verschwenkung der Fahrbahn erreichen, um die hohen Geschwindigkeiten zu reduzieren.

Der FDP-Minister ließ sich aber vom Amt offensichtlich dahingehend beschwätzen, dass so etwas nicht möglich ist und schickte einen ablehnenden Brief. Das Amt scheint „als Datengrundlage von einer nur geringen Quote der Geschwindigkeits-Überschreitungen“ gesprochen zu haben.

Es können bereits Wetten darüber abgeschlossen werden, dass in einiger Zeit neue Berührungspunkte entstehen. Auch Eva Söllner in Liederbach könnte nicht nur ein Lied vom Ärger mit dem ASV singen, sondern viele Weisen.

Der Mai kühl und nass mit wenig Sonne

Es dürfte jedem aufgefallen sein, dass der Mai des Jahres 2010 ein eher unterkühlter Monat war. In Fischbach mit durchschnittlich 10,9°Celsius um 1,7°C kühler als im langjährigen Mittel und deutschlandweit der kälteste Mai seit 1991. Dazu war der Monat ziemlich verregnet und die Sonne machte anscheinend oder, besser gesagt, nicht scheinend Urlaub. Ohne das tolle Pfingstwochenende wäre die Bilanz noch schlimmer ausgefallen. Der Mai gönnte uns zwar „gnädigerweise“ einen Sommertag (25,8°C am 24. Mai), aber insgesamt gab es sage und schreibe fünf Tage (genauso viele wie im April), an denen das Quecksilber nicht die 10°C-Marke überschreiten wollte. Der 6. Mai wartete in Fischbach mit einer Höchsttemperatur von gerade einmal 7,2°C auf. Der Tiefstwert des Monats wurde am 8. Mai mit 2,6°C gemessen.

Mit knapp 82 Liter auf den Quadratmeter war er auch ein nasser Monat, was auch die insgesamt 22 Regentage unterstreichen. Die Sonne war nur knapp 130 Stunden zu sehen. Dies entspricht in etwa nur zwei Drittel eines sich an die Statistik haltenden „Wonnemonats“ Mai. Der meteorologische Frühling war trotz 19 Frosttagen und der sehr kalten ersten Märzhälfte dank einer sehr milden 2. Märzhälfte und des milden Aprils immerhin 0,3°C wärmer als im Mittel. Aufgrund der relativ trockenen Monate März und April fiel die Niederschlagsbilanz mit nur etwa 70 Prozent des zu erwartenden Niederschlages deutlich negativ aus. Nicht zu vergessen dabei, dass es vom 6. bis 11. März eine geschlossene Schneedecke gab. In punkto Sonnenscheindauer kann wegen der sehr sonnenscheinreichen Vormonate (März und April lagen beide über 30 Prozent über dem Soll) letztendlich ein positives Fazit gezogen werden.

***Oliver Mollière** trug die Wetterdaten für den Mai zusammen.*

www.metzgerei.de
Klein
Oberhöchstadt
Oberursel
MTZ

„Billig? Woanders!
Hochwertig? Bei uns …“
Gartengestaltung und -Pflege
kreativ, professionell, perfekt!
„Der Garten - Fritz“ ™ & Team
www.der-garten-fritz.com
06174 - 61 98 98
0162 - 86 82 258
Ihre persönlichen Experten im Garten …
… schnell, zuverlässig, preis - wert, gut !!

Das Leben ist zu kurz,
um schlecht zu wohnen ...
s. quadrat Immobilien KG
und Interieurdesign
Kronberg · Frankfurt
Tel. 069 60627878 · Mobil 0173 6607003
WWW.S2-QUADRAT.DE

Bessere Qualität am Bau
Anerkannt in der Wir sind von Architekten Bauplanern empfohlen! AS Datenbank LEISTUNG am BAU
durch die Zusammenarbeit mit Firmen die dieses Zeichen tragen!
Fa. Teppichblitz
Telefon u. Fax: 0 64 82 / 20 54
E-Mail: teppichblitz@t-online.de
Büro:
Weilburger Straße 24 · 65606 Villmar

Männer haltet eure Frauen fest!
Verlegen zum 1/2 Preis
Lieferung und Verlegung von Teppichböden aller namhaften Hersteller. PVC-Beläge, Laminat, Fertigparkett. Treppenverlegung, Verlegung von Fremdware, Kettelarbeiten, Teppichbodenreinigung.
z.B. Laminat 7 mm, Farbe Buche, Eiche und Ahorn Lieferpreis qm 9,95 €
Laminat schwimmend verlegen qm 9,90 € halber Preis qm 4,95 €
Laminat liefern u. schwimmend verlegen qm 14,90 €*
*zzgl. Dämmung, Sockelleiste und Abschlussschiene
Neu: Malerarbeiten · Ab- und Aufbau v. Schränken

Papier – es ist geduldig, es taugt zum Lesen, Schreiben oder als Hut

Ja, das Lesen und das Schreiben ist nie mein Fall gewesen – so heißt es doch beim Zigeunerbaron so trefflich. Jedoch, bitteschön, für die Kinder der Rossert-Schule sollte das nicht der ideale Lebenszweck sein. Also trafen sich die Kinder wieder beim Lesefest, das alle zwei Jahre stattfindet und von den 15 engagierten Müttern sowie den zwei Lehrerinnen des Bibliothekteams organisiert wird. Ein Bibliotheksteam, das auch die Kinder in die Arbeit mit einbindet, indem sie die Mädchen und Jungen eigenständig bei der Ausleihe mitwirken lassen, die Mütter sich im Hintergrund halten. Genauso abwechslungsreich die Ideen für das Lesefest, Erst- mit Drittklässlern, Zweit- mit Viertklässlern, die sich sonst nicht sehen, weil sie in unterschiedlichen Gebäuden unterrichtet werden. Nun in einem Gebäude, wo sich alles um das Papier, das Lesen und Schreiben drehte.

Papier, so bewiesen die Kleinen, kann man als Kopfbedeckung beim Halligalli benutzen oder als „Kissen“ in der Turnhalle, wenn man sich mal vom Lesen ausruhen muss. Oder aber: Bewegung ist wichtig, auch für Leseratten.

Ja, was kann man alles mit Papier machen, außer darauf zu schreiben, wenn man doch weiß, dass Papier geduldig ist. Man kann auf Papier mit Geheimschrift arbeiten, kann es zerschneiden, um daraus fantasievolle Lesezeichen zu basteln.

Man erfährt, dass Buchstaben, die das Papier zum Lesen bedecken einer Kunst entsprungen sind, der Druckerkunst und man kann Papier mit Buchstaben bedecken. Heute mit den digitalen Möglichkeiten, früher mit Hilfe der Schreibmaschinen, von denen Mütter noch ein paar in den hinteren Ecken der Wohnung fanden. Modelle, die schon Vergangenheit sind, fast schon Seltenheitswert haben, Modelle, über denen man nach dem Adlersuchsystem erst dreimal kreisen musste, bevor man hart auf eine Taste runter stieß, um einen Buchstaben auf das Papier zu bringen. Oder die Gruppe „Detektive Spürnase“, wo es Geheimschriften zu entwerfen oder zu entziffern galt; Gestecke aus Papier – und in jeder Gruppe dabei: Engagierte Mütter, die ehrenamtlich mithalfen, damit auch dieses Lesefest mit seinen vielen Abwechslungen gelang.

Es gab auch eine papierfreie Zone: Das Kasino. Dort gab es selbst zubereitete Erfrischungen. Denn auch Kunst braucht manchmal Brot und Vitamine, um neue Energien zu schaffen.

HOSPIZGEMEINSCHAFT ARCHE NOAH
Stationäres Hospiz Arche Noah
Brunhildestr. 14 · 61389 Schmitten-Niederreifenberg
Tel.: (0 60 82) 92 48 0 · Fax: (0 60 82) 92 48 33

Fußball von DFB-Trainern lernen

Ratschläge für die Praxis beim modernen Training für F- und E-Jugendmannschaften brachten Mitarbeiter des DFB nach Ruppertshain zum SV, die mit dem DFB-Mobil angereist waren. Ziel dieser DFB-Aktion ist es, den Nachwuchstrainern, die überwiegend nicht lizensiert sind, direkt und unkompliziert praktische Tipps zu geben. Und immer wieder kam die Mahnung über den Lautsprecher: Junge Spieler loben, um sie anzuspornen. Die Vereinsmitarbeit wurde über aktuelle Themen, wie Mädchenfußball und Integration unterrichtet.

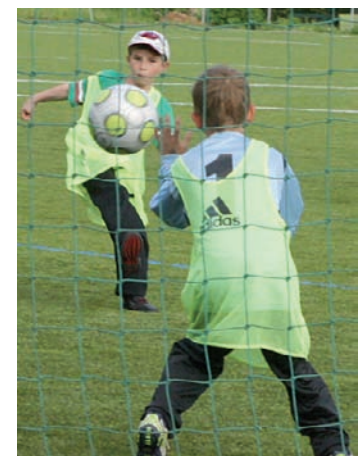

Pfingsten wieder der Tanz auf der Tenne

Das Festival der Square Dancers am Pfingstsamstag, die aus allen Ecken der Republik nach Kelkheim kommen, gehört inzwischen zum festen Termin der „Magic Dragon Dancers“.

Und die große Tenne in der Scheune des Gimbacher Hofes bietet sich für dieses Festival des Square Dance geradezu an: Wie zu den Zeiten, da noch in der Scheune auf der Tenne getanzt wurde.

Es sei die andere Art zu tanzen, sagt Vorsitzender Harald Tausch und er verweist auf zwei Schnupperabende am 6. und 13. September im Evangelischen Gemeindehaus in Diedenbergen, wo man sich über den Square Dance informieren kann: Egal ob klein oder groß, jung oder alt, ob Single oder als Paar, wie Harald Tausch ausdrücklich betont.

Pietät Stippler
Rat und Hilfe in Trauerfällen
Das private Institut mit der persönlichen Beratung
BESTATTER VOM HANDWERK GEPRÜFT
Erd-, Feuer- und Seebestattungen, Erledigung aller Formalitäten, Überführungen, Bestattungsvorsorge
Jederzeit dienstbereit – Auch an Sonn- und Feiertagen – Kostenlose Hausbesuche
Sargbuketts – Kränze – Dekoration – Trauerdrucksachen
Fachgeprüfter Bestatter
65779 Kelkheim/Ts. · Jahnstraße 19 ☎ (0 61 95) 4966

Gewinnspiel

Lesen Sie den nachfolgenden Text aufmerksam, denn diese Firmenvorstellung enthält eine Gewinnspielfrage, die sich auf die vorgestellte Firma bezieht. Das Lösungswort ergibt sich aus Buchstaben, die Sie in den Anzeigen der teilnehmenden Firmen und Geschäfte finden.
Die Lösung bitte schriftlich an die Kelkheimer Zeitung, Theresenstraße 2, 61462 Königstein oder per E-Mail an gewinnspiel-kw@hochtaunus.de senden. Der Gewinner wird aus den schriftlichen Lösungseinsendungen gezogen und darf sich über einen Gutschein im Wert von 100 Euro freuen. Einsendeschluss ist Donnerstag, 17. Juni 2010. Der Rechtsweg ist ausgeschlossen.

– Anzeige –

Auch eine Windmaschine gehört heute zum Werkzeug eines Optikers

Eine Windmaschine im Verkaufsraum eines Optikers? Das mag zunächst verstehen wer will, aber wer heute im Zeichen täglicher Neuerungen auf allen Gebieten mit der Zeit gehen will, muss sich auch als Optiker eine Windmaschine ins Haus holen. Horst Weck im Brillenstudio Weck in der Bahnstraße erklärt das: Heutige gute Sonnenbrillen stammen nur aus zertifizierten Betrieben. Und diese nach der CE-Norm gebauten Sport-Brillen sollen unter Umständen luftdicht abschließen. Deshalb gibt es den Test im Windkanal, damit der Kunde an Ort und Stelle beim Kauf feststellen kann: Die Brille sitzt so sicher, wie ich es haben möchte.

Überhaupt das Thema Sonnenbrillen. Sie geraten immer wieder in das Blickfeld von Testern, weil die Märkte oft mit Billigware überschwemmt werden, die dem Käufer keinen Gefallen tun, sondern eher schaden. Deshalb, so betont Horst Weck, „kommen bei mir ins Haus nur Sonnenbrillen, die den geforderten Gesundheitsnormen entsprechen“. Das jedoch schließt nicht aus, so betont der Optiker, dass es auch Markenbrillen mit schönen Fassungen gibt, die vom Preis her durchaus interessant und erschwinglich sind. In diesen Bereich gehören Kinderbrillen und Kinderschutzbrillen. Das entsprechende Angebot ist – wie das mittlere Bild mit Horst Weck sowie Barbara Cichon illustriert, riesig.
Modernität in einem Brillen-Studio, in einem Optiker-Geschäft. Hier verweist man in dem Brillenstudio in der Bahnstraße darauf, dass die Forschung auf diesem Gebiet riesige Fortschritte macht. Nicht zuletzt auch im Hinblick darauf, dass die Bevölkerung immer höhere Ansprüche stellt, altert und deshalb ganz andere Anforderungen eben an die Industrie und die Optiker gestellt werden.
Im Mittelalter wäre mancher noch glücklich gewesen, wenn er mit etwas hätte lesen und arbeiten können, das lupenähnlich war, geschweige denn einer modernen, leichten Brille glich. Heute kann der Kunde im Brillen-Studio Weck in der Bahnstraße eine Wellness-Brille erwerben.
Damit noch nicht genug: Die Kontaktlinsen wurden inzwischen von den Tüftlern in den Optiker-Firmen so weit entwickelt, dass so gut wie alle Brillenträger mit Kontaktlinsen versorgt werden könnten.
Im Alter wichtig: Die Lupe neben der guten Brille. Und diese Geräte werden inzwischen mit LED-Birnen beispielsweise ausgerüstet, damit der Lesestoff gut sichtbar auf dem Schirm dargestellt wird. Es sind Lesegeräte, die inzwischen schon fast den Geräten ähneln, mit denen man in der Zeitung blättern kann – noch nicht so ganz, aber die Kombination beider Dinge dürfte nicht mehr weit sein. Das, was bisher erreicht ist, wäre vor drei Jahren noch nicht möglich gewesen, versichert Horst Weck.
Ein ganz anderes Gebiet: Das Wetter. Und hier kann man sich inzwischen fast punktgenau mit eigenen Vorhersagen versorgen. Da gibt es die althergebrachten Thermometer und Barometer als auch neue digitale Wetter-Geräte, die ziemlich sicher Auskunft darüber geben können, ob der Grillabend in einer Woche gesichert ist oder nicht. Für das Grillen in einer Stunde aber ist die Auskunft sicher.
Die Bilder zeigen oben Barbara Cichon vor der Windmaschine, dann Horst Weck und die Kollegin im Gespräch und schließlich Horst Weck mit einer modernen Lupe vor digitalen Wettergeräten.

brillen studio weck
– Kontaktlinsen –
Bahnstraße 8 · Kelkheim
Telefon 0 61 95 / 52 22

Was erhält man bei Brillenstudio Weck unter anderem?

T _ _ r _ _ m _ t e r _ n d
B _ _ _ m _ t e _

In den Anzeigen dieser Kunden finden Sie die Lösung unseres Gewinnspiels

Basteleithy · Christians Bistro · DruckerFIT · Fahrschule Fahrfreude
German Dream Nails · Ghaderi Orientteppiche · Klarmann Schuhhaus
Möbel Fischer · Schlüssel Barde
Teppich Galerie Goharnia · Weck Brillenstudio

Jetzt WM-Trikot sichern!

GD880 mini
• 5 Megapixel Kamera
• mp3-Player & Radio
• HSDPA & WLAN
• nur 10mm flach
• Speichererweiterung mit microSD Karten
• inkl. Headset HBM210

X10 mini
• 5 Megapixel Kamera
• mp3-Player & Radio
• HSDPA & WLAN
• GPS-Navigation
• Touchscreen
• Speichererweiterung mit MS micro Karten

gratis inkl.
~~69,95 €~~ unverb. Preisempfehlung
Für 19,95 €/Monat: • 60 Minuten in alle dt. Netze • Weekend Flat mit Relax 60 mit Handy
mit Relax 60 mit Handy je 19 €*

* Angebot gilt in Verbindung mit dem Abschluss eines Telekom Mobilfunk-Vertrages im Tarif Relax 60 mit Handy mit einer Mindestlaufzeit von 24 Monaten und folgenden Konditionen: Bereitstellungspreis 24,95 € (entfällt im Aktionszeitraum 04.05.-10.06.2010), monatlicher Paketpreis für Inklusivminuten 19,95 €. Das monatliche Minutenpaket in Höhe von 60 Minuten wird angerechnet auf Gespräche in alle dt. Mobilfunknetze sowie Gespräche in das dt. Festnetz (ausgenommen Sonder- und Servicerufnummern). Mit der enthaltenen Weekend Flat entfällt die Berechnung für Inlandsgespräche ins Telekom Mobilfunknetz und ins dt. Festnetz am Wochenende (ausgenommen sind Sonder- und Servicerufnummern) in der Zeit von Samstag 0:00 Uhr bis Sonntag 24:00 Uhr. Für Verbindungen außerhalb des Minutenpakets fallen zum Beispiel für Standard-Inlandsverbindungen 0,29 € pro Minute an. Nicht verbrauchte Inklusivminuten verfallen am Monatsende. Die Ausschöpfung der Inklusivminuten ist abhängig von der Taktung, die Abrechnung erfolgt im 60/1-Sekunden-Takt. Angebot solange der Vorrat reicht.
1 Angebot gilt in Verbindung mit dem Neuabschluss eines T-Mobile Laufzeitvertrages ab den folgenden Tarifen der T-Mobile Tarifamilien: Max Flat M mit Handy, Max Flat L Friends mit Handy, Relax 120 mit Handy, Combi Relax 120 mit Handy, Combi Relax 120 Friends mit Handy, Combi Flat M mit Handy, Combi Flat L Friends mit Handy, Complete 60, Complete 120 Friends, Complete M, Complete M Friends und web'n'walk connect L, durch die weitere Kosten entstehen. Info's und Preise erfahren Sie in unseren Shops. Das Angebot ist befristet bis 19.06.2010. Solange der Vorrat reicht.

Business-Aktion
Rahmenverträge mit Tarifrabatt für Geschäftskunden. Sprechen Sie uns an.

Vom 04.06. bis 10.06.2010 keinen Bereitstellungspreis zahlen und damit bis zu 24,95 € sparen!*
Erleben, was verbindet.

65779 Kelkheim
Frankfurter Str. 56
Tel 0 61 95 / 67 67 47
65719 Hofheim / Ts.
Hauptstr. 65-67 / Am Untertor
Tel 0 61 92 / 90 10 13
65936 Frankfurt
Westerbachstraße 124
Tel 0 69 / 3 40 51 - 2 29

Ihr sympathischer Telekomshop! persönlich - kompetent - nah
Supplier
Partner
B-SCHMITT mobile
17x in Deutschland · alle Filialen und Aktionen: www.b-schmitt.de

Hochwertige Elektroräder von Flyer und Riese+Müller
LENZ fahrräder
Helmut Lenz ■ die Meisterwerkstatt
Eppsteiner Straße 70 ■ 65779 Fischbach
Tel. 06195 64362 ■ www.fahrrad-lenz.de

GOLD-ANKAUF
Schmuck · Münzen · Zahngold
AKZENTE
Kirchstraße 5 · 61462 Königstein/Ts.
Tel. 0 61 74 / 92 29 74

NOT Dienst
Heizung Sanitär Elektro
06196 / 568631
bht GmbH Tag + Nacht

Badstudio Bornheim in Frankfurt
Badsanierungen aus einer Hand
Tel. 069 - 20 02 20 74
www.bs-badstudio.de

Ballonfahrten
– tolle Geschenkidee für jeden Anlass –
Infos unter Telefon 069/95 10 25 74
www.main-taunus-ballonfahrten.de

Komplette Badsanierung
inkl. Fliesenarbeiten
schnell · preiswert · zuverlässig
Firma Beck – Heizung – Sanitär
Tel.: 06474 - 88 19 48

Antik
Großer Bauernhof voller Antiquitäten!
Hart- und Weichholzmöbel, Echte antike China-Möbel, original LOOM-Stühle, u.v.m.
... zu Superpreisen.
Alte Dorfstr. 35, 65207 WI-Breckenheim
Tel. (0 61 22) 70 49 71
www.golden-gallery.com
Mo.-Fr. 13.00–18.30 Uhr, Sa. 10.00–16.00 Uhr
Immer am Ankauf schöner Dinge interessiert, auch komplette Nachlässe.

BEILAGEN
In der „Kelkheimer Zeitung“ heute:
Polster Nagel
Bad Camberg
Wir bitten um freundliche Beachtung.

PARKETT- & MÖBELSTUDIO YOURSTYLE

Ihr Handwerks-Fachbetrieb mit Festpreisgarantie!
PARKETT
EINBAUMÖBEL
PFLEGEMITTEL
FENSTER
INNENTÜREN
HAUSTÜREN

TopaTeam® & raumplus Partnerbetrieb
Höchster Straße 40 · 65835 Liederbach
Telefon 0800 - 000 11 26 (kostenfrei)
www.yourstylehome.de
Öffnungszeiten:
Mo.–Fr. 14.00–18.00 Uhr · Sa. 10.00–13.00 Uhr

Ara • Gabor • Rieker • Sioux • KangaRoos • Dockers • Rohde
SCHUHHAUS KLARMANN
Inh. S. Spriestersbach
Ihr Fachgeschäft seit 1912
Höchster Straße 2 · 65779 Kelkheim
Tel. 06195/2930

Mo. – Fr. 9.30 – 13.00 und 15.00 – 18.30 Uhr
Samstag 9.30 – 14.00 Uhr
P im Hof
Superfit • Ricosta • Däumling • Lillifee • Puma • Birkenstock

AU + Bremsen + Inspektionen + TÜV + Stoßdämpfer +
Alarmanlagen + Standheizung +
Autoradio + Mobiltelefon +
Autoelektrik
W. Ungeheuer
Weberstraße 3 · 65779 Kelkheim
Telefon 06195/64823
Autoelektrik und viel viel mehr . . .

Die kreative Bastelwelt
Basteleithy
Inh. Magda El-Leithy
Große Auswahl an Schultüten und Zubehör.
Wir beraten Sie gern beim Erstellen Ihrer Wunschschultüte.
Frankenallee 24 • 65779 Kelkheim • Tel. 06195 / 73784
Fax 06195 / 73980 • www.basteleithy.de
Mo.–Sa. 9.30–13 Uhr und Mo.–Fr (außer Mi.) 15–18 Uhr

AKTUELLES aus Liederbach

NACHRICHTEN DER WOCHE

Diskussion um gefällte Platanen

(ds). Am Liederbach zwischen den Tennisplätzen und dem Rathaus seien in den vergangenen Wochen in erhöhtem Maß Bäume gefällt worden, hieß es in einem Antrag der Grünen. Außerdem seien so gut wie alle Bäume am Parkplatz gegenüber der Villa im Park gefällt worden. Vor allem wollte man wissen, wer eigentlich entscheidet, wann welche Bäume gefällt werden müssen und nach welchen Kriterien bei der Auswahl der zu fällenden Bäume vorgegangen werde. Es entscheide in der bebauten Ortslage – Innenbereich – der Grundstückseigentümer, so die Antwort von Eva Söllner. Im Außenbereich ist nach Rücksprache mit der Unteren Naturschutzbehörde beim Main-Taunus-Kreis und gegebenenfalls in Verbindung mit einer Beurteilung durch einen Baumsachverständigen zu entscheiden. Kriterien können sein: Zustand, Vitalität, Alter, Gefährdungsgrad, Baumart und weitere Lebenserwartung. Die Baumfällarbeiten im Bereich des Liederbachs seien durch den Abwasserverband des MTK im Rahmen der dem Verband übertragenen Bachlaufunterhaltung und nach Abstimmung mit der Unteren Naturschutzbehörde und der Gemeindeverwaltung ausgeführt worden.

„Der dichte und hohe Baumbestand verhindert durch seine starke Beschattung eine ökologische Entwicklung des Uferbereiches und des Gewässers insgesamt. Eine Ersatzbepflanzung im Bereich des Liederbachs sei nicht geplant, der vorhandene Baumbestand könne sich im Wuchs zukünftig besser entwickeln.

In der Gemeinde seien keine weiteren drastischen Baumfällaktionen zu erwarten, so Eva Söllner auf eine Frage der Grünen.

Auf dem Parkplatz-Grundstück neben dem „Haus am Park“ und gegenüber der „Villa am Park“ seien elf gesunde Platanen gefällt worden. Ob bei der Baumfällaktion legal vorgegangen worden sei, so die Frage der Grünen. Eva Söllner antwortete ganz klar mit Nein.

Der Eigentümer des Grundstücks gegenüber der Villa, habe die Bäume ohne Genehmigung abgeholzt, hieß es. Der Gemeindevorstand habe keine Möglichkeit, gegenüber dem Grundstückseigentümer Maßnahmen einzuleiten, so Eva Söllner weiter. Das sei Angelegenheit der Bauaufsichtsbehörde beim MTK. Die Behörde habe mittlerweile nachgehakt, der Betroffene werde mit einer Geldbuße behaftet und muss eine Nachpflanzung für die elf Platanen vornehmen.

Hans Peter Emert (FDP) regte an, in der Gemeindevertretung nochmals über eine Baumschutzsatzung nachzudenken.

Der nächste Ärger ist programmiert

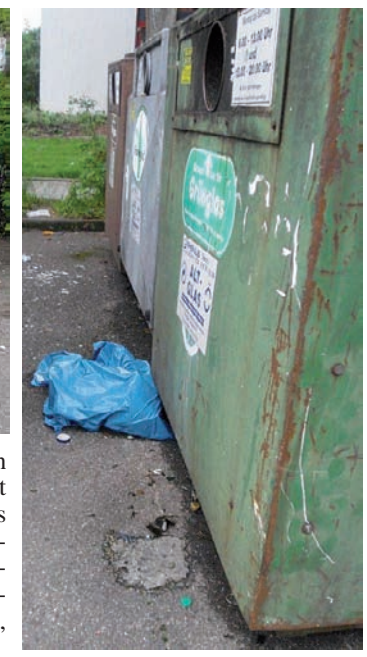

(ds). „Der Containerstandort an der Liederbachhalle ist eine Katastrophe, so Eva Söllner. Wenn die Liederbacher nicht dafür sorgen, dass dieser Containerstandort ordentlich aussieht, werden wir ihn schließen“, empörte sich die Bürgermeisterin. „Wir bieten ja schließlich auch die Entsorgung der Abfälle am Bauhof an. Ich kann das nicht überwachen lassen“, beklagt Eva Söllner die Zustände an den Containerstandorten. „Es wird Müll abgelagert, der dort nicht hin gehört. Man kann in Liederbach jeden Müll gut entsorgen, da sind wir sehr bürgerfreundlich. Wir können die Containerstandorte aber nicht aufrecht erhalten, wenn diese als Mülldeponie missbraucht werden.“ Sie appellierte an alle Bürger: „Ich bitte Sie um Unterstützung: zeigen sie solche Leute an, wenn Sie so etwas sehen!“

Fotos der Mitarbeiter der Ordnungsbehörde belegen: Der Container-Standort an der Liederbachhalle sah vor kurzem mal wieder aus wie eine Müllhalde.

In diesem Zusammenhang war auch um den Wettbewerb der Altkleidersammler um Containerstandorte in Liederbach die Rede. Mehrere Organisationen wollten und dürfen ihre Container hier aufstellen, die Gemeinde hat die Aufgabe, das zu koordinieren und verschiedene Standorte festzulegen. „Jeder möchte so einen Service, aber nicht vor seiner Haustür“, sieht Eva Söllner schon Ärger voraus.

Dauerbeplanzungen im Ortsbereich

Der öffentliche Raum in Liederbach soll durch einen Grün- und Bepflanzungsplan durchgängig gestaltet werden, hieß es in einem Antrag der FDP, vorgetragen von Hans Peter Emert. Er hatte festgestellt, dass immer mehr Kommunen aus Kostengründen auf Staudenbepflanzung ausweichen, anstelle der nur für ihre jeweilige Blütezeit eingesetzten und immer wieder neu gesetzten Pflanzen, wie etwa Stiefmütterchen, Tulpen oder andere.

„Der Kreisel ist ein gutes Beispiel dafür“, so Emert, der als Senior-Chef der Gärtnerei Mohr & Emert sogleich klarstellte, dass die Gärtnerei diesen Auftrag keinesfalls ausführen könne.

Einbruch in Autowerkstatt

Drei schwarz gekleidete Männer entkamen am Montag gegen 2.06 Uhr in der Frühe dem Zugriff der Polizei, nachdem sie in eine Kraftwerkzeugwerkstatt in Alt-Niederhofheim eingebrochen waren. Eine Anwohnerin hatte die Einbrecher bemerkt und die Polizei gerufen. Die Täter, sie werden alle als schlank, 170 cm - 180 cm groß beschrieben, hebelten die Eingangstür auf und drangen in die Räumlichkeiten ein. Ob und was entwendet wurde, steht augenblicklich noch nicht fest. Die Höhe des entstandenen Schadens ist nicht bekannt. Polizei: 06192-20790.

Die nächste Energieeffizienzberatung im Rathaus Liederbach findet am 2. Juni (Mittwoch) von 16.30 bis 18.30 Uhr nach vorheriger Anmeldung unter 06190-3450 des Energieberatungszentrum Main-Taunus (ebz) statt, das die Beratungen kostenfrei und unabhängig von Anbietern durchführt.

Ausländerbeiratswahl im Rathaus

Liederbach schließe als einzige Kommune im Main-Taunus-Kreis die Möglichkeit einer Briefwahl bei der Wahl des Ausländerbeirats aus. Diese Benachteiligung der Liederbacher Nicht-EU-Bürger gelte es zu korrigieren, so Julio Martinez in einem Antrag der SPD. Konkreter Anlass: Die Wahl des Ausländerbeirates am 7. November. Bei der letzten Wahl habe die Wahlbeteiligung lediglich bei acht Prozent gelegen, 1995 bei 20 Prozent, erinnerte Martinez.

Eva Söllner war etwas überrascht über den Antrag, hatte sie doch in der Woche vor der Sitzung ein Gespräch mit dem Ausländerbeirat geführt, wo das Thema unter anderem behandelt worden war. Um die Beteiligung zu steigern, solle im Amtsblatt und durch Plakate die Wahl publik gemacht werden. Die Wahl werde im Rathaus stattfinden, kündigte die Bürgermeisterin an, das letzte Mal seien es ganze 69 Wähler gewesen, daher lohne es sich nicht, fünf Wahlbezirke in der Liederbachhalle einzurichten. Der Antrag, die Wahl per Brief zu erledigen, wurde trotzdem angenommen.

„Alltag und Geschichte“ in Liederbach

„Alltag macht Geschichte“. Diese Ausstellung des Planungsverbandes Frankfurt ist augenblicklich im Liederbacher Rathaus zu sehen. Und da erfuhren die Teilnehmer der Eröffnungsveranstaltung so manches aus der Geschichte Liederbachs. Hier ist einiges davon wiedergegeben.

Hauptthemen der Liederbacher Geschichte waren die „Königsteiner Klaabaa“ (Kleinbahn) und das Zugunglück von 1966 sowie die „Grenzen“ zwischen Oberliederbach und Niederhofheim. Politisch verliefen die Geschicke der beiden Dörfer sehr unterschiedlich. Ab 1627 gehörte Oberliederbach zum sogenannten „Ländche“, während Niederhofheim reichsritterschaftlich war, also einer Familie des niederen Adels unterstand.

Zwischen beiden Gemeinden verlief über Jahrhunderte eine Landesgrenze. Niederhofheim hatte keine eigene Kirche, keinen Friedhof und keine Schule, so dass man zu Gottesdienst und Schulbesuch ins Nachbardorf musste. Schule und Kirche waren damit gleichzeitig verbindendes Glied und Ursache für ständige Spannungen. Getrennt durch die heutige grüne Mitte mieden die Bewohner den Gang ins „feindliche“ Dorf.

Beim Bau einer neuen Kirche in Oberliederbach 1834 musste sich Niederhofheim an den Kosten beteiligen. Aus Wut darüber hängten Niederhofheimer Burschen einen Schafskopf an einen Baum vorm Kirchenportal. Bis in die frühen 6oer Jahre war es ein beliebter Zeitvertreib der männlichen Dorfjugend, an der Gemarkungsgrenze mit einer zünftigen Rauferei die „Feindschaft“ weiter zu festigen. Ein Teilnehmer an den Grenzkämpfen erinnert sich: „An Kerb oder Fassenacht gehörte das zur Tradition und ging nie ohne Blessuren ab“. „Genau diese kleinen Geschichten sind es, die Ortsgeschichte ausmachen“, so Ingrid Simon, Vorsitzende des Bürger- und Geschichtsvereins.

Man erinnerte sich auch mit Schmunzeln an den Zusammenschluss zur neuen Gemeinde „Liederbach“ am 31. Dezember 1971. Die Bevölkerung konnte damals per Stimmzettel einen neuen Gemeindenamen wählen, dabei unter anderem „Taunustor“ – „das haben wir ja jetzt trotzdem noch hin bekommen“, lachte manch Anwesender. Nachdem „Hämmel“ und „Gäns“ nun seit fast 40 Jahren - zumindest offiziell - ein Liederbach bilden, freute sich Bürgermeisterin Eva Söllner, dass nun auch die Oberliederbacher und Niederhofheimer Landfrauen zusammen gefunden haben. „Ich staunte nicht schlecht, als ich bei der Organisation des Straßenfestes damals mit den beiden Landfrauenvereinen zu tun hatte, die über die Frage, wer den Kartoffelsalat reichen darf, nahezu körperlich aneinander gerieten …“ Auch der Bürger- und Geschichtsverein ging 2003 aus dem Zusammenschluss des 1979 gegründeten Heimat- und Geschichtsvereins Liederbach und dem 1989 gegründeten Bürgerverein Alt-Niederhofheim hervor. Eine der Hauptaufgaben des Vereins ist die Archivierung historisch wertvollen Materials – der Verein würde sich übrigens sehr über weitere historische Fotos und Dokumente aus der Bevölkerung freuen – und die Bewahrung der kulturhistorischen Denkmäler in der Gemarkung, wie alte Grenzsteine oder ähnliches.

Der nächste Ausflug des **DRK** führt Liederbacher Senioren am 8. Juni (Dienstag) ins Fürstenlager nahe Bensheim. Abfahrt ist um 13.30 Uhr ab Altenwohnanlage im Kirchweg 23. Bei Bedarf werden die Teilnehmer auch vor der Haustür abgeholt. „Anruf genügt“, so Sigrid Grether, die auch wieder die Anmeldungen unter 069 / 314197 entgegen nimmt.

Flohmarkt

Am 19. Juni (Samstag) von 11 Uhr bis 13 Uhr findet in St. Marien ein Flohmarkt statt, auf dem Spielzeug, Kindersachen, Kleidung und mehr angeboten werden können.

Die Tischgebühr beträgt zwei Euro plus ein Kuchen. Der Erlös aus der Tischgebühr und dem Verkauf von Kaffee, Waffeln und Kuchen kommt dem Kinderheimprojekt Girassol (Brasilien) zugute.

Wer bei dem Flohmarkt etwas verkaufen möchte, wird gebeten, sich im Pfarrbüro (06196-28613) oder bei Claudia Eberhard (06196-62623) anzumelden.

Firmung in St. Marien

Am 12. Juni (Samstag) werden 46 Firmlinge aus St. Marien und St. Dionysius von Abt Benedikt Müntnich in St. Marien gefirmt. Der Firmgottesdienst beginnt um 18 Uhr.

Fronleichnam in St. Marien

Am 3. Juni (Donnerstag) feiern die Gemeindemitglieder von St. Marien Fronleichnam mit einem Gottesdienst. Der Gottesdienst beginnt, abweichend von der gewohnten Gottesdienstzeit, um 11 Uhr. Nach dem Gottesdienst gibt es ein gemeinsames Mittagessen.

Radrundfahrt von Liederbach aus

Innerhalb des Breitensportangebotes veranstaltet die Radsportgemeinschaft Frankfurt 1890 am 27. Juni ihre traditionelle Main-Taunus-Rundfahrt. Start und Ziel ist der Parkplatz an der Liederbachhalle in der Wachenheimer Straße.

Bereits um 6.30 Uhr werden die ersten Radsportbegeisterten erwartet. Gestartet wird in der Zeit zwischen 7 und 11 Uhr.

An der Rundfahrt, die größtenteils durch den Taunus führt, kann jeder teilnehmen, der sich fit fühlt auf seinem Fahrrad eine längere Strecke zu bewältigen. Hierbei handelt es sich nicht um ein „Radrennen“, sondern um eine Rundfahrt für Hobby- und Jedermannradfahrer, die unbedingt die Straßenverkehrsordnung beachten müssen.

Angeboten werden drei unterschiedliche Touren von 41,71 und 111 Kilometer Länge. Der Veranstalter rechnet bei schönem Wetter mit mehr als 500 Teilnehmern, die mit dem Fahrrad oder auch mit dem Auto anreisen.

Näheres über die Veranstaltung, über die Anmeldung: www.rsg-frankfurt.com informieren oder unter 069-95294594, mit dem Vorsitzenden, Karsten Mewes, in Verbindung treten.

Elektronische Einbürgerung

Innerhalb der allgemeinen Umstellung der Kommunen auf ein elektronisches Einbürgerungsverfahren – sogenannte E-Einbürgerung – hat sich auch die Gemeinde Liederbach mit der Frage beschäftigt. Da sich das Fallaufkommen an Einbürgerungsanträgen in Liederbach in den Jahren 2004 bis 2009 lediglich auf unter 15 Anträgen pro Jahr belief, hat sich der Gemeindevorstand entschieden, eine interkommunale Kooperation in Form einer öffentlich-rechtlichen Vereinbarung mit der Stadt Kelkheim einzugehen. Gegen eine geringe Gebühr werden die Anträge ab sofort von der Stadt Kelkheim elektronisch aufbereitet.

Senioren-Nachmittag. Am 16. Juni (Mittwoch) findet wieder ein Senioren-Nachmittag in St. Marien statt. Der Nachmittag beginnt um 15 Uhr mit Kaffee und Kuchen. Anschließend wartet auf die Besucher ein kleines Programm. Wer einen Fahrdienst benötigt, kann sich an das Ehepaar Pucek (069-315435) wenden.

Im Übergangswohnheim der Caritas in Alt-Oberliederbach 10 auf der Wiese hinter dem Haus wird es am 18. Juni von 14 bis 18 Uhr wieder das Spielfest geben.

Brücken- und Wegekreuz-Putz in Hornau

Als die Bürger für Hornau neulich mit Bürgermeister Thomas Horn auf Wanderung durch den Stadtteil gingen, fiel so manches auf, was nicht mehr ganz taufrisch war, geradezu nach einer sorgfältigen Behandlung „schrie“. So machten sich die Bürger von Hornau letzte Woche auf den Weg, um zu putzen, zu schneiden und zu reparieren – was möglich war.

Denn es stellte sich schnell heraus, dass so manches schon mehr als bröckelig ist. Die obere Schicht am Wegkreuz am Vereinshaus bröckelt ab, als man daran ging, dieses Kreuz zu reinigen.

An der Rotlint-Brücke über den Liederbach jedoch hielten die Helfer ohne Gewaltanwendung dicke Sandsteinbrocken in der Hand, die ihnen aus dem Brückengeländer in die Hände fielen. Und die Backsteine der Brücke selbst rechtfertigen auch eine sorgfältige Erneuerung der Brücke. Von dem morschen Zaun am Liederbach gar nicht zu reden. Gestutzt wurde auch zu weit überhängendes Geäst. Und auch das Bachbett des Liederbachs wurde von Schlamm und anderen Rückständen befreit.

Damit keiner hungern und dursten musste, wurde ein kleines Frühstück vor der Kirche zubereitet und serviert.

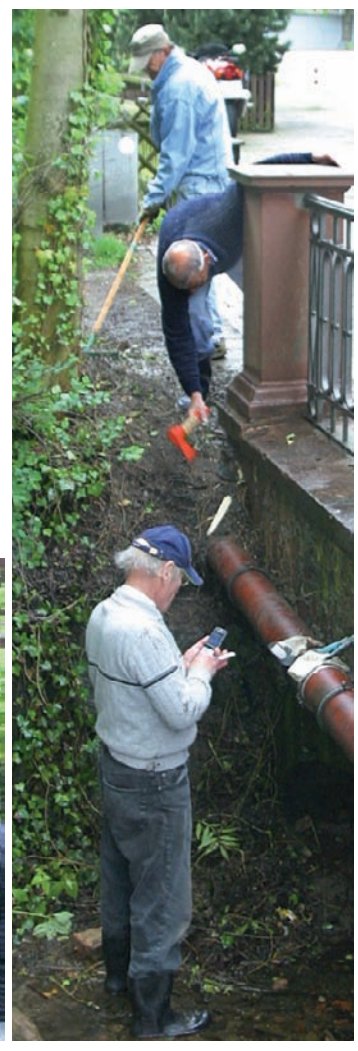

Drei Wanderungen

Zwei Wanderungen mit dem Taunusklub Münster – eine per Fahrrad, die andere auf Schusters Sohlen am 6. Juni: Die Radtour vom Hoherodskopf nach Lauterbach über vierzig Kilometer. Abfahrt mit Autos und den Rädern um 8 Uhr, Kirchplatz Münster. Info: 069-306462. – Die Fußwanderer werden 18 Kilometer mit Einkehr vom Hauptfriedhof aus nach Kronthal unterwegs sein. Abmarsch 9 Uhr Hauptfriedhof. Info: 06195-4353. Am 10. Juni steht eine Rundwanderung Aumenau – Villmar auf dem Programm. Abfahrt um 8.30 Uhr mit Autos, Kirchplatz Münster. Info: 06198-3266.

Widerspruch gegen Programm Google View

Weil die Stadt Kelkheim ohnehin wohl eher zufällig von Aufnahmen für Google View in den Straßen der Stadt erfährt, hat der Magistrat der Stadt vorsorglich der Speicherung und Veröffentlichung von Aufnahmen in jedweder Form von bewohnten oder genutzten Gebäuden oder Grundstücken im Eigentum der Stadt durch Google View widersprochen. Aufgeführt wurde eine Liste der städtischen Gebäude, die Kindergärten, über Feuerwehranlagen, Tennisplätze, Stadthalle, Rathaus bis zum Vereinshaus Hornau reichen. Bürgermeister Thomas Horn: „Das geht zu weit.“ Der Bürgermeister machte darauf aufmerksam, dass es über Internet im Rathaus ein entsprechendes Formular abrufbereit gebe, wenn man für sein Haus oder Grundstück gegen Google-Aufnahmen vorsorglich Widerspruch einlegen wolle.

Konfirmanden-Unterricht

Der Anmeldetermin für den Konfirmanden-Unterricht in der Paulus-Gemeinde ist der 22. Juni um 20 Uhr. Angesprochen sind alle evangelischen Schülerinnen und Schüler, die augenblicklich die 7. Klasse besuchen (Jahrgang 94/95) und im Bereich der Paulus-Gemeinde wohnen. Weitere Auskunft: 06195-902432.

Haushaltsauflösung und Entrümpelung
Fa. Rentel
61440 Oberursel
Tel. 0 61 71 / 6 94 15 43

Kelkheimer Zeitung

Hier gibt es die Zeitung:

Kelkheim-Münster
Schreib- und Spielwaren Müller
Frankfurter Straße 133

Kelkheim – Mitte
Copy Company GmbH
Heiko Hofmann
Frankfurter Straße 93

Kelkheim – Mitte
Basteleihty
Inh. Magda El-Leihty
Frankenallee 24

Kelkheim – Stadtmitte
Buchhandlung Herr
Frankenallee 6

Kelkheim – Mitte
Kiosk Härtel
Hauptstraße 2

Kelkheim – Mitte
Lotto-Pleiner
Friedrichstraße 2

Kelkheim-Fischbach
Casti`s Einkaufskiste
Kelkheimer Straße 5

Kelkheim-Fischbach
Manu's Schreib- und Bastelladen
Langstraße 7

Kelkheim-Ruppertshain
Bäckerei Peter Neuhaus
Wiesenstraße 27

Hofheim
Blei & Guba,
Am Stegskreuz 2

Liederbach
Schreibwaren Sulikowski
in den Eichen 2
65835 Liederbach

GERMAN-DREAM-NAILS
Alles für die perfekte Nagelmodellage, künstliche Fingernägel und traumhaftes Naildesign!
German Dream Nails GmbH
Benzstrasse 14
65779 Kelkheim
Tel: 06195 / 6776-0
Outlet-Shop: Mo-Fr 9-17 Uhr
1. Sa im Monat 10-16 Uhr
www.german-dream-nails.com
20%
Rabatt bei Vorlage dieser Anzeige
außer auf Sets und elektrische Geräte gültig bis 31.12.2010

Faszination textiles Wohnen
Modernes Wohnen hat viele Facetten. Es kann die Beschränkung auf klare, schlichte Formen und sparsamer Einsatz von Farbe sein, aus einem unkomplizierten Mix von Mustern und Materialien bestehen oder üppige, elegante Stoffe in aufwändiger Verarbeitung beinhalten. Schaffen Sie sich Ihre eigene Wohnwelt. Wir lieben diese Vielseitigkeit!
RAUM & TEXTIL
Decoration
Leipziger Str. 96 · 60487 Frankfurt · Tel. (069) 7 07 27 90 · Fax (069) 70 43 63
www.raum-textil-decoration.de
Öffnungszeiten: Mo.–Fr. 10.00–19.00 Uhr, Sa. 10.00–15.00 Uhr

DruckerFIT®
professioneller Wiederbefülldienst
TINTE • TONER • DRUCKER • PAPIER
24h Patronenannahme keine Wartezeiten!
PROFESSIONELLE PATRONENBEFÜLLUNGEN
NEU HOCHWERTIGE FOTOAUSDRUCKE A3/A4
Frankfurter Str. 12 • Kelkheim • Tel. 06195 - 999 655
Mo. - Fr. 10 - 13 Uhr & 14:30 - 18:30 Uhr, Sa. 10 - 14 Uhr
Patronenannahme: 00 - 24 Uhr durchgehend

Der SEAT Ibiza – Sondermodell GOOD STUFF!
SEAT
Preisvorteil 3.500,00 €[1]
Unser Hauspreis 14.490,00 €

SEAT Ibiza GOOD STUFF
SEAT Leon GOOD STUFF

Sonderausstattung: TomTom Navigation V5, Bluetooth- und USB-Schnittstelle, Technik-Paket (Regensensor, Innenspiegel autom. abblendend, Einparkhilfe hinten), 16” Leichtmetallräder „Sonda“, Navigationsvorbereitung auf der Armaturentafel, Adapter für Navigationsgerät, Seitenscheiben hinten und Heckscheibe dunkel getönt.

Überzeugen Sie sich selbst und erleben Sie den SEAT Ibiza am 25.04 auf der Königsteiner Autoschau.

SEAT Ibiza Good Stuff, 1.4 16V, 63 kW (85 PS) Kraftstoffverbrauch (l/100 km) innerorts: 8,1; außerorts: 4,8; kombiniert: 6,0; CO_2-Emission kombiniert: 142 g/km. SEAT Leon Good Stuff Kraftstoffverbrauch (l/100 km) innerorts: 4,6 – 12,9; außerorts: 3,2 – 7,4; kombiniert: 3,8 – 9,5; CO_2-Emissionen kombiniert: 99 – 190 g/km.
1) Gegenüber einem vergleichbar ausgestatteten Serienmodell. Abbildung kann Sonderausstattung gegen Mehrpreis enthalten.

autohausmarnet macht mobil
Autohaus Marnet GmbH & Co. KG
Sodener Str. 1
61462 Königstein
Tel: (0 61 74) 29 93-939
Fax: (0 61 74) 18 06
seat@marnet.de
www.marnet.seat.de

Gerettet – Hornau spielte 1:1

Mit der Mannschaft freut sich Andreas Wolf

TuS Hornau – SG Bad Soden 1:1 (1:1)

Mit einem Unentschieden gegen Bad Soden beendete die TuS-Elf die erste Saison als Aufsteiger in der Kreisoberliga und sicherte sich damit auch den Klassenerhalt. Es war ein kampfbetontes Spiel ohne spielerischen Glanz, dafür stand zu viel auf dem Spiel – man bemerkte eine gewisse Nervosität. Die Abwehr stand eigentlich gewohnt sicher, patzte nur einmal bei einem Konter, der dann auch gleich die Sodener Führung bedeutete. Danach wurde aber das TuS-Spiel besser und es ergaben sich auch Möglichkeiten. Eine davon nutzte Steffen Kappes nach Steilpass mit klugem Heber zum Ausgleich.

Kurz danach ein Rückschlag. Nach einem rüden Foul an Dominik Tögel beleidigte dieser seinen Gegenspieler und sah „rot“. Nun musste Hornau über eine Stunde in Unterzahl spielen. Wer nun glaubte, dies sei der Untergang, sah sich jedoch getäuscht. Die Mannschaft setzte nun nochmals enorme Kräfte frei, kämpfte auch für ihren Torjäger und hatte nun auch gute Möglichkeiten. Bei der besten traf der aufgerückte Christian Czuday per Kopf nur die Latte und Eric Lenz scheiterte im Nachschuss. Auf jeden Fall waren 10 Hornauer dem Sieg näher als die 11 Bad Sodener.

Als der Schiedsrichter nach 93 Minuten die Partie abpfiff, brach Riesenjubel aus. Viele Zuschauer waren gekommen, um der TuS den Rücken zu stärken. Nachdem die Ergebnisse der Konkurrenz bereits bekannt waren, stand fest, dass die TuS auch im nächsten Jahr in der Kreisoberliga spielt. Das Team, das in dieser Saison so viele Rückschläge durch Verletzung bzw. schwere Erkrankung hinnehmen musste, hat trotzdem immer an sich geglaubt und es somit auch verdient.

TuS: Klöckner – Bender (61. Espenschied), Czuday, Hess, Ovcak – Kappes (80. Canton) Lenz, Dohou, Freund, Felber (85. Englerth) – Tögel. Tor: 1:1. Kappes.

TuS Hornau II – SG Bad Soden II 3:4 (2:2)
Auf den Sieg verzichtet

Trotz wiederum eindeutiger Überlegenheit mit einer Vielzahl an hochkarätigen Torchancen, stand die 2. Mannschaft der TuS am Ende mit leeren Händen da. Nach einem vorsichtigen Abtasten in der Anfangsphase und ersten Gelegenheiten kam die kalte Dusche: Ein Ballverlust im Mittelfeld, fehlendes energisches Nachsetzen und schon zappelte der Ball im eigenen Netz. Das Potential der Mannschaft zeigte sich in der Folgezeit, in der immer wieder geschickte Kombinationen in den gegnerischen Strafraum führten. Zwei schöne Tore waren der hochverdiente Lohn. Eine erneute Nachlässigkeit im Mittelfeld hatte kurz vor der Halbzeitsirene den dummen Ausgleich zur Folge.

Die stärkste Phase der Hornauer läutete die zweite Halbzeit ein. Schnelles, direktes Spiel stellte die Gäste vor fast unlösbare Probleme. Das 3:2 war ein erster Lohn. Leider machten die Hausherren in dieser Drangperiode den „Sack“ nicht zu.

Aufgrund der Niederlage von Hofheim in Kriftel, bleibt für die Hornauer in der Endabrechnung der gute fünfte Tabellenplatz. Das Team war sicherlich eine positive Bereicherung für die C-Liga. Dank des Klassenerhaltes der ersten Mannschaft kann das junge Team sich im nächsten Jahr systematisch weiterentwickeln. Sie wird ihren zahlreichen Fans noch viel Freude bereiten.

TuS: Hatjievangelu – Majuri, Kilb, K. Herrmann, Dogru (M. Lindenmeyer) – Y. Herrmann, Griesbach – Smailovic, Thalheimer – Pleines, Dardour (Thonke).

Tore: 1:1 Pleines (Direktschuss nach Kopfballvorlage von Griesbach), 2:1 Pleines (Seitfallzieher nach Flanke von Smailovic) und 3:2 Thonke (Kopfball nach einer Ecke von Smailovic).

Nicht geschafft – die SG steigt ab

Es ist schon deprimierend, dass die SG Kelkheim im letzten und entscheidenden Spiel um den Klassenerhalt gegen die DJK Flörsheim nicht in der Lage war, wenigstens den einen Punkt zu holen, der für den Relegationsplatz gereicht hätte, bedauert Alfred Straßburger in seinem Bericht über dieses Spiel. Stattdessen gab es eine 1:2-Niederlage gegen eine Mannschaft, für die es um nichts mehr ging. Durch diese Niederlage geht nun der punktgleiche, aber mit der besseren Tordifferenz VFB Unterliederbach in die Relegation gegen den zweiten der A-Liga, FC Schwalbach.

Kelkheim muss somit nach vielen Jahren der Zugehörigkeit in der Kreisoberliga Main-Taunus, der früheren Bezirksliga, wieder einen Abstieg hinnehmen. Es hätte nicht so weit zu kommen brauchen, wenn man in den letzten Spielen gegen Eddersheim und Okriftel nicht noch in allerletzter Sekunde zwei Punkte verschenkt hätte. Das war deutlich erkennbar für viele Spiele in der Vor- und Rückrunde sowie auch im letzten Spiel gegen Flörsheim. Kelkheim wusste um die Bedeutung des Spiels, trotzdem ging die Elf das Spiel zur Überraschung der Zuschauer sehr verhalten an. Man überließ den Gästen das Mittelfeld, das die auch konsequent nutzten. Und wie so oft in den Spielen, schenkten die Kelkheimer den Flörsheimern die Führung, als in der 20. Minute Selvan im Strafraum den Ball zu Keeper Werner spielen wollte, den Ball nicht richtig traf und den Flörsheimer Erdogan direkt zum erfolgreichen Torschuss einlud. Nachdem Schäfer knapp am Flörsheimer Gehäuse vorbeischoss, musste im Gegenzug Ralph Werner sein ganzes Können aufbieten, um einen weiteren Treffer der Gäste zu verhindern. Gegen eine Mannschaft, bei der es um nichts mehr ging, waren die Kelkheimer im weiteren Spielverlauf nicht in der Lage, spielerische Akzente zu setzen.

Nach der Pause spielte dann das Team von Spielertrainer Kara so, wie man es von Anfang an erwartet hatte. Man übernahm nun die Initiative und erspielte sich zahlreiche Torchancen.

Kara scheiterte zunächst mit einem Lattenknaller, anschließend zeigte Torwart Herbarth eine tolle Reaktion als er einen platzierten Freistoß von Kara noch um den Pfosten drehte und nochmals einen Kopfball von Selvan mit den Fingerspitzen aus dem Torwinkel fischte.

In dieser Drangperiode fiel dann durch einen Konter die Vorentscheidung zum 0:2.

Der Anschlusstreffer durch Oliver Uhle zwei Minuten vor dem Ende kam zu spät, um doch noch mit einem weiteren Tor den Relegationsplatz zu erreichen.

Der Abstieg aus der Kreisoberliga Main-Taunus tut schon weh, sieht man ihn aber aus einem anderen Blickwinkel, steht man vielleicht wieder einmal vor einer Meisterschaft, die zuletzt in der Saison 2003/04 unter dem damaligen Trainer Michael Mosbach in die Bezirksoberliga Wiesbaden erspielt wurde. Die Anzeichen hierzu stehen nicht schlecht, kommt doch für die nächste Saison mit Wolfgang Höhn (Eichwald Sulzbach) wieder ein echter Torjäger an den „Taunusblick“ der in der nun abgelaufenen Runde in der A-Liga mit 41 Toren Torschützenkönig wurde.

****

B-Liga: SG Kelkheim –DJK Flörsheim 3:2 (1:0)

Mit einem 3:2 Sieg durch Tore von Rivarolo 2 und Routinier Michael Hochheimer im letzten Spiel gegen die DJK Flörsheim verabschiedete sich die zweite Mannschaft gleichzeitig aus der B-Liga. Bedauerlich und ärgerlich ist es auch für Trainer Detlev Freund, dass die Mannschaft trotz des Klassenerhalts, aber durch den Abstieg der 1. Mannschaft in die A-Liga, den Weg weiter unten mit antreten muss und wieder in der Reserve-Runde spielt.

Das Duo Riul im Treffpunkt Klassik

Das Duo Riul wird in der Konzertreihe „Treffpunkt Klassik“ innerhalb der Bundesauswahl Konzerte Junger Künstler am 13. Juni um 17 Uhr im Rathaus (Plenarsaal) ein französisches Programm mit Werken von Saint-Saint, Francaix, Poulenc, Debussy und Milhaud interpretieren.

Das Duo Riul wurde 2008 von Sebastian Manz und Martin Klett gegründet. Kurze Zeit später erhielt es den Preis des Deutschen Musikwettbewerbs in Bonn und wurde somit in die 53. Bundesauswahl Konzerte Junger Künstler aufgenommen.

Der Name des Duos entstammt dem Titel eines Werkes von Isang Yun, der die Bedeutung „Rhythmus, Gesetz, fließende melodische Linie“ hat.

Sebastian Manz:

Im September 2008 beendete der 22-jährige Sebastian Manz seine Wettbewerbskarriere. Beim Internationalen Musikwettbewerb der ARD in München errang er nicht nur den seit 40 Jahren nicht mehr vergebenen 1. Preis, sondern auch den begehrten Publikumspreis sowie weitere Sonderpreise. Für den Schüler von Sabine Meyer folgten unmittelbar danach Auftritte mit dem Symphonieorchester des Bayerischen Rundfunks mit Fernsehaufzeichnung, dem RSO Stuttgart und dem Collegium Musicum in Basel.

Im kammermusikalischen Bereich tritt er als „Duo Riul“ sowie in der Klarinettenformation „Trio

Devinne“ auf. Eigene Bearbeitungen von bekannten Jazz- und Unterhaltungsstücken haben schon oft als Zugabe eines klassischen Kammermusikabends das Publikum begeistert.

Martin Klett, 1987 als Sohn einer Musikerfamilie geboren, erhielt seinen ersten Klavierunterricht bei Detlef Saßmannshausen und Karin van Buiren und begann 2006 sein Studium an der Musikhochschule Lübeck. Parallel zu seiner Klavierausbildung war er langjähriger Kompositionsschüler von Thilo Jacques und wurde in diesem Zusammenhang bereits mit zehn und zwölf Jahren mehrfacher Preisträger des Bundeswettbewerbs Komponieren der Jeunesse Musicale Deutschland. Als Pianist erhielt er seit 1998 zahlreiche nationale Auszeichnungen.

Auf internationaler Ebene etablierte sich Martin Klett 2008 beim Johannes-Brahms-Wettbewerb in Pörtschach (Österreich), wo er als erster Preisträger hervorging, kurz darauf erhielt er den zweiten Preis und zwei Sonderpreise beim International Piano Competition Enschede (Holland).

Eintrittspreise zwölf Euro, Jugendliche vier Euro, Vorbestellungen unter www.kulturgemeinde-kelkheim.de oder AB 06195/910029 möglich. Vorverkauf bei Buchhandlung Pabst; weitere Informationen siehe Internet.

Langstraße in Fischbach und kein Ende der Diskussion

Einmal mehr die Langstraße in Fischbach ein Thema für die Stadtverordneten und den Magistrat, nachdem die Beschwerden über den Durchgangsverkehr in dieser Straße nicht verstummen wollten. Letztes Ergebnis: Um mehr Parkraum für Kunden zu gewinnen, sollen die Parkkontrollen verstärkt und die Parkscheibenregelung verkürzt werden. Die Ordnungspolizei, so Bürgermeister Thomas Horn, werde die Parkscheiben in der Langstraße geparkter Autos in Zukunft konsequent kontrollieren. Beschwerden der erwischtgen Parksünder sind vorprogrammiert. Werden die nicht erwischt, beschweren sich andere Verkehrsteilnehmer über zu langes Parken order die Durchfahrt der übrigen Autos.

Neue Parkscheiben-Regelung

Für den Kunden, der in diesem Bereich mit mehreren Geschäften für den täglichen Bedarf einkaufen möchte, sind 30 Minuten oft zu kurz. Deshalb hat Bürgermeister Horn in seiner Funktion als Straßenverkehrsbehörde entschieden, dass die Parkscheibenregelung in der Langstraße generell auf eine Stunde festgesetzt wird. Dann darf dort je nach Ankunftszeit zwischen 61 und 90 Minuten geparkt werden. Dies entspricht den Parkscheibenregelungen in der Kernstadt, zum Beispiel entlang der Frankfurter Straße.

Parkplätze statt Blumenkübel

Gegenüber der Metzgerei Rausch befindet sich ein städtisches Grundstück. Es ist vollständig asphaltiert und es stehen vier Blumenkübel aus Waschbeton darauf. Zur Verbesserung der dortigen Parksituation werden in Kürze drei dieser Blumenkübel entfernt. Anschließend werden dort zwei Schrägparkplätze markiert. Ferner befindet sich zwischen der Metzgerei Rausch und der Nassauischen Sparkasse ein kleiner Straßenstutzen. Dort werden in Kürze etwa sieben Schrägparkplätze markiert. An beiden Stellen wird eine Parkscheibenregelung geschaffen.

20 km/h? Richtet sich doch keiner danach

Um den Verkehrsfluss in Richtung Norden etwas zu bremsen, sollen vor den Grundstücken Langstraße 32 und 34 zwei je fünf Meter lange Parkplätze mit einer Parkscheibenregelung „Eine Stunde werktags von 8 bis 18 Uhr““ geschaffen werden. Die Anhörungen der Verkehrspolizei sowie des ASV Frankfurt sind erfolgt. Und es wurde auch eine Stellungnahme eingeholt, ob die zulässige Höchstgeschwindigkeit in der Langstraße zwischen Bushaltestelle unter der Brücke der B 455 und der Eppsteiner Straße auf 20 km/h abgesenkt werden kann. Ferner wurde die Stellungnahme zum Einbau von zwei Fahrbahnschwellen aus Recycling-Kunststoffmaterial im Bereich vor Langstraße 1 (Metzgerei Rausch) und Langstraße 22 (Dachdecker Ungeheuer) eingeholt.

Inzwischen wurde die Parkplatzregelung von der Polizei empfohlen, die Reduzierung der Geschwindigkeit auf 20 km/h jedoch abgelehnt. Begründet wurde dies damit, dass die Geschwindigkeit von 30 km/h nicht eingehalten wird, so werde auch eine 20 km/h Regelung nicht akzeptiert.

Auch Barrieren abgelehnt

Der Weg zur Reduzierung der Geschwindigkeitsüberschreitung könne nur über bauliche Veränderungen oder ordnungspolizeiliche Maßnahmen, wie Messungen, erfolgen. Ebenso wurden die Schwellen abgelehnt. Hier wird auf die Notwendigkeit der barrierefreien Durchfahrt der Hilfsdienste sowie des Busverkehrs verwiesen. Probleme beim Winterdienst seien hier ebenfalls zu erwarten. Die Erfahrung zeige weiterhin, dass Schwellen in engen Ortsdurchfahrten zu einer starken Geräuschentwicklung führen.

Problem Gelenkbusse

Als ein besonderes Problem für die Langstraße wird der Verkehr der Gelenkbusse geschildert. Diese Busse fahren auf der Regionalbuslinie 263. Da an der Haltestelle in der Langstraße sehr viel Schulkinder ein- und aussteigen, sei eine Verlegung der Haltestelle nicht sinnvoll.

Ortstermin

Anfang Mai fand in der Langstraße ein Ortstermin statt. Ergebnis war der Vorschlag, dass die Regionalbuslinie 263 künftig grundsätzlich nicht mehr über Eppsteiner Straße, Langstraße, Kelkheimer Straße und Taunusstraße geführt wird. Stattdessen sollen die Busse über die B 455 bis zur Abfahrt Fischbach-Mitte, dann geradeaus weiter über den Grünen Weg und die Sodener Straße Richtung Kernstadt fahren. Dies gilt auch in umgekehrter Fahrtrichtung.

Um dem Schülerverkehr Rechnung zu tragen, fährt die Linie 263 an Schultagen von 7 bis 8 Uhr sowie von 13 bis 15.30 Uhr zusätzlich die Haltestellen Bürgerhaus in der Langstraße sowie Haingraben/Eppsteiner Straße an.

Das gilt für einen einjährigen Probebetrieb, beginnend mit dem turnusmäßigen Fahrplanwechsel am 12. Dezember dieses Jahres.

Regeln über das Fällen von Bäumen

Bäume fällen, Gehölze stutzen: Zu diesem Thema hat der Main-Taunus-Kreis auf seiner Homepage eine Rubrik eingerichtet. Das sei zwar eine Arbeit für die Wintermonate, so der Erste Kreisbeigeordnete Hans-Jürgen Hielscher, aber in letzter Zeit erkundigten sich viele Bürger nach den rechtlichen Vorgaben.

Anlass sei das neue Bundesnaturschutzgesetz, das viele Gartenbesitzer verunsichert habe.

„An sich ist die Sache aber ganz einfach“, sagt der Umweltdezernent: „Im eigenen Hausgarten darf man Bäume und Sträucher fällen oder zurechtschneiden – mit zwei Ausnahmen.“

Erstens sind in den Bebauungsplänen besonders alte und große Bäume vermerkt, die zu erhalten sind.

Darüber können die Bauämter in den Kommunen Auskunft geben. Wer einen solchen Baum fällen möchte, muss bei der MTK-Bauaufsicht eine Genehmigung beantragen. Sie entscheidet dann zusammen mit der Kommune und der Unteren Naturschutzbehörde über das Unterfangen.

Die zweite Ausnahme dient dem Artenschutz: Bäume, in denen Vögel nisten oder in denen Fledermäuse eine Zuflucht gefunden haben, dürfen nicht angetastet werden.

Das gilt auch ausdrücklich für Gehölze innerhalb der Städte. Die Brutzeit fällt für gewöhnlich in die Monate zwischen März und September. Strengere Regeln gelten laut Hielscher jedoch außerhalb von Ortschaften.

Dort hängt es vom Einzelfall ab, ob das Entfernen von Bäumen und Sträuchern genehmigungspflichtig ist oder nicht. Mit einer Anfrage bei der Unteren Naturschützbehörde kann das geklärt werden.

Näheres über das Thema bei der Unteren Naturschutzbehörde (06192–2011555) oder E-Mail an umweltamt@mtk.org .

Informationen unter www.mtk.org auf der Homepage des Kreises (über den Pfad Umwelt, Natur und Landschaftspflege, Baumfällungen).

www.kelkheimer-zeitung.de

Radtour zur Roten Mühle

Neben einigen weiteren Touren veranstaltet der Allgemeine Deutsche Fahrrad Club (ADFC) eine Feierabendtour zur Roten Mühle am 16. Juni (Mittwoch). Treffpunkt ist um 19 Uhr am Busbahnhof Hofheim.

Die Tour dauert inklusive Einkehr etwa drei Stunden.

Auskunft, auch über andere Touren und Veranstaltungen des Clubs gibt es unter 06198-501559.

Computerkurse für Senioren

Senioren können ihre Computerkenntnisse beim Büro für Bürgerschaftliches Engagement, Hauptstraße 5 (ehemalige Polizeistation), auffrischen.

Von 9 bis 11 Uhr werden Kurse mit verschiedenen Schwerpunkten angeboten. Montags 7. bis 28. Juni Kurs für Anfänger. Freitags 11. Juni bis 2. Juli.

Kurs für Fortgeschrittene. Die Kosten pro Kurs betragen für vier mal zwei Stunden 50 Euro. Anmeldung unter 06195-903223 (Anrufbeantworter).

Romantische Gefühle

Die Überschrift in der letzten Ausgabe der Kelkheimer Zeitung könnte fast für den nächsten Eintrag im Hohlspiegel reichen: „Liebe im Internet immer die Erfüllung romantischer Gefühle.“ Liest man dann den Text aus dem Computer der Polizei zu ihrer Vorbeugungsarbeit, dann wird schnell klar, dass genau das Gegenteil gemeint ist. Also, Liebe im Internet kann schnell „ins Auge gehen“ und wenn man noch mehr Pech hat, auch viel Geld kosten.

Mandolinenorchester beim Hessentag

Auch in diesem Jahr war das Mandolinenorchester Kelkheim mit seiner Folkgruppe „Rotlint“ wieder beim Hessentag dabei – beim Konzert Hessischer Zupforchester am „Tag der Musik“ . Die 21 Musiker und Musikerinnen des Mandolinen-Clubs boten den Zuhörern einen schwungvollen, gutgelaunten Auftritt. Für die traditionelle Zupforchester-Besetzung bestehend aus Mandolinen, Gitarren und Bass, ergänzt mit Flöten, Keyboard, Banjo, verschiedenen Percussions-Instrumenten und Gesang gibt es keine passende Notenliteratur zu kaufen. Deshalb sind die meisten Musikstücke eigene Bearbeitungen von Richard Franz, dem musikalischen Leiter des Clubs. Der MCK begann mit dem „Prélude“ von Marc-Antoine Charpentier, bekannt auch als „Eurovisionsmelodie“. Dann folgten sieben kurze Stücke aus der „Partita Klezmera“, traditionelle jüdische Volksmusik, die auf Hochzeiten und anderen Festen gespielt wird. Und auch „Dirty old Town“, „Dust in the Wind“ sowie zwei Songs der Beatles, alle gesungen von Holger Franz, fanden großen Anklang.

Keine Kleinigkeit, sich in der Caritas-Arbeit zu engagieren

Es ist nun wirklich keine Kleinigkeit, wenn sich Gemeindemitglieder in der Caritasarbeit der katholischen Kirchengemeinden engagieren. Ein langer Atem, Durchhaltevermögen, Frustrationstoleranz , die Bereitschaft, Zeit zu investieren und vielleicht sogar ein bisschen belächelt zu werden, all das ist notwendig, will man diese Arbeit verantwortungsbewusst und zielführend übernehmen. Schafft man es, 25 Jahre oder sogar 50 Jahre als ehrenamtliche Mitarbeiterin sich in diesem Bereich zu engagieren, dann ist es angebracht, ein großes Lob und ein herzliches Dankeschön auszusprechen. So hat der Pfarrgemeinderat der Katholischen Kirchengemeinde St. Franziskus Hedwig Noppel und Elfriede Fluck in seine letzte Sitzung eingeladen, um beide für ihre langjährigen Dienste in der Caritasarbeit zu würdigen.

Hedwig Noppel hat in der „alten“ Pfarrei St. Franziskus 25 Jahre die Caritasarbeit geleitet und Elfriede Fluck war als Caritasbeauftragte des Pfarrgemeinderates der ehemaligen Gemeinde St. Martin 50 Jahre für diesen Bereich verantwortlich. Pfarrer Thomas Barth und Dr. Matthias Braunwarth dankten den beiden ehrenamtlichen Helferinnen für ihr Engagement und ihre Bereitschaft, so viele Jahre im Namen der Kirchengemeinden diakonische Arbeit geleistet zu haben. Sich für die Mitmenschen zu interessieren, wo Not ist, zu helfen und Nächstenliebe zu üben, das gehört für beide Damen zu ihrem Selbstverständnis als Christinnen. „Bei aller Arbeit und auch mancher Enttäuschung“, so Hedwig Noppel, „es hat mir auch immer viel Freude gemacht und ich habe diese Arbeit als etwas Sinnvolles erlebt.“

Durch die Fusion haben sich die Strukturen in der neuen Gemeinde etwas verändert, die Caritasarbeit wird von einem Sachausschuss des Pfarrgemeinderates verantwortet, dessen Leitung Gisela Schwartz übertragen wurde. Der bisherige Caritashelferkreis wird seine Aufgaben, vor allem die Durchführung der Sammlungen – die Frühjahrssammlung steht bereits vor der Tür (vom 7. Juni bis 15. Juni) – und die Geburtstagsbesuche, in gewohnter Weise fortführen. Auch in diesem Kreis engagieren sich Damen und Herren schon viele Jahre, um dem Auftrag der Kirche, nahe bei den Menschen zu sein, gerecht zu werden und Nächstenliebe zu praktizieren. „Unsere Gesellschaft braucht Menschen, die den anderen im Blick haben“, sagte Gisela Schwartz, die auch diesen Bericht schrieb.

Eine Bergsteigertour zum Eichkopf

Am Samstag ging die Nachricht durch den Ticker: Der kalifornische Teenager Jordan Alexander Romero hat mit 13 Jahren als Jüngster den Mount Everest bestiegen.

Ha, dachten wir, das können wir auch. Wir suchen uns nur unseren persönlichen Everest. Wer ist der Höchste auf Kelkheimer Gebiet? Der Eichkopf, so steht es in Wanderkarten und im Internet: 563,3 Meter hoch. Also Pfingstsonntag aufgebrochen zur Expedition in fachgerechtem Outfit. Stramme Schuhe, lange Hosen zum Schutz gegen Zecken, Wanderkarte 1:25000, GPS-Gerät.

Sind dann von zu Hause am Reis und Rettershof vorbei die Kleiberschneise zu Punkt 348. Da wurde es schwierig mit der Wegführung. Mussten mehrfach Haken schlagen und haben schließlich eine Direttissima eingeschlagen, querwaldein steil aufwärts, über die L 3369 weg, dann über den Viktoriaweg, bis zur Baumgrenze. Herrliche Fernsicht in die Rheinebene. Die Markierungen einer Ferngasleitung leiten uns zum Gipfel. Dort finden wir einen Vermessungsstein, an dem wir uns ein herzliches „Bergheil“ sagen.

Für Koordinaten-Freaks: 50 Grad 11,157 Minuten Nord, 8 Grad 24, 897 Minuten Ost. Unser GPS zeigt 556 Meter Höhe an, bei 7 Meter Genauigkeit. Nur eine Frage bleibt ungelöst: Die Grenze Kelkheims mit Glashütten soll über den Gipfel ziehen; doch wie? Direkt über den Gipfel oder scharf daran vorbei? Wir suchen und finden keinen Grenzstein. Aber wir sind allein auf dem Gipfel, niemand stört.

Und vor allem: Kein Jordan Alexander Romero wird uns das je nachmachen. Kaum werden dreizehnjährige Kelkheimer auf die Idee kommen. Deswegen: Hier ist sie. Findet Euren persönlichen Everest. Er liegt vor der Haustür. Löst die letzten Fragen der Menschheit. Und Ihr seid die Einzigen. Antje und Wolfgang Schaub, Luisenstraße 13. Und auf ihrer Wanderung illustrierten die Familie Schaub auch viele Dinge, die man sehen kann, wenn man den Eichkopf erklimmen will.

positiv-MAGAZIN
– Die Welt gehört den Optimisten –
www.positiv-magazin.de

„Schneewittchen muss sterben“

Seit dem gestrigen Dienstag läuft der Vorverkauf für die Premiere des neuen Kriminalromans von Nele Neuhaus „Schneewittchen muss sterben“. Diese Buchpremiere findet am 19. Juni um 16 Uhr in der Tanzschule Pelzer (Zum Quellenpark 31) in Bad Soden statt. Karten für diese Veranstaltung sind zum Preis von 7,50 Euro erhältlich, und zwar in der Buchhandlung Boris Riege, Zum Quellenpark 21 in 65812 Bad Soden (06196-6161). Nach einem Sektempfang wird es ein Podiumsgespräch geben, moderiert von Hessenschau-Moderator Andreas Hieke. Auf dem Podium plaudern werden der Chef der Frankfurter Rechtsmedizin Professor Dr. Hansjürgen Bratzke, der Leiter des Hofheimer K11, Erster Kriminalhauptkommissar Bernhard Beer, die Ullstein-Lektorin Marion Vazquez und Nele Neuhaus über ihre jeweiligen Arbeitsgebiete. Wer will, kann dann gleich ein druckfrisches Exemplar des Buches erwerben.

Malteser-Informationen

Unterricht: Lebensrettende Sofortmaßnahmen für Führerscheinbewerber der Klassen A, A1, B, BE, L, M oder T am 19. Juni 9–16.30 Uhr. Sehtest möglich in der Zeit ab 9.30 Uhr. Unterricht: Erste-Hilfe-Fortbildung (Modul Berufsgenossenschaften) für Betriebshelfer 19. Juni 9–16.30 Uhr. Erste-Hilfe-Grundlehrgang 19. und 20. Juni 9–16 Uhr. Erste Hilfe bei Kindernotfällen 12. und 13. Juni 9–16 Uhr. Alle Kurse und Lehrgänge finden im Malteserhaus in Fischbach statt. – Anmeldung unter 06195-911119. Mittwochs 18–19.30 Uhr unter 06195-997620, Internet: www.malteser.kurse.de.

Der nächste Flohmarkt beim DRK findet am 5. Juni (Samstag) in der Zeit von 9. bis 12.30 Uhr in den Garagen des DRK - Floriansplatz statt. Neben Büchern gibt es natürlich wieder vieles anderes.

Wenn Sie nicht mehr weiter wissen oder Hilfe brauchen.
Wir sind Ihr Ansprechpartner für

Wohnungsauflösungen & Entrümpelungen

preiswert, schnell und zuverlässig.
Verwertbares wird verrechnet.

Fa. WaDiKu
Tel.: 06190-1575
Mobil: 0176-45061424
Fax: 06190-889700
E-Mail: wadiku@aol.com

Delegierte beim JU-Landestag

Cornelia Kirchbach und Lavinia Schrage (von links) waren die Delegierten der JU Kelkheim beim Landestag der Jungen Union Hessen. Kommentar der bei-

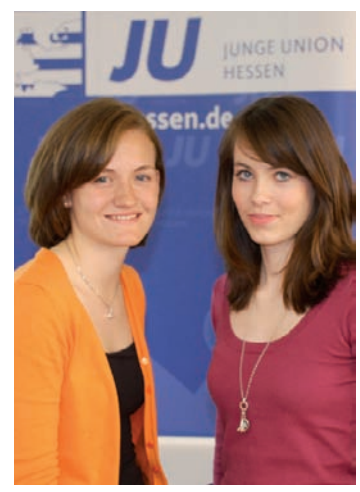

den Kelkheimerinnen: „Es waren zwei Tage voller Reden, zahlreichen Grußworten und Debatten.“ Das war sicherlich nicht ironisch oder bissig gemeint, lediglich eine Feststellung. Was bedeutet: Die beiden werden noch manche Redeschlacht mit leeren Worthülsen über sich ergehen lassen müssen bevor es weitere Schritte nach oben geht.

möbel fischer
Die Experten für anspruchsvolles Wohnen in Kelkheim
Wohnzentrum · Küchenstudio
Großes Stressless-Studio
Fischer GmbH · Hornauer Straße 12 · 65779 Kelkheim/Ts.
Telefon 0 61 95 / 99 54-0 · Telefax 0 61 95 / 6 61 34
www.moebelfischer-kelkheim.de · info@moebelfischer-kelkheim.de

Döbritz

Peter Ph. Rumpf dat. 1847, 46 x 41 cm

167. Kunstauktion am 12. Juni 2010
Vorbesichtigung 8. – 10. Juni
Farbprospekt kostenlos
Onlinekatalog
www.doebritz.de

Kunst-und Auktionshaus W. M. Döbritz, Inh. Anja Döbritz-Berti
Braubachstr. 10–12, Tel. 069 / 287733, Fax 069 / 21997603
60311 Frankfurt a.M., info@doebritz.de

143. AUSSTELLUNG
vom Team RONDO blei+guba Druckerei & Verlag
»Neue Arbeiten«
Zeichnungen, Collagen, Objekte
von Doris Brunner

im Foyer der Druckerei Blei & Guba
Hofheim am Taunus, Am Stegskreuz 2
Die Ausstellung ist geöffnet bis 23. August 2010 ,
montags bis freitags von 8.30 bis 13 Uhr
und nach Vereinbarung.
Telefon 06192/969100

GASTSTÄTTE TSG MÜNSTER
Deutsch-Spanische Küche & Cocktails
Wir bieten Ihnen jeden Tag eine andere Aktion wie zB:
Montags: Ab einem Rechnungsbetrag von 30 €, gibt es einen kleinen Gutschein von uns geschenkt!
Donnerstags: Burger Day !!!
Freitags: Cocktail „Happy hour“
Samstags: Schnitzeltag, jedes Schnitzel nur 7,50 €
Wir haben jeden Tag ab 17.00 Uhr geöffnet, sonntags auch von 12.00 -14.30 Uhr, dienstags Ruhetag
Wir freuen uns auf Ihren Besuch !!
Ihre Familie Schreiner und das Team der TSG Münster

Orientteppich Atelier & Wohnaccessoires
Ghaderi
INH. MEHRYAR GHADERI

Bei uns ist der **Kunde König** – wir sind **klein** aber **fein**
• spezialisiert auf Teppichwäsche und Reparaturen aller Art
• echte handgeknüpfte Orientteppiche
• elegante Wohnaccessoires
• Hochflor Teppiche (Shaggy)
Bahnstraße 35 (direkt gegenüber altem Bahnhof Kelkheim-Mitte)
Telefon: 0 61 95 / 72 51 57 · Fax: 0 61 95 / 72 50 36
Öffnungszeiten: Montag-Freitag 10.00-13.00 und 15.00-18.30 Uhr, Samstag 10.00-14.00 Uhr
www.ghaderiteppiche.de

Von Beethoven bis zum Breakdance: Das Eichendorff-Schulkonzert in der Stadthalle

Wenn Eichendorff zu den Schulkonzerten ruft, kann man sicher sein, dass die Stadthalle an zwei Abenden gefüllt ist, mit Eltern, mit Großeltern, mit Freunden, aber auch mit Musikliebhabern, die sich auf diese Konzerte freuen. Und wie in jedem Jahr war für alle etwas dabei – von Beethoven

über Tschaikowsky bis Udo Künast und natürlich die Schlager der Neuzeit. Unter den Zuhörern auch Kreisbeigeordneter Cyriax, in seiner Position für die Schulen im Kreis verantwortlich.

Es waren dabei die Bläserklassen aus Fischbach und Münster, die Streicherklasse 5 aus Münster, der Gesamtchor Münster, die Juniorblasorcheser Fischbach und Münster, das Gesamtblasorchester Münster, die Tanz AGs Münster, die Breakdancer und schließlich als krönender Abschluss das Sinfonieorchester. Zählt man alle Mitwirkenden zusammen, ist man schnell bei einer Zahl im Zweihunderter-Bereich.

Hier wurde Musik überhaupt nicht störend empfunden. Was auf beide Abende in der Stadthalle zutrifft.

Ein Scheck für Verpflegung und Getränke

Gut gerüstet reiste die B-Jugend der TSG Münster zum Hinspiel um den Einzug ins Final-Four nach Hannover. Dort war der Norddeutsche Meister TSV Burgdorf der Gastgeber im Viertelfinale. Alle 15 Spieler des Kaders, die Trainer Konrad Bansa und Tobias Clasen waren fit und auch Andreas Bornemann, der in der vergangenen Woche seine ersten beiden Länderspiele für die U16-Nationalmannschaft des DHB absolvierte, kam zwar müde aber gesund vom Lehrgang in Südbaden zurück. Mit dreimaligem Training pro Woche und intensiven Videostudium bereitete das Trainergespann die Jungs intensiv auf ihren Gegner vor. Spannend wird es dann beim Rückspiel in der Eichendorff-Halle.

Die Mannschaft fuhr mit dem Mannschaftsbus der HSG FrankfurtRheinMain nach Hannover. Die Finanzierung wurde durch den Jugendhandball-Förderverein möglich gemacht. Und so griff Konrad Bansa (Zweiter von links) auch herzhaft zu, als ihm der Scheck vom Ersten Kassierer der Handball-Abteilung, Harro Jessen, überreicht wurde. Rechts im Bild Physio Michael Brandscheid.

Und das Rückspiel findet um 19 Uhr am Samstag in der Eichendorff-Halle statt. Volles Haus ist so gut wie garantiert, wissen die Fans nicht nur der B-Jugend.

Tank angebohrt, Diesel gezapft und der Rest in den Boden gelaufen

Diese Form des Dieseldiebstahls bezeichneten Feuerwehr und Entsorger als besonders brutal. Mal wieder der „Lastwagenparkplatz" im Industriegebiet Münster. Hier bohrten Unbekannte in der Nacht zum Samstag den Tank eines Lastwagens an, um Diesel abzuzapfen. Da der Tank luftdicht ver-

schlossen war, bohrten die Unbekannten den Tank oben für ein Luftloch an. Gezapft wurde unten, wo dann mit einem Holzzapfen der Tank verschlossen wurde, um ein weiteres Abfließen des Diesels in den Boden zu verhindern. Da dürften aber schon ein paar hundert Liter aus dem rund 600 Liter fassenden Tank geflossen sein. Der Boden musste entsorgt werden.

Blutiger Streit um den Taxifahrpreis

Über die Höhe des Fahrpreises sind sich offensichtlich der Fahrgast und der Fahrer eines Taxis morgens in aller Hergottsfrühe am Mittwoch (5.30 Uhr) der vergangenen Woche nicht einig geworden. Denn die Auseinanersetzung darüber endete am Münsterer Knoten blutig.

Gast und Taxifahrer stritten sich dann außerhalb des Autos weiter. Dort soll der Fahrer auf den alkoholisierten 44-Jährigen eingeschlagen und ihm die Geldbörse und das Handy gestohlen haben. Der Taxifahrer fuhr anschließend davon.

Er kann lediglich als Inder oder Pakistaner, Ende 40 Jahre, etwa 1,75 Meter, untersetzte Statur, dunkel gekleidet, beschrieben werden.

Wer Zeuge des Vorfalls gewesen ist, möge sich bei der Kriminalpolizei in Hofheim unter 06192-20790 melden.

www.kelkheimer-zeitung.de

Fünfzig Jahre Kindertagesstätte „Der gute Hirte“ in Fischbach

„In den letzten fünfzig Jahren sind viele Kinderfüße und Eltern in unserem Kindergarten ein- und ausgegangen. Hier gäbe es vieles zu erzählen, aber ich möchte heute nur unseren Leitfaden kurz zusammenfassen: „Uns liegt jedes Kind am Herzen.“ Das waren die Begrüßungsworte der Leiterin der Kindertagesstätte der Dreifaltigkeits-Gemeinde in Fischbach „Der Gute Hirte“, Iris Adami, bevor sie das Mikrofon bei der Geburtstagsfeier der Kindertagesstätte an Stadtverordneten-Vorsteher Dr. Klaus Fischer und den Ersten Stadtrat Dirk Westedt weiterreichte. Eine Geburtstagsfeier, die mit dem Gottesdienst in der Kirche begann, mit der musikalischen Umrahmung des Kirchenchors und mit einer Modenschau der Kleinen mit den Modethemen der letzten fünfzig Jahre die Besucher entzückte, weiter ging, um dann alle zusammen bei fröhlichen Stunden in den Räumen der Kindertagesstätte zu vereinen. Nochmal Iris Adami: „Wir sehen uns als Ergänzung zum Elternhaus und möchten für unsere Kinder ein zweites Zuhause sein, in dem alle Kinder Geborgenheit, Liebe, Wärme und Zuwendung erfahren.“

Manfred Guder: Fünfzig Jahre Malerei

Noch bis zum 13. Juni werden die Arbeiten zu sehen sein, die Manfred Guder für seine Ausstellung „Rückblick – Ausblick, Fünfzig Jahre Malerei“ in der Alten Martins-Kirche in Hornau herausgesucht hat. Zu sehen sind Selbstbildnisse aus der Anfangszeit, die 1957 oder 1963 entstanden, dann Skizzen und Bilder von Reisen, vor allem natürlich die Ölbilder und Aquarelle, die er in Kelkheim und der näheren wie weiteren Umgebung malte. Landschaften, die mancher Kelkheimer wiedererkennt, der Blick aufs Kloster, Bilder, die im Sommer oder Winter gemalt wurden oder einfach nur Münsterer Giebel.
Manfred Guder begrüßte an dem Vernissagen-Abend nicht nur die Gäste, sondern führte selbst in seine Arbeiten ein.
Launig, kurzweilig und gestenreich berichtete er über sein Malerleben.
Die Vernissagen-Gäste dankten mit langem Beifall, der nicht nur dieser Einführung, sondern den Bildern im Allgemeinen galt.

Neujahrsempfang 2011 in Münster

Noch einmal bekräftigte Bürgermeister Thomas Horn, dass der Neujahrsempfang im kommenden Jahr im Stadtteil Münster, nämlich in der neuen Dreifelder-Halle, stattfinden wird. Das geschah beim Richtfest für die Halle, das – hier täuschen die Bilder etwas – bei viel Sonnenschein stattfand.
Fest steht inzwischen auch, dass auf dem Dach der Halle die zweite Kelkheimer Bürgersolar-Anlage ihren Platz finden wird. Das Glas der Zimmerpoliere zersprang wie es sich gehörte beim Aufschlag auf den Betonboden, Architekt Fuss überreichte dem Bürgermeister Besen und Kehrschaufel, um die Halle rein zu halten und der Bürgermeiser wiederum lobte den Architekten: Er plant und hält die Kostenvoranschläge ein.
Interessierte Gäste waren nicht nur Vereinsvorsitzende, TSG-Mitglieder, sondern auch Lehrer, die sich von der neuen Halle eine Entlastung beim Sportunterricht versprechen.
Und so wurden dann auch Othmar Nicolaus, auf dessen Schultern die Raumvergabe für die Vereine liegt, vom Magistratskollegen Thomas Horn in die Pflicht genommen – so nach dem Motto: Er wird das schaffen, so wie er es immer geschafft hat.

Goldregen im Gimbacher Weg

MTK-Ehrenplakette in Gold für Walter Müller

Für sein ehrenamtliches Engagement wurde jetzt Walter Müller mit der Ehrenplakette des Main-Taunus-Kreises in Gold ausgezeichnet. Landrat Berthold Gall: „Er hat sich seit Jahrzehnten dafür eingesetzt, dass Menschen mit geistiger Behinderung am gesellschaftlichen Leben teilnehmen können.“
Darüber hinaus war Walter Müller achtzehn Jahre lang Vorsitzender der „Lebenshilfe“ und ist nicht zuletzt durch das Haus Walburga kein Unbekannter für die Kelkheimer.

Das Servicebüro der Volkshochschule des Main-Taunus-Kreises bleibt am 4. Juni geschlossen. Die vhs ist unter 06192-9901/0 und Fax 06192-9901/45 erreichbar.

Dallesfest

Drei Tage lang, vom 11. bis zum 13. Juni, werden die Münsterer in diesem Jahr ihr Dallesfest feiern. Das Fest beginnt mit dem Bieranstich. Stadtverordneten-Vorsteher Dr. Klaus Fischer wird den Zapfen in das Fass hämmern. DJ Mark Kiss legt dazu Musik von den 60ern bis heute auf; am Samstag machen „Frankfort Special“ Stimmung mit Rockabilly; Sonntag gibt es den Frühschoppen mit „Covermind“ innerhalb des Kelkheimer Kultursommers. In diesem Jahr steht am Samstag ein Floh- und Trödelmarkt für Jedermann auf dem Programm. Am gesamten Wochenende bieten Handwerker, Händler und Künstler auf dem „Dallesmarkt“ ihre Waren an. Mit dabei ist natürlich auch die Showtanzgruppe Hexenkessel. Der Eintritt ist zu allen Veranstaltungen frei.

Die Kelkheimer Zeitung ihrer Zeit weit voraus

Bevor wir von aufmerksamen Lesern aufmerksam gemacht wurden, hatten wir uns schon überlegt, wie wir die Mitarbeiter dieser Zeitung hundert Jahre altern lassen können. Mit futuristischen Raumfahrer-Kostümen, mit langen Bärten, mit Glatzen? Richtiges fiel uns dabei nicht ein. Nur eben die These: Diese Zeitung ist ihrer Zeit immer weit voraus. Das fanden wir bestätigt. Denn auf allen Seiten der Ausgabe 21, außer der Seite Eins, fand sich als Erscheinungsdatum der 27. Mai 2110. Und man kann dann auch die Frage stellen: Gibt es in hundert Jahren die KeZ überhaupt noch oder ist sie dann dem gefräßigen Internet zum Opfer gefallen?

Nur zwei Tore Unterschied sind nötig

Es kam das, was auf Grund der langen Spielpause und der ewig langen Busfahrt zu befürchten war: Der Bewegungsmotor stotterte am Anfang heftig. Im Angriff und in der Abwehr hatten die Spieler offensichtlich vergessen, dass man sich bei diesem Sport bewegen muss, um eine sehr gute 6:0-Abwehr des Gastgebers in Verlegenheit zu bringen. Das Spiel lief minutenlang an Münster vorbei. Beim Stande von 4:0 (10. Minute) nahm Chefcoach Konrad Bansa die erste Auszeit. Zunächst jedoch ohne Wirkung. Die starken Burgdorfer machten angetrieben von Marius Kastening da weiter, wo sie aufgehört hatten. Es geht bis zum 6:0 und ein Desaster schien zu drohen. Mittlerweile waren aber Lukas Steinmetz und Jo Ulshöfer aufs Feld gekommen und endlich schaffte Münster ein Tor.

Die Abwehr stellte sich etwas besser auf den Gegner ein und vorne kam nun die Zeit von Jugendnationalspieler Andi Bornemann. Andi wuchtete einen Ball nach dem anderen ins Burgdorfer Gehäuse und hielt so den Abstand konstant. Zur Halbzeit das Fazit der Fans „für die Leistung sind wir mit 12:9 gut bedient“.

In der zweiten Halbzeit kam es sogar zu einem Unentschieden. „Leider bringen wir uns aber immer wieder um den Lohn unserer Arbeit, indem wir technische Fehler produzieren und Burgdorf hier die gnadelosen Bestraferqualitäten zeigt“, schrieb Stefan Dobhan über das Spiel.

Am Ende gewinnt Burgdorf absolut verdient und zu Recht mit 23:22 gegen die Münsterer Mannschaft, die im Rückspiel die Chance hat, den Sprung unter die letzten vier in Deutschland zu schaffen, sollte im Heimspiel am kommenden Samstag um 18 Uhr eine gute Leistung in der Eichendorff-Halle gelingen.

Die TSG-Jungs benötigen einen Sieg mit zwei Toren Unterschied um in das „Final Four“ um die Deutsche Meisterschaft am 29./20. Juni in Baunatal einzuziehen.

Der dritte Tabellenplatz für Fischbach

SV Fischbach – SV Ruppertshain 5:1 (1:0).

Der SV Fischbach zeigte sich im letzten Saisonspiel von der ersten Minute an überlegen. Im Kelkheimer Stadtderby der Kreisliga A waren die Kräfteverhältnisse gemäß der Tabellensituation schnell zu spüren. Die zahlreichen Zuschauer sahen schönen Kombinationsfußball der Gastgeber und einen kämpferisch stark auftretenden SV Ruppertshain. Fischbach ließ über die gesamte Spielzeit nur wenige Chancen zu. Ein Pfostenschuss und eine knappe Absatzentscheidung auf Seiten der Gäste waren die wenigen Höhepunkte.

«Das Ergebnis ist eigentlich noch schmeichelhaft, denn wir hatten noch zahlreiche gute Chancen», resümierte Fischbachs Spielausschuss-Vorsitzender Lutz Wilhelm. Ein Sonderlob bekam von ihm Tolga Gündogdu, der bei den Treffern zum 2:0 und 4:0 mustergültig auflegte.

Die Treffer für Fischbach erzielten zweimal Mehmet Kahraman (21. und 73. Minute), zweimal Dogan Gök (50. und 84. Minute) und Patrick Stojakovic (62. Minute). Beim anschließenden Saisonabschlussgrillen feierten die Fischbacher den sehr guten dritten Tabellenplatz. (Björn Klusacek)

Pfingstfreuden auf dem Gimbacher Hof

Bitte nicht verwechseln. In diesem Jahr sahen die Pfingstfreuden anders aus. Hochzeiten und einige Geburtstage sowie die Magic Dragon Dancers und jede Menge andere Besucher auf dem Hof und im Garten unter blühenden Bäumen. Und viele, viele Autos auf den Parkplätzen, viel mehr als 1980. Damals, als das Bild vor 30 Jahren Anfang Juni etwa entstand, gab es zu Pfingsten am Gimbi auch jede Menge Spaß, vor allem für die Kleinen, die ihre Eltern auf den ausrangierten Traktoren und anderen Geräten zur Verzweiflung brachten. Damals hieß es bei uns im Bildtext als eine zornentbrannte Mutter zitiert wurde: „Müssen die denn auch ihren Kindern ausgerechnet hier die weißen Kleider anziehen?“ Aber schön war's doch, damals.

Planen Bauen Wohnen

Juni 2010 KELKHEIMER ZEITUNG Juni 2010

Das Klima schützen ist jedermanns Sache

Was tun gegen den Klimawandel und steigende Energiekosten? Fragen, die derzeit überall diskutiert werden. Die wichtigsten Antworten: Energie sparen und auf umweltschonende Energien setzen! Dafür gibt es im Alltag viele Möglichkeiten, zum Beispiel die Modernisierung veralteter Heizungsanlagen oder das Fahren mit dem besonders klimaschonenden Kraftstoff Erdgas. Beides ist nicht nur vorteilhaft für die Umwelt, sondern auch für den Geldbeutel.

Zuhause: Kostengünstig und effizient heizen.

Mehr als ein Drittel der zuhause verbrauchten Energie wird für Heizung und Warmwasser eingesetzt. Deshalb liegen hier die größten Einsparpotenziale: Im Vergleich zu alten Heizkesseln senkt moderne Erdgas-Brennwerttechnik die Kosten für den Energieverbrauch um bis zu 30 Prozent. Sparen kann auch, wer für die Warmwasserbereitung Erdgas mit erneuerbaren Energien kombiniert. Eine solarthermische Anlage nutzt Sonnenenergie optimal: Rund die Hälfte des Warmwasser-Jahresbedarfs für einen Drei- bis Vierpersonenhaushalt wird so klima- und kostenneutral gedeckt. Nimmt die Sonneneinstrahlung im Winter ab, unterstützt Erdgas zuverlässig und schadstoffarm die Warmwasserbereitung.

Unterwegs: Selbstverständlich und klimaschonend mobil

Wer das Klima auch beim Autofahren schützen will, fährt mit Erdgas. In Deutschland sind derzeit rund 55.000 Busse, Taxis, Firmen- und Privatwagen zugelassen, die den alternativen Antrieb nutzen und damit einen Beitrag zum Umweltschutz leisten: Im Vergleich zu einem Benziner verursacht ein Erdgasfahrzeug bis zu 25 Prozent weniger Kohlendioxid. Der Vorteil für die Haushaltskasse: Erdgas ist etwa ein Drittel günstiger als Benzin.

Gut informiert: Die Deutschen Energiespartage 2007

Praktische Energiespartipps für zuhause und persönliche Beratung von Energieexperten – nutzen Sie das Angebot der Deutschen Energiespartage, einer Initiative der deutschen Energiewirtschaft. Wann die Stadtwerke in Ihrer Region dazu einladen, erfahren Sie im Internet unter www.erdgasfakten.de. (mso)

Gemütlich warm und besonders klimaschonend: moderne Erdgas-Brennwerttechnik. (mso) Foto: BGW

Flachdachabdichtungen
Wir helfen Ihnen bei Sanierung, Wartung oder Neubau von Flachdächern.
Wir erstellen eine Diagnose und einen Reparaturvorschlag.
Wir unterbreiten Ihnen ein Angebot.
Wir führen die Sanierung nur mit geschulten Abdichtungsspezialisten durch.
Wir sind Ihr zuverlässiger, professioneller und regionaler Partner seit 1960.
Wir beraten Sie bei der Wärmedämmung Ihres Flachdaches.
Siemensstraße 6 • 65779 Kelkhem/Taunus
www.horn-dachwartung.de
info@horn-dachwartung.com
06195 677295-0
HORN Dachwartung und Abdichtungstechniken GmbH

OFENHAUS KLOHMANN
KAMINÖFEN
KAMINE • ÖFEN • KACHELÖFEN
Feuerung für Holz, Kohle, Gas und Elektro
Kamin-Heizsysteme, Gartenkamine
DIPL.-ING. A. KLOHMANN
65936 Ffm. Sossenheim, Nikolausstraße 8
Telefon 0 69/34 20 15, Fax 34 20 16
www.ofenhaus-klohmann.de
GROSSE AUSSTELLUNG

MARKISEN S. OSTERN
Sonderangebote • Direkt ab Fabrik
Preisbeispiele ab: z.B. Modell 1000
3.50 x 1.60 550,– 4.50 x 2.10 650,– 5.50 x 2.60 750,– 6.00 x 3.10 850,–
65824 Schwalbach · Friedrich-Stoltze-Str. 4a · Tel. 06196/81310

BWE GartenBauSteine
Flößerweg
35418 Alten-Buseck
Telefon: 06408 5070
www.eltersberg.de
www.frieda-pflaster.de
machs mit ... frieda®

Umbau-Ausverkauf bis zu 60%
Aquarien Terrarien-Möbel
Wir laden Sie ein!
Bitte mitbringen: 1 l Teichwasser
Samstag, 5. Juni
Dr. Ralf Rombach
kostenlose Wasseruntersuchung
Algenbekämpfung mit Garantie
PROFI-ZOO-PIKA
Wetteraustr. 50
61169 Friedberg-Dorheim
Wetterauer Teichtage 2010
Hausmesse am 4. und 5. Juni mit Bonsaiausstellung
am Freitag ist Bonsaiflüsterer Josef Pfeffer anwesend,
Beratung, Kauf und Buchung von Workshops möglich.
Zeitgemäße Klärtechnik
Energiespar-Pumpen und -Leuchten
Schutzinseln für Koi u. a. Fische
Sichere Algen u. Schlammvermeidung
und -beseitigung u. v. a.
Jap. Koi, Störe, Biotop-Pflanzen u. -Fische
Tel. 06031 / 148 20 · www.profi-zoo.de
Mo.–Fr. 9.30–18.00 · Sa. 9.30–15.00 Uhr
Messetage: 9.00–18.00 · Sa. 9.00–16.00 Uhr
Snacks und Getränke frei
1 Geschenk für jeden Kunden

Die RAL-geprüfte Qualitätssauna mit Sicherheit Wellness-Spaß ohne Grenzen

(wwp) Das Thema Wellness ist und bleibt der Megatrend unserer Gesellschaft. Dabei stehen sanfte Regeneration und mentale Erholung in der Beliebtheitsskala ganz oben. Kein Wunder, dass bei diesem Wunsch nach Ruheoasen im hektischen Alltagstreiben die Sauna eine zentrale Rolle im Wellness-Katalog des Deutschen einnimmt.

Dabei mögen es die Deutschen „heißer“ denn je. Nach entsprechenden Branchenumfragen gehen rund 30 Millionen der erwachsenen Bevölkerung relativ regelmäßig in die Sauna. Und die Zahl der Saunaeinbauten hat im privaten Bereich nach der aktuellen Burda-Studie „Typologie der Wünsche“ die Millionengrenze bei Weitem überschritten.

Eine wichtige Orientierungshilfe für den Verbraucher leistet hier die Gütegemeinschaft Saunabau e.V., ein Zusammenschluss der führenden deutschen Saunahersteller. Seit über 20 Jahren verleiht die Gütegemeinschaft im Saunabau das RAL-Gütezeichen auf Basis von 30 Qualitätskriterien. Die RAL-Qualitätskriterien umfassen eine zertifizierte Prüfung aller wesentlichen Bestandteile einer Saunakabine von der Holzqualität, über das elektronische Steuerungsgerät und den Saunaofen bis hin zum Lüftungssystem.

Einen besonderen Service bietet die Gütegemeinschaft Saunabau nun allen Verbrauchern mit der RAL-Qualitätscheckliste an. Diese Liste enthält kompakt und übersichtlich alle im RAL-Regelwerk festgelegten Prüfkriterien für eine Saunakabine. Mit der Checkliste kann der Saunakunde die einzelnen Qualitätskriterien konkret nachprüfen. Damit wird der Verbraucher zu seinem eigenen Saunatester, der vor Ort aus der Vielzahl an Angeboten mit gutem Gewissen seine persönliche Qualitätssauna herausfiltern kann. Schließlich soll die Sauna ja eine Anschaffung für's Leben sein.

Die RAL-Qualitätscheckliste kann direkt angefordert werden bei der Gütegemeinschaft Saunabau e.V, Bierstadter Straße 39, 65189 Wiesbaden (Telefon 0611 17360, Fax: 0611 173620).

Oder einfach runterladen beim Verbraucherportal der Gütegemeinschaft unter:
www.sauna-ral.de.

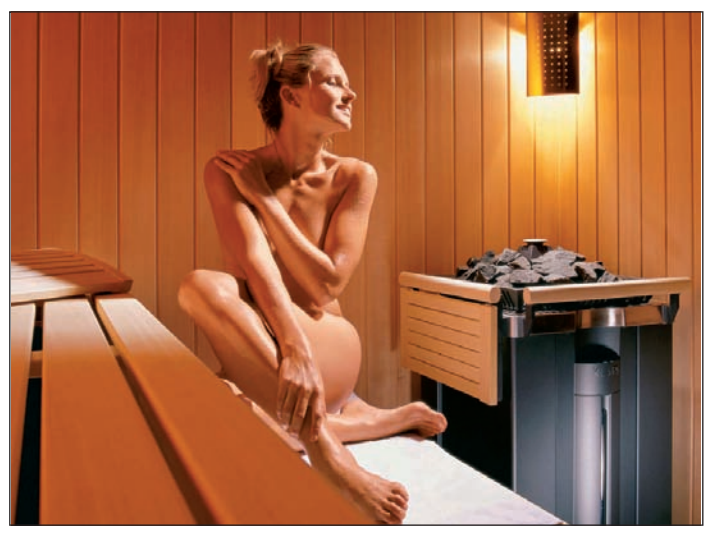

Wer den Wellnessgenuss des Saunabadens in die eigenen vier Wänden holen möchte, kann jetzt mit der Qualitätscheckliste der Gütegemeinschaft Saunabau auf Nummer sicher gehen. (wwp) Foto: Gütegemeinschaft Saunabau

Kelkheims Partnerstadt High Wycombe hat eine neue Bürgermeisterin und die Kelkheimer Zeitung war dabei

Es ist in diesem Jahr wieder eine Frau, Jane White, der in der Guildhall der Partnerstadt High Wycombe die schwere goldene Bürgermeisterkette umgelegt wurde. Julie Pritchard war es im vergangenen Jahr und sie erzählt immer noch begeistert vom Besuch zur Karnevalszeit in Kelkheim. Jedoch, Kelkheims Fasching sollte man nicht mit der farbenprächtigen und bis ins Detail ausgefeilten Einführung eines Bürgermeisters in sein Amt in High Wycombe verwechseln auch wenn so manches, die Perücken, die Kostüme, die ganze Zeremonie noch etwas von der Zeit von damals atmet, als seine Majestät noch allein das Sagen über sein Land hatte. Auch über High Wycombe. Und diese Verbindung ist gewollt – Geschichte soll sichtbar erhalten bleiben. Die Einwohner der Partnerstadt reagierten entsprechend positiv. Als die Bürgermeisterin auf dem Frogmore Markt eingewogen wurde, als Wolf-Dieter Hasler bejubelt, Thomas Weck dagegen ausgebuht wurde, säumten mehr Menschen als je den Platz.

Sorgfältig wird nämlich notiert, wieviel man am Tag der Bürgermeister-Einführung wog, um dann im nächsten Jahr festzustellen: Zugenommen, abgenommen, Gewicht gehalten. Da ist natürlich viel Augenzwinkern dabei, wenn die Waage abgelesen wird. Thomas Weck schwört Stein und Bein, er habe kein Gramm zugenommen, aber er habe ein Blinzeln in den Augen der beiden Respektspersonen bemerkt. Der Town Cryer, der Ausrufer, reißt den Hut hoch, wenn er sagt: Nicht zugenommen. Er behält den Dreispitz auf und reißt die Arme auseinander, wenn die Respektsperson zugenommen hat. Der Hintergrund? Mit dem Wiegen wurde früher dokumentiert, ob der Bürgermeister in seiner Amtszeit arbeitete oder lieber bei fröhlichen Veranstaltungen zum Essen ging. Heutige Bürgermeister in High Wycombe sammeln in ihrer Amtszeit viel Geld für karitative und soziale Zwecke. Und sind deshalb in diesem Bürgermeister-Jahr fast jeden Abend unterwegs, von den Terminen über Tage ganz zu schweigen.

Wolf-Dieter Hasler hatte der Bürgermeisterin – verpackt in eine Kelkheimer Tasche – ein kleines Geschenk mitgebracht, das er während des Empfangs überreichte (Bild ganz unten). Die Kadetten der Bürgermeisterin aus Heer, Marine und Luftwaffe gehörten genauso zum Zug durch die Straßen wie elegant gekleidete Damen. Manchmal staunten die Kadetten, sie halfen älteren Damen wie Kathleen Peatey auch gern über die Straße. Obligatorisch für den Stadtschreiber die Perücke. An heißen Tagen ein schweißtreibendes Vergnügen. Und der „Kamerad“ darunter mit dem Eisenhelm, er verkörperte die Zeit Cromwells. Ganz unten rechts das Wappen der Stadt auf einem der Lederstühle in der Guildhall.

Private Kleinanzeigen

MUSIKHAUS TAUNUS
www.musikhaus-taunus.de
Telefon 0 61 71 - 5 86 77 77
Gewerbegebiet
An den Drei Hasen · Oberursel

Grundstück/Bauplatz

Familie mit zwei Kindern sucht Baugrundstück in Bad Homburg, vorzugsweise Gonzenheim, ca. 400-500 qm, von privat. Tel. 0173/9500649

Ehepaar sucht von privat Grundstück (ca. 400 qm), auch mit Bestandsimmobilie in Oberursel. Angebote bitte unter: Tel. 0177/2056931

Immobiliengesuche

Mehrfamilienhaus Oberursel-Mitte, Altbau bevorzugt, zu kaufen gesucht. Tel. 06171/24783

Akademikerpaar sucht ruhig gelegene DHH oder REH oder entsprechendes Grundstück zum Kauf in Oberursel. Bis 450 TSD €. Tel. 0160/7763116

Familie sucht EFHaus oder DHH in Oberursel-Mitte oder Oberstedten bis € 500.000,–, Finanz. sicher; Kauf auch in den nächsten 6 Monaten möglich. Tel. 0157/72004050

Grundstück oder kl. Haus (auch Eigentumswohnung) im Zentrum von Bad Homburg zum Eigenbedarf von solventer Privatperson zu kaufen gesucht. Tel. 0177/8576788

Immobilienangebote

Friedrichsdorf-Seulberg, schöne, helle 3 Zi.-Wohnung, 78 qm Wfl., Parkett, Balkon, Keller, in gepfleg. Wohnanlage, 4.OG, Aufzug, KP 114 Tsd. €. Frei, dir. vom Eigent. Tel. 0172/9988823

Grundbuch statt Sparbuch. Sehr gepflegtes u. renoviertes Landhaus in Ferienwohngebiet/Vogelsberg. Grst. 800qm, Wfl. 100qm UG; SZ, Bar, Bad, Gast OG: Wohnküche, WZ mit Kamin, Wi.-Garten, Gast-WC, gr. Balkon 12m, Grill, Dig.-SAT, schöner Garten, voll neu möbl. Tel. 0172/6962689 ab 18 Uhr

Von Privat: Grundstück in Schmitten-Arnoldshain zu verkaufen, 480 m², voll erschlossen, schöner Talblick, € 98.000,–. Tel. 06174/249167 od. 0172/6115471

Königstein: Tiefgaragen-PKW-Abstellplatz in direkter Bahnhofsnähe 55 € Monatsmiete Tel. 06171 205010

Provisionsfrei in Sulzbach: 3-Zi.-Whg., 82 qm, EG m. Terrasse, EBK, Gäste-WC, Fußbodenheizung/Laminat. Ruhige Lage, direkte Parknähe, TG Platz optional. 870 € + NK 0176/830 57 087

Mietgesuche

Ehepaar 63/69, NR, sucht 3 ZKB Whg., ca. 90 qm, EG, mit Terrasse o. Balkon in F'dorf/OT zum 1.9.2010 oder später. Tel. 06172/79625

Ehepaar (39, 30 J., beide berufstätig) suchen ab 01.08.10, 2-3 Zi.-Whg. mit EBK und Blk. oder Terr. in Oberursel. Tel. 0173/2759755

Wir (w. 44, 15, 9 J.) suchen Haus, mind. 4 Zi., ab 100 qm, mit Terrasse, schönem Garten, Keller, Garage, bis € 770,– warm. Für 01.07. spät. 01.08. Tel. 06083/958184 (AB)

Suche Wohnung/Zimmer/WG bis € 350,- warm. Ich (19 Jahre / weiblich) beginne am 1. Sep. 2010 eine Ausbildung in Kronberg. Tel. 02777/6298 ab 17.00 Uhr

3–4-Zimmerwohnung in Kelkheim gesucht! Kleiner NR-Haushalt sucht 3 - 4 Zimmerwohnung mit Garten/-nutzung, mögl. mit EBK, in kinderfreundlicher Umgebung. Tel.: 0171 140 44 19

Vermietung

Friedrichsdorf-Seulberg, attraktive 2-Zi.-Whg., Blk, 42 m², € 380,– zzgl. NK / Kaution, provisionsfrei.
Tel. 06103/300210 · rak-hausverwaltung.de

Oberursel, 2 Zimmer, Küche, Bad, Balkon, Gäste-WC, 60 qm, EG, Parkplatz vorhanden, hochwertig möbliert, vollkommen renoviert, Nähe U-Bahn, € 600,– + Nk./Kt., von privat. Tel. 06171/51667

Raum/Räume in ganzheitlicher Praxis in Bad Homburg/OT an HP, Homöpath. o.ä. zu vermieten. Tel. 06172/450914

Bad Homburg, 2 Zi.-Wohnung, gegenüber Kurhaus, ca. 60 qm, offene Küche, Duschbad, Stellplatz möglich, € 560,– + Nk. Tel. 06172/23355 oder 06172/20212

2 1/2 ZW in Oberursel-Stierstadt von privat zu vermieten, 76 qm Wfl., EBK, Loggia, Pkw-Stellplatz, Kellerbox. Kaltmiete € 546,– zzgl. Nk. u. Kt. Tel. 06171/9298854 (ab 18 Uhr)

Oberursel-Oberstedten, ca. 50 qm gewerbl. Flächen, EG, 3 Räume, WC, Miete € 400,– + Nk. € 135,–. Tel. 0151/21902965

Nachmieter für 3 ZKB (mit EBK und Balkon), 74 qm, in zentraler Lage in Oberursel zum 01.07.2010 gesucht. Die Kaltmiete beträgt € 735,– + Nk. € 210,– sowie TG-Stellplatz € 60,–. Tel. 06171/8660649 oder 0176/78161168

Oberursel, Nähe Schwimmbad, REH, 4 Zi., Kü., Bad, 2 WC, 3 Büro- + Hobbyräume, Balkon, 2 Terrassen, Garten, Pkw-Pl., zu verm., € 1.300,– + Nk. + Kt. Fax: 06171/54076

Bad Homburg, Kaiser-Friedrich-Promenade, 1 Zi.-Whg., EG mit sep. Eingang u. Terrasse, EBK, ca. 46 qm, € 390,– + Nk. + Kt., von privat. Tel. 0171/2033775

Provisionsfrei: BH/Ober-Erlenb., möbl. 90 qm + großer Balkon, € 750,– + U/K. Tel. 0173/7998287

Frisch renovierte 3 Zimmer-Wohnung in Oberursel zu vermieten! Kaltmiete € 500,– + € 150,– Umlagen. Kaution 3 KM. Die Wohnung beträgt 65 qm u. befindet sich im 2.OG, kein Aufzug, Bad mit Badewanne, kein Balkon. Kindergarten, Schulen, City, U-Bahn in unmittelbarer Nähe. Tel. 06171/26371 ab 16 Uhr

Oberursel-City, 3 ZKB, 80 qm, Balkon, sep. Keller, grundsaniert 2008, Parkett, 2.OG, 8 WE, € 780,– zzkl. Nk. und Kt., ab 1.8.2010. Tel. 06417/1486. E-Mail: sf.mockenhaupt@arcor.de

Schmitten/Oberreifenberg, 2 ZW, 50 qm, Südl., Terrasse 40 qm, offene Wohn-EBK, Fliesen + Laminat, Tgl.-Bad, Gartenn., € 465,– KM + Nk. + Kt. Tel. 06171/698137

Kronberg: 3-ZW, hell, ruhig, Tgl.-Wa-Bad, gehob. Ausstattung, Fliesen, Laminat, Pkw-Platz, € 710,– + NK + KT. Tel. 0178/3956883

Glash.-Schloßb. helle kernsanierte 3 Zi.-Altbau-DG-Whg. 72m², 2 Schlafzi., Wohnzi., Kü., Diele (offen gehalten) Bad, Keller, 495,- € kalt ab 1.6. frei. Tel. 06174/61575

Oberursel-Stierstadt sehr schöne 2 Zi.-Whg., ca. 55 m², Wohnzi., Schlafzi., Balkon, Küche, Bad, Flur, Keller, 5. Etage (m. Aufzug). Ab 1.7. Miete 400,- € + 200,- € NK. Tel. 0176/32033873

Königstein-Falkenstein, Waldnähe, ruhig, 2½ Zimmer-Top-Wohnung, Alno-Ebk, Bad, Gäste-WC, 91 m2, 12 m2 überdacht. Freisitz, 3. Stock in kleiner gepfl. Anlage, Lift, sehr anspruchsv. renov., ital. Fliesen überall, hochw. Sanitärobjekte, Elektro-Kamin, Garagenplatz, Kaltmiete € 700,- Uml. € 250,- 3 MM Kaution, von privat zu vermieten. Tel. 06173/79356 oder 0173/3251400

Königstein zentrale Lage 1 Zimmer - DG Wohnung möbliert i. 2 FH, Einbauküche, Bad/WC, Abstellraum Waschküche-Waschmaschine, Autoabstellplatz ab 01.07.2010 zu vermieten. Miete einschl. Umlagen und Strom € 400,- pl. Kaution. Anfragen: Chiffre KW 22/02

Glashütten, 3,5 Zi. KBB, 93 qm, Schöne bezugsfertige Wohnung, ruhige Lage, Fernblick, Fußbodenheizung, Keller, usw. 629.- € + Nk + KT, v. Privat
Mehr Info unter Tel.: 06174 / 63696

Königstein von privat zu vermieten, helle 2 Zi.-Wohnung 60m², Laminatfußböden, Parkett, Küche mit EBK, Bad, gr. Terrasse, sofort frei. 600,00 € MM + NK + Stellplatz. Tel. 06174/21498

Oberursel, 3-Zi-Wohnung mit Balkon, im gepflegten Mehrfamilienhaus, Garage möglich, 78 qm, 1. OG, Tageslichtbad neu, Bodenbelag Laminat neu / Fliesen neu, 630,- € kalt, NK 210,- €, 3 KM Kaution, provisionsfrei über Tel. 06171/205010, info@karg-hausverwaltung.de

Königstein, moderne Büros, zentrale Lage, ab € 190,–. Tel. 06174-5485

Königstein, exkl. Atelier/Büro oder Wohnung, verglaster Giebel, Holzdecken, Burgblick, Balkon, 2. OG, 80 m², 2 Zi., € 690,– + € 180, Tel. 06174/5485

Ostsee-Ferienhaus, 150 m zum Sandstrand, zw. Kiel und Eckernförde, 3-Sterne. Ausstattung für bis zu 6 Personen. Infos unter www.strandkate.de oder Tel. 06174 / 961280

Irland - Kleines Haus (belegbar bis 5 Personen) in ruhiger, ländlicher Lage im Seengebiet am River Erne zwischen Cavan und Belturbet, für Golfer, Angler und Feriengäste (Selbstversorgung). Neu: Kanu- und Kajak-Touren und -Kurse. Auskunft unter E-Mail: Adolf.Guba@BleiGuba.de

Ferienhaus/-whg.

Toskana, 2 gemütliche, gut ausgestattete Ferienhäuser für 4 bzw. 5 Personen zusammen oder einzeln zu mieten. Tel. 06171/916266 www.ferienhaus-toskana-cortona.de

Zwischen Schlei und Ostsee. Komf. Ferienwohng. = € 35,–/Übern. Infos: Tel. 04646/226 oder www.ferien.sh/24405/jensen/

Grundstück/Garten

Oberursel-Nord, Nutz- + Spaßgarten, Zaun, Obstbäume, an Nachpächter abzugeben, günst. Pacht + evtl. Abstand für Gartenhaus. Fax: 06171/54076

Holzhütte, Wfl. 40 qm auf Pachtgrundstück, 200 qm, am Hattsteinweiher/Usingen zu verk. Strom, Wasser, Toil., vorhanden, gr. Ausst. f. Hütte + Garten. VB € 3.800,– incl. Pacht 2010. Tel. 06171/3968

Waldgrundstück ca. 1 ha, angeboten für € 3.000,–. Anrufen unter: Tel. 0151/28207240

Freizeitgarten für Naturfreunde. Kronberg, ca. 1600m², SW-Hanglage, VB 28.000,- € Tel. 06173/63995 Mo., Mi., Fr., 11:00 - 13:00 Uhr oder @kunst-mit-holz.com

Rund ums Tier

Bildhübsche Islandpferde, Isabell Scheckwallach, 5 J., gute Abst. und Bewegung, z.Zt. Bodenarbeit, € 2.500,– Tel. 0151/27029528 oder www.pferdebildung.de

Nehme Katzen in liebev. Urlaubspflege. 300 m² Freigehege. Haus beheizt. Rüsselsh Tel. 06142/72314 www.katzenpension-schoemig.de

Entzückende, kleinbleibende Wuschelwelpen; Beagle Hündin; Fox-Hound; Schäfermix-Hündin; Maine Coon Kater. Alle suchen dringend liebevolles Zuhause. Tierhilfe ohne Grenzen e.V. Tel. 06082/919729

Einige supersüße Golden Retriever Welpen aus meinem E-Wurf suchen noch liebe, nette Welpeneltern. Ich züchte im Golden Retriever Club der dem VDH/FCI angeschlossen ist. Alle Welpen bekommen VDH/FCI Ahnentafeln und sind mittlerweile gechippt und geimpft abzugeben. Schauen sie auf meiner Homepage unter www.under-palemoon.de. Gerne können Sie mich unter 06174-22412 anrufen.

Die Tierheilpraxis für natürliche Heilweisen
von L. B. Bullé, Hammarskjöldring 85, 60439 FFM, bietet Ihnen ab 10. Juli 2010 eine Ausbildung zur/zum:
Medialen Tiertherapeutin/en
Dauer: 9 Monate, jeweils 1 x monatl. Sa. u. So., in d. Mühleninsel, Zentrum f. Körper, Geist u. Seele in Oberursel.
Der kostenfreie Infotag hierzu findet am Sa. 19. Juni 2010 statt –
Anmeldung erforderlich!
Tel. 069/ 57 60 86 53
Mobil 0172/ 133 98 58
anfrage@tierpension-tierheilpraktiker.de

Stellengesuche

Altenbetreuung: Erfahrene polnische Altenbetreuerin mit Deutschkenntnissen und Arbeitspapieren sucht Stelle. Tel. 06172/597418 oder 0171/4623693

Auf mich ist Verlass..... wenn Sie Hilfe im Haus, Büro oder im Garten brauchen (jg. Rentner). Probieren Sie's. Tel. 06172/22228

Landschaftsgärtner: Baumfällung, Heckenschneiden, Gartengestaltung, Rasenmähen, Pflasterarbeiten, Naturmauer. Tel. 0174/7214192

Pflege zu Hause. Zuverlässige, vertrauenswürdige, erfahrene Krankenschwester + Altenpflegerin mit Erfahrung u. Referenzen sucht Stelle für Betreuung. Tel. 06081/4475310 oder 0160/97360983

Profi. Mal., Tap., Fliesen, Trockenbau, Lam., Parkett, Dachausbau, Putz, Fenster- und Türeneinbau. Tel. 0152/26896582

Guter Handwerker aus Polen sucht Arbeit. Maler, Tapezieren, Fußboden verlegen, Verputzen. Tel. 0151/17269653 oder 069/80099286

Zuverlässige Frau sucht Arbeit im Privathaushalt zum Putzen und Bügeln. Tel. 0157/74816417

Habe noch Termine frei für Fußreflexzonenmassage und Mentalheilung. Nur Hausbesuch. Tel. 06173/9669693

Erfahrene staatl. examinierte Kinderpflegerin übernimmt liebevolle Kinderbetreuung incl. Mamas Haushalt (beste Referenzen). Tel. 0152/25193163

Zuverlässige Frau mit Erfahrung sucht Stelle als Rundumbetreuung oder Privathaushalt. Tel. 0157/77844729

Gelernter Gärtner sucht Gartenarbeit von privat. Ich mache alles was es im Garten gibt. Tel. 0173/4368502

Junges intell. u. zuverl. Paar sucht Stelle als Hauswirtschaftler u. Hausmeister. Wir sind handwerklich begabt, zuvorkommend u. gewissenhaft. Führerschein vorhanden, gerne passen wir auf ihr Haus auf u. erledigen die anfallenden Arbeiten u. betreuen mit Liebe die Angehörigen. Tel. 0157/84533114

Erfahrene Krankenschwester u. Sterbebegleitung (nach Dr. Anselm-Grün u. Dr. Kübler-Ross), beste Ref., übern. Nachtdienste u. Seniorenbetr. inkl. Haushalt. Tel. 0172/1324219

Poln. Handwerker sorgt für Qualität u. preiswerte Arbeit. Wohnungsrenovierung, Fliesen, Laminat, Streichen, Trockenbau, Innenausbau. Tel. 0152/01072536

Zuverlässige Frau aus Polen sucht Putz- und Bügelstelle, Englisch Kenntnisse. Tel. 06171/9160405 oder 0151/50913921 nach 15 Uhr

Wohin mit dem Kind? Sie haben viel zu erledigen und benötigen Hilfe? Kinderfrau, liebevoll und erfahren im Umgang mit Kindern unterstützt sie stundenweise vormittags i. d. Woche. Tel. 06172/951368 oder 0170/4360899

Erfahrene, nette, deutschsprachige junge Frau (Mitte 30) sucht Arbeit im Privathaushalt. Putzen und Bügeln, kinder- und tierlieb. Tel. 0157/76223914

Pol. sebst. Mann su. Arbeit: Renov., Parkett, Laminat, Tapezier- u. Malerarbeiten, Fliesen, Trockenbau, Verputzen. Tel. 0157/76887795

Gärtner sucht Gartenarbeit. Ich erledige alles im Garten. z.B. Gartenpflege, Hecken schneiden, Bäume fällen, Plaster legen usw. Bei Interesse Tel. 06171/79 350

Renovierungsfachmann sucht Arbeit: Fliesen, tapezieren, Laminat, Bodenbeläge, Trockenbau, Montage. Tel. 0176/78546086

Gärtner sucht Privatarbeit, alles rund um den Garten, Hecken u. Bäume schneiden, Pflasterarbeiten, Mauern. Tel. 01520/3378554

Junge Frau aus Schlesien sucht eine Putz- u. Bügelstelle in Umgebung von Königstein. Tel. 06174 / 201479 od. 0174 / 7255666

Ich suche Gartenarbeit. Ich mache alles was es im Garten gibt: Heckenschneiden, Bäumefällen, Gartenpflege allgemein. Tel. 0177/1767259

Junge Putzfrau sucht Putz- und Bügelstelle Oberursel, Kronberg, Tel. 0179/7991221

Putzfrau sucht Putz- und Bügelstelle. Samstag. Tel. 0157/84368733

Sie benötigen Hilfe? 0172 6739281

Stellenangebote

Wir suchen für unsere Tochter (5. Kl. Gym.) eine Hausaufgabenbetreuung (incl. Franz.) in Bad Homburg. Tel. 0172/6602938

Bad Homburg. Junge Familie mit zwei kleinen Jungs sucht sympathische, kinderliebe & deutschspr. Kinderfrau (auch Kochen etc.) auf € 400,– Basis & 4-5 Tage/Woche. Niveau, gutes Deutsch & Pkw-Führerschein sind selbstverständlich. Tel. 0171/2468655

Mitdenkende Putzfrau m. Gewerbeanm. (Kleinuntern.) f. „intelligentes" bedarfsgerechtes Reinigen 1 x p. W. halbtags in Priv. Haush., Bad Homb.-City, gesucht. Gute Deutschkenntn. u. Ref. erwünscht. Nur auf Rechn. Tel. 06172/83592

Häusliche Pflege

Brauchen Sie Hilfe bei der Betreuung und Pflege älterer Menschen rund um die Uhr??
Tel. 0 60 32 / 30 62 89
oder 01 79 / 9 60 42 14

24 h Betreuung Zuhause
Betreuungskräfte aus Polen legal und sozialversichert
MK-Ambulanter-Pflegedienst
www.pflegedienst24h-mk.de
Tel. 06172/489968 – 0178/1305489

Kinderbetreuung

Kinder und Haushalt für sie kein Problem? Wir (11+13) suchen nette, aufmerksame und zuverlässige Unterstützung bei Hausaufgaben und Lernen für die Schule. Darüber hinaus ist Bereitschaft zur Hilfe im Haushalt gewünscht, Flexibilität und Mobilität erforderlich, 2-3-mal pro Woche ca.14–18 Uhr in Glashütten/Oberems. Nur als Minijob, Tel: 0177 1487303, oder Hausfee.Oberems@online.de

Kostenlos abzugeben

Segeljolle m. Trailer, Motor und allem drum+dran, seit 10 Jahren auf dem Trockenen, zu verschenken. Tel. 06171/51176

Verkäufe

MUSIKHAUS am DORNBUSCH
Eschersheimer Landstraße 278
60320 Frankfurt am Main
Tel. 069 - 56 56 56, Fax 5 60 36 71
www.musikhausamdornbusch.de

Verkaufe IKEA-Küche. Guter Zustand und günstig. Tel. 0151/10065155

Teichschale, Bestzustand, 2,30 m x 1,50 m, abgestufte Tiefenzonen, Gesamtvol. ca. 900 Ltr., Preis € 100,–. Tel. 06172/32027

Hofflohmarkt, Friedrichsdorf-Burgholzhausen, Alt Burgholzhausen 18. Vom 3.06. – 6.06. von 10 bis 16 Uhr. Hausrat, Möbel, Glas usw.

Herren Anzüge, Pullover, Hemden, Mäntel, Hosen Gr. 26, günst. zu verk. Schuhe fast neu Gr. 41. Kaffee- + Teeserv. Hutschenr. Estorial, 38 Teile 50%. Grobstricker Brothers 50% neu. Tel. 06172/302248

Hülsta Kinderbett Bonny, Buche hell, 147 x 76 cm sowie gleiches Programm Bett 190 x 90 cm günstig abzugeben. Tel. 0172/6109983

Moderne Kunst: original Gemälde etc. z.T. Großformate. Abstraktes, impressionistische Landschaften etc. Öl auf Leinwand etc. Originale aus Privatsammlung, 200,- bis 900,- €. Tel. 06174/961089 bitte länger klingeln lassen

Fahrradhalter Alustyle für Mercedes E-Klasse neuwertig zu verk. VB Tel. 0171/1560353

Verkaufe 3 Zypressen 1.50m NP 45,- € Stck. für gesamt 50,- €
1 jap. Feinschlitzahorn NP 120,- € für 60,- € Tel. 0172/6839694

Schlafzimmer Schiebetürschrank, ca. 3 m, 3 Türen, mittlere Tür Spiegel, Kleiderstangen und Böden VB - Bett, 1 x 2 m, incl. Matratze und L.-Rost, Buche VB, Abholung Kelkheim, Tel. 0172 3608842

Ankäufe

Kaufe bei Barzahlung u. a. nostalgische Bücher, Gemälde, Porzellan, alte Uhren, Bestecke, antike Möbel, Münzen, Medaillen, Briefmarken a. g. Sammlungen, Ansichtskarten, alten Modeschmuck u. g. Nachlässe. Tel. 06074/46201

Ankauf Deutscher Militärsachen 1. und 2. Weltkrieg zum Aufbau eines kriegsgeschichtlichen Museums gesucht. Uniformen, Helme, Mützen, Orden, Abzeichen, Urkunden, Dolche, Säbel, Ausrüstungsgegenstände, Gemälde, Fotos, Postkarten, Alben und Bücher. Tel. 06172/983503

Militärhistoriker su. Militaria & Patriotika bis 1945! Orden, Abz., Urkunden, Fotos, Uniformen, usw. Zahle Top-Preise! Tel. 0173/9889454

Eisenbahnen, alle Spuren, Blechspielzeug, Autos usw., ganze Sammlungen, gegen bar, von privat an Privatsammler. Tel. 069/504979

Kaufe Meissner Porzellan aller Art, auch Einzelteile, Figuren u. Tiere v. Rosenthal, KPM, Hummel, usw., alte Gemälde u. Krüge. Tel. 069/555998

Alte Gemälde gesucht, Dipl. Ing. Hans-Joachim Homm, Oberursel. Tel. 06171/55497 od. 0171/2060060

Alte Orientteppiche und Brücken gesucht, auch abgenutzt. Dipl. Ing. Hans-Joachim Homm, Oberursel. Tel. 06171/55497 od. 0171/2060060

Briefmarkensammlungen verschiedener Länder gesucht. Besonders Russland und China. Kaufe gegen bar. Tel. 06172/453204

Schallplatten Ankauf: Singles (50-70er Jahre), LP's (Beat, Rock, Jazz). Sammlungen/Nachlässe in jeder gr. Stückzahl. Alte Zeitschriften: Bravo (bis 80er), Film, TV, Musik, Sport usw. Tel. 06404/696745

Suche wertige 70/80er-Jahre HIFI-Komponenten wie Plattenspieler, Boxen & Verstärker sowie Rock/Soul-LP's. Tel. 0177/8045473

Kaufe Gemälde, Meissen, Figuren, Uhren, Geigen, Blechspielzeug, Orden, Teppiche, Bestecke, Silber, Schmuck. Tel. 0172/6909266

Suche Bilder/Gemälde/Leinwand Fotos mit Kronberger Motiven 90x120 hoch/quer, ev. größer mit/ohne Rahmen. Tel. 06173/939470

Für den Sperrmüll zu schade??? Suche alles aus Speicher, Keller und Haushalt, auch reparaturbedürftig, einfach anrufen, netter Hesse kommt vorbei. Zahle bar. Tel. 069/67738815

Haushaltsauflösungen und Entrümpelungen sowie Ankauf von Gebrauchtmöbeln
Besichtigung und Angebotserstellung kostenlos.
Wir freuen uns auf Ihren Anruf.
Tel. 0611 / 34153034

Bezahle bar, alles aus Oma's-Zeiten, Bilder, Porzellan, Silber u.v.m. Tel. 06174/255949 od. 0157/77635875

Privater Sammler sucht: Antike Möbel, Gemälde, Silber, Bestecke, alte Bierkrüge, Porzellan und Uhren gegen Bezahlung. Tel. 06108 / 825485

Verschiedenes

Alte Schmalfilme mit oder ohne Ton, Super 8, Normal 8 und 16 mm-Filme kopiere ich gut und preiswert auf DVD o. Video. Hochzeit, Baby, Party, Urlaub, Hausbau usw. Beste Qualität. Ihre Schätze von mir gut gesichert. W. Schröder, HG. Tel. 06172/78810

Umzüge, Möbel, Ab- und Aufbau, sorgfältig und zuverlässig. Angebote kostenlos. Rudi machts. Tel. 06032/3071844

Fenster schmutzig? Kein Problem! Ich putze alles wieder klar. Tel. 06171/983595

PC-Hilfe Global! Störungsdienst, Kaufberatung, Reparatur, Unterricht und vieles mehr, preiswert, geduldig, schnell! Tel. 06172/937074 + 0163/6827257

Kopiere Schallplatten etc. auf CD. Tel. 06081/585205

PC-Senior (67, über 40 Jahre Computer-Erfahrung) mit viel Geduld, **hilft PC-Senioren** kompetent bei Softwarefragen bzw. Einstieg in den PC-Gebrauch. Bad Homburg und Umgebung. Tel. 0160/843-6594

Entrümplung, schnell, sauber, günstig. Wohnung, Keller, Dach + kl. Umzüge. Tel. 0171/3211155

Entrümpeln und entsorgen. Rudi machts sorgfältig und zuverlässig. Angebote kostenlos. Tel. 06032/3071844

Zauberer f. jeden Anlass, auch für Kinder (ab 6 Kinder ab 4 J.) z. fairen Preis. Tel. 069/865394 www.matteo-orlando.de

Erf. DJ mit Mobilanlage, auf Wunsch m. Animation, Karaoke od. prof. Zaubershow z. fairen Preis. Tel. 069/865394

Die 1 Mann Partyband. Life Musik für jeden Anlass. Keyboard, Saxophon, Gesang. Tel. 06081/962862 www.soloesprit.de

Begleitetes Malen, LOM®-Lösungsorientieres Malen Tel: 06174/619001

Ausschüsse tagen

Am 7. Juni tagt im Plenarsaal des Rathauses um 20 Uhr der Ausschuss für Planen und Bauen.
Neben zwei Bebauungsplänen soll die Beleuchtung des Fußweges in den Sindlinger Wiesen besprochen werden. – Am 8. Juni (Dienstag) kommt um 20 Uhr im Gartensaal des Rathauses der Ausschuss für Verkehr, Umwelt und Energie zusammen.
Zu den Themen zählt unter anderem die Situation in der Langstraße in Fischbach. – Am 9. Juni (Mittwoch) um 20 Uhr im Gartensaal tagt der Ausschuss für Soziales, Vereine und Kultur: Neben der Vergabe von Betreuungsplätzen für das Jahr 2010/2011 soll ein UKW-Antrag zur Unterkunft von Flüchtlingen besprochen werden. – Zum Themenkreis des Haupt- und Finanzausschusses am 10. Juni (Donnerstag) im Gartensaal zählen die Neufassung der Friedhofsordnung und der Gebührensatzung zur Friedhofsordnung und Bürgersolaranlage (Vertrag zur Installation und Nutzung einer Photovoltaikanlage auf der Drei-Feld-Sporthalle in Münster).

Der höchste Gipfel

Der höchste Berg im Main-Taunus-Kreis liegt in Kelkheim. Es ist der Eichkopf bei Ruppertshain mit 563 Metern.
Die zweithöchste Erhebung ist der Atzelberg mit 507 Metern, eine Differenz, die wohl auch nicht durch Fernseh- oder Radio-Antennen ausgeglichen werden kann.

Fronleichnam in Münster

Nach der Messe (9.30 Uhr) beginnt die Prozession durch Münster. Ab etwa 11.30 Uhr beginnt das Pfarrfest mit dem gemeinsamen Mittagessen sowie ein Bücherflohmarkt.
Für die Kleinsten gibt es ab 14 Uhr Kömerpool und ab 14.45 Uhr eine Kirchenführung für Kinder. Um 15 Uhr öffnet die Kindertagesstätte St. Georg ihre Pforten, das Konzert des Blasorchesters St. Dionysius beginnt wie auch Filzen für Kinder.
Erwachsene können um 16 Uhr an einer Kirchenführung teilnehmen.
Der Erlös des Pfarrfestes ist für die Erneuerung des Kreuzweges bestimmt.

Private Kleinanzeigen

BARTOS elektro
BRAUN · JURA · SEBO
Autorisierter Braun Geräte Service
Reparaturen in eigener Werkstatt
Holzweg 9 · 61440 Oberursel
Tel. 06171 - 5 67 01
post@bartos-elektrotechnik.de
www.bartos-elektrotechnik.de

KIG-Kunst im Garten, von Aquarellen-Zeichnungen von Holzhausen, Hieronymi, Wolf + alte Meister + eigene Werke. Samstag, 5. Juni v. 12-17 Uhr. Nassauer Str. 34, Oberursel

Gesucht: Reitbeteiligung für Lusitano Hengst. Ich suche für mein Dressurpferd einen guten, erfahrenen Geländereiter/in im Taunus (Neu-Anspach) für 2 oder 3 x die Woche. Er ist sehr lieb und sehr schön zu reiten. Bei Interesse bitte rufen Sie mich an.
Tel. 06172/40801 od. 0178/1348926

Alte Videofilme von allen Formaten VHS, Betamax, V2000, U-Matic, Hi8, S-VHS, Video8, VHS-C, DV-Digital, kopiere ich gut und preiswert auf DVD o. Video. Hochzeit, Baby, Party, Urlaub, Hausbau usw. Beste Qualität. Ihre Schätze von mir gut gesichert.
W. Schröder, HG. Tel. 06172/78810

Computerspezialistin, erfahren, geduldig, hilft reiferen PC-Anfängern den Einstieg zu finden. Beratung und Schulung, Webseitengestaltung, Tel. 0173/3225211

Zu verschenken: Schrank, weiß, 3 m breit; Küchenschrank, weiß, 2,70 m lang; 3-Sitzer-Kipp-Couch, Velours, Farbe Sand.
Tel. 06196/22340

Gartenarbeiten aller Art
Pflasterarbeiten, Baumschnitt, Hausmeister-Service
zuverlässig, sorgfältig, preiswert.
Tel.: 06192 - 200 58 25
und 0171 - 548 37 91

PC-Hilfe kompetent u. sofort! Internetzugang, eMail, WLAN, PC-Wartung, Neuinstallation! Privat u. Firmen K. Haas 0170-7202306 od. 06196-5615071

MUSIKHAUS HOFBAUER
Große Auswahl - kompetente Beratung
eigener Service - günstige Preise
65779 Kelkheim · Bahnstr. 18a
eigene Parkplätze!
Tel. 06195-2419 • www.musikhofbauer.de

Der **Deutsch-Irische Freundeskreis Main/Taunus** trifft sich in Hofheim immer montags (außer an Feiertagen) ab 19.30 Uhr, im original irisch eingerichteten »Gutenberg Pub« des Clubs bei irischem Bier vom Fass. Interessierte Gäste sind herzlich willkommen.
E-Mail: info@DeutschIrischerFreundeskreis.de

Floh- & Trödelmärkte
Sa., 05.06.10 Frankfurt-Höchst, von 8.00–14.00 Uhr
Jahrhunderthalle, Parkplatz B
Sa., 05.06.10 Frankfurt - Kalbach, von 14.00 – 18.30 Uhr
FRISCHE-ZENTRUM,
Am Martinszehnten
Do., 10.06.10 Frankfurt-Höchst, von 8.00–14.00 Uhr
Jahrhunderthalle, Parkplatz B
Terminansage: 06195/902812, Büro: 901042
www.weiss-maerkte.de

Professioneller Transfer ihrer S8/N8-Filme. Direktabtastung. Überspiele auch VHS, Video 8, Hi8, digital8, Dias u. Bilder auf DVD. Normenwandlung, DVD-Kopien, Aufnahmen u. Schnitt.
R. Jurenda, Tel. 06082 / 2967
www.AllesAufDVD.de

Alte Kleinbild-Dias und Fotos kopiere ich in höchster Auflösung und digitaler Verbesserung auf DVD. Ihre Schätze von mir gut gesichert. W. Schröder, HG. Tel. 06172/78810

Bekanntschaften

Vollschl. Sie, 58, sucht Ihn zwischen 55-65 J., ehrlich, witzig, tierlieb, mit normaler Figur, der die Freizeit mit mir verbringen möchte. Bitte mit Bild. Chiffre: HW 2201

Den Frühling erleben mit guten Freunden. Ich 67, weiblich suche Männer, Frauen z. Kennenlernen bis 70 Jahre. Raum Friedrichsdorf, z. Walken, Radfahren, Schwimmen, Kultur, Malen. Ich freue mich auf eure Antwort. Chiffre: HW 2202

Suche netten, großen, schlanken Mann Mitte 70/175 Raum MTK, für eine harmonische Bezieh. gut wäre wenn Sie ein Auto fahren würden. Bitte schreiben Sie mir. Bis bald.
Chiffre: KW 22/03

46-j. verwitwete BARBARA...
e. hübsche, natürliche Frau, mit weibl. Figur und freundlichem, liebev. Wesen. Ich bin nicht ortsgeb. u. finanz. durch Rente u. Erspartes versorgt. Nach dem mein Mann plötzlich verstarb, bin ich sehr einsam und su. für e. Neubeginn e. einfachen u. aufricht. Mann bis ca. 60 J. Damit wir uns noch am Wochenende treffen, melden Sie sich gleich üb.
☎069/56030677 9-22 Uhr - auch Sa/So
FREUNDSCHAFTSSERVICE GmbH ✓
Eschersheimer Landstr. 325, Frankfurt

LILO, 63 J., Hausfrau/Witwe, mütterlicher Typ, bodenständig, mobil, hilfsbereit, fit + gesund, würde sich freuen, wenn das Glück auch nochmal an ihre Tür klopfen würde. „Ich brauche jemanden, den ich verwöhnen u. umsorgen kann, gern auch älter. Rufen Sie bitte an!
Tel. 06198-591709 Der gemeinsame Weg

HERBERT, 67 J., Witwer und ...
selbst. Geschäftsmann. Meine Frau starb viel zu früh u. um mich abzulenken stürzte ich mich in die Arbeit. Doch nun würde ich mich üb. e. liebe Partnerin (evtl. mit ähnl. Schicksal) an meiner Seite freuen. Ich habe mich „gut gehalten" - bin vorzeigbar, mag Reisen, Literatur, Musik u. bin bestimmt pflegeleicht. Welche natürl. Dame möchte e. sorgenfreien Neubeginn wagen? Rufen Sie bitte an ü.
☎069/56030677 9-22 Uhr - auch Sa/So
FREUNDSCHAFTSSERVICE GmbH ✓

Junggebliebene WITWE, 58 J.,
AGNES ist eine sehr attraktive Frau mit schöner weiblicher Figur u. herzensgutem Wesen. Finanz. durch kl. Vermögen und Witwenrente unabhg. Ich su. für e. beständige Zweisamkeit eine charm. u. aufricht. Mann (Alter egal). Würde Sie gern schon am Wochenende treffen! Rufen Sie gleich an, ü.
☎069/56030677 9-22 Uhr - auch Sa/So
FREUNDSCHAFTSSERVICE GmbH ✓
Eschersheimer Landstr. 325, Frankfurt

MARKUS, 72/178, Bau- und Möbelschreiner, verw., aktiv, lebenslustig, mö. nicht länger allein sein. „Noch sind wir fit genug, um nochmal einen Neuanfang zu wagen. Jedenfalls sehe ich mich so u. hoffe, daß sich eine ebenso lebendige wie sympath. Dame entsprechenden Alters meldet, um mich kennenzulernen. Getrennte Wohnungen kein Problem. Wo finde ich Sie?"
Tel. 06198-591709 Der gemeinsame Weg

KERSTIN, 32 Jahre...
ANGESTELLTE, led., sportl., sehr gutauss., gebildet und kinderlieb, mit erfrischend fröhl., sehr zärtl. Wesen. Ich mag Strand u. Meer, romant. Spaziergänge gehe ger mal aus, mag aber auch kuschelige Abende zu Haus. Ich su. e. „einfach liebensw. IHN", der gern lacht und Offenheit mag - mit DIR möchte ich für immer zusammen sein. Ruf an ü.
☎069/56030677 9-22 Uhr - auch Sa/So
FREUNDSCHAFTSSERVICE GmbH ✓

ER, 66 J., seit 3 J. Witwer, sucht auf diesem Wege nach einer passenden Lebengefährtin, Raum Bad Homburg. Chiffre: HW 2203

Unterricht

Tango Argentino in Oberursel, Mi.+Do. ab 19 Uhr, alle Niveaus, individueller Einstieg jederzeit möglich. Info: 0177/7076070

Gitarre, Ukulele, Laute. Unterricht in: Oberursel, Weißkirchen, Steinbach, Königstein und Kronberg. Staatl. gepr. Gitarrenlehrer. Info: Gitarrenschule Sedena Zeidler. Schule der vier 1. Bundes-Preisträger.
Tel. 06171/74336

Keyboard-Unterricht, für Anf. und Fortgeschr., vorm. Termine mögl. für Erw., kostenlose Beratung, 14-jährige Unterrichtserfahrung. Schnupperwochen, fair im Preis!
Tel. 06172/789777

Gitarrenunterricht, Liedbegl., Solospiel etc. Anfänger u. Fortgeschrittene. Tel. 06171/6319626
www.peterfricke.de

Privat Musiklehrer gibt Unterricht in Klavier, Orgel, Keyboard f. Kinder, Jugendliche+Erwachsene. Kommt auch ins Haus. Tel. 06171/55600

Latein, Einzelunterricht, Schüler, Studenten, alle Klassen/Stufen, Latinum Stud., auch intensiv.
Tel. 06172/2850386

Suche für meine Mutter (85 J.) 1 x wöchentlich Französisch-Unterricht (1½ Std.) in Oberursel-Stierstadt. Tel. 06172/451752

Endlich Englisch meistern! Effizientes und interessantes Lernen.
Renate Meissner,
Tel. 06174 / 298556

Wollten Sie schon immer Klavier spielen? Wie die Zeit vergeht! Mit Humor und Witz lernen wir die ersten Schritte. Sternberg,
Tel. 06174 / 968958

Dipl.-Physiker erteilt qual. Nachhilfe in Mathe., Phys. und Chemie (U.-ort: Kelkheim). Tel.: 06195 / 4161
www.institut-wolfgang-renner.de

Endlich Französisch in Angriff nehmen! Neuanfang mit Erfolgsgarantie.
Renate Meissner, 06174 / 298556

Nachhilfe

Lernen mit Spaß und Erfolg. Nachhilfe in allen Fächern und LRS bis Kl. 10. von erfahrener Pädagogin. Tel. 0173/1766464

Mathematiknachhilfe und Vorbereitung auf die 12. Klasse nach Auslandsaufenthalt von Naturwissenschaftler: Analysis, Vektorrechnung, Wahrscheinlichkeitsrechnung. 18,– Euro/Stunde, Hausbesuche nach Absprache.
Telefon 06082/923879

PKW Gesuche

Suche ein Pkw von Privat: Mercedes, VW o. Audi Geländewagen. Zustand u. Km-Stand egal. Alles anbieten. Tel. 0179/6566679
o. 0641/9483277

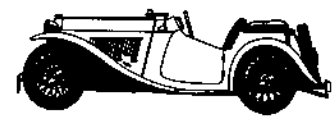

Kaufe gegen Bar
PKW, LKW, Busse, Geländewagen, Pick-up, ab Bj. 75-09
Mercedes, BMW, Audi, Opel, VW, Toyota, Honda und andere Fabrikate, mit Mängeln, vielen KM, ohne TÜV, mit Motor- oder Getriebeschaden! Motorräder!
Bei Unfallfahrzeugen höher als Schätzwert.
Sulyman Automobile
Mob. 0171/2 88 43 07
oder 0 61 72/68 42 40
auch abends u. am Wochenende

© Firma.Michael Kfz
Ankauf von PKW, LKW, Busse
Geländewagen, Motorräder ab Bj. 1970
• ACHTUNG – BARANKAUF •
Alle Fahrzeuge mit Mängel, vielen Km, ohne TÜV, mit Motor- oder Getriebeschaden. Bei Unfallwagen zahlen wir mehr als den einfachen Schätzwert.
! 24 Stunden Tel. 0 61 83/90 25 40
Fax 90 25 42 · Mobil 01 71/2 81 61 06

Wohnwagen /-mobil

Gesucht von Familie: Wohnwagen und Wohnmobil. Auch älter, ab 3 Schlafmögl. Tel. 0151/57411395

Garagen/Stellplätze

TG-Doppelstellplatz in Bad Homburg, Rathausgasse, zu vermieten, € 110,–. Tel. 06172/253148

TG-Platz (Duplex) in Bad Homburg, nahe Kurhaus, ab sofort, mtl. Miete € 65,–. Tel. 0174/2002361

Unterstellplatz für Wohnwagen, Wohnmobil oder d.gleichen ab sofort in HG zu vermieten.
Tel. 06172/41893

Suche abschließbare Garage im Raum Oberursel.
Tel. 0163/9258699

Bitte benutzen Sie den untenstehenden Coupon

Private Kleinanzeige

Gesamtauflage: 99.000 Exemplare

Königsteiner Woche · Kronberger Bote · Oberurseler Woche · Bad Homburger/Friedrichsdorfer Woche · Kelkheimer Zeitung

Kleinanzeigen auch direkt per E-Mail an kw@hochtaunus.de mit allen Angaben!

Anzeigenschluss: Dienstags 15.00 Uhr
Bitte veröffentlichen Sie am nächsten Donnerstag nebenstehende private Kleinanzeige.

Chiffre:
Abholer ❍ Ja ❍ Nein | Senden ❍ Ja ❍ Nein

Auftraggeber:
Name _____
Straße _____
PLZ, Ort _____
Unterschrift _____

Der Betrag von _____ **€**
❍ liegt als Verrechnungsscheck bei
❍ soll von meinem Konto abgebucht werden

Preise: (inkl. Mehrwertsteuer)
❍ bis 4 Zeilen 11,50 €
❍ bis 5 Zeilen 13,00 €
❍ bis 6 Zeilen 14,50 €
❍ bis 7 Zeilen 16,00 €
❍ bis 8 Zeilen 17,50 €
je weitere Zeile 1,50 €

Chiffregebühr:
bei Postversand 4,50 €
bei Abholung 2,00 €
Gewünschtes bitte ankreuzen

Kontonummer _____
Bank _____
Bankleitzahl _____
Unterschrift _____

Eine Rechnung wird nicht zugesandt.

Ich bin damit einverstanden, dass die Anzeigenkosten von meinem Konto abgebucht werden. Der Einzugsauftrag gilt nur für diesen Rechnungsbetrag.

Bitte Coupon einsenden an: **Kelkheimer Zeitung** · 61462 Königstein/Taunus · Theresenstraße 2 · **Fax 06174/9385-50**

brillen studio weck
– Kontaktlinsen –
Bahnstraße 8 · Kelkheim
Telefon 0 61 95 / 52 22

Amtlich anerkannte Sehteststelle

Mo.–Fr. 8.45–13.00 Uhr und 14.45–19.00 Uhr
Sa. 8.45–14.00 Uhr
Mittwochnachmittag geschlossen

Wenn Sie nicht mehr weiter wissen oder Hilfe brauchen. Wir sind Ihr Ansprechpartner für

Wohnungsauflösungen & Entrümpelungen

preiswert, schnell und zuverlässig.
Verwertbares wird verrechnet.
Fa. WaDiKu
Tel.: 06190-1575
Mobil: 0176-45061424
Fax: 06190-889700
E-Mail: wadiku@aol.com

HOSPIZGEMEINSCHAFT ARCHE NOAH
Stationäres Hospiz Arche Noah
Brunhildestr. 14 · 61389 Schmitten-Niederreifenberg
Tel.: (0 60 82) 92 48 0 · Fax: (0 60 82) 92 48 33

Fast eine „Götterspeise" – die B 8 mit Schokoladenguss statt Asphalt

So gut habe ihm die B 8 eigentlich noch nie geschmeckt, formulierte Albrecht Kündiger auf einer Streuobstwiese am Reis, derweil Paul Pfeffer auf dem Saxophon den Streuobstwiesen-Blues spielte.

Es war das Fest der ehemaligen Damm-Besetzer, die sich in einem größeren Kreis unter einem Festzelt an der Stelle zusammenfanden, an der auch eine verschwenkte B 8 auf die Streuobstwiesen am Reis hätte auftreffen sollen, wären denn Pläne in Erfüllung gegangen, die nach der Todesnachricht für die B 8 kursierten. Von hier aus sollte es dann nach den Vorstellungen des einen oder anderen Verkehrsplaners mit der B 8 bis zur B 455 weitergehen. Alle Versionen beerdigt und so sorgte Peter Neuhaus aus Ruppertshain in seiner Backstube für eine neue B 8, dieses Mal jedoch mit einem Schokoladen-Überzug statt mit Asphalt. Und dieses Backwerk ließen sich die Radwanderer, die Jogger und wer auch immer bei den Dammbesetzern Station machte, gut munden.

Magistratsmitglied Wolf-Dieter Hasler und UKW-Fraktions-Vorsitzender Albrecht Kündiger schnitten das gute Stück an.

Stellen

Die Firma Teke Gebäudedienste GmbH sucht
mehrere Reinigungskräfte
in Kelkheim, Eppstein und Hofheim.
Tel.: 0177 - 2760878

Die Gute Fee
Professionelle, Wohnungsreinigung zu günstigen Pauschalpreisen.
Tel.: 01578 / 1791294
06171 / 9609739
www.hochtaunuskreis.diehessenfee.de

Reinigungskräfte ab sofort gesucht für ein Objekt in Kronberg. AZ: Mo.–Fr. von 8–10 Uhr oder 10–12 Uhr.
Firma Schmidt + Brandt
Gebäudereinigung
Tel. 06 11 / 80 10 73

Wir suchen
zuverlässige Reinigungskräfte
mit Berufserfahrung für Objekt in Kelkheim
3x wö. (Mo. + Mi. + Fr.)
15.00 – 17.30 Uhr
Alex Gebäudereinigung GmbH
Telefon 069/63198651

JOB FÜR FRÜHAUFSTEHER:
Zur Unterstützung unserer Bistromitarbeiterinnen werden bei uns ab sofort folgende Mitarbeiter(innen) benötigt :
Teilzeitkraft 05.00 bis 10.30 Uhr Montag bis Freitag
Vollzeitkraft 05.30 bis 14.00 und 14.00 bis 22.00 Uhr
Montag bis Freitag (1 x monatlich auch Wochenende)
Bei Interesse bitte schriftliche Bewerbung an ARAL-Tankstelle, Reimund Brendel, Mammolshainerweg 1a, 61462 Königstein

Montessori-Grundschule in Kronberg sucht
qualifizierte Betreuung
für die Nachmittagsstunden von 12.00 bis 17.00 Uhr an 2 bis 3 Tagen pro Woche auf 400,– €-Basis ab August 2010.
Bitte melden Sie sich unter:
Tel.: 06173 - 31 70 71

Wir suchen zuverlässige/n
Austräger/innen
als Vertretungen zum Verteilen der Kelkheimer Zeitung während der Sommerferien!
Wer sein Taschengeld aufbessern möchte, meldet sich unter:
Kelkheimer Zeitung
Theresenstr. 2 · 61462 Königstein · Telefon 06174/9385-0

Schlüssel Barde
Beratung · Montage · Service
Sicherheitstechnik
Wir sichern Ihr Eigentum vom Keller bis zum Dach.
Zusatzschlösser/Rauchmelder/Tresore
Fenster und Türen
Wärmedämmend
Einbruchschutz - WK2
Direkt vom Hersteller!
Schließanlagen
Schlüssel und Schlösser aller Art
mech. und elektr. Zylinder
Mit einem Schlüssel Tür u. Tor öffnen und schließen!
Höchster Straße 10 • D-65779 Kelkheim Ts. • www.schluesselbarde.de
06195-900333 06195-900437 0172-6645000 info@schluesselbarde.de

Rock & Tanz
Oldies & News
Live-Gesang
Feste aller Art
Alleinunterhalter mit Live-Gesang
Schlager der 60er, 70er, 80er
Tanz- & Rockmusik
Info-Telefon 0172 69 222 58

Impressum

Herausgeber:
Verlagshaus Taunus Medien GmbH

Verantwortlich:
Adolf Guba

Redaktion:
Peter Hillebrecht
Tel. 06195 / 91 01 01
Peter.Hillebrecht@t-online.de

Anzeigen:
Thomas Zimmermann
Tel. 06174 / 93 85 - 24

Telefax:
0 61 74 / 93 85 - 50

Postanschrift:
Theresenstraße 2
61462 Königstein

Auflage:
17.400 verteilte Exemplare für Kelkheim mit allen Stadtteilen und der Gemeinde Liederbach

Preisliste:
z. Zt. gültig Preisliste Nr. 26 vom 1. Januar 2007

Druck:
Ehrenklau Druck GmbH
Alsfeld

Internet:
http://www.kelkheimer-zeitung.de

Immobilien

Haus-t-raum.de
Immobilien GmbH
Liebe Eigentümer
Sie überlegen zu verkaufen oder zu vermieten? Wir informieren Sie kostenlos und unverbindlich über Ihre Vermittlungschancen und was Sie aktuell am Markt erzielen können. Wir suchen ständig hochwertige Wohnungen, Reihen- und Doppelhäuser, Villen sowie Grundstücke in guten Lagen des Vordertaunus. Nutzen Sie unseren guten Ruf, Marktkenntnisse und Kundenpotential für Ihren Erfolg.
Anruf –23.00 ☎ 06174 - 10 38

Haus-t-raum.de
Immobilien GmbH
Kelkheim
Großes Haus in 1A-Lage
214 m² Wfl., 50 m² Wohn-/Essbereich mit Kamin, 5 Zimmer plus ELW, für nur **€ 429.000,– inkl. Garage.**
Bad Soden, 1A-Lage am Quellenpark
Modernes EFH mit 140 m² feinstem Wohnerlebnis in 1A-Lage, moderne Bäder, ideale Südlage, 3 Sonnenterrassen, **schöner Blick auf das Hundertwasserhaus,** für nur **€ 450.000,– inkl. Garage und Luxus-EBK.**
Anruf –23.00 ☎ 06174 - 10 38

Haus-t-raum.de
Immobilien GmbH
Wohnjuwelen Kelkheim
Neubau in 1A-Lage
☑ Fernblick ☑ 200 m² feinste Wfl.
☑ Fußbodenhzg. ☑ Solar
für 559.000,– € erwerben Sie ein schlüsselfertiges Haus.
Anruf –23.00 ☎ 06174 - 10 38

Haus-t-raum.de
Immobilien GmbH
Kronberg 1A-Lage
☑ 163 m² Wfl. ☑ 404 m² Grd.
☑ Fußbodenhzg. ☑ Solar
für nur € 479.000,– € werden Sie stolzer Eigentümer. Interessiert? Dann kommen Sie bitte am Sonntag von 14.00 bis 16.00 Uhr zur Haus-
Besichtigung
Folgen Sie bitte in Kronberg ab der Frankfurter Straße Ecke Sodener Straße unseren Besichtigungspfeilen.
Anruf –23.00 ☎ 06174 - 10 38

Haus-t-raum.de
Immobilien GmbH
IMMOBILIEN-INFO
Wohne Deinen Traum ...
Neubauzahlen bleiben niedrig
Guten Tag, liebe Leserinnen und Leser,
in Deutschland sind 2009 kaum mehr Wohnungen gebaut worden als im Jahr zuvor. Das geht aus neuen Zahlen des Instituts für Städtebau, Wohnungswirtschaft und Bausparwesen (ifs) in Berlin hervor.
2009 ist die Zahl der Baugenehmigungen in Deutschland erstmals seit 2006 wieder gestiegen - allerdings auf sehr niedrigem Niveau. 178.000 Wohnungen wurden vergangenes Jahr in Deutschland neu gebaut und damit 3.500 mehr als 2008, als der Nachkriegstiefstand erreicht wurde.
Ihr
Dieter Gehrig
Angaben ohne Gewähr.
Haus-t-raum Immobilien GmbH · Altkönigstr. 7 · 61462 Königstein

Wohnungen, die aus dem Rahmen fallen.
noovo
Vivre: Sulzbach / Bad Soden
Attraktive 2-, 3-, 4-Zimmer sowie Penthouse Wohnungen
Besichtigung:
So.14.30 - 17.00 Uhr, Mi. 17 - 19 Uhr, in der Musterwohnung, Prof.-Much-Straße 12, Sulzbach/Bad Soden
Tel.: 069 - 219798-65
www.bouwfonds-rhein-main.de
bouwfonds Immobilienentwicklung

Skyline-Immobilien.com
BEREITS 60% VERKAUFT!!!
Mit viel Liebe zum Detail geplantes **Neubauprojekt** in den **„Kelkheimer Auen"!**
Hier, in Kelkheim-Fischbach, entstehen 10 individuelle Reiheneck- und Reihenmittelhäuser mit ca. 126m² Wfl. und traumhaften Dachterrassen.
Haus 4 - REH - 162m² Grdst. **€ 319.000,-**
Haus 7 - REH - 160m² Grdst. **€ 312.000,-**
Haus 9 - RMH - 126m² Grdst. **€ 279.000,-**
Haus 10 - REH - 176m² Grdst. **€ 298.000,-**
Besuchen Sie uns am:
So. 06.06.2010 von 14⁰⁰ - 16⁰⁰Uhr
So. 13.06.2010 von 11⁰⁰ - 13⁰⁰Uhr
In den „Kelkheimer Auen" Haingraben 20, 65779 Kelkheim-Fischbach
Skyline-Immobilien.com 06192 / 200 250
info@skyline-immobilien.com

Ihr Vorteil
Die nagelneue 2-Zimmer-Wohnung in Hattersheim ist ein richtiges Highlight. Ihr neues Zuhause in der Weingartenstraße ist schon in wenigen Wochen zu beziehen. Großzügig und durch die vielen bodentiefen Fenster taghell präsentiert sich die Wohnung. Die Ausstattung führen wir nach Ihren Wünschen aus. Der riesige Glaserker und der offene Kamin sorgen im Wohnzimmer für eine schöne und behagliche Stimmung. Nur € 161.500 kostet dieses kleine Schmuckstück, das schon bald Ihres sein kann. Natürlich unterstützen wir Sie bei der Finanzierung und ermöglichen Ihnen den Schritt in die eigenen vier Wände. Rufen Sie an.
Dietmar Bücher
Schlüsselfertiges Bauen
65510 Idstein
www.dietmar-buecher.de
☎ 06126/588-120

Anspruchsvolle Wohngenießer
Sie wollen eine ruhige Wohnlage in sympathischer Nachbarschaft, am Stadtrand gelegen aber nicht weit zum Einkaufen, Frankfurt soll nah sein, ein Haus mit einladender Fassade, der Grundriss großzügig und die Ausstattung komfortabel. Die 4-Zimmer-Wohnung in Bad Soden sollten Sie sich ansehen. Ganz bequem gehts mit dem Aufzug aus der Tiefgarage bis vor die Wohnung. Eine große Diele, das Wohnzimmer mit fast 40 m² lässt keine Wünsche offen, riesig auch der sonnige Balkon. Das Bad mit Ihrer Wunschausstattung und im Gäste-WC die zweite Dusche, 3 großzügige Schlafzimmer. € 312.800 kostet das Kleinod mit dem offenen Kamin. Wann dürfen wir Sie Am Hübenbusch begrüßen? Rufen Sie an.
Dietmar Bücher
Schlüsselfertiges Bauen
65510 Idstein
www.dietmar-buecher.de
☎ 06126/588-120

Elegante Eigentumswohnungen in Toplage von Bad Homburg v.d.H.
Ambiente – wohnen mit Flair
- sonnige Balkone
- Fußbodenheizung
- Massivholzparkett
- Tageslichtbäder
- Aufzug
- Neubau-Erstbezug
- provisionsfrei
- schlüsselfertig
Musterwohnungsbesichtigung:
Sonntag 11-14 Uhr + Donnerstag 15-17 Uhr
Philipp-Reis-Str. 2, Bad Homburg v.d.H.
Tel. 069/6069-1499
NH ProjektStadt – Eine Marke der Unternehmensgruppe Nassauische Heimstätte | Wohnstadt
www.nh-projektstadt.de

Kelkheim
Apotheker / Ärztin
mit 2 Kindern suchen neues Zuhause nach Rückkehr aus Südamerika u. beruflichem Neustart. Bis zu € **580.000,-**
Junge Familie
mit Kind und gesicherter Finanzierung suchen kleines Haus bis € **340.000,-** Angebote an den beauftragten Makler.
Investmentbanker
mit Familie sucht repräsentatives Anwesen ab 160 m² Wfl. + 4 SZ bis € **850.000,-** auch renovierungsbed.
Japanisches Bankhaus
sucht für Mitarbeiter zum Kauf & Miete **FH/ DHH/ RH und Wohnungen**
Eigentumswohnungen
von 2 – 5 Zimmer im gesamten Gebiet v. div. Auftraggeber zum Kauf gesucht.
ADLER IMMOBILIEN – HIER FÜHL' ICH MICH WOHL
www.adler-immobilien.de 06192. 20 67 20

100 m² Ausstellungsfläche
Fenster · Rolladen Haustüren für Neubau und Renovierung
Produktion · Lieferung · Montage Reparatur · Wartung
JUCHHEIM KUNSTSTOFF · FENSTER
JUCHHEIM-BÖRNER
Ihr Fachberater in der Region Bad Vilbel
Jürgen Behrendt · Fon 06081/2172
61118 Bad Vilbel · Frankfurterstr. 149
Öffnungszeiten: Mo.–Fr. 16.00–19.00 Uhr Sa. 9.00–12.30 Uhr o. nach tel. Vereinbarung
www.juchheim.de

Claus Blumenauer Immobilienconsulting
Wir suchen, wir suchen:
Häuser und Villen
Baugrundstücke
Eigentumswohnungen
Renditeobjekte
Telefon 06174 - 96 100
www.claus-blumenauer.de

Wohnen und Arbeiten in Königstein ... vor dem Kreisel!
Suchen Sie ein Grundstück auf dem Sie Wohnen & Arbeiten optimal kombinieren können? Topareal in exponierter Lage! Hier können Sie bis zu 570 m² Wohnfl. inkl. Penthouse darstellen. Planungsalternativen können eingesehen werden. KP: € 320.000,– zzgl. gesetzl. MwSt.
ADIVA eG Rudi Freund Immobilien, Taunusstein, Tel. 0 61 28 / 4 12 21

Komfortabel wohnen – auf einer Ebene
Dümer-Bau®
Solide, wertvoll, massiv!
Alte Hauptstraße 63, 35510 Butzbach
Telefon 06033 - 74 79 56
Musterhaus-Öffnungszeiten
Mo. bis So., 14 – 18 Uhr u. gerne n. Vereinbarung
www.duemer-bau.de

Sie haben Probleme mit Ihrer Immobilie und Ihrer Bank?
Sie stehen kurz vor oder schon in der Zwangsversteigerung? Sie wissen nicht, wie es weitergeht? Dann sprechen Sie mit uns! Wir helfen Ihnen garantiert weiter, auch bei bereits beantragter Insolvenz (Firma & Privat). Keine Vorkasse, keine Gebühren, wir arbeiten *nur* auf Erfolgsbasis.
GAY & PARTNER
Krisen- und Insolvenzmanagement bei Immobilien-Schieflagen
Hotline (069) 24 18 29 64 · E-Mail: info@immobilien-schieflagen.de

a. Mattern – Angelika – a. m. Immobilien
Wir suchen für unsere Kunden in bevorzugten Lagen Häuser und Wohnungen zum Kaufen und Mieten
Tel. (06196) 2 41 98 · Fax (06196) 999 06 72
Bad Soden a. Ts.

Im exklusiven Auftrag suchen wir:
für eine Führungskraft einer Frankfurter Großbank einen Bungalow oder ein EFH mit mindestens 200m² Wfl. und min. 900m² Grundstück im Umkreis von 25km um Frankfurt
bis € 1.100.000,-
Skyline-Immobilien.com 06192/200 250

Kelkheim, 1,5-Zi.-Whg., 45 m², Pantry, D´Bad, Tepp., top-gepflegt, Mte.: € 450,– inkl. NK, zzgl. Kt., möblierte Anmietung möglich. Für den Mieter provisionsfrei! Tel. 0221-529760

Architektenhäuser zum Festpreis!
Firma Dümer-Bau GmbH in Butzbach
☎ 06033 / 7479-56 · www.duemer-bau.de

Kelkheim
City – 2 ZKB, ca. 62 m², Mt.: 440,– € + NK + Kt.
Altkönigstr. – 3 ZKB, Balk., ca. 82 m², Mt.: 595,– € + NK + Kt.
www.ruehl-immobilien.de 069-845647

Älteres Haus zu verkaufen?
VOSS GmbH
Ihr Spezialist für ältere Häuser
Telefon 0 61 95 - 6 777 87
info@voss-immobilien.eu

Einladung der CDU Kelkheim

„Wie gut ist der junge Nachwuchs in Deutschland?"

Diese Frage bewegt die CDU und sie veranstaltet deshalb am 14. Juni (Montag) im Gutenbergsaal der Stadtbibliothek eine Podiums-Diskussion.

Teilnehmer sind:
Prof. Dr. Uwe Faust (Präsident Provadis Hochschule)
Matthias Gräßle (Hauptgeschäftsführer IHK Frankfurt)
Wolfgang Kollmeier (Leiter der Konrad-Adenauer-Schule)
Christoph Ladewig (Inhaber der Hotelfernschule Poppe & Neumann)
Die Moderatorin ist die ZDF-Redakteurin Barbara Völkel.

Termin: 14. Juni 2010. 19.30 Uhr.
Stadtbibliothek Kelkheim, Gutenbergsaal, Am Marktplatz 1, Kelkheim.

Es freut sich auf Ihren Besuch

Ihre CDU Kelkheim

Stadtverband Kelkheim CDU

Erst die Bewegung, das Vergnügen, dann die Steaks und die Bratwürste

So war es früher schon, so ist es auch heute – auf diesen Tag jedenfalls freuen sich Kinder und Erzieherinnen des Kindergartens St. Adelgundis Am Waldeck schon Wochen vorher: Das Übernachten im Kindergarten mit vielen Erlebnissen und Spielen am Abend. Es ist der Abschied für die Kinder, die nach den Sommerferien in die Schule kommen und nun mal losgelöst von den Eltern nach Herzenslust feiern – und Ursula Maschmann-Duppich, die Leiterin des Kindergartens, immer mittendrin.

Christian's bistro · cafe
Täglich frisch unser Mittagsmenü
„Ein guter Tag beginnt mit einem guten Frühstück"
... wir sind ab 8.00 Uhr für Sie da
Genießen Sie unsere gepflegte Gastlichkeit und die Sommerterrasse.
Freuen Sie sich auf unsere täglich frisch zubereiteten Speisen.
Christian's Bistro & Café · Frankenallee 1 · 65779 Kelkheim
06195 6773400 · www.christians-bistro.com

Kulturgemeinde Kelkheim e.V.
www.kulturgemeinde-kelkheim.de

Donnerstag 3.6. 20.00 Uhr
Jazzclub im Vereinshaus Hornau
Nachtrevue
- Kleinkunst mit drei Programmteilen - Comedy, Kabarett + Mentalmagie

Samstag 12.6. ab 18.00 Uhr
Platz um das Vereinshaus Hornau
Salsa del Sol
mit Live Band Salsa Tropical und DJ Agua

TREFFPUNKT KLASSIK
So., 13.06., 17.00 Uhr
Rathaus Kelkheim, Plenarsaal
Bundesauswahl Konzerte Junger Künstler
DUO RIUL
ARD-Musikwettbewerbsieger
Sebastian Manz –Klarinette
& Martin Klett –Klavier
präsentieren ein französisches Programm mit Werken von Saint-Saens, Francaix, Poulenc, Debussy, Milhaud
Eintritt: 12,00 (Mitgl. 10,00) Jugend 4,00
Kartentel. 06195-910029 (AB) www. kulturgemeinde-kelkheim.de
VVK: Buchhandlung Pabst

KURSE noch freie Plätze
INDISCHE BABYMASSAGE
Spaß und Entspannung für Eltern und Baby - Hilfe bei den so genannten Dreimonatskoliken - Anwendung von verschiedenen Massagegriffen zur Beruhigung und Entspannung. Kelkheim-Fischbach, Bürgerhaus
Mo. 9.00 - 10.30 Uhr 4 mal
ab 31.05.2010 € 50,00
Anm. K. Paternoga, Tel. 06195-969580

KURSE noch freie Plätze
AUGENURLAUB IN DER NATUR
Erleben Sie in den Sindlinger Wiesen die Wohltat von Augenübungen und -entspannung.
Kelkheim, Parkplatz Stadtmitte Süd / Brücke zu den Sindlinger Wiesen
Do. 19.00 - 20.30 Uhr 1 mal
am 17.06.2010 € 8,00
Anm. Christiane Leukert - Sehlehrerin, Tel. 06174-2577882 leukert@gmx.net

Sommerferien-Workshop für 6-12-Jährige
„IN, UM UND UM DEN WALD HERUM“
Naturerlebnisse in der letzten Ferienwoche - Lasst uns den Naturraum von Wald, Wiese, Wasser gemeinsam erfahren und entdecken. Sicher kann man einiges sammeln, um damit zu gestalten. Probiert doch eure Sinne aus - riechen, schmecken, hören und sehen! Ausgangspunkt ist der Kulturbahnhof, dort werden wir es uns auch gemütlich machen und ihr könnt etwas über die Märchen- und Sagenwelt des Waldes und ihre Bewohner erfahren. Vielleicht fällt euch sonst noch etwas ein, wir sind gespannt darauf.
Ke-Münster, Kulturbahnhof
Mo. 09.08. – Fr. 13.08.
je 8.00 – 14.00 Uhr
(Kernzeit: 9.00 -13.00 Uhr)
evtl. Mat. + € 100,00
Leitung: Inez Heidemann, Martina Mink
Information und Anmeldung:
Tel. 06195-673596
(inez.heidemann@t-online.de)

Kursprogramm HERBST 2010
im Internet:
www.kulturgemeinde-kelkheim.de

GARTEN-GESTALTUNG
NEUANLAGE · NEUANPFLANZUNG · UMGESTALTUNG · HOLZ- UND NATURSTEINARBEITEN · STEIN- UND PFLASTERARBEITEN · BAUMPFLEGE · SANIERUNG · PFLEGE

BASALTSTUFEN
20 Jahre
dieter elbe GmbH
MEISTERBETRIEB
www.elbe-gala.de
65835 LIEDERBACH ☎ 06196/774660

Musterhaustüren 50% reduziert
weru
Fenster und Türen *fürs Leben*

Große Ausstellung für Haustüren + Fenster
sowie Vordächer, Zimmertüren, Stahltüren, Gitter, Tresore, Rollläden, auch mit E-Antrieb, Briefkästen, Sicherheitsbeschläge, Sonnenschutz usw.
NEU
NUR BEI WERU!
WERU secur
Der neue Fenster-Standard mit Alarmfunktion.
Schreinerei – Glaserei – Baumarkt
Klug
Robert Klug GmbH
Niederhofheimer Straße 53
65179 Hofheim
Telefon 06192/99590

Fahrschule
FAHRFREUDE.de
Ihre Fahrlehrerin in Kelkheim
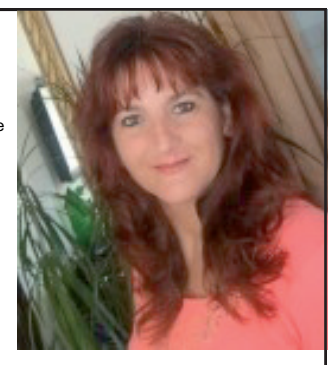
Tel.: 06195/ 43 34
Frankfurterstr. 114 - Kelkheim

HEGENAUER MASSKONFEKTION
Wir fertigen für Damen und Herren
Anzüge, Kostüme, Hemden, Blusen, Hosen u. Röcke.
Tel. 06192 / 22871
Di.–Fr. 10–13 und 14–19 · Sa. 10–14 Uhr
LAMPE & SCHIRM WERKSTATT
Lampenschirme aller Art
Neubespannung · Anfertigung · Reparaturen
Tel. 06192 / 952295 · Mobil 0172 / 9988158
Di. + Do. 15–19 · Mi. + Sa. 10–14 Uhr
Niederhofheimer Straße 45d · 65719 Hofheim/Ts.

Langer verkaufsoffener Samstag am 26.6.2010 bis 19:00 Uhr!
OBERURSEL erleben
Sommer – Sonne – Fußballzeit
36. Landeskindertrachtentreffen
in Oberursel vom 26. – 27.06.2010
„Hessen zu Gast in Oberursel“
- Großes Spielefest rund um den Epinay-Platz
- Public Viewing
- Showbühne, Musikcorps und Spaß für die ganze Familie
- Sa. 26.06. um 14:00 Uhr Eröffnungsveranstaltung auf dem Epinay-Platz
- So. 27.06 um 13:30 Uhr Kinderfestumzug, 14:00 Uhr Abschlussveranstaltung auf der Bleiche

fokus O.
Forum der Selbständigen Oberursel e.V.

Kino Kelkheim
Hornauer Str. 102 · Tel. 06195/65577
Woche vom 3.6.–9.6.2010
ab 12 Jahre
„Sex and the City 2“
Do. – Mi. 20.00 Uhr;
Sa. + So. 17.00 Uhr
ab 16 Jahre
„Sin Nombre“
Do. – Mo. 20.30 Uhr
ab 6 Jahre
„Same same but different“
Sa. + So. 17.30 Uhr
Di. 20.30 Uhr
ab 12 Jahre
„Das Leuchten der Stille“
Mi. 20.30 Uhr
www.kino-kelkheim.de
info@kino-kelkheim.de

Kaufe Wohnmobile
0481 - 4216870

ISOclean GmbH Frankfurt-Wiesbaden-Darmstadt
BLINDE FENSTER ?
Sanierung ohne Glasaustausch!
Info 0 72 53 / 93 11 00 www.isoclean.de

Anzeigen Annahme:
Tel.: 0 61 74 / 93 85-0
Fax: 0 61 74 / 93 85-50
zimmermann@hochtaunus.de
Anzeigenschluss:
Dienstag 17.00 Uhr

TEPPICH GALERIE Inh. Said Goharnia
Seit 1993 in Kelkheim

Verkauf von Orientteppichen
Naturwaschen + Reparaturen
(echte Handarbeit) von erfahrenen Fachleuten
Abholung und Lieferung frei Haus
Frankenallee 16 / Neue Stadtmitte (Nähe Wochenmarkt)
Informieren Sie sich gut + sicher + seriös, denn Teppichkauf ist wirklich Vertrauenssache !
Öffnungszeiten: Mo. – Fr. 10.00 – 13.00 u. 15.00 – 18.30 h
Samstags 10.00 – 13.00 h oder nach Vereinbarung
Tel. + Fax 0 61 95/ 90 05 46
a

- ANZEIGE -
Computergestützte Implantation!

Dr. Andreas Schmidt –
Fachzahnarzt für Oralchirurgie, alle Kassen
Empfundene Schönheit bedeutet Lebensqualität. Die Schönheit eines Menschen ist nicht nur äußerlicher Aspekt. Sie stärkt das Selbstbewusstsein und führt zu positiver Selbstempfindung. Der Schlüssel zu mehr Erfolg liegt nicht in der Schönheit allein begründet, sondern in der Harmonie eines Menschen mit sich selbst.
Wir, die Aurelia Kliniken im Tal der Loreley, stehen für ein natürliches, harmonisches und symmetrisches Erscheinungsbild ein. Ästhetisch-chirurgische und ästhetisch-zahnchirurgische Eingriffe mit besonders schonenden Verfahren, die durch moderne Techniken ermöglicht werden.
Einhergehend mit individueller Betreuung bieten wir Ihnen ein ganzheitliches Konzept an, dass hohen Ansprüchen an Funktion und Ästhetik gerecht wird. Dazu genießen Sie den herrschaftlichen Komfort unseres Hauses mit Übernachtungsmöglichkeiten inmitten der Kulturlandschaft im Tal der Loreley.
„Schönheit ist ein gar willkommener Gast“. So formulierte es Johann Wolfgang von Goethe.
Computergestützte Implantat-Navigation schenkt Ihnen wieder ein strahlendes Lachen. Sie kennen das: Karies, ein Unfall oder eine lange dauernde Erkrankung des Zahnfleisches und Zähne müssen gezogen werden. Und nun? Kann man da bei mir überhaupt noch was machen? Ist denn noch genügend Kieferknochen vorhanden? Computergestütztes Implantationsverfahren heißt das Zauberwort. Vor der Behandlung wird eine Spezial -Röntgenaufnahme angefertigt, mit der der Kiefer millimetergenau vermessen wird. Diese Daten werden in den Computer eingegeben, der die optimale Position der Implantate bestimmt. Die gesamte Operation wird also vorher am Computer geplant. Und der Vorteil: Die Implantate stehen optimal im Kiefer bei maximaler Belastbarkeit und Lebensdauer und das alles völlig schmerzfrei. Wo dieses neueste Verfahren angewendet wird?
In den Aurelia-Kliniken in Kaub am Rhein. Schöne neue Zähne Planung am Computer: Dreidimensionale Ansicht des Oberkiefers mit festgelegten Implantat-Positionen. Computergestützte Implantation
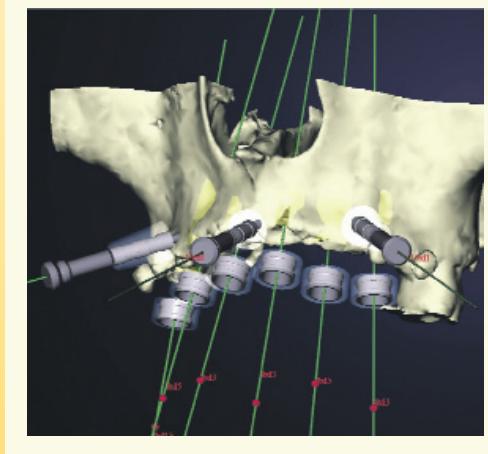
Aurelia Kliniken
WWW.AURELIA-KLINIKEN.DE · Telefon 06774/918200

Drucksachen und Verpackungen
für Privat, Handel, Handwerk, Pharmazie und Industrie
zuverlässig und preisgünstig
Wir beraten, gestalten, entwickeln, konstruieren, produzieren, veredeln und verarbeiten
vom Team RONDO blei+guba
Druckerei und Verlag
65719 Hofheim/Ts.
Am Stegskreuz 2
Telefon 06192/969-0
Fax 06192/969111
mail@BleiGuba.de
www.BleiGuba.de
Grafik-Design
Muster-Entwicklung
Belichtungs-Service
Geschäftsdrucksachen
Prospekte
Preislisten
Broschüren
Kataloge
Plakate
Ampullenverpackungen
Faltschachteln
Pharmaverpackungen
Stülpdeckelpackungen
Zertifiziert nach DIN EN ISO 9001 durch die Deutsche Gesellschaft zur Zertifizierung von Managementsystemen