Auflage 17.900 · Erscheint wöchentlich donnerstags in allen Haushalten · Ausgabe 19 / 12. Mai 2011

Kelkheimer Zeitung

In der Stadt Kelkheim seit mehr als 37 Jahren zuverlässig wöchentlich mit Berichten und Fotos

Nachrichten und Meinungen für die Stadt Kelkheim mit den Stadtteilen Hornau, Münster, Fischbach, Ruppertshain, Eppenhain und der Gemeinde Liederbach

HOBLER Fitness + Rückenstudio
– seit 24 Jahren in Kelkheim –
Fitness- und Rückentraining
Frankfurter Straße 82
65779 Kelkheim
Tel.: 06195 - 748 59
www.hobler.de

Ein farbiger Frühlingsgruß aus Münster

Ihr Partner in Kelkheim

göthling GmbH Autohaus
Benzstr. 4 · 65779 Kelkheim · Tel. 0 61 95 / 99399-0 · Fax 0 61 95 / 99399-99
E-Mail: service.goethling@goethling-kelkheim.de

www.metzgerei.de
Klein
Oberhöchstadt
Oberursel
MTZ

Eichendorffs Supersportler – Nicht nur Musik, auch Sport wird hier großgeschrieben

Großer Bahnhof für zwei Gruppen von jungen Sportlern an Münsters Hauptbahnhof mit dem Goldenen Buch der Stadt, mit Getränken, mit dem Bürgermeister, mit dem Chef der Eichendorff-Schule und vielen Eltern: Die Hallenhandball-Mannschaft der Schule war völlig überraschend in Berlin beim Finale Jugend trainiert für Olympia Vizemeister der deutschen Schulen geworden. Selbst Schulen, die mit eigenen Sportzentren ausgestattet sind, ließen die Kelkheimer hinter sich. Erst der Mannschaft des Schul- und Leistungszentrums Berlin mussten sie sich beugen.

Und die Tischtennis-Mannschaft der Schule erkämpfte sich den fünften Platz aller deutschen Schulen. Kein Wunder, dass Thomas Horn zur Begrüßung am Bahnhof das Goldene Buch der Stadt mitgebracht hatte, das dieses Mal im Freien aufgeschlagen wurde, damit sich alle eintragen konnten, die in Berlin ein riesiges Erlebnis hinter sich hatten – und nun sichtbar müde waren. Und genauso begeistert war Schulleiter Volker Stender-Mengel, der für die Sportler am Montag noch in der Schule einen besonderen Empfang vorbereitet hatte. Bester Beweis dafür, dass auch neben den musischen Fächern der sportliche Teil nicht zu kurz kommt – zur Freude der Handballer der TSG Münster.

SPORTPARK KELKHEIM
Wir machen Sie Fit!
Gesundes Rückentraining mit Rehageräten der Firma Schnell.
Sportpark Kelkheim | Mainblick 51a
65779 Kelkheim | Tel. 06195 5151
www.sportpark-kelkheim.de
NEU

Ziplinski GmbH Autohaus
Hardtbergstr. 37a
65824 Schwalbach
Tel. 06196 / 10 54
www.autohaus-ziplinski.de
Dacia Sandero

„Billig? Woanders! Hochwertig? Bei uns …“
Gartengestaltung und -Pflege
kreativ, professionell, perfekt!
„Der Garten - Fritz“ ™ & Team
Meisterbetrieb · www.der-garten-fritz.com
06174 - 61 98 98
0162 - 86 82 258
Ihre persönlichen Experten im Garten …
… schnell, zuverlässig, preis - wert, gut !!

Probleme in Deutsch oder Englisch? Förderung muss ganz speziell sein.

„Das wird schon werden“, sagt die Deutschlehrerin, und auch der Englischlehrer ist überzeugt: „Yes, he can!“ Tim ist tatsächlich ein aufgewecktes Kind. Doch jetzt auf dem Gymnasium scheint er den Anforderungen nicht mehr recht gewachsen zu sein. Ob Test oder Klassenarbeit, er fühlt sich schon als Versager, und doch wissen alle, dass es nicht an Intelligenz fehlt.
Englisch wird in Schule und Beruf immer mehr zur Selbstverständlichkeit, eben zur Zweitsprache nach der Muttersprache. Das integrative Förderkonzept des LOS hilft Tim, nicht nur Deutsch mündlich wie schriftlich sicher zu beherrschen, es unterstützt ihn auch beim Eintritt in den Englischunterricht. Seine Eltern vertrauen auf die über 25-jährige LOS-Erfahrung, die sicherstellt, dass Tim genau dort gefördert wird, wo er Probleme hat.
Über die spezielle Förderung für Ihr Kind informiert Sie Martin Trebert, LOS Hofheim, Alte Bleiche 9, Telefon 06192 901164.
LOS wissenschaftlich bestätigte Qualität

Verantwortlich: Adolf Guba und Peter Hillebrecht · Redaktion: Peter Hillebrecht · E-Mail: peter.hillebrecht@t-online.de · Tel. 06195 / 910101

Beim KTEV: Schöner Tennis spielen

Das ist eine der Überschriften für das Jubiläumsjahr des Kelkheimer Tennis- und Eissportvereins, wo am Reis auf einer der schönsten Anlagen der Umgebung der „weiße Sport“ betrieben wird. Für die Eröffnung der Saison – Bürgermeister Thomas Horn hatte den üblichen Scheck für den Vorsitzenden Dr. Drossard dabei. Es gab ein mehr als reichhaltiges Programm den ganzen Tag über. Strahlender Sonnenschein verwöhnte die Tennisfreunde, die an diesem Tag besonders großen Wert auf die Förderung der jungen Spieler legten.

Das Jubiläumsjahr war mit einem Ball im Fortin-Hotel eröffnet worden, an den Bürgermeister Thomas Horn erinnerte, bevor Coffee'n'Cream zur Unterhaltung aufspielten und das Mixed-Turnier begann.

Zur Erinnerung: In diesem Jahr gibt es keine Aufnahmegebühr für neue Mitglieder, die einsteigen möchten und der Jahresbeitrag ist nur halb so hoch.

Rotlint: Jubiläumskonzert am 22. Mai

Fünfzig Jahre und kein bisschen leise – der Mandolinen-Club 1961 Kelkheim – als er im Mai 1961 aus der Taufe gehoben wurde, beschränkte sich das Repertoire zunächst auf traditionelle, zackige Märsche und Volksmusik. Dann kamen Operettenmelodien sowie italienische und spanische Folklore hinzu. Mit dieser Art von Musik schnitt das Orchester bei Wettbewerben stets mit „Gut“ oder „Sehr gut“ ab und trat auch mit einigen Konzerten im benachbarten Ausland auf. Um der großen Anzahl von Gitarrenschülern gerecht zu werden, wurde Anfang der 70er-Jahre der „Gitarrenchor“ gegründet, in dessen Repertoire sich zunehmend internationale Stücke wiederfanden. Da im Laufe der Zeit auch Mandolinen, Rhythmusinstrumente und ein Sänger zu den jungen Gitarristen kamen, wurde die Gruppe 1988 umbenannt in „Folkgruppe ROTLINT“. Das Ensemble präsentiert in seinem ganz eigenen Stil zum Beispiel Musik von Santana, Wild Silk und Angelo Branduardi. „Rotlint“-Musik ist lässig, amüsant, lebendig und wohltuend.

Auch das Orchester erweiterte nach und nach seine bis dahin eher volkstümlich orientierte Musikpalette. Klassik und konzertante Mandolinenmusik ebenso wie Oldies und Evergreens, Musicals und Unterhaltungsmusik, Pop und Rock stehen auf dem Programm. Steigende Besucherzahlen bestätigen, dass diese bunte Mischung ganz verschiedener Musikrichtungen den Geschmack des Publikums trifft. Die neuen Stücke sind peppig, frech, unkonventionell.

In den letzten Jahren ist der Mandolinen-Club gern gehörter Gast beim Hessentag.

In diesem Jahr spielt der Club am 13. Juni auf dem Hessentag in Oberursel und am 29. Mai am „Tag des Liedes“ in Kelkheim.

Im großen Jubiläumskonzert am 22. November 2011 wird ein musikalischer Querschnitt aus fünf Jahrzehnten Vereinsgeschichte präsentiert.

Mit einer festlichen Matinee feiert der Club am 22. Mai um 11 Uhr im Vereinshaus Hornau sein 50-jähriges Jubiläum. Der musikalische Leiter ist Richard Franz. Der Eintritt ist frei.

Sich einfach mal aussprechen: Das hilft
Offener Kreis pflegender Angehöriger

Da trifft sich am letzten Samstag eines jeden Monats eine kleine Gruppe Kelkheimer im „Haus der Senioren“ des DRK im Mittelweg, eine Gruppe von deren Existenz bisher kaum jemand etwas weiß. Sie kommen um 15 Uhr zusammen, wenn die Wochenendeinkäufe erledigt sind, wenn die Zeit da ist, sich mit anderen auszusprechen. Diese anderen können gleich alt sein, älter, jünger, es sind Frauen und Männer, die alle ein Schicksal eint: Sie sind pflegende Angehörige.

Man braucht nur hinter die Fenster des Nachbarn zu schauen – in der eigenen Straße gibt es immer mehr Fälle, dass Menschen dement werden, dass sie nach einem Schlaganfall oder aus anderen Gründen nicht mehr in der Lage sind, sich zu helfen. Bitter, wenn man zusehen muss, wie der Angehörige immer weniger wird. Doch wer hilft? Oft eine Frage, die ins Leere geht, weil sich viele einfach nicht trauen, ihr Fenster zu öffnen und ehrlich zu sagen: Ja auch hier gibt es einen Pflegefall. Männer sind es oft, deren Stolz so etwas verbietet.

Die Angehörigen der offenen Gruppe, die hier in wechselnder Zusammensetzung zusammenkommen – kostenfrei ohne Beitrag – berichten über ähnliche Fälle.

Es können Eltern sein, die Hilfe brauchen, Ehemänner, Ehefrauen – und so mancher steht einer solchen Situation hilflos gegenüber. Ja, wie kommt denn der Nachbar damit klar? Viele Fragen, viele Antworten, die in dieser Gruppe auftauchen. Natürlich, es gibt inzwischen die Hilfe aus Polen, Hilfe, die als ausgesprochen hilfreich gelobt wird. Aber was ist, wenn man beispielsweise die Frau pflegt, oder den Mann und selbst mal die Wohnung verlassen muss? Was kann man tun, um sich gegen Überraschungen abzusichern?

Das Handy in der Tasche mit der Telefon-Nummer des DRK beispielsweise, damit jemand Hilfe herbeirufen kann. Ein Angehöriger oder Bekannter, der sich in der Wohnung im Haus auskennt.

Man sitzt im Kreis und die Gruppe reicht von Person zu Person eine kleine Steinkugel weiter: Zeichen dafür, dass man an der Reihe ist zu sprechen, sich auszusprechen, aber auch auf Fragen zu antworten, offen zu sprechen. Hier kommen mit einem Mal Ratschläge rüber, über die ambulante Pflege, über Pflegestufen. „Weil wir die Sorgen anderer kennen, haben wir auch ein offenes Ohr und können uns aussprechen.“

Warum wir diesen Text so ausführlich bringen? Ganz einfach, weil es sicher auch in Kelkheim viele ähnliche Schicksale gibt. Und die Zeiten, dass Familien in drei Generationen zusammen wohnten, sich helfen konnten, sind vorbei. Aber viele kapseln sich ab, mögen das Schicksal ihrer Angehörigen nur für sich behalten.

Völlig falsch, meint man in der Gruppe, wenn man Hilfe braucht, sollte man sie annehmen. Vielleicht kann man ja eines Tages Gleiches mit Gleichem vergelten. Es könnte ein Netzwerk der Hilfe sein, um die Belastungen zu mindern, der Alltag wird durch den Austausch von Erfahrungen leichter.

Heidemarie Ziebe, gelernte Krankenschwester, jahrelang im Pflegedienst des DRK tätig und jetzt Gutachterin für die Pflegedienst-Einstufungen, betreut die Gruppe.

An sie kann man sich auch wenden, wenn man sich öffnen möchte, wenn man von den Erfahrungen der Gruppe profitieren will. (0173-1863737, h.ziebe@freetnet.de).

Wer immer möchte, kann sich anschließen – es entstehen keine Kosten. Sicher könnte man sich auch mit Armin Schessner aus der Rotlintallee (0177-9378712) in Verbindung setzen. Er weiß aus eigenem Erleben viele Antworten.

HOSPIZGEMEINSCHAFT ARCHE NOAH
Herzog-Adolph-Straße 2 · 61462 Königstein
Telefon: 06174 - 639 66 92
Büro: Mo., Do., Fr. 10 – 12 Uhr / Di. 17 – 18 Uhr
Hospizseelsorger Herbert Gerlowski

Eine neue Masche der Betrüger

„Nebenverdienst mit wenig Aufwand“: Vermehrt suchen Kriminelle über dubiose Stellenanzeigen in Zeitungen und im Internet nach so genannten „Finanzagenten“. Der neue „Mitarbeiter“ muss einzig sein Bankkonto für Geldtransaktionen zur Verfügung stellen – als Belohnung winkt eine Provision. Dieses Thema hat jetzt die Polizei aufgegriffen und warnt auf ihrer Internetseite www.polizei-beratung.de ausdrücklich vor solchen Stellenangeboten. Denn die „Finanzagenten“ werden nicht nur um ihr Geld gebracht, sondern müssen auch mit einer Strafanzeige wegen Geldwäsche sowie mit zivilrechtlichen Forderungen rechnen, heißt es in der Information.

Im Jahr 2009 wurden bundesweit 2.394 Verdachtsanzeigen wegen Geldwäsche registriert, weil sich Kontoinhaber als „Finanzagenten“ für Kriminelle betätigt haben. Internetseiten oder auch in E-Mails geben sich Betrüger beispielsweise als Vertreter seriöser „Finanzmanagementunternehmen“ aus, die im Auftrag ihrer Firma nach „Finanzagenten“, „Finanzmanagern“ oder „Regional Managern für Zahlungsbearbeitung“ suchen.

Ihr Ziel sind ahnungslose Kontoinhaber, die das eigene Girokonto für Überweisungen zur Verfügung stellen sollen. Der geworbene „Finanzagent“ soll die zunächst auf sein Konto überwiesenen Beträge umgehend per Bargeldversand (zum Beispiel als Western Union-Geldtransfer) an eine Person im Ausland weiterleiten.

Alternativ werden die Überweisungen auch direkt von einem Betrüger selbst durchgeführt, der das Konto des „Finanzagenten“ „angemietet“ hat und dem PIN und TAN zur Verfügung gestellt wurden.

Als Belohnung darf eine Provision zwischen fünf und 20 Prozent des Überweisungsbetrags einbehalten werden. Später wird die Buchung auf das Konto des „Finanzagenten“ storniert und dieser bleibt auf dem Fehlbetrag und damit dem Schaden sitzen.

Viele „Finanzagenten“ seien sich nicht bewusst, dass sie im Auftrag von Kriminellen arbeiten. Denn die zunächst auf das Konto des „Finanzagenten“ überwiesenen Gelder stammen nahezu ausnahmslos von Personen, die selbst Opfer von so genannten Phishing-Aktionen oder von betrügerischen Internet-Auktionen geworden sind. Leitet der „Finanzagent“ diese Geldbeträge weiter, drohen ihm statt eines lukrativen Nebenverdienstes eine Anzeige wegen leichtfertiger Geldwäsche und somit strafrechtliche Konsequenzen wie Geld- oder Freiheitsstrafe.

Da „Finanzagenten“ für ihre Tätigkeit eine Provision erhalten, betreiben sie oft unbewusst gewerbsmäßig ein Finanztransfergeschäft.

Auf ihrer Internetseite www.polizei-beratung.de gibt die Polizei Tipps, wie sich jeder vor dieser Betrugsform schützen kann:

Wenn ein lukrativer Job per unverlangt erhaltener E-Mail angeboten wird, bei dem man unüblich viel Geld verdienen kann, ohne eine entsprechende Leistung zu erbringen, ist davon auszugehen, dass das Angebot unseriös ist.

Gar nicht erst darauf antworten und Angebote immer ablehnen, bei denen das Konto zur Abwicklung von Zahlungen zur Verfügung gestellt werden soll.

Man soll sich auch nicht von verlockenden Provisionsangeboten blenden lassen und die eigenen Kontoumsätze auf unerwartete Gutschriften prüfen, die man wieder zurücküberweisen soll. Und – sofort Kontakt zur Bank oder zur Polizei aufnehmen.

Mittlerweile gehen die Täter sogar dazu über, ihre Opfer persönlich zu kontaktieren und verlassen sich nicht mehr allein auf den Erfolg von entsprechenden Zeitungsannoncen oder E-Mails. Auf der Straße oder in öffentlichen Einrichtungen, auch in Chatrooms und sozialen Netzwerken wie zum Beispiel Facebook werden Menschen unterschiedliche Geschichten über Probleme mit Auslandüberweisungen aufgetischt. Dann wird der Angesprochene gebeten, eine scheinbar harmlose Überweisung zu tätigen – gegen eine Belohnung.

Ausführliche Informationen zu den teilweise raffinierten Vorgehensweisen der Betrüger wie Vortäuschen eines Arbeitsverhältnisses oder angeblich irrtümlich auf Privatkonten überwiesene Geldbeträge stellt die Polizei im Internet zur Verfügung unter: http://www.polizei-beratung.de/themen-und-tipps/betrug/finanzagenten.html Namen und Konzepten, welche die örtlichen Polizeidienststellen in ihrer Präventionsarbeit unterstützen.

Pietät Stippler
Rat und Hilfe in Trauerfällen
Das private Institut mit der persönlichen Beratung
BESTATTER VOM HANDWERK GEPRÜFT
Erd-, Feuer- und Seebestattungen, Erledigung aller Formalitäten, Überführungen, Bestattungsvorsorge
Jederzeit dienstbereit – Auch an Sonn- und Feiertagen – Kostenlose Hausbesuche
Sargbuketts – Kränze – Dekoration – Trauerdrucksachen
Fachgeprüfter Bestatter
65779 Kelkheim/Ts. · Jahnstraße 19 ☎ (0 61 95) 49 66

Zum zweiten Mal Kreispokalsieger

Germania Weilbach - SG Kelkheim-Hornau 1:2 (0:0).
Bei den Pokalfinalspielen der Jugendmannschaften in BSC Schwalbach hatte die C-Jugend der SG Kelkheim-Hornau eine harte Nuss zu knacken.
Der Gegner war die Germania Weilbach, der in der Gruppenliga noch keinen Punkt hergab. Mit Respekt spielten die Kelkheimer Jungs bis zur Verlängerung munter mit.
In der ersten Hälfte der Verlängerung erzielte Dominik Eckert den Führungstreffer zum 0:1. Weilbach zog die Gangart sofort an und glich zum 1:1 aus. Kurz vor Schluss erzielte Weilbach nochmals einen Treffer.
Nach einem Freistoß von Jan Zimmermann landete der Ball aber im eigenen Tor. Sicherlich etwas glücklich, aber trotzdem verdient, holte sich die C-Jugend der SG Kelkheim-Hornau zum zweiten Mal in Folge den Titel des Kreispokalsiegers.

Aufstellung: Adrian Göttfried, Mathis Brinkmann, Max Aue, Simon Karadag, Mario Lenck, Cornelius Achenbach, Luvuyo Swana, Yannik Schmitz, Noah Thalheimer, Nico Malis, Marco Vajas, Patrick Westenberger, Niklas Straubinger, Jan Zimmermann, Dominik Eckert, Robert Lindell, Dabin Blessing, Marcel Hantschel, Marlon Malter, Robert Fiedler.
Torschützen: Dominik Eckert, Eigentor Weilbach.

Warum sie den Engel umrissen? Achselzucken

Es bedurft unendlicher Geduld und kriminalistischer Feinarbeit, aber jetzt steht fest: Es waren zwei junge Männer, Studenten, die den Engel auf dem Kreisel, die Blechelse knickten und damit eine lang anhaltende Diskussion in der Stadt auslösten. Nein, Vandalen waren es nicht, junge Männer, denen man solchen Vandalismus kaum zugetraut hätte.
Heute schütteln sie nur den Kopf, wenn sie daran denken, was sie damals in der Nacht im Oktober 2010 angerichtet haben. Für den Schaden werden sie wohl aufkommen müssen, wie das strafrechtlich zu bewerten ist, steht noch nicht fest.
Und noch etwas: Die beiden jungen Männer haben die Blechelse oder den Engel nicht mit einem Stahlseil an ein Auto gebunden und so fast vom Rumpf gerissen – sie betätigten sich so lange schüttelnd, bis sie ihr Ziel erreicht hatten. Dafür müssen sie aber viel Zeit gehabt haben. Hat das wirklich niemand mitbekommen?
Der Grund damals? Langeweile? Frust? Oder einfach nur Dummheit?

Dirk Sossenheimer Obermeister

In der Jahreshauptversammlung der Friseur-Innung des Kreises wurde der Kelkheimer Dirk Sossenheimer zum neuen Obermeister der Innung gewählt. Sein Vorgänger, Engelbert Hammer, wurde nach über 40-jähriger ehrenamtlicher Tätigkeit zum Ehrenobermeister gewählt.

Zum Unterricht ins Feuerwehr-Gerätehaus

Unterricht für die Zweitklässler der Rossert-Schule mal nicht im Klassenzimmer, sondern in den Räumen des Gerätehauses der Ruppertshainer Feuerwehr. Dafür standen Fachleute zur Verfügung, um den Kleinen die Arbeit der Feuerwehr nahezubringen, wichtiger aber: Wie gefährlich ist Feuer und wie kann man sich schützen? Das besorgte Georg „Schorsch“ Kuhn, der mit einer Reihe von Beispielen vorführte, wie die verschiedensten Dinge schnell Feuer fangen können. Dazu gab es Einblicke in die Einrichtung der Station und natürlich auch den Einstieg ins Führerhaus eines der Fahrzeuge. Und wie man sieht: Auch der Spaß kam nicht zu kurz. Mit dem Fahrzeug der Minilöscher lässt sich eben gut fahren. Im Gepäck der Mädchen und Jungen auf dem Heimweg: Viele Notizen für den kleinen Bericht hinterher.

Reisen ohne Koffer

„Ohne Koffer“ zur Bundesgartenschau nach Koblenz – Am 16. Juni geht die Reise ohne Koffer zur Bundesgartenschau nach Koblenz. Nach einer Führung folgt die einmalige Gelegenheit mit der Seilbahn von der Festung Ehrenbreitstein hinunter an das Deutsche Eck zu fahren, Abfahrt ist um 13 Uhr an der Paulusgemeinde. Die Reisekosten betragen 35 Euro. Veronika Runge nimmt Anmeldungen, bitte dringend wichtig mit Ihrer Telefonnummer, ab Montag, den 23.05., nicht vor 8.00 Uhr, unter 06195-902520 (AB) entgegen. Nur wer auf der Warteliste steht, erhält einen Rückruf. Aus diesem Grund ist die Angabe der Telefonnummer wichtig.

Schnitte mit Prädikat
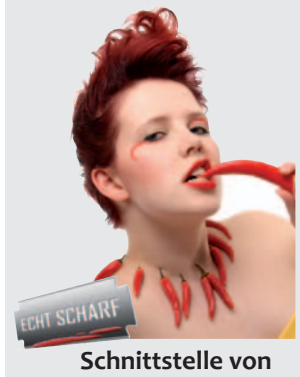

Schnittstelle von Qualität & Service pur!
FRISEURTEAM ICKSTADT
Hauptstraße 73
65817 Eppstein-Vockenhausen
06198 - 15 31
www.friseurteam-ickstadt.de

Schreinerei Preuß GmbH
Raumgestaltung in Holz
BERATUNG
PLANUNG
INNENAUSBAU
MÖBELANFERTIGUNG
PARKETT
FENSTER
TÜREN
REPARATUREN

Wir sind günstiger als Sie denken!
TopaTeam WOHNKULTUR & raumplus Partnerbetrieb
Weberstraße 19–23 · 65779 Kelkheim · Tel. 0 61 95 – 91 15 94
E-Mail: schreinerei-preuss@t-online.de · www.schreinereipreuss.de

NOT Dienst
Heizung Sanitär Elektro
06196 / 568631
bht GmbH Tag + Nacht

Rhein-Main-Entrümpelungen
Haushaltsauflösungen·Abrissarbeiten·Reparaturen aller Art
Rhein-Main-Antiquitäten
Betriebsauflösungen – Firmenauflösungen
Anfahrt, Besichtigung und Angebotsabgabe sind generell „Kostenlos“
Verwertbares wird angerechnet. Das kann den Preis für eine Haushaltsauflösung stark reduzieren.
Rhein-Main-Entrümpelungen & Bauservice GmbH
Franziusstraße 46 • 60314 Frankfurt am Main
069/94547833 · 06173/928879 · 0172/6829102
info@rhein-main-entrümpelungen.de

Gold + Silber
Ankauf in Kelkheim
Bestellannahme Gunkel, Hauptstr. 14
Sofort Bargeld für Zahngold, Schmuck, Ringe, Münzen
In Zusammenarbeit mit NEW ICE Deutschland GmbH
30 Jahre Goldankauf
Bitte Ausweis mitbringen!

EinDRUCKsvoll
JETZT GRÖSSER UND LEISTUNGSSTÄRKER IN KELKHEIM (TAUNUS)
Aktuelle Angebote und die Anfahrtsbeschreibung finden Sie unter www.druckhaus-taunus.de
Druckhaus Taunus GmbH
vormals Druckerei A. Pabst
TELEFON: 06195 / 97 94-0
• Siemensstraße 23
• 65779 Kelkheim (Taunus)

Ballonfahrten
– tolle Geschenkidee für jeden Anlass –
Infos unter Telefon 0 69/95 10 25 74
www.main-taunus-ballonfahrten.de

Garten- und Landschaftsbau Tutay
Garten-Neu- und -Umgestaltung, Gartenarbeiten aller Art … Pflasterarbeiten, Baumfällungen u.v.m., zuverlässig, preiswert, sauber
(06195) 55 03 oder 0174 - 277 65 12

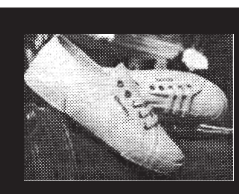
SUPERGA®
(Leinen & Baumwolle)
EW • Moden
IN KRONBERG – UNVERWECHSELBAR!

Antik
Großer Bauernhof voller Antiquitäten!
Hart- und Weichholzmöbel, Echte antike China-Möbel, original LOOM-Stühle, u.v.m.
... zu Superpreisen.
Alte Dorfstr. 35, 65207 WI-Breckenheim
Tel. (0 61 22) 70 49 71
www.golden-gallery.com
Mo.-Fr. 13.00–18.30 Uhr, Sa. 10.00–16.00 Uhr
Immer am Ankauf schöner Dinge interessiert, auch komplette Nachlässe.

!! KUNDE PLEITE !!
Aus geplatzten Aufträgen bieten wir noch wenige
NAGELNEUE FERTIGGARAGEN
zu absoluten Schleuderpreisen (Einzel- oder Doppelbox). Wer will eine oder mehrere?
Info: Exklusiv-Garagen
Tel: 0800 - 785 3 785 gebührenfrei (24 h)

Kaufe Wohnmobile + Wohnwagen
03944-36160 • www.wm-aw.de

Rock & Tanz
Oldies & News
Live-Gesang
Feste aller Art
Alleinunterhalter mit Live-Gesang
Schlager der 60er, 70er, 80er
Tanz- & Rockmusik
Info-Telefon 0172 69 222 58

HOME & GARDEN INTERNATIONAL
GARTENKULTUR INTERIEUR LEBENSART
12. bis 15. Mai 2011
Frankfurt
Galopprennbahn Niederrad
täglich 10 bis 19 Uhr
DER FEINSCHMECKER präsentiert: Gourmet-Pavillon
www.homeandgarden-net.de
Info-Telefon 01805 - 899061
(14 Ct. / Min. aus dem dt. Festnetz, Mobilfunkpreise können abweichen)

AKTUELLES aus Liederbach
NACHRICHTEN DER WOCHE

Viele Sehenswürdigkeiten und Kurioses auf der Liederbacher Bürgerreise

Mit der diesjährigen Bürgerreise setzte Bürgermeisterin Söllner die Tradition ihres Vorgängers „in die Länder unserer Partnerstädte zu reisen“ - nach dem Kurztrip nach Thüringen unter dem Titel „das blaue Band der Saale“ im vergangenen Jahr - fort.

Südengland ist in jedem Fall eine Reise wert – zu diesem einstimmigen Urteil kamen die Teilnehmer der diesjährigen Reise.

Bereits in den frühen Morgenstunden startete Bürgermeisterin Eva Söllner, mit insgesamt 41 Reiselustigen, überwiegend Liederbacher Bürgern, sowie einigen Gästen aus Sulzbach, Bad Soden, Unterliederbach und Zeilsheim mit dem Touristikunternehmen Dietz, vertreten durch unseren Busfahrer Kevin Strerath und seine Lebensgefährtin Christine Hamburger. Insgesamt war die Gruppe 3.200 km unterwegs, 2.000 km davon allein in Südengland.

Siebeneinhalb Stunden dauerte die Fahrt von Liederbach bis Calais. Von dort ging es mit der Fähre in anderthalb Stunden über den Ärmelkanal nach Dover. In der Grafschaft Kent lag das erste Besichtigungsziel: Canterbury, wo bereits eine fachkundige Führerin wartete, um die Gruppe durch die mittelalterliche Stadt zu begleiten.

Sissinghurst Castle, eine der schönsten Gartenanlagen Englands, angelegt von der bekannten Autorin Vita Sackville-West, stand am nächsten Tag auf dem Programm. Trotz des strammen Programms war ein kurzer Stopover in Battle möglich, am Schauplatz der historischen Schlacht, in der Wilhelm der Eroberer über Harold II. triumphierte und damit den Sieg der Normannen über die Angelsachsen errang.

Die von Künstlern beliebte Kleinstadt Rye, direkt am Meer gelegen, war das nächste Besichtigungsziel , gefolgt von Bodiam Castle, einer mittelalterlichen Wasserburg, die, mit ihrer großzügigen Parkanlage auch zum Picknicken einlädt und wirklich sehenswert ist. Auch die Kathedrale von Winchester, die eines der längsten Kirchenschiffe in Europa besitzt, stand auf dem Programm. Einige Mitglieder der Reisegruppe wählten den Weg durch die Stadt, hinauf zur „Great Hall“, wo die riesige Tischplatte bestaunt werden konnte, an der die Tafelrunde von König Artus diniert haben soll.

Das wichtigste prähistorische Monument in Großbritannien, fast 3500 Jahre alt, ist Stonehenge. Spekulationen und Sagen ranken sich um den berühmtesten Steinkreis der Welt, den man unbedingt gesehen haben sollte.

Und auch wenn man nicht mehr wie früher einmal an die Steine herantreten und sie berühren kann, da sie weiträumig abgesperrt sind, so spürt man doch etwas von der Magie, die auch heute noch von diesem Ort ausgeht.

Exeter mit seinen georgianischen Straßenzügen und seiner schönen Kathedrale wurde der Gruppe dann wieder von einem Stadtführer näher gebracht, bevor der Bus die Stadt Plymouth ansteuerte. Eine der wichtigsten Hafenstädte in England wurde in Begleitung des sehr kompetenten Reiseleiters und Busfahrers erkundet. Die quirlige Hafenstadt bietet zahllose Möglichkeiten, sich mit Fish und Chips zu versorgen, wobei man aufpassen muss, dass man diese englische Spezialität nicht mit den Möwen teilen muss. Zahllose kleine Geschäfte in „The Barbican“, dem Hafenviertel, laden zum Bummeln ein.

Nach dem Aufstieg zu „The Hoe“, einer große Rasenfläche hoch über der Stadt, kann man die atemberaubende Aussicht von der Festung aus genießen, wo aus die Statue von Sir Francis Drake auf den Hafen blickt, von dem aus einst die Mayflower nach Amerika aufbrach …

Das „Dartmoor“ ist der größte Nationalpark Südenglands. Es hat seinen ganz besonderen Charme. Das Moorgebiet ist heute vor allem Weideland für Schafe, Rinder und Ponys, die dort wild anzutreffen sind. Vorbei an malerischen Dörfern wie Padstow, mit dem elisabethanischen Herrenhaus Prideaux Place, das zahllosen Rosamunde-Pilcher-Filmen als Kulisse diente, und dem Malerparadies St. Ives mit seinem prachtvollen Sandstrand, erreichten wir auf der Cornwall-Rundreise Englands westlichsten Punkt - Land’s End. Hier ermöglichte ein längerer Spaziergang entlang den gewaltigen Klippen einen atemberaubenden Blick auf den offenen Atlantik.

Penzance mit St. Michel’s Mount, dem Gegenstück zum französischen Mont Saint Michel, war das erste Ziel an unserem 5. Reisetag. Clovelly, ein kleines Fischerdorf in North Devon, bekannt vor allem durch den Roman „Westward Ho“ von Charles Kinsley, dessen Arbeitszimmer man besichtigen kann, lud uns, ebenso wie jährlich Tausende von Touristen ein, den 800m langen, mit Kopfstein gepflasterten Weg von der 400 Meter hohen Klippe in die malerische Bucht hinabzusteigen und von einem der traditionellen Restaurants, bei Scones mit Clotted Cream und Erdbeermarmelade sowie einer Tasse Tee die Kaimauer zu bestaunen, die seit dem 14. Jahrhundert das Dorf vor der Gewalt des offenen Meeres schützt. Danach ging es weiter nach Glastonbury, wo der heilige Gral vergraben sein und König Artus seine Tafelrunde versammelt haben soll. Viele Legenden umgeben diesen Ort. Die ehemals reichste Abtei in England ist heute eine der berühmtesten Ruinen des Landes und birgt angeblich die Gräber von Artus und seiner Gemahlin Guinevere.

Einer der Höhepunkte, aber leider auch fast schon das Ende der Reise, markierte Wells, mit vielen historischen Gebäuden und seiner Kathedrale, die besonders dank der vier außergewöhnlichen Scherenbögen sicherlich zu den schönsten Kathedralen in England gehört. Die Stadt Bath, Weltkulturerbe und letztes Besichtigungsziel der Englandreise, wurde vor allem bekannt durch seine römischen Bäder. Bath ist bis heute das einzige Mineralbad mit heißen Quellen in ganz England.

Dass Bath zu einem mondänen Kurort wurde, verdankt die Stadt einem Kuraufenthalt von Queen Ann im Jahre 1702. Auch hier wurde die Gruppe von zwei Reiseführern durch die Stadt begleitet, die auf die vielen Sehenswürdigkeiten und Merkwürdigkeiten aufmerksam machten. Besonders beeindruckend in der von den beiden Architekten John Wood dem Älteren und John Wood dem Jüngeren geprägten Stadt sind sicherlich The Circus und The Royal Crescent, die auch heute noch oder wieder zu den begehrtesten Wohnlagen Bath’s zählen.

Am Ostermontag, 25. April, hieß es dann wieder Abschied zu nehmen von der Insel. Von Folkestone ging es durch den Eurotunnel – ein Wunderwerk der Technik – nach Calais und um 19.30 Uhr kam die Reisegruppe wieder wohlbehalten zu Hause in Liederbach an.

Dank unseres sympathischen und landeskundigen wie anglophilen Busfahrers Kevin, der uns zu den schönsten Plätzen fuhr, abseits gelegene Straßen benutzte, um uns möglichst viel zu zeigen, konnten wir unendlich viele Eindrücke bekommen und Interessantes hören. Er hat uns Südengland auf unterhaltsame Art und Weise auch geschichtlich näher gebracht und damit die vielen Kilometer auf englischen Landstraßen und Autobahnen vergessen lassen. Seine Lebensgefährtin Christine hat uns auf der Reise mit Getränken und kleinen Speisen bestens versorgt und betreut. Alles in allem: Der Wettergott meinte es sehr gut mit uns, wir durften viele englische Köstlichkeiten probieren, sehr freundliche Menschen treffen, Geschichte erfahren und einen breiten Einblick in die Tradition von Land und Leuten bekommen und - eine wunderschöne Landschaft genießen.

Eva Söllner
Bürgermeisterin

SPD-Kandidat vertritt Liederbach im Planungsausschuss

(ds) „Ein neues Blatt muss kein schlechtes sein“ – mit diesem Satz begrüßte Karian Schneider, die wieder einstimmig zur Vorsitzenden der Gemeindevertretung gewählt worden war, das neu zusammengesetzte Parlament. Zum Altersvorsitzenden war Peter Emert bestimmt worden, der in dieser Woche seinen 70sten Geburtstag feiert. Er gab seiner Hoffnung Ausdruck, dass die alten und neuen Parlamentarier mit offenen Augen durch Liederbach gehen und viele Anträge stellen mögen.

Einstimmig angenommen wurde auch der Antrag der CDU-Fraktion, die Zahl der Stellvertreter des Vorsitzenden der Gemeindevertretung von vier auf fünf, die Zahl der ehrenamtlichen Beigeordneten und die Mitgliederzahl in den Ausschüssen von sieben auf acht zu erhöhen. Der Antrag entspreche dem Wunsch aller Parteien nach Mitarbeit in den Gremien, so Lehner, ohne die Erhöhung wäre die nunmehr auf zwei Sitze in der Gemeindevertretung geschrumpfte FDP nicht mehr vertreten gewesen. Ebenso wurde beschlossen, die Ausschüsse nach dem Stärkeverhältnis der Fraktionen im Benennungsverfahren zu besetzen. Die Fraktionen hatten sich im Vorfeld der konstituierenden Sitzung auf dieses Verfahren verständigt.

Nun wolle man die allgemein herrschende Einigkeit doch mal ein wenig trüben, kündigte Ursula Eilmes (SPD) die Aufstellung eines Gegenkandidaten der SPD als Vertreter für die Verbandskammer des Planungsverbandes Ballungsraum Frankfurt/Rhein-Main an. Die SPD schickte den neuen Fraktionschef Julio Martinez ins Rennen. Nicht um die Qualifikation von Bürgermeisterin Eva Söllner anzuzweifeln, hieß es, das sei eine politische Entscheidung.

Zur Begründung diente unter anderem Nördlich Weingärten. Nachdem der Planungsverband (PV) Kenntnis davon erhalten habe, dass die Gemeinde eine Änderung des Flächennutzungsplans erwäge, hieß es damals nur, die Zuständigkeit liege beim Planungsverband, die Änderung sei seitens der Verbandskammer nicht angestrebt. „Wir müssen also die Mehrheiten in der Verbandskammer ändern, wenn wir dem Bürgerwillen folgen wollen“, so die Schlussfolgerung der SPD aus der Angelegenheit, und das wolle man jetzt tun.

Joachim Lehner (CDU) argumentierte, der Vertreter der Gemeinde im Planungsverband habe ja schließlich dem Votum der Gemeindevertretung Folge zu leisten. In der Verbandskammer gebe es derzeit eine Mehrheit CDU/FWG, diese solle nun von Rot/Grün abgelöst werden. Das würde sich aber auch auf andere Planungen für Liederbach auswirken. Für Gewerbeansiedlungen sei aber Flexibilität notwendig. „Bitte blicken Sie mal über den Tellerrand hinaus, was eine Mehrheitsänderung bedeuten würde“, forderte Lehner die Parlamentskollegen auf.

Auch Dieter Färber (FDP) meinte, dass der Vertreter im PV ja nur die Beschlüsse des Parlaments ausführe, das könne kein Grund für eine personelle Änderung sein. „So einfach ist das nicht“, meinte dagegen Stefan Kunz (Grüne).

Die Mehrheitsentscheidungen im PV hätten nicht immer etwas mit den Beschlüssen in der Gemeindevertretung zu tun. Mit Julio Martinez als Vertreter wolle man auch grün-rote Ziele verfolgen. Das sei nicht gegen die Person Eva Söllner gerichtet. Wie viele Flächen hätten sich Bürgermeister schon gegenseitig „zugeschoben“ und zu wie vielen Gewerbegebieten habe das geführt, fragte Kunz in die Runde. „Da muss sich was ändern“, ist der Grüne überzeugt.

Liederbacher FWG entscheidet sich für SPD-Kandidat

Als Zünglein an der Waage kam dann die FWG ins Spiel. Ein Grund, den SPD-Kandidaten zu wählen, sei der Wunsch der SPD nach Herausnahme des Bebauungsfläche Nördlich Weingärten aus dem FNP, „damit könnten wir schon eines unserer wichtigsten Wahlziele realisieren“, so Thomas Kandziorowsky. Auch er betonte, dass dies eine politische und keine persönliche Entscheidung gegen Eva Söllner sei. „Hätte die CDU versichert, dass sie den Bürgerwillen umsetzt und respektiert, würden wir uns anders entscheiden“, so Kandziorowsky weiter. „Wir sind aber die FWG Liederbach und nicht die FWG MTK“, echauffierte sich Kandziorowsky über den „deutlichen Überzeugungsversuch eines CDU-Bürgermeisters aus dem Kreis, die Liederbacher FWG zu einer Entscheidung für eine CDU/FWG-Mehrheit im Planungsverband zu „überreden“. Es sein die Rede davon gewesen, dass eine bürgerliche Kreisregierung mit Beteiligung der FWG nur dann möglich wäre, wenn die FWG in Liederbach sich für die CDU-Kandidatin für den Planungsverband ausspreche. „Wir wollen aber einen anderen politischen Stil. Wir wollen nicht, dass Bürgermeister aus anderen Städten und Gemeinden hier mit uns Liederbachern Politik machen“. Nichtsdestotrotz freue er sich, wenn es trotzdem im Main-Taunus-Kreis zu einer bürgerlichen Koalition aus CDU, FWG uns FDP kommen würde, so Kandziorowsky weiter.

Eva Söllner plädierte dafür, nicht die fachliche Kompetenz des Planungsverbandes zu unterschätzen.

„Da werden manchmal andere Empfehlungen ausgesprochen, als die Gemeindevertretungen beschlossen haben. Denken Sie auch einmal an die Metropolregion Rhein/Main und die Wirtschaftsförderung. Mit Ihrer Entscheidung werden Sie die Politik, die Sie verfolgen, konterkarieren“, wandte sich Eva Söllner an die FWG-Fraktion. „Liederbach ist keine Insel, die Region entwickelt sich weiter, dafür braucht man richtige Mehrheiten“.

Diese Äußerung rief wiederum Manfred Bier (SPD) auf den Plan, der sein Missfallen darüber äußerte, dass man hier unterstelle, bestimmte politische Gruppierungen seien nicht in der Lage, etwas voranzubringen.

Nach einer Sitzungsunterbrechung zur Beratung beantragte Joachim Lehner geheime Wahl. Mit 15 Stimmen wurde Julio Martinez zum Vertreter Liederbachs in der Verbandskammer des Planungsverbandes gewählt, 14 Stimmen entfielen auf Eva Söllner, bei einer Enthaltung und einer ungültigen Stimme.

Liederkranz-Café 2011 mit dem Frühjahrskonzert

Der Liederkranz Oberliederbach veranstaltet dieses Jahr am 15. Mai um 15 Uhr wieder sein Frühjahrskonzert, den musikalischen Kaffeenachmittag „Liederkranz-Café“ in der Liederbachhalle. Unter der musikalischen Leitung von Wolfgang Wels stehen sowohl klassische Stücke als auch moderne Unterhaltungsstücke auf dem Programm. Ein Teil des Programms wird gemeinsam mit der Union Niederhofheim bestritten. Für die älteren Gäste organisiert das DRK wieder einen kostenfreien Fahrdienst nach der Veranstaltung.

Kindertanzprojekt gesichert

Dank der maßgeblichen Unterstützung des Kulturfonds Frankfurt RheinMain und anderer Sponsoren ist es möglich, die Aktivitäten von Tanzlabor_21 2011 fortzusetzen und weiterzuentwickeln. Ein wichtiger Baustein von Tanzlabor_21 ist die Arbeit mit Kindern und Jugendlichen, die sich ab 2011 nicht nur auf tanzpädagogische Projekte in Schulen bezieht: In Kooperation mit der Tanzetage Liederbach entwickeln tanzbegeisterte Kinder unter professioneller Anleitung von Heide-Marie Böhm-Schmitz, Victoria Söntgen und Lil‘Rock nun das Stück „17 Fuß“, das am 21. Mai (Samstag) um 18 Uhr in der Liederbachhalle Tanzetage uraufgeführt wird.

„17 Fuß“ - eine Maßeinheit dient im doppelten Sinne als Ausgangspunkt: ein Längenmaß, einige Schrittlängen, die zu einer Choreographie werden und 17 Tänzer(innen) im Alter von acht bis zwölf Jahren. Elf Szenen wurden in der Tanzetage Liederbach mit den Darstellern entwickelt.

Die Bewegung ist Wanderung. Durch die Wege der Tänzerinnen ergeben sich Muster im Raum, die zu Dialogen werden. Das Bewegungsmaterial des Körpers wird im Spiel ausprobiert, ohne in vordefinierte Rollen zu fallen.

Eine weitere Vorstellung findet am 22. Mai (Sonntag) um 18 Uhr statt. Einheitspreis: fünf Euro, Tickets unter: 069/405895-20, www.mousonturm.de. Für Kinder ab sechs Jahren und Erwachsene.

Siebzehn Kinder empfingen am 1. Mai ihre erste Kommunion. Im Mittelpunkt des Gottesdienstes stand das Leitthema „Ich sehe was, was Du nicht siehst.“ Die Kinder sollten Dinge benennen, die sie selber sehen konnten, aber andere nicht so ohne weiteres. Der Grundgedanke war der, dass man nicht nur mit den Augen sehen kann, sondern auch mit dem Herzen.

Über ein halbes Jahr hatten sich die Kinder auf diesen besonderen Tag gemeinsam mit Beate Bendel und den Katechetinnen vorbereitet.

Auch dieses Jahr gehörte zur Vorbereitung ein gemeinsames Wochenende im Westerwald, an dem sich die Kinder mit verschiedenen Aspekten Jesu Wirkens beschäftigt hatten.

Mit großem Eifer waren sie bei der Sache. Natürlich kam auch das spielerische Element nicht zu kurz. Folgende Kinder empfangen ihre erste Heilige Kommunion: Sarah Doldo, Sofia Fecher, Anja Glaab, Julius Günthör, Leander Harwart, Katharina Hassenbach, Jeannne Heckmann, Kilian Mohs, Angelo Orru-Lamprycht, Anna Pahlsmeyer, Marcel Port, Thorsten Schmid, Nils Schröder, David Schröpfer, Fabian Schuster, Christopher Tavares Martinez, Juan-Pablo Theurer, Paul Wischermann.

Pfadfinder wollen Reise verdienen Sie kommen und helfen

„Wir, die Pfadfinder und Rover des Stammes Johannes Bosco in Kelkheim-Münster, werden im Sommer zum World-Jamboree nach Schweden fahren.“ Schreiben uns die Pfadfinder in Münster und wir reichen die Nachricht gern weiter.

„Das Jamboree ist ein großes Pfadfinderlager, das alle drei Jahre stattfindet und bei dem sich Pfadfinder im Alter von 14 bis 17 Jahren aus der ganzen Welt treffen, um Freundschaften zu knüpfen und sich (nicht nur) über pfadfinderisches Wissen auszutauschen. Um Pfadfindern der ganzen Welt die Anreise finanziell zu ermöglichen, zahlen die Teilnehmer aus reichen Ländern einen wesentlich höheren Teilnehmerbeitrag, als die Teilnehmer aus armen Ländern. Das hat zur Folge, dass wir im Kontingent der Deutschen Pfadfinderschaft Sankt Georg (DPSG) knapp 1.000,– Euro pro Person aufbringen müssen, um teilnehmen zu dürfen. Dazu kommen noch 200 Euro für An- und Abreise. Einen Teil dieses Geldes verdienen wir uns, indem wir immer wieder nach dem Gottesdienst in der St. Dionysius-Gemeinde in Kelkheim-Münster Kuchen gegen eine Spende ausgeben. Außerdem kann man uns für alle möglichen Arbeiten in Haus und Garten mieten. Auch hier arbeiten wir für Spenden, die für das World-Jamboree verwendet werden.

Zögern Sie nicht, sich mit uns in Verbindung zu setzen, wenn Sie für uns etwas in Haus und Hof zu tun haben. Sie erreichen uns unter sandra-zeller@web.de oder 06195-987112.

Kräuter am Wegrand

Der Frühling ist nun allerorten, Grund genug mal die Pflanzen links und rechts am Wegesrand genauer anzusehen. So'n Quark Blumenwiese für Leckermäuler. Zu entdecken mit der Hessischen Gesellschaft für Ornithologie und Naturschutz (HGON) am Wegesrand. Was auf den ersten Blick nur grün aussieht, entpuppt sich bei genauem Hinsehen als bunter Reigen von Kräutern, die viele Schätze bergen. Sie erzählen spannende Geschichten, schmecken vorzüglich und sind eine hervorragende Notfallapotheke. Start am 15. Mai um 15 Uhr am Parkplatz Hauptfriedhof in Kelkheim. Bitte lange Hosen und feste Schuhe anziehen. Weitere Termine und Infos zur HGON gibt es unter www.hgon-kelkheim.de. Foto: Goldnesse

Fahrradtour

Der Allgemeine Deutsche Fahrrad Club (ADFC) fährt am 22. Mai nach Limburg. Treffpunkt ist um 10 Uhr am Busbahnhof Hofheim. Die Tour führt entlang des Hessischen Radfernwegs 8 über Idstein und durch den Goldenen Grund nach Limburg. Nach einem Stadtrundgang geht es per Bahn zurück nach Hofheim. Auskunft 06198-501559.

Kunstschmiede • Schlüsseldienst
Peter Steinmacher
Betriebsleitung Dirk Landman
ZAUNBAU • SCHLOSSEREI
TREPPENBAU • MARKISENBAU
Niederhofheimer Str. 50 · 65719 Hofheim
Telefon 0 61 92 / 68 64 · Fax 2 14 16
Seit 1924
• Stahlmattenzäune
• Maschendrahtzäune
• Schiebetore
• Drehflügeltore
• Beschlagteile
• Barrieren
• Rankgerüste
• Materiallieferung im Zuschnitt
J. E. Maschendrahtzäune

Helen Schneider auf dem Rettershof Ein großer Kultursommer im Kommen

Wer diese Möglichkeiten nicht nutzt, hat selbst schuld: Im Faltblatt zum „Kultursommer 2011“ werden 23 Veranstaltungen am Rettershof und auf den Sommerbühnen Kelkheims von Eppenhain bis Münster vorgestellt. Hinzu kommen Spielstätten am Schlosshotel, im Mühlgrundpark, an der Sportanlage am Reis und in der Neuen Stadtmitte.

Der Kultursommer startet in diesem Jahr am 29. Mai mit dem Tag des Liedes erstmals auf dem Marktplatz in der Stadtmitte. Kelkheimer Gesangvereine, Chöre und Orchester spielen in 23 Gruppierungen einen bunten Strauß der schönsten Melodien aus Gospel, Musical, Pop und Klassik vor.

Für die Freunde des Jazz gibt es am 2. Juni (Christi Himmelfahrt) Swing & Jazz mit der Dreieich Jazz Crew am Cafe „Zum fröhlichen Landmann“. Die Saxomaniacs erfreuen am 5. Juni mit Samba, Blues & Latin am Dalles auf dem Münsterer Kirchplatz ihre Fans.

Wer noch mehr Jazz hören möchte, kann am Pfingstsonntag, 12. Juni, das Golden Age Swingtett auf dem Marktplatz in der Neuen Stadtmitte am Restaurant DiO und am 19. Juni auf der Freilichtbühne am Georg-Leber-Haus in Eppenhain mit Coffee'n'Cream erleben.

Ein Höhepunkt des Kultursommers ist am Freitag, 24. Juni das Eröffnungskonzert am Rettershof, für das die bekannte Musicalsängerin Helen Schneider verpflichtet werden konnte. Unter dem Titel „The world we knew“ entführt die Sängerin ihre Zuhörer auf eine musikalische Zeitreise in eine vergangene Ära - die Musik von Bert Kaempfert bis Bob Dylan.

Vom 1. bis zum 3 Juli lädt die Stadt Kelkheim auf den Marktplatz ein. Hier spielen die Kelkheimer Kulturförderpreisträgerin SUSANNE HEIDRICH & BAND, VANILLOUNGE und die Jumping Daddies Rhythm & Blues.

Im Anschluss kommen Cineasten beim Open Air Kino mit neuen Filmhighlights auf ihre Kosten.

Unter dem Titel „Eine kleine Nachtmusik“ wird am 8. Juli auf der Terrasse des Schlosshotels am Rettershof ein SCHLOSSKONZERT der Schlesischen Kammersolisten, Kattowitz, bekannte Melodien von Mozart, Strauß, Grieg bis ABBA zu Gehör bringen.

Ein weiterer Höhepunkt wird am 20. und 21. Juli das Rheingau Musik Festival zu Gast am Rettershof sein. An beiden Tagen präsentieren The Honeybees „Finest Swing from Berlin“. Die drei Schwestern verstehen es meisterhaft mit einer großen Portion weiblichen Charme, die goldene Epoche des Swing und des Boogie Woogie wieder aufblühen zu lassen.

Junggebliebene aller Altersklassen können sich am 6. August auf Rock am Reis freuen. In einem Konzert präsentieren „Die Bärbel im Rock & die Glitter Twins“ ein TRIBUTE TO DEEP PURPLE & ROLLING STONES. Als Vorgruppe spielt die Kelkheimer Band VERLEN.

Das Theater im Park hat bereits im letzten Jahr bei den Theaterfans für Furore gesorgt. In diesem Jahr können wir uns auf DIE ZÄHMUNG DER WIDERSPENSTIGEN von William Shakespeare freuen. Das Ensemble - die „Shakespeare Company Berlin“ - ist für zeitlose und unterhaltsame Shakespeare Aufführungen bekannt, die als „Fest der Sinne“ mit großer Spielfreude inszeniert werden.

Das Sommerprogramm auf den Freilichtbühnen wird am 14. August bei den Schützen in Münster KEVIN HENDERSON mit American Classic Folk sowie am 21. August ENZO & MAIKEL mit Italo-Pop bei Christians-Bistro fortgesetzt.

Zum Tag des offenen Denkmals wurde am 10. September der gebürtige Kelkheimer Pianist VOLKER ZIEMENDORFF aus Buenos Aires eingeladen. Er wird sein Publikum mit Klavierwerken der Romantik unter dem Titel VON TRÄUMEN, GLÜCK UND PURER POESIE im Plenarsaal des Kelkheimer Rathauses verzaubern.

Am 23. September steht die SMOKIE REVIVAL BAND zum ersten Mal in Kelkheim auf der Bühne, gefolgt von der Fischbacher Comedy Nacht am 26. September mit JOHANNES SCHERER von Hitradio FFH auf dem Rathausplatz in Fischbach.

Der Kultursommer 2011 schließt am 9. Oktober mit dem ERNTEDANK- UND HANDWERKERFEST auf dem Rettershof.

Der Kartenvorverkauf für Helen Schneider und das Schlosskonzert beginnt ab sofort. Reservierungen werden bereits jetzt im Kulturreferat der Stadt Kelkheim Tel: 06195-803 850 oder 803 851 (vorm.) und unter Email: kultur@kelkheim.de entgegengenommen.

Der Kultursommer Kelkheim ist eine Veranstaltungsreihe des Magistrats der Stadt Kelkheim (Taunus) mit Unterstützung von und in Zusammenarbeit mit:

Frankfurter Volksbank e.G, Taunussparkasse, Projektgesellschaft Horn GmbH, Göthling & Kaufmann Automobile GmbH, Süwag Energie AG, Rheingau Musikfestival GmbH, Backhaus Heislitz, W&S, Rettershof GmbH, Schlosshotel Rettershof, Frank Immobilien Management GmbH, Restaurant DiO, TuS Hornau e.V., Kino Kelkheim e.V., Bürgervereinigung Alt-Münster e.V., Schützengemeinschaft Münster e.V., Kerbeverein Fischbach e.V., Cafe „Zum Fröhlichen Landmann“, Christian's Bistro, IT Seminar- und Tagungszentrum Georg-Leber-Haus Eppenhain, Kelkheimer Gesangvereine, Chöre und Orchester, Feuerwehr Fischbach und Ruppertshain, Malteser Hilfsdienst, Obst- und Gartenbauverein.

Weitere Informationen: Kulturreferat der Stadt Kelkheim, Gagernring 6, 65779 Kelkheim, Tel: 06195-803 850 (vormittags) oder 803 851 (vormittags) und kultur@kelkheim.de

„Schnuppern“ beim SV Fischbach

Der SV Fischbach veranstaltet ab 20.15 Uhr im Gymnastiksaal der Staufenhalle Schnupperstunden mit verschiedenen Schwerpunkten an folgenden Tage: 11. und 18. Mai „Wirbelsäulengymnastik“ mit Andrea Becker, 25. Mai und 1. Juni „Pilates“ mit Monika Hedrich-Zimmer. Am 8. Juni gibt es einen „Cardio-Mix-Step-Kurs“, der ebenfalls von Nicole Dietrich-Wießler geleitet wird, am 15. Juni hält Andrea Becker nochmals eine „Wirbelsäulengymnastik“ ab und am 22. Juni gibt es nochmals eine Stunde „Pilates“ mit Monika Hedrich-Zimmer. Alle drei Übungsleiterinnen haben das Zertifikat „Pluspunkt Gesundheit DTB“, Andrea Becker für ihre Ausbildung als DTB-Rückentrainerin, Monika Hedrich-Zimmer für den DTB Pilates-Trainer und Nicole Dietrich-Wießler als DTB-Kursleiterin Core & Stability. Für Mitglieder des SV Fischbach sind sämtliche Kurse beitragsfrei, Nichtmitglieder bezahlen pro Kursabend 5,00 Euro. Weitere Infos und Anmeldungen bei der Geschäftsstelle des SV Fischbach, Tel. 06195-911751.

O-Ton im Jazzclub

Michael Gottmann, Gründungsmitglied der legendären Gruppe „Schlendrian“, war mit seinem neuen Projekt bereits vor drei Jahren im Kelkheimer Jazzclub und begeisterte. Jetzt kommt sie wieder: Die Band O-Ton gastiert am 13. Mai (Freitag) um 20.30 Uhr im Jazzclub im Vereinshaus Hornau.

Getrieben von der Sehnsucht nach dem Ursprünglichen, dem Urton, dem eigenen O-Ton kommt die Gruppe durch Jazz, Tango, Samba zu einer ganz eigenen, lebendigen, jazzigen Weltmusik. Und dies sind die Musiker: Michael Gottmann (Akkordeon) prägte die Folkband „Schlendrian“ nicht nur durch sein Akkordeonspiel, sondern auch durch eigene Kompositionen. Janis Otter (Percussion & Drums) entwickelte schon während seiner klassischen Musikausbildung Interesse für Jazz, Folk, Pop und Rock. Jürgen Dorn (Kontrabass & Gitarre) spielte bisher in zahlreichen Musicalproduktionen des Staatstheaters Wiesbaden und als Begleitmusiker von Paul Kuhn. Helmut Vogt (Klarinette, Tenor- & Sopransaxophon) bereicherte mit seinen außergewöhnlichen Saxophonsoli die Musik zahlreicher Jazz-Combos. Eintritt: 10 Euro, ermäßigt acht Euro. Kartentelefon: 06195-902 774 oder www.jazzclub-kelkheim.de.

Der Ortsverband der Schutzgemeinschaft Deutscher Wald und die Kelkheimer Waldjugend veranstalten am Sonntag, den 15. Mai eine Vogelstimmenwanderung. Treffpunkt ist um 7 Uhr am Forsthaus Gundelhardt in der verlängerten Gundelhardtstraße. Wer ein Fernglas besitzt, sollte es mitbringen.

Wanderung und Stadtmarkt

Der Taunusklub Münster wandert am 19. Mai (Donnerstag) rund um Wiesbaden-Frauenstein (Rheinsteig) 20 Kilometer. Abfahrt mit PKW: 9 Uhr Kirchplatz Münster. Info. 06195 - 724593. Beim Stadtmarkt ist der Taunusklub mit einem Stand vertreten.

Keine neue Schulden machen

Bei der diesjährigen Kreismitgliederversammlung hat die CDU-Mittelstandsvereinigung im Main-Taunus-Kreis ihren Vorstand neu gewählt. Neuer Vorsitzender ist Dr. Markus A. Bock aus Kelkheim, der Peter Wegener (Hochheim) nachfolgt. Wegener war nach 12 Jahren als Vorsitzender nicht mehr angetreten. Stellvertretende Vorsitzende sind Ute Winter (Kelkheim), Philipp Zimmer (Eschborn) und Dr. Vinzenz Bödeker (Bad Soden).

Gleichzeitig legte der neugewählte Vorsitzende seine programmatischen Schwerpunkte dar, bei denen die Forderung nach Haushaltskonsolidierung eine zentrale Rolle spielt.

Neuverschuldungen sind zu vermeiden. Nur auf diese Weise kann die Handlungsfähigkeit der Kommunen mittelfristig sichergestellt werden.

Jeder Forderung nach einer Erhöhung der Steuern, insbesondere der Gewerbesteuer, erteilte Bock eine klare Absage. Nur durch Sparsamkeit kann die Konsolidierung gelingen, sagte Bock abschließend.

Main-Crime Kurzkrimis

Mit Paul Pfeffer

Eine vergnügliche und spannende Lesung von Kurzkrimis veranstaltet die vhs am 28. Mai (Samstag) um 15 Uhr. Allesamt spielen diese Krimis an Orten hier im Main-Taunus-Kreis, also sozusagen vor der Haustür. Die Autoren und Autorinnen haben sich zu der Gruppe „Main Crime“ nach einer Schreibwerkstatt im Jahr 2007 zusammengefunden. Die Lesung findet statt innerhalb der diesjährigen Veranstaltungsreihe „Kultur an besonderen Orten“. Umrahmt wird der Abend musikalisch vom Kelkheimer Paul Pfeffer, der als Gastautor ebenfalls an diesem Abend lesen wird. Karten gibt es im Vorverkauf zum Preis von zwölf Euro (inklusive einem Getränk) im Service-Büro der vhs, unter 06192-9901/28 oder an der Abendkasse in der vhs, Pfarrgasse 38, in Hofheim.

Der April: sonnig, warm und trocken

Es war einmal ein Monat, der hieß April und war bekannt für wechselhaftes Wetter, wobei sich sonniges Wetter häufig mit Regen- und sogar Schneeschauern abwechselten und wo zwischen Morgenfrost und frühsommerlichen Nachmittagstemperaturen alles möglich war. Inzwischen, genauer gesagt seit 2007, heißt dieser Monat zwar immer noch April, er steht aber nunmehr für Sonne, Wärme und Trockenheit und ist ganz und gar nicht mehr launig.
Genau wie 2007 und 2009 war auch der zurückliegende Monat unglaublich warm und trocken. Er hatte in Fischbach mit seinen durchschnittlichen 13,0°Celsius einen „Temperaturüberschuss“ zum Mittel von 4,9°C zu bieten, was nur knapp unter den historischen Aprilmonaten von 2007 und 2009 lag, wo es jeweils 5,0°C wärmer war als im Durchschnitt.
Der Höchstwert resultiert vom 22.4. mit 24,9°C, der Tiefstwert vom 15.4. mit 1,1°C. Es fielen nur mickrige 4 l/m² Regen. Viel zu wenig!
Im Deutschland-Mittel gehörte der abgelaufene April zusammen mit den Jahren 2007, 2009 und 2010 zu den fünf sonnenscheinreichsten Aprilmonaten seit 1951.
Mit rund 250 Stunden übertraf er in Fischbach sein Soll von etwa 518 Stunden um mehr als die Hälfte, berichtet Oliver Molliere.

Ein unnötiges Unentschieden

Die 1. und 2. Mannschaft spielten zeitgleich gegen den 1. FC Sulzbach. Das Spiel der ersten Mannschaften war sehr ausgeglichen mit Torchancen auf beiden Seiten. Die Mannschaft ging durch einen Schuss von Marino

Wolf, der vom Gegner abgefälscht wurde, zunächst in Führung. Kurz darauf konnte der Gegner ausgleichen. Spielertrainer Özcan Kara konnte dann mit einem schönen Heber den Torwart der Gastgeber überlisten, sodass wir mit 2:1 in die Halbzeitpause gingen.
In der zweiten Hälfte begann die SG gut und konnte durch einen Treffer von Timur Tökgöz die Führung sogar auf 3:1 ausbauen. Kurz darauf verletzte sich der Sulzbacher Spielertrainer so unglücklich, dass ein Krankenwagen gerufen werden musste und das Spiel für 20 Minuten unterbrochen wurde. Nach dieser Zwangspause konnte Sulzbach auf 3:2 verkürzen, im Grunde in einer Phase, in der die SG mehr vom Spiel hatte. Daniel Roth erhöhte danach auf 4:2, und eigentlich hätte damit alles klar sein müssen. Unerklärlicherweise gelang es aber nicht, diesen Vorsprung zu sichern, sondern erlaubte dem Gegner durch unerklärliche Schwächen in der Abwehr, den erneuten Anschlusstreffer zu erzielen. Sebastian Pehl, der zuvor noch eine Riesenchance vergab, musste nach Foulspiel dann mit gelb-rot vom Platz. Sulzbach warf daraufhin noch einmal alles nach vorne, und Torwart Florian Fischer konnte zweimal den Ausgleich verhindern. Bei einem Abwehrversuch war es dann Abwehrspieler Pascal Esche, der den Ball unglücklich erwischte und ins eigene Tor lenkte, sodass Sulzbach doch noch zum Ausgleich kam.
Die zweite Mannschaft unterlag völlig unnötig mit 1:5, nachdem Sulzbach nach einem Torwartfehler zur Pause nur 1:0 führte. Nach Wiederanpfiff gelang sogar der 1:1 Ausgleich, danach aber leistete sich die Mannschaft zu viele Fehler und kam mit 1:5 unter die Räder.

Radtouren

Der Allgemeine Deutsche Fahrrad Club (ADFC) lädt ein zur Fahrradtour rund um den Flughafen am Donnerstag (12. Mai) Treffpunkt ist um 10 Uhr am Marktplatz Hattersheim. Die Tour ist etwa 50 Kilometer lang und weitgehend steigungsfrei. Eine Einkehr in einem Waldlokal ist vorgesehen. Information unter Tel. 01624-227191.
Am 15. Mai geht es zur Grube Messel. Treffpunkt ist um 10 Uhr am Busbahnhof Hofheim. Die Tour führt am Flughafen vorbei über Langen nach Messel. Nach Einkehr und Rundgang im neuen Besucherzentrum geht es weiter nach Arheilgen. Die Rückfahrt erfolgt mit der S-Bahn. Die Tour ist ca. 50 km lang und weitgehend steigungsfrei. Nähere Auskunft unter Tel. 069-56005988.
Eine sportliche Feierabendtour mit dem Mountainbike am Dienstag, 17.05., Treffpunkt ist um 18 Uhr am Busbahnhof Hofheim bzw. um 18.30 Uhr am Waldgasthof Gundelhard. Die Tour dauert 2 bis 3 Stunden. Es wird vorwiegend auf befestigten Wirtschaftswegen gefahren. Erforderlich sind ein Mountainbike mit entsprechender Schaltung und ein Helm. Nähere Auskunft unter 06192-7478.

Unser Anzeigenfax
(0 61 95)
97 94-20

Verbraucherfragen

„Altersvorsorge macht Schule“ – eine Kompaktveranstaltung innerhalb einer Initiative der Bundesregierung, der Deutschen Rentenversicherung, des Deutschen Volkshochschul-Verbandes, des Verbraucherzentrale-Bundesverbandes und der Sozialpartner an zwei Samstagen, 7. und 15. Mai, – „Pflege mit Sozialhilfe - Zugriff auf das Vermögen der nahen Verwandten“. Die Vorgehensweise des Staats wird am 11. Mai in einem Vortrag dargelegt. – „Mietrecht - Informationen und Tipps rund um den Mietvertrag“. Ein Rechtsanwalt gibt Tipps für Mieter und Vermieter. 14. Mai von 9 bis 12 Uhr. Information und Anmeldung 06192-99010, Fax: 06192-9901/45, E-Mail: info@vhs-mtk.de, oder über Internet: www.vhs-mtk.de.

Sich auf das neue Äußere einstellen und andere Techniken erlernen, um die individuellen Vorzüge zu betonen, sind mit Hilfe einer Visagistin und Haarstylistin Themen eines Workshops der vhs am 21. Mai von 10 bis 17 Uhr, das Kursentgelt beträgt 45 Euro. Informationen und Anmeldung: (06192) 9901-0 oder info@vhs-mtk.de.

Ruppertshain siegte überlegen in Zeilsheim

DJK Zeilsheim – SV Ruppertshain 1:7 (1:3).
Der höchst spielende Kelkheimer Verein reiste mit Vorsicht zum Tabellenletzten. Zeilsheim konnte nach dem Trainerwechsel in den letzten Wochen mehrfach punkten und vor allem Gegner aus dem oberen Tabellendrittel ärgern.
In der 3. Minute zog Simon Diehl einen Freistoß aus dem rechten Halbfeld scharf in den Strafraum. Torhüter Silvio ließ diesen Strahl durch die Finger flutschen und Ruppertshain von Beginn an jubeln.
Zeilsheim war nun verunsichert und Ruppsch fand schnelle Wege in den Strafraum. D. Hahn traf 3 Minuten später nach Einzelaktion freistehend den linken Pfosten. Hadzibulic köpfte 2 Min. darauf freistehend über das Tor.
Dass dieser pfeilschnelle Ruppscher Junge es mit dem Fuß besser kann, bewies er nach 11 Min. 4 Mann ließ er bei einem Sturmlauf von der Mittellinie mit Übersteigern stehen und erhöhte vor dem Keeper eiskalt und routiniert auf 2:0.
Überraschend und aus dem Nichts fiel der Anschlusstreffer nach 17 Minuten durch Lyuta. Ein Eckball bei dem Freund und Feind vorbeiflogen, abgeblockte Schüsse und über den Ball treten verursachten Turbulenzen im heimischen Strafraum. Ein missglückter Nachschuss fiel schließlich Lyuta vor die Füße, der nur noch einschieben musste.
Der alte zwei Tore Vorsprung gelang zum perfekten Zeitpunkt vor der Pause. Stoll setzte sich auf der rechten Außenbahn in unnachahmlicher Weise bis zur Grundlinie durch, tankte sich zum 5- Meterraum und legte vorbildlich auf Hadzibulic zurück, der mit rechts einschieben durfte.
Auch zu Beginn der 2. HZ gab der SVR, trotz der Mai-Hitze, weiter Gas und kam zu reichlich Torchancen.
Ruppertshain schaltete von der 60. bis zur 70. Minute einen Gang zurück, ließ Zeilsheim etwas ins Spiel kommen, woraus sich langsam aber sicher auch Chancen für die roten ergaben. Köppen durfte in dieser Zeit mehrmals unter Beweis stellen, warum er das Hobby Torhüter erlernt hat.
Das 1:5 erzielte wiederum Amiri nach einem Zuckerpass von Becker in die Schnittstelle der Abwehr. Amiri setzte sich im Laufduell gegen 2 Mann durch und spitzelte clever per Pike an Silvio vorbei.
Neu-Libero Leischner durfte sich ebenfalls in die Torschützenliste eintragen, indem er einen Freistoß vom linken Strafraum aus 19 Metern in Hässler-Manier in den linken Winkel liebkoste.
Den Torreigen beendete die Laufmaschine Stoll über die rechte Seite im Sprintduell gegen 2 Gegner, ließ auch noch Torhüter Silvio tänzelnd aussteigen und schob zum verdienten sieben zu eins Sieg ein.

Tore: 0:1 Diehl (3.), 0:2, 1:3 Hadzibulic (11., 44.), 1:2 Lyuta (17.), 1:4, 1:5 Amiri (70., 71.), 1:6 Leischner (83.), 1:7 Stoll (87.).
2. Mannschaft: Spielfrei, Teambuildingmaßnahmen per Mannschaftsabend

Kein großartiges Fußball-Wochenende

Es berichtet Andreas Wölf

VfB Unterliederbach II - TuS Hornau 2:2 (1:2)
Beim abgeschlagenen Tabellenschlusslicht (zwei Siege aus 26 Spielen) reichte es für die Hornauer nur zu einem enttäuschenden Unentschieden. Wie schon häufig in dieser Saison gab es „nach einem guten Spiel wieder ein weniger gutes Spiel“, wie Trainer Tiessen feststellte und als Grund dafür den „Schlendrian“ im Spiel der TuS ausmachte. Trotz sichtbarer Bemühungen und eindeutiger Feldüberlegenheit gelang es der TuS nur selten den Gegner unter Druck zu setzen und zu Fehlern zu zwingen. Sehr schöne Spielansätze über die Flügel verpufften meist wirkungslos, da entweder überhastet abgeschlossen wurde oder die Flanken nicht die richtigen Abnehmer fanden. Spätestens beim gut aufgelegten Torwart der Unterliederbacher war Endstation.
Da Viktoria Sindlingen sich ebenfalls mit einem Unentschieden begnügen musste, bleibt es beim Vorsprung von fünf Punkten auf den Relegationsplatz.
Aufstellung: Schmidt – Ovcak (Y. Herrmann), Klose, Hess, Felber (Rolf) – Brinnel, Kiefer (Freund) – Dohou, Tiessen, Tögel – Kappes. Weiter im Aufgebot: E. Lenz, Klöckner.
Tore: 1:1 Kappes (8., Flachschuss nach Zuspiel von Tiessen), 1:2 Tögel (26., Handelfmeter nach eigenem Schussversuch).

SF Dankesrangers Schwanheim – TuS Hornau II 4:2 (1:1)
Schwanheim bleibt für Hornau keine Reise wert. Wie auch in der letzten Saison (3:5) konnte man in einem Flutlichtspiel bei den Dankesrangers nicht punkten und erlitt eine unerwartete Niederlage im Aufstiegskampf. Die Gastgeber setzten die TuS von Anfang an unter Druck, vor allem das Mittelfeld sowie die schnellen Stürmer der Schwanheimer stellten die Hornauer vor Probleme. In der 19. Minute verhalf den Gastgebern ein durch Christoph Englerth verursachter Handelfmeter zum Führungstreffer, den Kapitän Max Reifschneider in der 27. Minute mit einem sehenswerten Distanzschuss ins lange Eck egalisieren konnte.
Die zweiten 45 Minuten begannen vielversprechend, Thilo Lenz wuchtete den Ball aus 20 Metern an die Latte. Kurze Zeit darauf wurde ein klares Handspiel im Strafraum vom Schiedsrichter nicht geahndet. Die Schwanheimer nutzten in der anschließenden Phase Nachlässigkeiten in der Hornauer Defensive und kamen durch zwei schnell vorgetragene Konter sowie einem schön herausgespielten Treffer zu einer 3-Tore-Führung. Zwar verstärkte die TuS nun den Druck auf das Schwanheimer Tor erheblich, doch mehr als der Anschlusstreffer zum 4:2 durch Spielertrainer Tugay Cicek (86.) wollte der über 90 Minuten in der Offensive enttäuschenden TuS nicht mehr gelingen.
Aufstellung: Schopf - Englerth, Reifschneider, Bender, Beuger - Schulte, K. Herrmann - Smalovic, Pleines, T. Lenz – Canton (Thalheimer, F. Eckes, Cicek).

Kunstreise an die Ostsee

Die Kunsthistorikerin Monika Öchsner-Pischel plant vom 6.6.-30.6. eine Kunstreise an die Ostsee. Das idyllisch zwischen Ostsee und Bodden liegende Seebad Ahrenshoop mit seinem langen Sandstrand und den reetgedeckten Häusern lockte damals wie heute nicht nur Maler an. Die sonnenreiche Insel Hiddensee war für den Dichter Gerhart Hauptmann wichtige Inspirationsquelle. Zum Weltkulturerbe zählt der historische Altstadtkern von Stralsund mit dem gotischen Rathaus und den prächtigen Kaufmannshäusern rund um den Alten Markt. Informationen unter 0611/540914.

Der südwestdeutsche Vizemeister kommt aus Münster

TV Hüttenberg – TSG Münster 34:29 (15:12)
Hinspiel 36:29 (17:12)
Die A-Jugend der TSG Münster hat den ganz großen Erfolg nicht geschafft. Nach dem überraschenden Einzug in das Südwest-Finale gegen die TSG Friesenheim vor Ostern musste der Münsterer Nachwuchs die Überlegenheit des Hauptrunden-Siegers aus Mittelhessen anerkennen. Im Hinspiel verschliefen die Jungs von Trainer Andreas Kalman den Start und gerieten bis zur Pause mit 12:17 in Rückstand.
Mitte der 2. Halbzeit kamen sie dann wieder bis auf 22:24 heran, wurden aber immer wieder durch Zeitstrafen-Entscheidungen der Schiedsrichter gebremst. Am Ende stand ein Zeitstrafen-Verhältnis von 13:2 gegen die Einheimischen zu Buche, was die Gäste aus Mittelhessen am Ende zu einem deutlichen 36:29 Auswärts-Erfolg nutzten. Mit dieser Last fuhr der Nachwuchs aus Münster nach Mittelhessen. Gegenüber dem Hinspiel gab es eine personelle Veränderung: Tim Schreiber feierte nach einer über halbjährigen Verletzungspause sein Comeback und führte sich mit drei Toren auch gleich nahtlos ein. Jedoch dominierte der TV Hüttenberg auch das Rückspiel von Anfang an. Mit neuem Mut kamen die Münsterer aus den Kabinen und angetrieben vom jetzt besser im Spiel befindlichen Max Kraushaar glichen sie den Rückstand in der 36. Minute zum 17:17 aus. In dieser Phase versäumten es die Gäste nach einigen ausgelassenen Gelegenheiten und unglücklichen Schiedsrichter-Entscheidungen in Führung zu gehen. So blieb der TV Hüttenberg bis zum 34:29 Endstand in Führung.
Beide Mannschaften sind durch den Einzug in das Südwest-Finale auch automatisch für das Viertelfinale um die Deutsche Jugendmeisterschaft qualifiziert. Während der siegreiche TV Hüttenberg nun auf den Westdeutschen Meister TSV GWD Minden trifft muss sich die TSG Münster mit dem Nordostdeutschen Meister SG Spandau / Füchse Berlin, der vom Manager der Berliner Füchse und Ex-Bundestrainer Bob Hanning trainiert wird, auseinandersetzen.
Das Hinspiel findet am Sonntag, dem 22. Mai um 15 Uhr in der Eichendorffhalle in Münster statt. Zum Rückspiel reisen die Münsterer am 28. Mai in die Bundeshauptstadt, wo um 19 Uhr im Horst-Korber-Sportzentrum im Stadtteil Charlottenburg der Anpfiff erfolgt.

****

Mannschaft TSG Münster im Rückspiel:
Fabian Lieb (Tor), Jobst Scheffer (Tor), Marc Sieber (Tor, n.e.), Maximilian Kraushaar (5), Jonas Ulshöfer (8/2), Nicolas Gondro, Philipp Höhn (5), Daniel Damm (1), Daniel Will, Konstantin Will (2), Robin Drews (2), Alexander Viehl, Kevin Wyrwich (2), Marc Zelser (1), Tim Schreiber (2), Yannic Schuler (n.e.).

Bergen-Enkheims Stadtschreiber Gast der Kulturgemeinde

Der Dresdner Thomas Rosenlöcher wurde bekannt als pointierter und ironischer Beobachter der Wendezeit, der seine Leser zu aktivem politischem Denken herausfordert. „Die verkauften Pflastersteine“ das persönliche Tagebuch Rosenlöchers, gilt als eines der hellsichtigsten Bücher über Wende und Wiedervereinigung. Die Zuhörer erwartet am 20. Mai (Freitag) um 20 Uhr im Kulturbahnhof Münster ein Abend mit Prosa und Lyrik: Vergnüglich, heiter, hintersinnig, nachdenklich seinen Gedichten zeigt sich Rosenlöcher als exzellenter Beobachter der Natur. „Das Flockenkarussell“ versammelt prächtige Gedichte. Da ist so viel Augenzwinkern wie Tiefe, gleichviel Humor wie melancholische Wahrheit. Zurzeit ist Thomas Rosenlöcher Stadtschreiber von Bergen-Enkheim wie vor ihm schon Herta Müller, Robert Gernhardt, Wilhelm Genazino und viele andere. Rosenlöcher schreibt Gedichte, Essays und Kinderbücher. Immer wieder äußert er sich auch zu aktuellen Ereignissen wie dem Dresdner Brückenstreit. Er ist stets ein kritischer Kommentator der Gegenwart.
Ernst-Jürgen Walberg, NDR, zu „Die verkauften Pflastersteine“: „Es gibt mehr Bücher zum Aufbruch, zum Mauerfall, zum Ende der DDR, als wir Otto Normalleser verdauen können – schnelle Kost zur Erinnerung. Und es gibt ein, zwei Titel, die bleiben werden. Dieses ist das Beste.“

Pfarramt zieht um

Am Montagmorgen kamen die Möbelpacker in die Rotlintallee. Das Pfarramt Hornau zog mit Pfarrer Waldeck und Gemeindesekretärin Maria Brinnel – die Gemeindereferentin arbeitet von zu Hause aus – für die Umbauzeit im Gagernhaus in das Pfarrzentrum St. Franziskus. Im Pfarrbüro Mitte in der Feldbergstraße sind – wie bisher – Dr. Braunwarth, Frau Bergthold und Frau Schwartz erreichbar.
Die Öffnungszeiten: dienstags von 10 bis 12 Uhr und freitags von 17 bis 18 Uhr.
Pfarrer Waldeck wird während der Umbauphase des Gagernhauses in der Rotlintallee ein Büro im Quadtraum (Pfarrzentrum Feldbergstraße) haben.
Maria Brinnel arbeitet im Sapientia-Raum und hat dort zu den bekannten Sprechzeiten dienstags von 15 bis 18 Uhr und donnerstags von 9.30 bis 11.30 Uhr geöffnet. Vom 4. bis 13. Mai ist wegen des Umzugs nur das Pfarrbüro Mitte geöffnet.
Die Telefonnummern und e-mail-Adressen ändern sich nicht.

HESSENTAGSWOCHE AKTUELL

Strom, Gas und noch viel mehr

Sie blickt auf eine über 100jährige Firmengeschichte zurück und ist damals wie heute der Energieversorger vor Ort: die Süwag Energie. Mit ihrem Unternehmenssitz in Frankfurt-Höchst, einem ServiceCenter in Bad Homburg und dem ServicePartner Bartos elektro in Oberursel ist sie fest in der Region verwurzelt – ein guter Grund, sich auch auf dem Hessentag 2011 zu engagieren. Einen Besuch auf der Süwag-Aktionsbühne auf dem Epinay-Platz sollte man daher schon jetzt fest einplanen, denn hier ist wirklich immer etwas los.

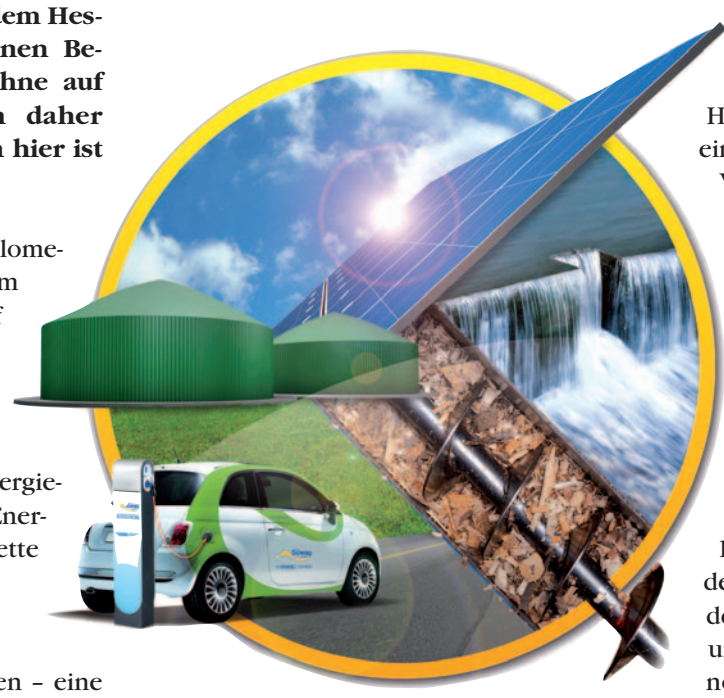

Eines der Highlights wird der „Kilometerfresser-Wettbewerb“ sein, bei dem Schulklassen aus ganz Hessen auf einem fest installierten Fahrrad so viele Kilometer wie möglich erradeln sollen. Wissensdurstige Besucher informieren sich über sinnvolle Möglichkeiten, den täglichen Energieverbrauch zu senken. Die Süwag Energie ist übrigens auch für die komplette Netz-Infrastruktur des Hessentages verantwortlich. Da gilt es, viele Kilometer Leitungen zu ziehen und etliche Trafo-Stationen zu installieren – eine Aufgabe, die nur ein Dienstleister mit großem Know-how und Leistungsvermögen erfolgreich bewältigen kann.

Nachhaltig gut

Dieses Know-how stellen fast 1.800 Mitarbeiter zur Verfügung. Sie erhalten zum Beispiel das vorhandene Netz, bauen es aus, überwachen und steuern es aus der Netzleitstelle in Frankfurt. Die Versorgungssicherheit im Süwag-Netz liegt bei 99,98 % und damit weit über dem bundesdeutschen Durchschnitt.

Nachhaltigkeit hat einen hohen Stellenwert für die Süwag. Die Süwag produziert ausschließlich Strom aus erneuerbaren Energiequellen und dezentralen Energieanlagen wie Blockheizkraftwerken. 16 Wasserkraftwerke in den Regionen liefern zuverlässig 100 Millionen kWh Strom pro Jahr – genug, um ca. 33.000 Haushalte mit Süwag Strom NaturDirekt zu beliefern.

Die Süwag Erneuerbare Energien GmbH kümmert sich um Themen wie Energieeffizienz, regenerative Energien und entwickelt innovative Klimaschutzkonzepte. Süwag fördert auch Elektromobilität in den Regionen. Ziel ist es, eine flächendeckende Infrastruktur mit Auto-Ladesäulen zu installieren und Elektrofahrzeuge bereit zu halten: für mehr Sauberkeit und Ruhe in den Städten und Gemeinden. Und für nachhaltigen Klimaschutz.

Süwag Spezialisten finden per Wärmebildkamera Schwachstellen in der Hausfassade und machen Vorschläge für eine sinnvolle Modernisierung.

Weitere Mitarbeiter sind kompetente Berater für alle Fragen rund um die Energie: in den neun ServiceCentern vor Ort, im ServiceMobil unterwegs oder an der kostenfreien ServiceHotline. Sie informieren über das breite Produkt- und Servicespektrum der Süwag – und da gibt es viel mehr als nur Strom und Gas. Attraktive Preisgarantien zum Beispiel, die helfen, die Kosten längere Zeit im Griff zu haben. Den Umzugsservice für alles, was mit dem Tapetenwechsel zu tun hat. Oder Förderprogramme für den Umstieg auf die umweltfreundliche Wärmepumpentechnologie.

Verantwortung für die Umwelt, Innovationskraft und starkes regionales Engagement als Arbeitgeber, Steuerzahler, Investor und Auftraggeber, als Sponsor für Kultur, Soziales und Sport: Der Süwag Energie ist das Verpflichtung und Ansporn zugleich – für die Menschen in der Region, heute und in Zukunft.

Varieté der Extraklasse

Deutschlands größte und herausragendste Varietéshow 2011 wird am Hessentag in Oberursel zu erleben sein. Johnny Klinke gastiert auf Einladung von Oberursels Bürgermeister Hans-Georg Brum zwei Tage lang – am Samstag, 11. und Sonntag, 12. Juni – mit seinem Frankfurter Tigerpalast im Hessen-Palace. „Varieté in einem Zelt für 2300 Menschen – das macht sonst niemand“, weiß der Profi, der gerade diese Herausforderung liebt, um den Hessentagsbesuchern etwas ganz außergewöhnliches zu bieten. Denn: „Für zehn Tage wird Oberursel im Blickpunkt von ganz Hessen stehen und das Zentrum der Rhein-Main-Region sein“, ist er überzeugt.

Zwar schlägt sein Herz für Frankfurt, doch Klinke ist durch verwandtschaftliche Beziehungen ein ausgewiesener Kenner und erklärter Freund der Brunnenstadt. „Der Gedanke an den Hessentag in Oberursel hat mich und viele Freunde von Anfang an fasziniert“, sagt er. „Oberursel liegt für die Frankfurter direkt vor der Haustür. Man verbindet die Stadt mit Erholung im Taunus.“ Umso lieber kämen die Menschen nach Oberursel. Die Verkehrsanbindungen, sowohl über Straßen als auch über den öffentlichen Nahverkehr und über Radwege, machten es ihnen einfach. Und was sie hier erwarte, sei selbst aus Frankfurter Sicht „hoch qualifizierte Unterhaltung und Kultur, aber darüber hinaus auch ein starkes inhaltliches Programm zum großen, übergreifenden Thema Nachhaltigkeit“.

Klinke ist „stolz, dass wir zu diesem Großereignis eingeladen worden sind“. Er verspricht „eine Varieté-Revue mit den Siegern der internationalen Festivals von Monte Carlo, Paris und Moskau“. Margareta Dillinger, die künstlerische Direktorin des Tigerpalastes, hat die herausragenden Varietéartisten unserer Zeit verpflichtet. Natürlich stelle ein 2300 Zuschauer fassendes Zelt andere Anforderungen als der vergleichsweise atmosphärisch unvergleichbare Rahmen des Tigerpalastes in Frankfurt: Größere Bilder und andere Formen der Inszenierung seien notwendig. Keine Änderung gebe es allerdings darin, dass das Publikum hautnah die Künstler erleben wird.

„Der Hessentag im Zentrum der Rhein-Main-Region mit ihren fünf Millionen Menschen wird eines jener Feste, an die man sich erinnert“, ist Klinke überzeugt. „Es werden Menschen kommen, die noch nicht hier waren. Sie werden sagen: Oberursel ist toll und wir kommen wieder“, so der Tigerpalast-Chef, der auch zum Hessentags-Botschafter ernannt wurde. Die Erfahrung habe ihn gelehrt, dass bei Hessentagen, Olympischen Spielen und anderen Großereignissen, die Jahre langer Vorbereitung bedürfen, etwa ein, zwei Wochen vor der Eröffnung das große Fieber und die Vorfreude ausbrechen. Er erwartet, dass „Bürger und Gäste in einer einmaligen Atmosphäre zusammen feiern“ und „selbst Skeptiker diese einwöchige Ausnahme vom Alltag ertragen werden“. Hoch emotional und stolz werde die ganze Stadt danach überzeugt sein: „Das macht uns keiner nach.“

„Oberursel als leistungsstarke Stadt zwischen der Großstadt und dem Taunus bietet eine hohe Lebensqualität. Wer hier lebt, hat gewonnen“, stellt Klinke fest und fragt: „Wo sonst in Europa kann man so leben?“ Bildung und Kultur seien es, die eine Stadt weiter voran bringen. Deshalb erwarte er von der nachhaltigen Ausrichtung des Hessentages auch kulturelle Impulse, die in die Zukunft weisen. „Ein solches Fest mit starker Atmosphäre öffnet viele Türen.“ Bei ihm hat Oberursel schon jetzt einen nachhaltigen Eindruck hinterlassen: Bürgermeister Brum würde den Tigerpalast gerne auch für Auftritte nach dem Hessentag einmal jährlich in der Oberurseler Stadthalle engagieren. Johnny Klinke kann sich das gut vorstellen.

Gemeinsam mit Bürgermeister Hans-Georg Brum (links) und seinem Saxophonist Jan Beiling (rechts) freut sich Johnny Klinke (Mitte) auf den Hessentag.

VERANSTALTUNGEN:

- **10. Juni:**
  - You FM Night
  - Hessentags-Party-Nacht
- **12. Juni**
  - The Black Pony + LIZA
  - Stefanie Hertel & Stefan Mross
- **13. Juni**
  - Kult Rock Nacht
- **14. Juni**
  - Markus Wolfahrt + Band
  - Mundstuhl
- **15. Juni**
  - HR3 Open Air mit Clueso und Philipp Poisel
  - BAP
  - ABBA Gold
- **16. Juni**
  - Ich + Ich
- **17. Juni**
  - Scorpions
  - Silly
- **18. Juni**
  - Oliver Pocher
  - Bryan Adams
- **19. Juni**
  - Linkin Park
  - Ernst Hutter & Die Egerländer Musikanten

Ticket- & Infocenter im Oberurseler Rathaus

Ticket-Hotline: 06171 - 502-300
www.hessentag2011.de

HESSENTAG 2011 STADT OBERURSEL TAUNUS

WIR SIND HESSENTAG

Jürgen Funke, Geschäftsführer Stadtwerke Oberursel (Taunus) GmbH

„Die Stadtwerke engagieren sich bereits seit vielen Jahren im Bereich Umweltschutz und haben sich in ihrem Leitbild dem Motto „Unsere Leistungen schaffen Lebensqualität“ verschrieben. Mit unserem Beitrag, den Hessentag klimaneutral durchzuführen und meinem persönlichen Engagement als Hessentags-Botschafter, verfolgen wir diesen Weg konsequent weiter. Es freut mich, dass wir einen entscheidenden Beitrag zum nachhaltigen Hessentag leisten und ich wünsche allen ein tolles Fest!“

Leben. Qualität. Zukunft.

Kantersieg der SG – 9:2 (6:1)

Im drittletzten Heimspiel der Saison kam die SG Kelkheim gegen den SV Hattersheim zu einem 9:2 (6:1) Kantersieg. Man darf den Sieg aber nicht zu hoch bewerten, meint Alfred Straßburger, denn die Gäste zeigten insgesamt eine schwache Leistung. Erfreulich aus Sicht der Gastgeber, dass man in diesem Spiel diesmal die herausgespielten Chancen auch in Toren umsetzte. Damit hat sich das Team von Spielertrainer Özcan Kare für die peinliche Heimniederlage gegen den SV Zeilsheim II rehabilitiert.

Das Team vom „Taunusblick“ startete furios in die Partie. Nach nicht einmal fünfzehn Minuten lag man schon mit 3:0 in Führung. In der 4. Spielminute das 1:0. Pascal Esche setzte sich auf der rechten Seite geschickt durch und seine präzise Hereingabe verwandelte Mehmedinovic zur Führung. Schon drei Minuten später war es Spielertrainer Kara, der mit einem Drehschuss aus kurzer Distanz auf 2:0 erhöhte. Eines der schönsten Tore gelang in der 15. Minute Rosario Rivarolo. Einen direkten Freistoß aus 18 Metern und halblinker Position zirkelte er genau in den rechten oberen Torwinkel. Nachdem Kara in der 18. Minute zu seinem zweiten Treffer kam, mussten die Hattersheimer ihren Torwart Westbeld wegen einer Knieverletzung, die sich plötzlich wieder bemerkbar machte, austauschen. Für ihn ging Ersatztorwart Takar zwischen die Pfosten und er zeigte trotz der hohen Niederlage eine gute Leistung. Die Gastgeber verhalfen den Hattersheimern zwischendurch zu ihrem einzigen Torerfolg, in der ersten Hälfte. Einen Rückpass von Toköz nahm Torwart Fischer mit den Händen auf und den fälligen indirekten Freistoß hämmerte Boychow aus fünf Metern unter das Torgebälk. Nach dem Seitenwechsel erwischten die Platzherren erneut den besseren Start und Kara sowie Mehmedinovic hätten sogleich das Ergebnis ausbauen können. Aber man scheiterte mit unkontrollierten Schüssen in aussichtsreicher Position am Ersatztorwart der Gäste. In den letzten fünfzehn Spielminuten der Partie zeigte man aber dann noch einmal ein Feuerwerk in der Offensive. Zunächst kam Rosario Rivarolo zu seinem zweiten Treffer nachdem der Hattersheimer Keeper einen strammen Schuss von Kara nur abklatschen konnte genau vor die Füße von Rivarolo. Zehn Minuten vor dem Ende wurde auch Spielmacher Sebastian Pehl für seine gute Leistung belohnt. Pascal Esche, der eine laufstarke Leistung bot, servierte mustergültig den Ball Pehl vor die Füße, der nur noch zu vollenden brauchte. Sein zweiter Treffer in der 85. Minute ergab sich aus einer energischen Einzelleistung.

Hattersheim hatte in der Niederlage keinen Frust und blieb fair bis zum Schlusspfiff.

Aufstellung: Fischer, Aksu, Rivarolo, Toköz, Kara, Esche, Roth, Mehmedinovic, Corgundag, Pehl, Colic, (Selvan, Eldemir, Ülgey, Wolf).

Lions auf dem Stadtmarkt

Der Lions Club Kelkheim will auf dem Stadtmarkt der Öffentlichkeit erneut seine wohltätigen Aktivitäten vorstellen, die etwa je zur Hälfte auf den hiesigen Raum und auf das Ausland entfallen. Die Unterstützung der Jugend ist dabei das Hauptanliegen.

Zu den wichtigsten Aktivitäten im Umfeld gehört die kontinuierliche Förderung von Schulen, wie Training von Schülern für Konfliktlösungen, Unterstützung der sozialen Kompetenz, aber auch Beiträge für Arbeitsgemeinschaften für Kunst, Basteln, Theaterspiel usw. Lions Mitglieder engagieren sich persönlich, in dem sie zeitweise behinderte Kinder betreuen. Für den Stadtmarkt am 15. Mai hat sich der Lions Club Kelkheim etwas Besonderes einfallen lassen. Es wird ein Glücksrad aufgestellt. Die Lose kosten ein Euro. Es gibt Preise für Kinder und Erwachsene. Alle, die beim Drehen nicht erfolgreich sind, erhalten einen Trostpreis. Der Erlös aus dieser Aktion geht voll, das heißt Euro für Euro, an die Eichendorff-, Pestalozzi-Schule und an die Schule Sindlinger Wiesen. Deren Schüler bestimmen, was ihrer Ansicht nach mit dem Geld geschehen soll. Sie sollen einfach auf einem Plakat ihre Wünsche aufschreiben.

Konfirmation in der Paulus-Gemeinde

Bei 41 Konfirmanden gibt es in diesem Jahr wieder zwei Konfirmationsgottesdienste in der Paulusgemeinde. Der erste Gottesdienst findet am 14. Mai (Samstag) um 15.00 Uhr statt. Dann folgt am Sonntag, dem 15. Mai, um 10 Uhr der zweite Gottesdienst.

Am 14. Mai werden konfirmiert: Andreas Abshagen, Philipp Bachus, Marcel Bärtl, Jerome Behrend, Fabienne Brill, Thimo Carius, Sophia Dietz, Ivo Ecknig, Marius Gerhards, Saskia Hempel, Anne Hoell, Patricia Hohmann, Luis Kehr, Florian Papadopulos, Frederic Sacherer, Sarah Schmahl, Sarah Schmitt, Victoria Schömig, Melanie Schreiner, Alexander Thomas, Sarah Vester, Marie von Seggern, Lukas Wagner, Annika Wilhelm.

Am 15. Mai werden konfirmiert: Jaquelin Angres, Mona Bauer, Matthias Drung, Lisa Fanghänel, Alec Goehringer, Nicolas Herrmann, Laura Höfers, Moritz Leonhardt, Jessica Lochte, Daniel Mansky, Tobias Miersch, Amanda Neumayer, Kevin Reusing, Arthur Rieß, Marvin Schmitt, Marlene Sieder, Henry Wilkendorf.

Schnapszahl: 77 Gegentreffer

Es gab wohl kaum ein Heimspiel des SVR in dieser Saison, das so unaufgeregt über die Bühne ging wie dieses. Es hatte über weite Strecken des Spiels ein wenig den Anschein, als würden die Spieler der beiden Mannschaften an einem Freundschaftskick teilnehmen und nicht an einem Punktspiel.

Fast durch Zufall erzielte die TuRa dann durch Albrecht die 0:1-Führung (27.) nach einer eigentlich harmlosen Ecke.

Doch die misslungene Faustabwehr des routinierten Ruppscher Schlussmannes Peter Hofmann (der sonst fehlerlos hielt), bescherte dieser Aktion einen Schnappszahlen-Eintrag in der Vereinschronik: Es war der 77. Gegentreffer des SVR in der laufenden Saison.

Kurz danach erinnerte sich der holländisch-stämmige van der Bij daran, was holländische Fussballer am besten können – Tore schießen. Er schloss einen gut herausgespielten Konter der Heimmannschaft zum 1:1 ab und erzielte damit seinen ersten Treffer für den SVR. Den glasharten Schuss mit dem Innenspann in Roy-Makaay-Manier konnte der Niederhöchstädter Schlussmann Halmackenreuther nicht mehr abwehren, auch wenn er die Finger noch am Ball hatte.

Dann war Pause, Trainer Schrimpf brachte Erfahrung für Kampfkraft (K. Hilz für Volpi, 46.), im weiteren Verlauf noch Millé für den ausgepumpten Torschützen van der Bij, (72.), und Amiri für Schreiber (80.), doch am Spielverlauf änderte sich eigentlich wenig. Dabei blieb es, die beiden Mannschaften trennten sich (irgendwie gerecht) 2:2 Ingo Baumgartl.

Vor allem Schmuck fiel einem unbekannten Einbrecher in die Hände, der am Gimbacher Tann am vergangenen Wochenende in ein Haus eingestiegen war, nachdem er als „Leiter“ eine Papiertonne zu Hilfe genommen hatte.

Impressum

Herausgeber:
Verlagshaus Taunus Medien GmbH

Verantwortlich:
Adolf Guba

Redaktion:
Peter Hillebrecht
Tel. 06195 / 91 01 01
Peter.Hillebrecht@t-online.de

Anzeigen:
Ute Meyerdierks
Tel. 06174 / 93 85 - 24

Telefax:
0 61 74 / 93 85 - 50

Postanschrift:
Theresenstraße 2
61462 Königstein

Auflage:
17.900 verteilte Exemplare
für Kelkheim mit allen
Stadtteilen und der
Gemeinde Liederbach

Preisliste:
z. Zt. gültig Preisliste Nr. 30
vom 1. Januar 2011

Druck:
Ehrenklau Druck GmbH
Alsfeld

Internet:
www.kelkheimer-zeitung.de

Private

MUSIKHAUS TAUNUS
www.musikhaus-taunus.de
Telefon 0 61 71 - 5 86 77 77
Gewerbegebiet
An den Drei Hasen · Oberursel

Immobiliengesuche

Suchen zum Kauf ein 2-3 Familienhaus im Hochtaunuskreis zu einem fairen Preis. Tel. 0171/7613800

Familie mit Kind, sucht Haus od. 4-5 Zimmer-Whg. mit Garten zum Kauf od. zur Miete in Oberursel od. Bad Homburg. Tel. 069/764153 oder 0176/50009687

Suche dringend 2 Zi.-Wohnung zum Kauf in Bad Homburg, ca. 50 qm, von privat. Chiffre: OW 1902

Akad. Paar sucht schönes Haus (oder größere ETW) zum Kauf in MTK oder HG bis 400 TEUR. Tel. 06173/3251247 o. 0177/6860044

Königsteiner Familie mit zwei Kleinkindern sucht Haus oder Grundstück in der Siedlung, vorzugsweise im Bereich Wiesenstraße, Talstraße und An den Hohwiesen. Chiffre KW 19/02

Von Privat an Privat: **Suche älteres EFH/DH in guter Lage,** gerne auch renovierungsbedürftig zum Kauf Tel. 06174-931191

Immobilienangebote

Träume können wahr werden. Eine Traumvilla/Farm in Assisi/Italien (10 Min. per Auto vom Zentrum doch mitten in traumhafter Natur) mit Weinberg, Sonnenblumenfeld und Olivenbäumen wartet auf einen neuen Eigentümer. Das 300 Jahre alte Bauernhaus ist liebevoll restauriert und auf neustem techn. Stand mit allem Komfort. Wache auf am Morgen und höre aus der Ferne die Friedensglocken von Assisi. www.AssisiProperty.com

Aus Erbe v. priv. billig zu verk.: Hofreite mit Stallungen, sanierungsbed., Wiesenrandlage ca. 1350 qm, Bachdurchlauf, Vogelsbergkreis. VB 75.000,- € Tel. 01522/1481678

Kronberg im Taunus - Altstadthaus - Provisionsfrei - Direkt vom Eigentümer. Zentrale Lage mitten in der Altstadt, Fachwerkhaus, Wfl. ca. 100 m², zusätzlich 40 m² durch Dachbodenausbau möglich, kleine Terrasse zur Stadtmauer, Euro 210.000,- Tel. 06173/321984

Mietgesuche

Junge Frau mit Katze sucht 2-3 ZKB in Parterre mit EBK, Tgl.-Bad, Keller und Stellpl. in ruhiger Lage in Bad Homburg und Umgebung. Warmmiete bis € 900,–. Tel. 0173/2760145

Ehepaar sucht ruhige 2 Zi.-Wohnung, ca. 50 qm mit EBK, in Oberursel, Kronberg oder Königstein-Bad Homburg. Anruf bitte nach 18 Uhr. Tel. 06081/5875160

Gesucht! 2-3 ZW, Oberursel und Umgebung oder direkt Oberursel, für Wochenendheimfahrer. Tel. 0172/3746963

Krankenschwester sucht 2 Zi.-Whg. mit Balkon, EBK, in Bad Homburg, bis KM € 480,–. Tel. 0151/54700810

Nichtraucherin sucht 2-ZKB, ab 50 qm mit Balkon/Terrasse in ruhiger Lage von Oberursel bis Bonames, kein Hochhaus!. Tel. 0160/90958637

2-3 ZW in Bad Homburg-Stadtmitte, Aufzug od. Parterre ges., m. Balkon o. Terrasse, EBK. Tel. 06172/917766

Appartement o. kl. Whg gesucht. Wochenendheimfahrer (Akademiker, Ingenieur) sucht schöne, gepflegte 1-2 Zi.-Whg. in ruhiger Lage bis ca. 350,- € KM. Tel. 0179/1259190

hr-Mitarbeiterin und Tochter suchen sonnige 3-Zi.-Wohng mit Balkon oder Garten in Oberursel. Tel. 0171/5311620

Junges Paar (Fotograf / Großhandel) sucht von Privat in Kronberg 3-Zi.-Whg. Tel. 06173/993851

Berufst. nette Familie mit Kind (1J.) sucht schöne 3-4 ZKB ab 80m² in kl. WE mit Garten od. Balkon in Kronberg und Eschborn ab 1.06. od. 1.07.2011. Tel. 06173/601958

Junges Ehepaar sucht ab August 2,5 - 3 Zi.-Wohnung in Königstein. Keine Erd-/Dachgeschoss Whg., Miete ca. 650,- € warm. Tel. 0157/79074777

Krankenschwester sucht freundliche 1-2 Zi.-Whg., sehr gerne mit kleinem Garten o. Terrasse bis ca. 450,- € Warmmiete. Tel. 0176/27592411

Privates Fitness-Studio – ausschließlich Hobby – sucht ab sofort "neue Heimat" im Bereich Raum Königstein, Kelkheim, Kronberg, 40-50 qm, WC (Dusche wäre schön) in Lager/Geschäftsräume etc., auch bei Ausbaubedarf. Geräte anzusehen unter http://Fitness-kst.blogspot.com

Freundliches, ruhiges Ehepaar sucht 4-5 Zimmer Wohnung oder Haus zur Miete, gern mit Garten, in Königstein, Glashütten, Kelkheim oder Eppstein. Möglicher Einzugstermin im Zeitraum 1.6. bis 31.8 2011. Wir freuen uns auf Ihr Angebot unter schoenes-neues-heim@web.de!

Vermietung

Stelle für 1 Jahr meine voll eingerichtete Wohnung zur Verfügung: BH O-Erlenbach, möbl. 90 qm + großer Balkon, € 750,– + U/K. Tel. 0173/7998287

Praxisraum, ca. 16 qm, Warteraum, Bad, Stellplatz, separater Eingang, ruhig, gute Anbindung. Mo. bis Fr., € 400,–, OU-Nord. Tel. 06171/6987721

Nachmieter gesucht! Großzüg. 2 Zi., EBK, Südblk., U-Bahn, A661, Tierh. erlaubt, frei ab Mitte Mai, € 585,– KM. Im Rosengärtchen. Tel. 0177/5572190

Friedrichsdorf zentral: 4 Zi.-Whg., 1.OG, 90 qm, gepflegter Altbau, hohe Räume, Laminat, Küche, KM € 695,– + € 250,– Nk., von privat. Tel. 06172/592060

HG/O.-Erlenbach, helle 2,5 Zi., Kü., Tgl.-Wannenbad, Erdg. in 2 Famh., zum 1.07. od. 1.08. zu verm., Miete € 620,–+Nk.+ Kt. Tel. 06172/43568

Oberursel/OT. Kl. Maisonette, ca. 45 qm, EBK, Tgl.-Du.-Bad, Laminat, EB-Schränke, Terrasse 11 qm, gute Verk.-Anb., an solide, ruhige Dame ab ca. 30 J. in 2 FH, € 395,– + Nk. + Kt. Tel. 0176/90797153 ab 18 Uhr.

1,5 Zi.-Whg., Friedrichsd., möbliert, 60 qm, von priv., Tgl.-Wannenbad, eig. Eing., ruhig, voll ausgestatt., Küche, Wama, Trockner, 5 Min. S-Bahn, Kab.-TV, auch auf Zeit, 1.06.11, € 450,–. Tel. 06172/79751 oder 0171/4949183

Bad Homb.-City, provisionsfrei: Großzügige 3 Zi.-Stilaltbau-Whg., 1. OG, 81 qm, Tgl.-Wannenbad, Küchenzeile, top-zentral (Seitenstr., Fußgängerz.), € 650,– + € 200,– Nk, von privat. Tel. 06172/83592

HG, von privat, ab 1.6., Nähe Schloß. 2 Zi., 45 qm, 1.OG, EBK, Tgl.-Bad, Balkon, TG, € 720,– warm. Tel. 0151/54739110

Oberursel, zentr. Lage, 2 Zi.-Whg., EBK, Dusch-Bad, Balkon, Speicher, Laminat, frei, € 510,– + Nk. + Kt. Tel. 0170/5750236

HG/Ober-Erlenbach ab 15.6.2011. 3 Zi. DG-Whg., 73 qm, Tageslicht-Bad + Toil. getrennt, EBK, schöner Balkon/Süden, teils Laminat teils Fliesen, 3 Fam.-Haus, für Senioren- od. 2 Pers.-Haushalt ideal. Miete € 550,– + Uml. + Kt. Tel. 06172/77414

Fdrf.-Dillingen: Helle 2,5 Zi. DG-Whg. in 2 Fam.-Haus, 70 qm, Balkon + EBK + TL-Bad, an NR, ab sofort für KM € 640,– + Nk. + Kt., von privat. Tel. 06172/71149

Übergangslösung gesucht? Biete kleines, helles Zi. in WG + Garten, S-Bahnnähe, +/- Möbel für 4-8 Wochen in Seulberg. Kalt/m € 250,–. Tel. 0176/70844725

Königstein, moderner Eckladen ca. 100m², auch als Büro (z.B. Versicherung) ideal, Parkplätze vor dem Haus, 950,-€ + NK Tel. 06174/5485

2 ½ Zi.Whg. Kgst.-Mammolshain, Küche, Bad, sehr modern möbl. (inkl. Geschirrspüler, Waschmaschine, Trockner), Garten, in 15 Min. m. S-Bahn in Ffm., ab sofort zu verm. € 600,- € Tel. 0163/6897265

3-Zi.-Whg., Kronberg–Oberhöchstadt, ca. 85 m², großer Balkon, neue Böden, incl. Keller und Parkplatz ab Juni 2011, Miete € 680,– + NK + Kaution. Tel. 06173/64228

Königstein, moderne, preisgünstige Büros, von 20 bis 150 m², ab 190,- €, verkehrsgünstige Lage. Tel. 06174/5485

Königstein/Stadtmitte, kleines Büro/Praxis, ca. 40 qm zu vermieten, mtl. 530,- € incl. Umlagen und PKW-Stellplatz. Tel. 0173/7891106

Kronberg-Büroräume von privat, ca. 95 qm, 1. OG, 2 kl. + 3 gr. Räume, Teeküche renoviert. Parkplatz. Miete: 900,- € + NK u. Kt. Tel. 06173/64438, 0170/6866826

1-Z-W. + Küche und Bad ca. 36,- qm in Königstein für 290,00 + 150,00 ULV + Kaution zu vermieten. Tel. 06174/21036

Ruhige Wohnung von Privat zu vermieten. Geeignet für 1 Person (NR), in Kronberg/Ohö., neu renoviert, Laminat u. Terracotta-Böden, Tel. 06173/78938

Schloßborn, 3 Zi.-EG-Whg. mit großer Terrasse, neu renov., 80 m² + Garage, zum 1.7.11 zu vermieten. Tel. 06174/63173

Kronberg-Ohö. von privat zu vermieten. App. möbl. EBK, Tgl-Bad, kl. Wohneinheit im Grünen, ca. 43qm, KM: 480,- € + 40,- € für Strom-Heizung u. alle NK + Kt. Tel. 06173/64438, 0170/6866826

Kgst. DHH 170qm W./Nfl., 3 SZ, mod. Bad/G-WC, off. Kamin, 2 Blk., Burgbl., ELW/Gartenterr., 2 Gar. + Stpl., Joh.-wald-Priv.-Str., 1750,- € + U/K Tel. 0176/24208070

Kronberg-Schönberg: 3- Zimmer-Wohnung (ca. 105 qm) im EG mit Süd-Terrasse in kinderfrdl. Haus/ Gegend von privat. EBK, Parkett, frei ab 07/2011. KM 975 € + NK + KT. Kontakt: Tel. 01522/2680596

Schmitten/Ts 1 freistehendes Einfamilienhaus, ca. 200qm Wohnfläche, 5 Zi., 2 Küchen, 2 Tgl.-Bäder, Ölheizung, Doppelgarage, 2 Einstellpl., ca. 900qm Grundstück zu verkaufen o. vermieten. Tel. 0175/4276525

Königstein, elegante 3-Zi.-Wo., Balkon, EB-Küche, Stadtmitte, 2. OG, renoviert, sofort frei, 80m², 650,-€ + 180,-€ NK Tel. 06174/5485

Königstein - zentral und grün - 6 Zimmer-Maisonette-Wohnung m. eigenem Eingang, 149m² Wfl., s/w-Terrasse 50m², 2 Bäder, Immobilienscout ID 60511668. Ab 01.07.2011 von privat, Kaltmiete € 1.300,- + Umlagen. Angebote unter Chiffre: KW 19/03

Königstein, helle 3-Zi.-Whg., 70qm, 1.OG, Nähe City, großzüg. Raumaufteilung, sonniger Balkon, Parkett, modern. Bad, gr. Keller, Miete 600.- E +NK +Kt Tel. 0162 - 2608332

Falkenstein, Souterrain, ca 40 qm, Bad, kl. Terrasse, ruhige Lage, ideal f. Singles, 400 € warm/ Monat + Kaution, frei ab 1.06.2011, Handynr. 01629367521

Eschborn-Niederhöchstadt, RMH von privat, Nähe Bahnhof, 4,5 Zi., 118 qm, EBK, Tgl.-Bad + 2xWC, Terr./Balkon/Garten, Garge + PKW-Pl., Nebenräume (82 qm), € 1.180,- + Nk. + Kt., zum 1.8.2011, Tel. 06195-64410 oder 0163 6680594

Gewerbe-/Lagerraum

Oberursel-Bom., Lagerraum, 2 Büros, 2 WC, gesamt 120 qm, keine Schaufenster, ab sofort, € 830,– + 3 MM + € 180,– Nk. Tel. ab 19 Uhr 06171/57912

Lager/Garage, 75 qm, auf gesichertem Gelände in Kirdorf, ab sofort zu vermieten, mtl. € 400,– + € 25,– NK. Tel. 0174/9493660

Ferienhaus/-whg.

Plöner See, Raps- u. Obstbaumblüte. Im Mai 20% Ermäßigung. Für Jung u. Alt, sehr schöne Ferienwohnung auf Ferienhof. Infos unter: www.hof-brooks.de oder Tel. 04527/271

Toskana, 2 gemütliche, gut ausgestattete Ferienhäuser für 4 bzw. 5 Personen zusammen oder einzeln zu mieten. Tel. 06171/916266 www.ferienhaus-toskana-cortona.de

Pol. Ostsee, nahe Danzig, 200 m z. Strand. Tel. 06171/2862070

Lago-Maggiore, FeWo direkt am Wasser, Garten, Bootssteg, Strand. Tel. 06276/919697 o. 0157/87907458

Urlaub wie im eigenen Zuhause. FeWo an der Costa del Azahar, nördl. von Valencia. Dt. TV, Pool u. großer Garten, Tennis, Garage, 3 Gehmin. zum Strand. Infos unter: residencialmeridia@yahoo.de

Ostsee-Ferienhaus, 150 m zum Sandstrand, zw. Kiel und Eckernförde, 3-Sterne. Ausstattung für bis zu 6 Personen. Infos unter www.strandkate.de oder Tel. 06174 / 961280

Irland - Kleines Haus (belegbar bis 5 Personen) in ruhiger, ländlicher Lage im Seengebiet am River Erne zwischen Cavan und Belturbet, für Golfer, Angler und Feriengäste (Selbstversorgung). Neu: Kanu- und Kajak-Touren und -Kurse. Auskunft unter E-Mail: Adolf.Guba@BleiGuba.de und Infos unter www.thorntoncottages.ie

Urlaub auf dem Ferienhof bei Pfarrkirchen in Niederbayern, mitten im Grünen auf einer Anhöhe mit Panoramablick (Rottauensee). Zentraler Ausgangspunkt für vielfältige Unternehmungen (18-Loch-Golfanlage, Angeln, Bäderdreieck Bad Birnbach, Bad Griesbach, Bad Füssing, Freizeitparks). 3 gemütliche, voll eingerichtete Ferienwohnungen (30,- EUR pro Übernachtung) Infos: www.ferienhof-march.de, Tel. 08561/9836890

Grundstück/Garten

Baum-Stück 800 qm, Friedrichsdorf-OT. Preis nach Vereinbarung. Tel. 06007/7684

Rund ums Tier

www.katzensitter-club.de Bei Abwesenheit betreuen wir unsere Katzen gegenseitig und unentgeltlich. Tel. 06171/982146

Griech. Landschildkröten nur in artgerechte Freilandhaltung zu verkaufen. Tel. 06087/732 ab 17 Uhr Sa/So ab 10 UHR

9 jähriges Katzenpaar, lieb und verschmust; grau-gestromter Kater, 15 Mon.; Tibet-Terrier-Mix, 5J.; Mischlings-Rüde, 2 J. suchen dringend ein liebevolles Zuhause. Tierhilfe ohne Grenzen e.V. Tel. 06082/919729

Ponybox ab 1.6. in Ruppertshain zu verm., Weide + Paddock inkl.; max. 3 Ponys, lustige Stallgem. Tel. 01578/2614306

Private Kleinanzeigen

Stellengesuche

Landschaftsgärtner: Baumfällarbeiten., Heckenschneiden, Rasenmähen, Pflasterarbeiten, Naturmauern, Gartenpflege uvm. Tel. 0174/6012824

Zuverlässiger pol. Handwerker sucht Renovierungsarbeiten. Maler, Tapezieren, Laminat, Fliesen, Trockenbau, Naturstein, Pflaster. Tel. 0151/17269653 oder 069/80099286

Zuverlässige Frau sucht Putz- und Bügelstelle im Privathaushalt. Tel. 0157/74838842

Profi., Mal., Tap., Fliesen, Trockenbau, Laminat, Parkett, Dachausbau, Fenster- und Türeneinbau, Putz. Tel. 0175/3853419

Erfahrene Haushaltshilfe sucht Stelle zum Putzen und Bügeln. Mann sucht Stelle als Gartenhilfe. Tel. 0152/03814559

Zuverlässiger Handwerker mit Referenzen macht Ihr Zuhause wieder schön. Maler & Lackierer, Fußboden, Fassade usw. Hochwertig, schnell und günstig. Tel. 0176/26115701

Landschaftsgärtner: Baumfällung, Heckenschnitt, Gartenpflege, Pflasterarbeiten, Naturmauer, Gartenarbeiten aller Art. Tel. 0172/4085190

Zuverlässige, nette Frau sucht Putz- und Bügelstelle im Privathaushalt. Tel. 0176/99133256

Erfahrene, zuverlässige Frau, sucht Putz- und Bügelstelle. Tel. 0157/83563465

Attraktive Kosmetikerin und Masseurin mit Erfahrung sucht Nebenbeschäftigung. Tel. 0172/3120116

Kinderfrau/Haushälterin (m/w)
gezielt finden mit exklusivem „PrivatService“ - persönlich, seriös, langjährig erfahren.
www.motherworld.de
Telefon 06172-101415

Buchhalterin in ungekünd. Stell., DATEV, FIBU, Hausnebenkostenabr., sucht Teilzeittätigkeit. Tel. 0157/87907458

Haushaltshilfe, gründlich und zuverlässig sucht neue Aufgabe. Tel. 0157/87907458

Poln. Handwerker mit Referenzen sorgt für gute Qualität u. preiswerte Arbeit. Wohnungsrenovierung. Fliesen, Streichen, Laminat, Trockenbau, Innenausbau. Tel. 0152/01072536

Altenbetreuung: Erfahrene polnische Altenbetreuerin mit Arbeitspapieren sucht Stelle. Tel. 06172/597418 o. 0171/4623693

Erfahrenes und zuverlässiges Ehepaar bietet Dienstleistungen für Reinigung, Haushaltshilfe, Bügeln. Auch Büros und Lager, Gartenarbeit. Rechnung. Tel. 06172/8581489 ab ca. 15 Uhr

Küchenaufbau auch Ikeamöbel, Geräteanschluß von Allround-Handwerker (gelernter Elektriker), komplett Renovierung, Maler-/Tapezierarbeiten, Laminat und vieles mehr führt zuverlässig + preiswert aus. Tel. 06171/883692 od. 0177/5839840

Gelernter Handwerker übernimmt Fliesen, Laminat und Tapezierarbeiten. Tel. 0163/9068708

Biete Hilfe in Haus, Hof und Garten, geschickter Handwerker aus Montenegro. Tel. 0152/26040487

Sie suchen eine zuverlässige, liebevolle 24 Std. Hilfe für Pflege/Haush. (gute Refer.). Info: Tel. 06172/35929 oder ab 21 Uhr 06172/71563

Ruheständlerin fit u. sympathisch, langjährige Berufserfahrung als Asst. der Geschäftsleitung sucht 2x wöchentl. ab 13.00 Uhr Nebenjob. Tel. 0173/6732579

Wer kann helfen? Suche für meine Tochter (ABI 2010) einen Ausbildungsplatz als Bauzeichnerin o.ä. Danke. Tel. 06172/22228

Erfahrener Gärtner sucht Arbeit, pflege u. erledige die Arbeiten in ihrem Garten wie z.B. Heckenschneiden, Rasenmähen, Bäume schneiden usw. Tel. 0176/49653996 06171/8665187

Gärtner sucht Gartenarbeit. Ich erledige alles im Garten. z.B. Gartenpflege, Hecken schneiden, Bäume fällen, Plaster + Rollrasen legen usw. bei Interesse Tel. 06171/79350 o. 0178/5441459

Erfahrene, deutschsprachige, Frau sucht Stelle als Seniorenbetreuerin in Königstein u. Umgebung. Tel. 0178/8585596

Ich bin ein erfahrener Gärtner und suche Gartenarbeit. z.B. Rasen mähen, Hecken schneiden, Pflaster legen, Palisaten stellen, u.s.w. Tel. 06173/3948555 o. 0173/4134184

2 zuverlässige Männer aus Polen suchen Arbeit. Wir machen kompl. Renovierung bei Ihnen zu Hase (mit Referenzen). Tel. 0152/06949949

Zuverlässige deutschsprachige Frau, sucht Arbeit in Kronberg zum Putzen und Bügeln. kontakt Tel. 0176/49783463

Gärtner sucht Privatarbeit, alles rund um den Garten, Hecken u. Bäume schneiden, Pflasterarbeiten, Mauern. Tel. 01520/3378554

Reinigungsservice z.B. Treppen reinigen, Büros reinigen u.s.w. Tel. 06173/3948555 o. 0173/4134184

Ich bin ein erfahrener Gärtner und suche Gartenarbeit. z.B. Rasen mähen, Hecken schneiden, Bäume fällen, Pflaster legen und vieles mehr. Tel. 06173/322587 Mobil. 0178/1841999

Erfahrener Poln. Handwerker sucht Arbeit: Renovierung, Malen, Tapezieren, Bad u. Fliesen, Parkett, Laminat, Teppich uvm., Tel. 0157/76887795

Ich suche Gartenarbeit. Ich mache alles was es im Garten gibt: Heckenschneiden, Bäumefällen, Rollrasen verlegen. Gartenpflege allgemein. Tel. 0177/1767259

Zuverlässige Polen suchen Arbeit im Ber. Dachreinigung und-Imprägnierung sowie Innenausbau (Mit Referenzen Tel. 0152/06949949

Ehepaar mit Referenzen sucht Stelle im Privathaushalt. Reinigungsarbeiten u. Gartenpflege. Tel. 0157/81580212

Akademikerin schreibt Ihre Texte, redakt. Beiträge auch Englisch, Französisch, Portugisisch. Tel. 0173/3126001

Junge Frau sehr fleißig mit Erfarung sucht Putz- und Bügelstelle in Privathaushalt in Oberursel, Bad Homburg Tel. 0157/76190896

Sympathische Polin mit Erfahrung (28 J.), hilft gern älteren Menschen bei Bewältigung des Alltags z.B. im Haushalt oder Pflege, ideal mit Wohnmöglichkeit, ab sofort. Tel. Nr. 0179 / 9833 781

Stellenangebote

Spanisches Restaurant in Bad Homburger Innenstadt sucht ab sofort
Küchenhilfe/Beikoch
in Teilzeit!! **Tel. 0177/2964649**

Haushaltshilfe 2 mal 5 Stunden pro Woche in Oberstedten, 1 Fam.-Haus, 2 Personen. Putzen + Bügeln, nur auf € 400,– Basis o. Rechnung. Tel. nur 16-18 Uhr 06172/37626

Pferdeerfahrener Hänger-Fahrer bzw. Turnierhilfe für Turniertransporte am Wochenende gesucht. Tel. 0173/3069109

Wir suchen deutschspr. Hilfe aus Bad Homburg am Di. o. Mi. und Fr. von 10-13 Uhr für unseren Haushalt und die Wäsche. NUR mit Rechnung bzw. Minijob. Tel. 0172/6766410

Hilfe mit Kindern und kleine Haustätigkeiten in Bad Homburg-Hardtwald-15 Std./Woche gesucht. Gute & nette Familie sucht ab sofort für 3 Kinder (7, 4 & Säugling) 1 Kinderfrau nachmittags Di. & Mi. 15.00-18.30, Do. 15.00-19.00, Fr. 12.30-16.30. Wenn Sie Deutsch, Spanisch oder Englisch sprechend sind sw. ehrlich, liebevoll, zuverlässig, Nichtraucherin und Pkw besitzen, freuen wir uns auf Ihren Anruf. Nur auf Rechnung oder Minijob. Tel. 0174/3115941

Ältere Dame sucht ganztägig nette Betreuerin, die auch kochen kann. Wohnmöglichkeit auf Wunsch vorhanden. Oberursel/Oberstedten. Tel. 06172/36623

Zuverl. deutschprach. Putzhilfe 1x pro Woche für 2 Std. tagsüber in Privathaushalt gesucht. Tel. ab 18 Uhr 0176/38574679

Zuverlässiger Helfer mit Freude an Pflanzen für Hof, Obst- und Staudengarten gesucht. Tel. 06172/71504

Für unseren Privathaushalt in Königstein/Johanniswald, suche ich ab sofort 2x wöchentl./4Std. eine deutsche Putzhilfe mit Referenzen. Bitte melden Sie sich Tel. 0174/3941092

Haushaltshilfe/Köchin. Nette Familie in Schmitten sucht flinke u. tierliebe Unterstützung mit guten Kochkenntnissen in gepflegtem Umfeld an Wochenenden u. Feiertagen v. 8:00 - 16:00 Uhr sowie Urlaubsvertretung. Tel. 0171/6541991 od. 06082/929558

Haushaltshilfe: Wer möchte bei ält. rüstiger Dame wohnen u. sie unterstützen im Haushalt, Garten, 2 Katzen. Biete gutes Gehalt, gr. eigenes Zimmer m. Bad u. Terrasse. Deutschkenntn. u. Führerschein erwünscht. Freundl. Zuschriften erbeten an: Chiffre: KB 19/1

Tierliebhaberin (Hunde- u. Pferde) Haushaltshilfe 3x3 Std. Mo.-Mi. 17 - 20 Uhr nach Oberreifenberg ges. tierliebe, verantwortungsvolle und liebensw. Aushilfe ab 30 J., NR, Tel. 06082/929558 od. 0171/6541991

Suche Person in Oberursel für leichte Hausmeistertätigkeit. Gerne auch Rentner. Tel. 0157/87656248

Ponystall. Tiere möchten gerne auch am Wochenende gefüttert werden! Wir suchen Unterstützung in Schmitten an Wochenenden und Feiertagen von 8.00 - 10.00 Uhr. Tel. 06084/2525

Für unseren Haushalt in Königstein mit Kindern u. Hunden suchen wir eine fleißige, umsichtige u. zuverlässige Hilfe in Festanstellung ca. 30 Std. pro Woche. Hausarbeiten wie das Reinigen des Innen- und Außenbereichs, Wäschewaschen und Bügeln sind an 5 Tagen pro Woche zu erledigen. Unabdingbar sind gute Deutschkenntnisse und Referenzen. Chiffre: KW 19/04

Hilfe im Garten in Kö-Mammolshain gesucht, ca 4 Stunden pro Woche. Tel. 0173-3243800, bitte ab 18.00 Uhr

Wir suchen engagierte, fleißige und flexible Haushaltshilfe in Kelkheim, 1 x Woche. Tel. 0152-09008773

Erfahrene, deutschsprachige Haushaltshilfe zum Putzen und Bügeln im Privathaushalt 8-10 Wochenstunden gesucht. Nur als legales Arbeitsverhältnis. PkW wäre gut ! Tel. 0151-23532 881

Häusliche Pflege

Betreuung 24 Std. zuhause
Wir vermitteln qualifiziertes Betreuungspersonal **– Promedica24 –**
Tel. 06174/999496
Mobil 0172/9251889

Kinderbetreuung

Erfahrene Tagesmutter mit PKW in Kronberg. Krankes Kind, unvorhergesehenes Abholen von Schule oder Kindergarten, Babysitten, Wochenendbetreuung? Kein Problem! Regelmäßiger Mittagstisch mit individueller Hausaufgabenbetreuung und Lernhilfe. English speaking kids are welcome! Als haushaltnahe Dienstleistung steuerlich absetzbar. Kronberg Tel. 06173/65897

English native baby sitter wanted
We are looking for a native English speaking woman to take care of our two children (girl 6, boy 2). You are expected to play with the children, read stories and sing with them, in English. You will be needed regularly on Saturdays, preferably in the morning, for 2 – 3 hours. Ideally, in addition, you are able to take care of our children occasionally in the evening during the week. Location: Kronberg, 900 meters from the S-Bahn station. For contact
call: 06173/99 69 81 01 (9-15), Mrs Hormess
or e-mail: ruthhormess@aol.com

Verkäufe

MUSIKHAUS am DORNBUSCH
Eschersheimer Landstraße 278
60320 Frankfurt am Main
Tel. 069-565656, Fax 560371
www.musikhausamdornbusch.de

Hessentag, 2 TOP Höhner KONZERTKARTEN, 16.06., Preis abzüglich 40% = € 80,–. Tel. 0174/8790805

Haushaltsauflösung u. priv. Flohmarkt: Möbel, 2 antike Bücherschränke, Geschirr, Bücher, gutes Kinderspielzeug etc. Sa. 14.05., 10-17 Uhr, Schmaler Weg 4, Ober-Erlenbach in HG.

2 dunkelblaue Ledersessel, verstell- und drehbar m. separaten Fußhockern, für € 200,– abzugeben. Tel. 06171/54374

Kompl. Golfausrüstung f. Damen zu verk., Mitzuno-Eisensatz + versch. Hölzer plus Emotion Trolley (EL). Tel. 06172/908032

Sehr schönes, neuw. SZ (Buche) zu verkaufen! Kleiderschrank, Kommode, Nachttisch, Bett (B125/L205), Flex-Lattenrost (Hülsta). Preis € 500,–. Abholung bis 17.05.2011. Tel. 0176/15448448

Schlauchboot Wiking Komet, L 3,5m, B 1,4m, Motor Evinrude 30 PS mit Trailer und allem Zubehör, Preis € 2.400,–. Tel. 06007/7684

Kühl- Gefrier-Kombination, gebraucht € 50,–. Fahrrad neuw., 18-Gang, Kettenschalt. € 80,–. Kindersitz für Fahrrad von Römer € 50,–. Tel. 06172/495593

Moderne Kunst: Originalgemälde etc. Abstraktes, impressionistische Landschaften, Expressionistisches, Öl auf Leinwand, z.T. Großformate, gerahmt, aus Privatsammlung, 200,- bis 900,- € Tel. 06174/961089 bitte länger klingeln lassen

Verkaufe Vorwerk-Handstaubsauger, fabrikneu, NP € 607,– für € 407,– + Polsterboy € 100,–. Tel. 06173/65666

Shark Jet Helm silber, Größe Medium, kaum benutzt, günstig abzugeben VB 65,00 Euro Tel. 0173/2492493

Bosch Einbauherd HEE 658T Spiegelglasfront, Backwagen, Katalyt. Reinig. VHB: 180,- €. Privileg TopFreezer 56500 Kühlteil 151L, Gefrierteil 44L, 263 KW/Jahr (Klasse A) Integrierbar H122, B56, T55 VHB: 180,- €
Email: bc.anfrage@freenet.de Tel. 06195/63324

Garagenflohmarkt Kö. Ölmühlweg 25, Lernsoftware, Ki.-Spiele, CD's, Computerspiele, Ki.-Bücher, Ki.-Kleidung, Haushaltsgegenstände, Fernseher, Deko, Lampen, Fahrräder u.u.u. Von 9-17 Uhr Sa. + So.

Angelausrüstung (Ruten,- Stuhl,- Kleingerät) aus Altersgründen zu verkaufen. VP € 100,- Tel. 06174/209959

Verkaufe Paidi-Kinderhochbett 90 x 200, Buche-Vollholz, mit Paidi-Lattenrost, Matratze, Leiter, Rutsche, VB 280,- EUR. Kontakt: Tel. 0171/9724820

Ankäufe

Kaufe gegen Barzahlung, Gemälde, Grafik, Skulpturen, Bronzen, Figuren, Porzellan, KPM, Hummel, Uhren, ganze Sammlungen. Tel. 06171/55993

Suche von privat Briefmarken-Sammlungen oder auch ganze Nachlässe. Bund Berlin, DDR, D. Reich, Schweiz usw. Tel. 0172/6140426

Alte Orientteppiche und Brücken gesucht, auch abgenutzt. Dipl. Ing. Hans-Joachim Homm, Oberursel. Tel. 06171/55497 od. 0171/2060060

Alte Gemälde gesucht, Dipl. Ing. Hans-Joachim Homm, Oberursel. Tel. 06171/55497 od. 0171/2060060

Meissner Porzellan, Barzahlung. Kaffee- und Speiseservice ständig gesucht. Tel. 06171/55993

Eisenbahnen, alle Spuren, Blechspielzeug, Autos usw., ganze Sammlungen, gegen bar, von privat an Privatsammler. Tel. 069/504979

Militärhistoriker su. Militaria & Patriotika bis 1945! Orden, Abz., Urkunden, Fotos, Uniformen, usw. Zahle Top-Preise! Tel. 0173/9889454

Briefmarken, Postkarten, Briefe, Sammlungen verschiedener Länder gesucht. Insbesondere China, Russland, Japan (alt), Deutschland (neu ab 2002). Zahlung in bar. Tel. 06172/2657173

Militärhistoriker su. von 1810-1945 Orden, Säbel, Dolche, Helme, Postkarten, Uniformen, kpl. Sammlungen, gegen Barzahlung. Tel. 06171/55993

Kaufe deutsche Militär- u. Polizeisachen u. Rotes Kreuz 1. u. 2. Weltkrieg zum Aufbau eines kriegsgeschichtlichen Museums: Uniformen, Helme, Mützen, Orden, Abzeichen, Urkunden, Dolche, Säbel, Kriegsspielzeug, Fotos, Postkarten, Alben u. Bücher usw. Tel. 06172/983503

Kaufe bei Barzahlung u. a. nostalgische Bücher, Gemälde, Porzellan, alte Uhren, Bestecke, antike Möbel, Münzen, Medaillen, Briefmarken a. g. Sammlungen, Ansichtskarten, alten Modeschmuck u. g. Nachlässe. Tel. 06074/46201

Kaufe Pelze, alten Schmuck, Teppiche, Porzellan, Antiquitäten. Garantiere seriöse Kaufabwicklung. Tel. 0176/63641083

Suche wertige 70/80er-Jahre HIFI-Komponenten wie Plattenspieler, Boxen und Verstärker&Rock/Soul/Beat-LP's. Tel. 0177/8045473

Seriöser Sammler sucht Karl May und andere Antiquarische Bücher sowie Schachliteratur-Spiele und Taschenuhren. Tel. 0175/1422883

Suche gebrauchten Flipper. Spielbereit oder auch defekt. Tel. 0176/56163067

Kaufe Gemälde, Meissen, Figuren, Uhren, Geigen, Blechspielzeug, Orden, Krüge, Bestecke, Silber. 50 - 70er J. Design Tel. 0172/6909266

Für den Sperrmüll zu schade??? Suche alles aus Speicher, Keller und Haushalt, auch reperaturbedürftig, einfach anrufen, netter Hesse kommt vorbei. Zahle bar. Tel. 069/67738815

Bezahle bar, alles aus Oma's-Zeiten, Bilder, Porzellan, Silber u.v.m. Tel. 06174/255949 od. 0157/77635875

Privater Sammler sucht: Antike Möbel, Gemälde, Silber, Bestecke, alte Bierkrüge, Porzellan und Uhren gegen Bezahlung. Tel. 06108 / 825485

Privater Militaria Sammler aus Königstein sucht militärische Nachlässe u. Einzelstücke für die eigene Sammlung. Zahle für von mir gesuchte Stücke Liebhaberpreise. Gerne auch kostl. und unverbindliche Beratung. Tel: 06174/209564

Verschiedenes

Alte Schmalfilme mit oder ohne Ton, Super 8, Normal 8 und 16 mm-Filme kopiere ich gut und preiswert auf DVD o. Video. Hochzeit, Baby, Party, Urlaub, Hausbau usw. Beste Qualität. Ihre Schätze von mir gut gesichert. W. Schröder, HG. Tel. 06172/78810

PC-Hilfe? Bei Problemen rund um den Computer, dem Internet, E-Mail, DSL, W-LAN oder VIREN? Rasche Hilfe – alles wird gut! Tel. 0176/50300439

Kasper- o. Schwarzlichttheater o. Zaubern, Ballonmodellage f. Kigeb., Verein..., günstig. Tel. 06172/44475 Erzieherin www.gabis-kasperle.de

Entrümplung, schnell, sauber, günstig. Wohnung, Keller, Dach + kl. Umzüge. Tel. 0171/3211155

Zauberer f. jeden Anlass, auch für Kinder (ab 6 Kinder ab 4 J.) z. fairen Preis. Tel. 069/865394 www.matteo-orlando.de

Neuer Computer und kein Durchblick?
PC-Doktor hilft
Tel. 069 / 38 99 76 56
www.pc-doktor-frankfurt.de

PC-Senior (68, über 40 Jahre Computer-Erfahrung) mit viel Geduld, hilft PC-Senioren kompetent bei Softwarefragen bzw. Einstieg in den PC-Gebrauch. Bad Homburg und Umgebung. Tel. 0160/843-6594

Kopiere Schallplatten etc. auf CD. Tel. 06081/585205

Fenster schmutzig? Kein Problem! Ich putze alles wieder klar. Tel. 06171/983595

Kleinumzüge, Möbel, Ab- und Aufbau, sorgfältig und zuverlässig. Angebote kostenlos. Rudi machts. Tel. 06032/3071844

Pianist spielt auf Ihrer privaten Feier dezente Unterhaltungsmusik. Tel.+Fax: 06172/304308

Die 1 Mann Partyband. Live Musik für jeden Anlass. Keyboard, Saxofon, Gesang. Tel. 06081/962862 www.soloesprit.de

Hallo!!! Wer hat die Kaffeefahrt am 15.04.2011 mitgemacht, Bauernhof in Knittig und eine Reise gebucht? Bitte melden. Tel. 06172/2659504 gegen Abend. Danke

Barzahlung beim Arzt. Für einen Artikel über beleglose Barzahlung bei Ärzten suchen wir Fallbeispiele (Grund, Betrag, Arzt). Später veröffentlichte Beispiele werden mit € 100,– pro Patient belohnt. Zuschriften unter: Chiffre: OW 1903

Büromöbel an Abholer abzugeben. Tel. 06172/35025

Was? Ich kann Steuern sparen?
Wir erstellen Ihre **Einkommensteuererklärung** bei Einkünften **ausschließlich** aus nichtselbstständiger Arbeit, Renten u. Versorgungsbezügen im Rahmen einer Mitgliedschaft.
Vereinigte Lohnsteuerhilfe e.V.
Beratungsstelle Louisenstraße 28
Bad Homburg, **Tel. 06172/6818625**

Alte Videofilme von allen Formaten VHS, Betamax, V2000, U-Matic, Hi8, S-VHS, Video8, VHS-C, DV-Digital, kopiere ich gut und preiswert auf DVD o. Video. Hochzeit, Baby, Party, Urlaub, Hausbau usw. Beste Qualität. Ihre Schätze von mir gut gesichert. W. Schröder, HG. Tel. 06172/78810

Computerspezialist, IT-Ausbilder, bietet PC Service, Beratung, Reparatur, Sicherheit, Datenlöschung, English. Tel. 06172/123066

Computerspezialistin, erfahren, geduldig, hilft reiferen PC-Anfängern den Einstieg zu finden. Beratung und Schulung, Webseitengestaltung, Tel. 0173/3225211

Unterstützung für Senioren in Kronberg. Erfahrene Dame mit PKW unterstützt Sie nach Bedarf bei Verrichtungen des täglichen Lebens, wie Fahrdienst für Arztbesuche, Einkäufe, Büroarbeit, oder als Gesellschafterin. Als haushaltnahe Dienstleistung steuerlich absetzbar. Kronberg Tel. 06173/65897

Super 8/N8/16 mm Filme sowie Ihre Videos von allen Kassetten-Formaten in Top-Qualität digital auf DVD, auch ihre Dia-Schau. Tel. 06195 / 960310

Floh- & Trödelmärkte
Sa., 14.05.11 und Do., 19.05.11 von 8–14 Uhr
Frankfurt-Höchst,
Jahrhunderthalle, Parkplatz B
Sa., 14.05.11 Frankfurt-Kalbach,
von 14–18.30 Uhr (jeden Sa.)
FRISCHE-ZENTRUM,
Am Martinszehnten
So., 15.05.11 Sulzbach, MTZ, von 10–16 Uhr
im Main-Taunus-Zentrum
P 8/bei GALERIA Kaufhof
So., 15.05.11 Kelkheim, von 10-16 Uhr
Großer Haingraben, anlässl. des Stadtmarktes
Terminansage: 06195/901042
www.weiss-maerkte.de

Maler, Tapezier Bodenbelagsarbeiten. Preiswert, Schnell und Sauber unter 0177-530 47 84

Professioneller Transfer Ihrer S8/N8-Filme. Direktabtastung. VHS, Video 8, Hi8, digital8, Betamax auf DVD. Normenwandlung, DVD-Kopien, Aufnahmen u. Schnitt. R. Jurenda, Tel. 06082 / 2967 www.AllesAufDVD.de

PC-Hilfe kompetent u. sofort! Internet, eMail, WLAN, Schulung, Neuinstallation! Priv. u. Firmen. K. Haas 0170-7202306 od. 06196-5615071

MUSIKHAUS HOFBAUER
Seit über 30 Jahren!
Große Auswahl - kompetente Beratung
eigener Service - günstige Preise
65779 Kelkheim · Bahnstr. 18a
eigene Parkplätze!
Tel. 06195-2419 • www.musikhofbauer.de

Alte Kleinbild-Dias und Fotos kopiere ich in höchster Auflösung und digitaler Verbesserung auf DVD. Ihre Schätze von mir gut gesichert. W. Schröder, HG. Tel. 06172/78810

Bekanntschaften

Er, 66 J., 1,63 gr., 75 kg, gut erhalten, gesund und munter, liebt Sonne u. Meer, Schwimmen, Radfahren u. Wandern, sucht zu mir passende Sie. Tel. 0176/52630918

Ww., 165 cm-65 J., vollschl., sucht netten Herrn, Raum MTK-HG, ca. 60-70 J. etwas größer als ich 175-180 cm, aber bitte nicht kleiner. Chiffre KW 19/01

Sie sucht Ihn

Junggebliebene WITWE, 54 J. ...
GISELA, sehr gut aussehend, gepflegt und gewandt. Mit Ersparnissen und Rente gut versorgt. Ich bin einfühlsam, ehrlich und sehr sozial, liebe die Natur, gehe gern spazieren und bin eine gute Hausfrau. Doch leider bin ich sehr EINSAM. Finde ich hier e. aufrichtigen, charmanten Mann, der mit mir ein schönes Leben verbringen möchte? Bin mobil und unabhg. Ich erwarte Ihren Anruf, üb.
☎ **(069) 56030677** 9-22 Uhr - auch Sa/So
FREUNDSCHAFTSSERVICE GmbH ✓
Eschersheimer Landstr. 325, Frankfurt

gute Hausfrau & Witwe ...
IRENE, 47 J. Eine natürl. hübsche u. bescheidene Frau, einfach, aber herzensgut u. mit guter Figur, aufricht., treu u. fürsorglich. Welcher nette, ordentl. u. ehrl. Mann möchte mich gern kennenl.? Ich bin unabhängig, finanziell versorgt und nicht ortsgebunden Wenn Sie möchten, kann ich auch zu Ihnen kommen. Für ein erstes Treffen am Wochenende, rufen Sie spontan an, üb.
☎ **(069) 56030677** 9-22 Uhr - auch Sa/So
FREUNDSCHAFTSSERVICE GmbH ✓
Eschersheimer Landstr. 325, Frankfurt

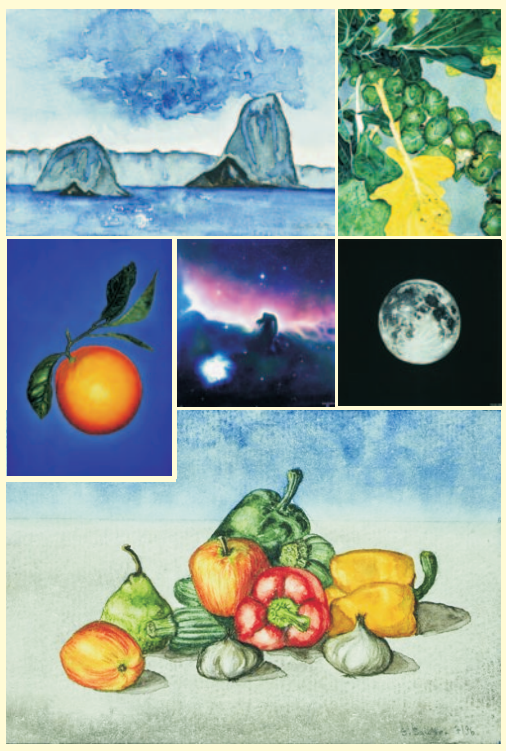

148. Ausstellung

vom Team RONDO blei-guba Druckerei & Verlag

Weltall, Früchte & Norwegen

Impressionen
Photorealismus in Acryl auf Leinwand
Aquarelle und Bleistiftzeichnungen

von Sandra Sautter

im Foyer der Druckerei Blei & Guba
Hofheim am Taunus, Am Stegskreuz 2

Die Ausstellung ist geöffnet
bis 13. Juli 2011, montags bis freitags von 8.30 bis 13 Uhr
und nach Vereinbarung. Telefon 06192/969 100

Tag der Museen in Kelkheim

„Museum Kelkheim“ – Sammlung für Schreinerhandwerk und Stadtgeschichte – öffnet zu diesem Anlass bereits um 11 Uhr seine Pforten und bietet stündliche Kurzführungen zur Kelkheimer Stadtgeschichte mit Marianne Bopp und Ursula Kutzner an. Das „Fossilien-Museum“ in der Kelkheimer Str. 54 öffnet von 11 bis 18 Uhr für die Besichtigung der „Paläontologischen Sammlung“ von Klaus-Dieter Weiß und stellt einen Stand auf dem Kelkheimer Stadtmarkt. Die „Paläontologische Sammlung“ ist für Groß und Klein interessant.

Berücksichtigen Sie bei Ihrem Einkauf unsere Inserenten!

Stellenmarkt

Aktuell

Wir suchen mit Schwerpunkt Montage bei Privatkunden für unsere Raumgestaltung im hochwertigen Bereich für sofort oder später eine(n)

Raumausstatterfacharbeiter/in oder **Raumausstattermeister/in.**

Gute Erfahrung in der Montage von Gardinen und Sonnenschutz einschl. Technik sind für diese Stelle Voraussetzung.

Auf Zuverlässigkeit, Pünktlichkeit und ein gepflegtes Erscheinungsbild wird großen Wert gelegt.

Ihre schriftliche Bewerbung richten Sie bitte an:

DÖLL Raumgestaltung GmbH
Herrn Horst-Günter Döll
Dörnweg 23 · 65760 Eschborn
doell.raumgestaltung@t-online.de

Kelkheimer Zeitung Uns können Sie auch im Internet lesen. www.kelkheimer-zeitung.de Kelkheimer Zeitung

Private Kleinanzeigen

liebevolle ANGELA, 39 J. ...
leider schon früh verw.. Eine hübsche, natürliche und eher zurückhalt. Frau mit guter Figur. „Ich lebe leider ganz allein, denn Kinder habe ich nicht. Ich würde gern, für e. neues Lebensglück, e. sympathischen, aufgeschl. Mann finden. Äußerlichkeiten spielen keine Rolle - nur Ihr zuverl. Charakter ist sehr wichtig. Rufen Sie an!“ Sofortkontakt, über...
☎ **(069) 56030677** 9-22 Uhr - auch Sa/So
FREUNDSCHAFTSSERVICE GmbH ✓

herzensgute RUTH, 64 J., verw.
Eine sehr hübsche, eher jünger wirkende, Frau mit e. schönen weibl. Figur, liebevollem u. vitalem Wesen u. viel Lebenserfahrung. Finanz. durch Eigentum und Witwenrente abgesichert und unabhg. Ich suche für eine harmonische und zufriedene Zweisamkeit e. charmanten Mann (Alter egal). Würde Sie schon gerne am Wochenende treffen. Erfüllen Sie mir diesen Wunsch und rufen an, üb.
☎ **(069) 56030677** 9-22 Uhr - auch Sa/So
FREUNDSCHAFTSSERVICE GmbH ✓

Sportliche, niveauvolle Lady
Marisa, 50J/167, südländischer Typ, schlank, attraktiv und intelligent sehnt sich nach gebildetem, stilvollem ER mit Intellekt und Humor für Kultur und Freizeit?
„Das Kennenlerntelefon“ 06196-5252385 PV

Herz & Temperament
Annika 44J/161, attraktiv, dkl. Typ, gebildet, mehrsprachig mit guterzogenem Nachwuchs wünscht sich niveauvollen, kinderlieben, weltoffenen Partner für gemeinsame Zukunft.
„Das Kennenlerntelefon“ 06196-5252385 PV

Ich träume von …
Abenteuern und Realität, lass uns auf Entdeckungsreise gehen!
Sonja 51/160 schlank, attrak. mit Abi u. Uni, Temperament u. Sinn für Humor suche das passende Gegenstück. PV
„Das Kennenlerntelefon“ 06107-9896850

Den Frühling gemeinsam genießen. Lebensfrohe Sie, Anf. 70, wünscht sich liebevollen Herrn zum Kennenlernen. Chiffre: OW 1901

Er sucht Sie

FRANZ, 58 J., Mediziner ...
ist e. souveräner u. charmanter Mann mit attraktivem Äußeren und umwerfendem Lächeln. Ich lebe in e. schönen Haus, genieße mein finanz. sorgenfreies Leben und meine Enkel sehen in mir gern noch den Lausbuben. Mag das Reisen, meinen Garten und einen guten Wein. Ich su. e. lebensnahe SIE, die mit mir den Schritt in ein neues Glück wagt. Rufen Sie bitte an, üb.
☎ **(069) 56030677** 9-22 Uhr - auch Sa/So
FREUNDSCHAFTSSERVICE GmbH ✓

Lars ist ein erfolgreicher Geschäftsmann
35/185 eine stattl. Erscheinung, mit viel Herz. Er träumt von einer liebevollen, geschäftstüchtigen jungen Frau der er die Sterne vom Himmel holen kann. PV
„Das Kennenlerntelefon“ 06107-9896850

Unterricht

Abi-Vorbereitung (MDL) Englisch/Deutsch in HG, 45 Min. á € 25,–, durch Studiendirektor Dr. Phil. Tel. 06172/42751

Tango Argentino in Oberursel, Mi.+Do. ab 19 Uhr, alle Niveaus, individueller Einstieg jederzeit möglich. Info: 0177/7076070

Gitarre, Ukulele, Laute. Unterricht in: Oberursel, Weißkirchen, Steinbach, Königstein und Kronberg. Staatl. gepr. Gitarrenlehrer. Info: Gitarrenschule Sedena Zeidler. Schule der vier 1. Bundes-Preisträger. Tel. 06171/74336

Keyboard-Unterricht für Anf. und Fortgeschr. jeden Alters. Kostenlose Beratung. 15-jähr. Unterrichtserfahrg. Schnupperwochen zum Sonderpreis. In allen Ferien vormittags workshops und Schnuppertermine. Faire Preise! Tel. 06172/789777

English Conversation Classes € 20,– pro Sitzung, Mi. 19.00-20.30 in HG, durch erfahrenen Angelisten, Dr. Phil. Tel. 06172/42751

Klavier spielen mit Spaß und Erfolg. Ab 5 Jahre, jedes Niveau bis Meisterklasse, erfahrene Pädagogin und Pianistin in Bad Homburg. Tel. 0173/1766464

Stimme & Jazz: Jazz-Gesangskurs vom 13.-15. Mai in Oberursel. Funkt. Stimmbildg., Interpret., Improv., Ensemble, Grundl. d. Harmonielehre. Alle Niv. willk., Anmeldg. u. Info: info@singandswing.com Tel. 06171/6319626 www.singandswing.com

Richtiges, gutes Deutsch! Übungen freitags 19.00-20.30 in HG bei erfahrener Lehrkraft (Dr. Phil.), € 20,– pro Sitzung. Tel. 06172/42751

Diplom Spanisch Lehrerin (muttersprachlich) erteilt Unterricht Einzel, in kleinen Gruppen und Nachhilfe. Tel. 06172/450289, Handy: 0172/8711271

Mobile Gitarrenschule. Erfahr. Git.lehrer aus HG unterrichtet alle Altersgruppen, auch Anf. NEUE Tel.Nr. 0179/8195016

Endlich Englisch meistern! Effizientes und interessantes Lernen. Renate Meissner, Tel. 06174 / 298556

Endlich Französisch in Angriff nehmen! Neuanfang mit Erfolgsgarantie. Renate Meissner, 06174 / 298556

Nachhilfe

Buchführung, KLR, Controll, BWL, VWL. Erfolgr. Nachhilfe f. Schüler, Stud., Azubi, Fortbild., IHK, Prüfg. Tel. 06172/33362

Dipl.-Handelslehrer ert. Nachh. in Mathem. u. Wirtsch., alle Kl., restl. Fäch. a. Anfr., HG u. Umg. Tel. 06172/9310220

Mathematiknachhilfe u. Abiturvorbereitung von Naturwissenschaftler: Analysis, Vektorrechnung, Wahrscheinlichkeitsrechnung. 18,- €/Stunde. Hausbesuche nach Absprache. Tel. 06082/923879

Mathe- oder Physik-Probleme? Sehr erfahrener Nachhilfelehrer schließt nicht nur Wissenslücken und führt schnell Erfolge herbei, sondern motiviert und trägt durch ein spezielles Lernsystem zur kontinuierlichen und anhaltenden Verbesserung der schulischen Leistungen bei. Tel: 06173/4483

Reifen/Felgen

4 Sommerreifen auf 4-Loch Stahlfelge 15\”, 195/55 R15 85H, Optimo K415 Hankok, ca. 300 km gefahren, VB € 280,–. Tel. 0173/2135920 oder 0157/71571038

BMW

BMW 318i E 36, Bj. 3/97, 104.500 km, weiß, Automatik, 115 PS, TÜV/AU 1211, Park Distance Control, 4 Türen, sehr gepflegt, grüne Umweltplakette, 3.Hand, Original BMW-Radio (nicht eingebaut) oder Sony MP3, USB-Radio mit Fernbedienung € 30,– Aufpreis (eingebaut), mit Winterreifen, VB € 2.550,–. Tel. 0171/4230758

Alfa Romeo

Es ist Cabrio Wetter! AlfaRomeo Spider 2.0 Twin Spark 1. Hd. wegen Neuwagen zu verkaufen. Schwarz met., Lederausst., elektr. Dach, Airbag, Bj. 2004, 165 PS, 118T km, Au+TÜV 04/ 2011, Garagenwagen, Scheckheft gepfl., + Winterreifen VB: 6.900,- € Tel. 0170/8340887

Peugeot

Peugeot 207 CC 150 THP Platinum Cabrio/Roadster, 110KW (150PS) Grau Metallic, EZ 07/2007, 36.000 km, VB 13.450,- €. ABS, el. Fensterheber, Alu-Felgen, Lederausstattung, Klimaautomatik, Nichtraucher/Garagenfahrzeug, Scheckheftgepflegt. Tel. 0173/3108242

VW

VW Lupo mit elektr. Faltdach, silber, Erstzulassung 7/02, 114.500 km, 50 PS, Benziner, 8-fach bereift (neue Sommerreifen) TÜV + ASU neu, neue Bremsen + Auspuff. Mängel: Kratzer am rechten Kotflügel + Hekkstoßstange gerissen. VB € 2.900,–. Tel. 06081/42267

VW-Polo, Bauj. 94, TÜV neu, € 1.250,–. Tel. 06172/495593

VW Passat CC 2.0 TDI 103 KW (140 PS) DSG Navi. Light Brown Metallic, EZ 02/2009, 31.000 km, VB 27.200,- €. Panoramadach, Lederausstattung Alcantara, Parklenkassistent, GRA, Nebelscheinwerfer, Mobiltelefonvorbereitung, Dauerfahrlicht, Garagentüröffner, Außenspiegel el. Einstell- anklappbeheizbar, 4 x Winterreifen auf Alufelgen. Tel. 0172/6925252

Motorrad/Roller

125 ccm Vespa-Roller, blau, 5 Jahre, 4-Gang, Handschaltung, 2 Takt-Motor, Chrombügel, abschließbarer Koffer und Zubehör, 2.872 km, für € 1.800,– VB zu verkaufen. Tel. 06172/688998

Erfolg durch Werbung

Yamaha DragStar Classic 1100 mit Trittbretter und Schaltwippe, schwarz, TÜV neu, im Oktober 2010 Batterie und Regler erneuert, ca. 3.700 km, Baujahr: 2003, VHB € 6.200,–. Tel. 0177/4142730

Vespa S50 Piaggio (weiß) 4.000 km, EZ März 09, € 1950,- Tel. 06174/1320, 0173/3082299

PKW Gesuche

Kaufe gegen Bar
PKW, LKW, Busse, Geländewagen, Pick-up, ab Bj. 75-10
Mercedes, BMW, Audi, Opel, VW, Toyota, Honda und andere Fabrikate, mit Mängeln, vielen KM, ohne TÜV, mit Motor- oder Getriebeschaden! Motorräder!
Bei Unfallfahrzeugen höher als Schätzwert.
Sulyman Automobile
Mob. 0171/2 88 43 07
oder 0 6172/68 42 40
auch abends u. am Wochenende

Bargeld Achtung! Suche dringend PKW, Bus oder Geländewagen. Marke egal. Auch mit Mängeln. Auch am WE erreichbar. Tel. 0172/5748390

Garagen/Stellplätze

Garagenstellplatz-Dublex, HBG Nähe Kurhaus (Elisabethenstr.) zu verm., € 50,–. Tel. 06172/302146 oder 303255

Einzelgarage in Königstein Graf-Stolbergstr. ab sofort 60,-/monatl. 06174/1500

Private Kleinanzeige

Gesamtauflage: 99.000 Exemplare

Königsteiner Woche · Kronberger Bote · Oberurseler Woche · Bad Homburger/Friedrichsdorfer Woche · Kelkheimer Zeitung

Kleinanzeigen auch direkt per E-Mail an kw@hochtaunus.de mit allen Angaben!

Anzeigenschluss: Dienstags 15.00 Uhr

Bitte veröffentlichen Sie am nächsten Donnerstag nebenstehende private Kleinanzeige.

Chiffre:
Abholer ❍ Ja ❍ Nein | Senden ❍ Ja ❍ Nein

Auftraggeber:
Name _____
Straße _____
PLZ, Ort _____
Unterschrift _____

Der Betrag von _____ **€**
❍ liegt als Verrechnungsscheck bei
❍ soll von meinem Konto abgebucht werden

Preise: (inkl. Mehrwertsteuer)
❍ bis 4 Zeilen 11,50 €
❍ bis 5 Zeilen 13,00 €
❍ bis 6 Zeilen 14,50 €
❍ bis 7 Zeilen 16,00 €
❍ bis 8 Zeilen 17,50 €
je weitere Zeile 1,50 €

Chiffregebühr:
bei Postversand 4,50 €
bei Abholung 2,00 €

Gewünschtes bitte ankreuzen

Kontonummer _____
Bank _____
Bankleitzahl _____
Unterschrift _____

Eine Rechnung wird nicht zugesandt.

Ich bin damit einverstanden, dass die Anzeigenkosten von meinem Konto abgebucht werden. Der Einzugsauftrag gilt nur für diesen Rechnungsbetrag.

Bitte Coupon einsenden an: **Kelkheimer Zeitung** · 61462 Königstein/Taunus · Theresenstraße 2 · **Fax 06174/ 9385-50**

Immobilien

Verkäufe

Claus Blumenauer
Immobilienconsulting

Der Experte für den optimalen Verkauf Ihrer Immobilie

BELLEVUE BEST PROPERTY AGENTS 2011

Telefon 06174 - 96 100
www.claus-blumenauer.de

Defizite im Business- und Finanzenglisch?
Gebe seriösen Einzel- und Gruppenunterricht. US-Bildung und langjährige Erfahrung im Finanzbereich. Infos unter 0172-666-1977.

Sonniges 1-Zi.-App. in Kelkheim-Mitte, 46 m², Balkon, EBK, ideal auch als Kapitalanlage, VHB 84.000,– €.
Bene Immobilien
06192-8079545

Modernes Haus mit vielen Extras !
ca. 180 m² Wfl., Bj.´96, 1A Zustand, Kamin, Sauna, neue EBK, keine 7km von **Königstein-City** entfernt €T450´
Carsten Nöthe, 06172-8987 250
www.noethe-immobilien.de

---

9 x beziehbare 3 - 5 Zimmer-Eigentumswohnungen
durch Bankhaus für Mitarbeiter gesucht.
adler-immobilien.de 06192. 20 67 20
Wichtig: Anschl. zu öffentl. Verkehrsmitteln

Träumen Sie

Von einer chicen 4-Zimmer-Wohnung. Mit raumhohen Fenstern und dem offenen Kamin im 32 m² großen Wohnzimmer. Platz in der Küche. Einem Bad mit Fenster. Ausgestattet nach Ihrem Geschmack. Gäste-WC und Abstellraum gehören natürlich auch dazu. Und überall sorgt Fußbodenheizung für behagliche Wärme. Ein großzügiger Sonnenbalkon macht Ihr neues Zuhause komplett. In Hattersheim realisieren wir gerade Ihren Traum in einem 7-Familien-Haus. Für € 275.700 können Sie im Herbst in der Schwalbacher Straße einziehen. Rufen Sie an.

Dietmar Bücher
Schlüsselfertiges Bauen
65510 Idstein
www.dietmar-buecher.de
☎ 06126/588-120

Viel zu renovieren / sanieren?
Barzahler / Anleger kauft Häuser und bebaubare Grundstücke bis KP € 1,2 Mio.
adler-immobilien.de 06192. 20 67 20
Bevorzugt: Main-Taunus-Kreis & HTK

EINLADUNG
zur Hausbesichtigung
am Sonntag, 22. und 29. Mai 2011
in 61479 Glashütten-Schloßborn
An der Kreuzheck 22
– von 13.00 bis 17.00 Uhr –

WOLFHAUS Ein Leben lang.
Koppenmühle
97705 Burkardroth-Gefäll
Tel. (0 97 01) 91 11-0 • Fax 91 11-20
Internet: www.wolf-haus.de

kostenlose Info unter Tel. 0800/1172081

Wir bauen für Sie in Kelkheim

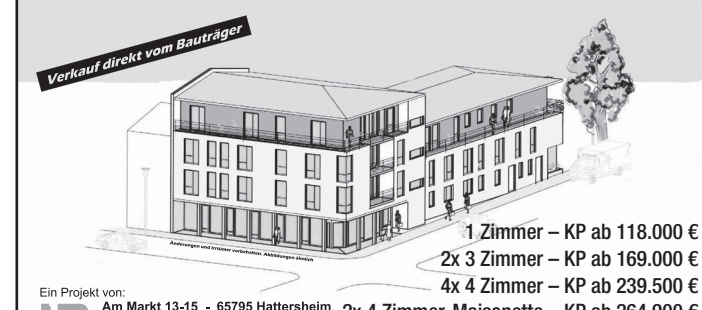

1 Zimmer – KP ab 118.000 €
2x 3 Zimmer – KP ab 169.000 €
4x 4 Zimmer – KP ab 239.500 €
2x 4 Zimmer-Maisonette – KP ab 264.900 €
3x 2, 3, 4 Penthouse – KP ab 169.000 € – 249.000 €

Ein Projekt von:
HBW GmbH
Am Markt 13-15 - 65795 Hattersheim
Info-☎0 61 90 - 93 45 54
E-mail: HBW-GmbH@gmx.net

DHH in Königstein
ca. 150 m² Wfl. + Ntzfl., Neubau, KP 380.000 €
Fußb.-hzg., Kamin, EnEV 2009, Solar, Rohbau fertiggestellt
Rufen Sie uns an um einen Besichtigungstermin zu vereinbaren.
Direkt vom Bauherrn · Tel: 06190/934554 · HBW GmbH

HORN
Projektgesellschaft GmbH

An der Roten Mühle in Kelkheim (Taunus)

Sehr hochwertig ausgestattete Einfamilienhäuser
Reihenhaus ab € 389.000,–
Eckhaus ab € 522.000,–
Doppelhaushälfte ab € 654.000,–

Beratung und Verkauf:
Sa. + So. 11.00 – 13.00 Uhr
an der Baustelle. Folgen Sie den Hinweisschildern an der Kreuzung Gagernring/Rotebergstraße

06195 – 97 79 19
Routenplaner und Bauvorhaben
www.pghorn.de

Villengrundstück mit Burgblick
In exponierter Lage von Königstein finden Sie ein fast 1.400 m² großes Areal mit den baurechtlichen Voraussetzungen für eine repräsentative Villa. Die Topografie ermöglicht das Bauen mit SW-Ausrichtung, sowie die Einbeziehung des unverbaubaren Blickes. KP: € 899,000,--
ADIVA eG Rudi Freund Immobilien
Tel. 0 61 28 / 4 12 21

EPPSTEIN IM TAUNUS - IM ENSEMBLE ODER EINZELN
Zwischen Frankfurt und Wiesbaden gelegen. Direkt gegenüber der Burg.

IM PARK RESIDIEREN.
Villa auf 1 748 qm Grdstck, Bj. 1951, modernisiert, 283 qm Wfl., Garage + 5 Stellplätze, separate Gartengeschoss-Wohnung, 840 000 €, prov.fr.

WOHNEN UND ARBEITEN.
Hohe Ästhetik und modernste Technik auf 403 qm Wfl., 1 303 qm Grdstck, Bj. 1995, 5 Stellplätze + 3 weitere möglich, 940000 €, prov.fr.

Anfragen an Christine Vogdt, Mobil: 0172-8810560, christine-vogdt@t-online.de

---

Wir erledigen Ihren Umzug in aller Ruhe
Schreiner-Werkstätte
Container-Lager
Eigenes Fachpersonal
Für all Ihre Wünsche

SCHOBER -UMZÜGE
MÖBELSPEDITION

65835 Liederbach / Ffm.
Höchster Straße 56
Tel.: 069 – 77 70 65
FAX.. 069 – 33 10 63
MOBIL.: 0171 – 600 46 30
schober-umzuege@t-online.de

Fachverband MÖBELSPEDITION UND UMZUGSLOGISTIK Hessen e.V. — ZERTIFIKAT

GLASHÜTTEN/Ts., nahe Königstein, 2 RH, Bestlage, 4 bzw. 5 helle, gr. Zi., 156 m² Wfl., 2 Bäder, G-WC, Garage + Stellpl., kinderfreundlich, Garten, kein Durchgangsverkehr, ab sofort, **von privat,** ab 1.090,– €. Besichtigungstermin: **Tel.: 0175 / 560 81 71 u. 06174 - 613 12**

Friedrichsdorf-Seulberg: provisionsfr. 2-Zi.-Whg., Balkon, 45 m², renoviert € 395,– + NK + KT
Tel. 06103/300210, rak-hausverwaltung.de

Eppstein-Bremthal:
Schöne, helle **4,5-Zi.ETW**
112m², Blicklage, kinderfreundl., S-Bahn-Nähe, neue EBK, neues Bad, G-WC/Dusche, Abstellr., Laminat, 2 Loggien, Keller, **von privat zu verkaufen,** € 100.000,– VB, TG-Stellplatz € 6.500,– VB.
Tel. 0160 - 96 86 67 10

Deutsche Familie aus Japan
zurück. Dringend DHH, RH oder Großwohnung im Einzugsbereich Ffm gesucht.
adler-immobilien.de 06192. 20 67 20
Bevorzugt: Kelkheim, Hofheim und Umland

Sie haben Probleme mit Ihrer Immobilie und Ihrer Bank?
Sie stehen kurz vor oder schon in der Zwangsversteigerung ? Sie wissen nicht, wie es weitergeht? Dann sprechen Sie mit uns! Wir helfen Ihnen garantiert weiter, auch bei bereits beantragter Insolvenz (Firma & Privat). Keine Vorkasse, keine Gebühren, wir arbeiten *nur* auf Erfolgsbasis.
GAY & PARTNER
Krisen- und Insolvenzmanagement bei Immobilien-Schieflagen
Hotline (069) 24 18 29 64 · E-Mail: info@immobilien-schieflagen.de

---

KÖNIGSTEIN
Blick in den Stadtpark
Sehr exklusive 4-Zi-Wohnung mit ca.160m² Wfl., Edle Ausstattung inkl. großer EBK, Ankleide, 2 Bäder, Gäste-WC, Abstellraum, großer West-Balkon. Tiefgarage und Aufzug ! NB/EB. Kaltmiete inkl. TG-Stellpl. € 2.100,- zzgl. NK+KT
Dir. v. Eigt. prov.-frei zu vermieten.
Tel: 0172 - 68 44 075

TAUNUS IMMOBILIEN
www.hk-taunusimmobilien.de

- Beratung
- Bewertung
- Betreuung
- Verkauf
- Vermietung
- Investment

HK Taunus Immobilien GmbH
Am Hohenstein 3-5
65779 Kelkheim
Tel.: 06195 9 87 71 40

Stellenmarkt

Aktuell

Landesverband Hessen e.V.
RotkreuzCampus
Deutsches Rotes Kreuz

Ausbildungsplätze in der Altenpflege

Der Anteil älterer Menschen steigt stetig an. **Pflegefachkräfte** werden gebraucht und finden ein zukunftssicheres und verantwortungsvolles Arbeitsgebiet vor.
Die **Vollzeitausbildung** dauert **3 Jahre.**

In der staatlich anerkannten Lehranstalt für Altenpflege im RotkreuzCampus findet eine **Informationsveranstaltung** über die Ausbildung zum/zur staatlich anerkannten Altenpfleger/in und auch zum/zur Altenpflegehelfer/in statt.

- **Termin:** 18.05.2011 von 16:00 bis 17:00 Uhr
- **Ort:** Staatlich anerkannte Lehranstalt für Altenpflege
- **Adresse:** Geschwister-Scholl-Straße 28, 61476 Kronberg

Die Veranstaltung ist für alle Interessierten offen. Für weitere Fragen stehen wir Ihnen gerne unter Telefon: 06173/9277-00 zur Verfügung.

TRANSFER VERGLEICH TRANSFER COMPANY
Web-Unternehmen sucht
Aushilfe
für Telefonakquise, Telefonauskunft und Kundenbetreuung.
Infos unter:
Tel. 0 61 95 / 725 333 0

Qual. Tagesmütter, Kinderfrauen, Babysitter im Rhein Main Gebiet ab sofort gesucht:
www.famplus.de
Tel. 089/410730-12

Für einen Privathaushalt in Königstein suchen wir ab sofort einen
Babysitter
für 2-jährige Zwillinge.
Kontakt:
Fr. Jammer
pme Familienservice,
Tel. 0800 - 588 05 990
(gebührenfrei)

Wir suchen eine
Küchenhilfe
Pizzeria/ Ristorante Da Toto in Königstein
Tel. 06174 - 228 54

Unser Anzeigenfax

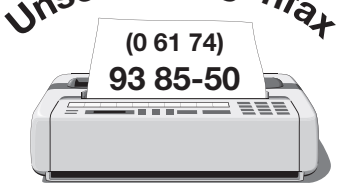

(0 61 74)
93 85-50

Wir sind ein weltweit führendes Unternehmen für innovative Hochspannungstechnik und Pulsed Power. Unsere schnellen Hochspannungs-Transistorschalter werden seit vielen Jahren erfolgreich in der Medizin-, Laser-, Radar- und Analysetechnik eingesetzt. Für unser Werk in Kronberg/Ts. suchen wir einen

E-Ingenieur (m/w)

für die Applikations- und Kundenberatung im Bereich Pulsed Power / Leistungselektronik.

Unsere Anforderungen:
- Abgeschlossenes Studium (Univ. od. FH)
- Kenntnisse der Analog- und HF-Technik
- Computerkenntnisse (CAD, PSpice etc.)
- Kommunikationstalent und gutes Englisch
- Hohe Flexibilität und Lernbereitschaft

Wir bieten:
- Eine sehr abwechslungsreiche Tätigkeit
- Ein ausgezeichnetes Betriebsklima
- Hervorragende Arbeitsbedingungen
- Sehr flexible Arbeitszeitregelungen
- Top-Vergütung plus Erfolgsbeteiligung

Sind Sie interessiert? Dann senden Sie bitte noch heute Ihre Bewerbung mit Lichtbild an:

Behlke Power Electronics GmbH
Am Auernberg 4, 61476 Kronberg-Süd
☎ 06173-929020 **E:** info@behlke.de
25 JAHRE
BEHLKE
HIGH-TECH IN HIGH VOLTAGE

Moderne Zahnarztpraxis im Frankfurter Raum (Kronberg/Ts.) sucht ab sofort eine(n)
Zahnmedizinische(n) Fachangestellte(n)
Bereich Stuhlassistenz
und eine(n)
Zahnmedizinische(n) Verwaltungsangestellte(n)
Bereich Praxismanagement und Patientenführung
Sie sollten eine abgeschlossene Berufsausbildung, gute Erfahrungen in den Bereichen Verwaltung, Abrechnung und in der Organisation der gesamten Praxisabläufe haben.
Beide Stellen sind ganztags zu besetzen.
Wir freuen uns auf Ihre schriftliche Bewerbung.

Zahnarztpraxis SANDNER & SCHMIDT
Frankfurter Strasse 13 a
61476 Kronberg
Tel. 0 61 73 / 49 32

KURSANA

Beginnen Sie den Tag mit einem Lächeln

Sie möchten beim führenden privaten Dienstleister im Bereich der professionellen Seniorenpflege und –betreuung arbeiten? Sie möchten Ihre Ideen verwirklichen, Weiterbildungsmaßnahmen genießen und in einem dynamischen, freundlichen Team arbeiten? Dann bewerben Sie sich in der Kursana Villa Königstein als

examinierte Pflegefachkraft (w/m) in Teil- und Vollzeit

Ihre Aufgaben:
- Aktivierende Grund- und Behandlungspflege
- Betreuung nach pflegewissenschaftlichen Erkenntnissen
- Aktive Mitarbeit an Qualitätssicherungsmaßnahmen

Ihr Profil:
- Anerkannte Ausbildung zur Fachkraft in der Altenhilfe
- Dienstleistungsorientierte Arbeitsweise
- Sensibilität für die Bedürfnisse von Senioren
- EDV-Kenntnisse

Desweiteren suchen wir Pflegehilfskräfte, Kräfte in der Betreuuung sowie im Servicebereich im Restaurant und Mitarbeiter in der Wäscherei/Hauswirtschaft in Teil- und Vollzeit.

Wir freuen uns auf Ihre aussagekräftige Bewerbung mit Angaben zu Ihrem frühestmöglichen Eintrittstermin und Ihren Gehaltsvorstellungen.

Kursana Villa Königstein, Bischof-Kaller-Straße 1, 61462 Königstein
Telefon: 0 61 74 . 29 34 - 0, E-Mail: kursana-koenigstein@dussmann.de

www.kursana.de

Kulturgemeinde Kelkheim e.V.
www.kulturgemeinde-kelkheim.de

Freitag 13.5. 20.30 Uhr
Jazzclub im Vereinshaus Hornau
O-Ton
eigene, lebendige, jazzige Weltmusik mit Akkordeon, Saxophon, Kontrabass u. Percussion
Eintritt: 10 Euro, ermäßigt 8 Euro
Kartentelefon: 06195 - 902 774 oder www.jazzclub-kelkheim.de

Donnerstag 9.6. 20.00 Uhr
Jazzclub im Vereinshaus Hornau
Nachtrevue
- Kleinkunst mit drei Programmteilen -

Freitag 10.6. 20.30 Uhr
Jazzclub im Vereinshaus Hornau
Richard Smith & Julie Adams
Fingerstyle-Gitarre & Cello
Tommy Emmanuel:
"Er ist der Weltmeister!"
Eintritt: 12 Euro, ermäßigt 10 Euro
Kartentelefon: 06195 - 902 774 oder www.jazzclub-kelkheim.de

LESUNG
Fr. 20.05., 20.00 Uhr
Kulturbahnhof Ke-Münster
Thomas Rosenlöcher
Stadtschreiber von Bergen-Enkheim
Der Dresdner wurde bekannt als pointierter und ironischer Beobachter der Wendezeit, der seine Leser zu aktivem politischen Denken herausfordert. „Die verkauften Pflastersteine", das persönliche Tagebuch Rosenlöchers, gilt als eines der hellsichtigsten Bücher über Wende und Wiedervereinigung.
Besonders in seinen Gedichten zeigt sich Rosenlöcher als exzellenter Beobachter der Natur. „Das Flockenkarussell" versammelt prächtige Gedichte. Da ist so viel Augenzwinkern wie Tiefe, gleichviel Humor wie melancholische Wahrheit.
Die Zuhörer erwartet ein Abend mit Prosa und Lyrik: vergnüglich, heiter, hintersinnig und nachdenklich.
Eintritt 8,00 €, erm. Euro 6,00 €
Vorverkauf: Buchhandlung Herr
Kartentel. 06195-961139 (AB)
www.kulturgemeinde-kelkheim.de

BreathWalk®
Ein BreathWalk gibt Dir Entspannung, Energie, verbessert Deine Atmung und läßt Dich Urlaub vom Alltag nehmen. Du erhälst neue Energie sowohl durch Körper-, Atem-, Fingerübungen und inneren Klängen, als auch aus Natur, Sonnenlicht und frischer Luft. Für Anfänger und Trainierte geeignet.
BreathWalk- Abendkurs
Ke-Fischbach, ab Parkplatz am Ende des Friedhofes - 5 mal
Mi. 19.00 Uhr, ca. 60 - 75 Min.
ab 04.05.2011 € 45,00
Anmeldung: Christiane Leukert - Breathwalktrainerin, Tel.06174-2577882, leukert@gmx.de

Tanzsportclub Fischbach
LINE DANCE für Anfänger
Paare und Singles jeden Alters
Wann: montags 18.30 – 19.30Uhr
Wo: Bürgerhaus Fischbach
Auskunft: Telefon: 06198-8778
Internet: www.tscfischbach.de
E-Mail: anmeldung@tscfischbach.de

Kursprogramm FRÜHJAHR 2011 ist online
www.kulturgemeinde-kelkheim.de

Theaterfahrten
Sonntag, den 29.5.2011, 18.00 - 20.30 Uhr
„Maria Stuart" Scauspiel von Friedr. Schiller
Schauspielhaus Frankfurt
Anfahrt mit dem Sammeltaxi möglich
––––––
Mittwoch, den 8.6.2011, 20.00 Uhr
„Mit 17 hat man noch Träume"
Schlager-Revue
Die Komödie Frankfurt
Anfahrt mit dem Sammeltaxi möglich
––––––
Samstag, den 25.6.2011, 19.30 Uhr
„Der Barbier von Sevilla"
Oper von G.Rossini
Staatstheater Wiesbaden
Anfahrt mit dem Sammeltaxi möglich
––––––
Informationen und Kartenbestellungen über das Büro für bürgerschaftliches Engagement
Tel. 06195-903223 (Anrufbeantworter)
Bürozeiten: Mo.15-17 Uhr, Mi.10-12 Uhr.

Kino Kelkheim
Hornauer Str. 102 · Tel. 06195/65577
Woche vom 12.5.–18.5.2011

ab 16 Jahre
„Four Lions"
Do. – Mo. 20.00 Uhr

ab 6 Jahre
„Almanya – Willkommen in Deutschland"
Do. – Mo. 20.30 Uhr;
Fr. – Mo. auch 18.00 Uhr

ohne Altersbeschränkung
„The King's Speech"
Fr. – Mo. 17.30 Uhr;
Di. 20.00 Uhr;
Mi. 20.00 Uhr (OmU – englisch)

ab 12 Jahre
Filmkunstreihe
„Die Kinder von Paris"
Di. 20.30 Uhr

ohne Altersbeschränkung
Frauenfilmreihe
„Vergiss mich nicht"
Mi. 18.00 + 20.30 Uhr

Voranzeige:
„Fluch der Karibik – Fremde Gezeiten"
zum Bundesstart ab 19. Mai

www.kino-kelkheim.de
info@kino-kelkheim.de

Werbung
will nicht überreden, sondern überzeugen. Werbung informiert über Produkte, über Preise.
Nutzen auch Sie die Werbung!

Unser Anzeigenfax
(0 61 74) 93 85-50

Isolierglassanierung Frankfurt-Wiesbaden-Darmstadt
BLINDE FENSTER ?
Sanierung erspart Glasaustausch!
Info 0 72 53 / 9 31 10-0 www.isoclean.de

Planen Bauen Wohnen
Mai 2011 KELKHEIMER ZEITUNG Mai 2011

Der Traum vom Eigenheim

Ist Wohn-Riester gut oder nur gut gemeint? - Eigenheimrente spaltet Meinungen.
Nie mehr Miete zahlen, sein eigener Herr im Haus sein, tun und lassen, was einem gefällt - wer träumt nicht von den eigenen vier Wänden?
Mit Wohn-Riester scheint dieser Wunsch zum Greifen nah. Denn der Staat fördert den Immobilienkauf mit der Eigenheimrente. Doch ist Wohn-Riester wirklich empfehlenswert? Die Meinungen hierzu gehen deutlich auseinander. Der Versicherer Swiss Life zum Beispiel bietet im Internet neutrale Informationen zum Thema „Wohn-Riester" an und verdeutlicht die Vor- und Nachteile der Eigenheimrente. Ein Blick lohnt sich. Auf der einen Seite wird mit der Eigenheimrente von staatlichen Zuschüssen und einer Steuerersparnis profitiert. Das kommt besonders Familien mit Kindern zu Gute. Denn die Zulagen summieren sich über die Jahre zu einem bemerkenswerten Betrag und können für die Tilgung aufgewendet werden. So verkürzt sich die Laufzeit der Finanzierung und durch die Zinsersparnis wird auch das gesamte Darlehen verbilligt. Im Idealfall ist man im Alter schuldenfrei und kann entspannt und mietfrei seinen Ruhestand genießen.
Doch die Eigenheimrente hat auch Schattenseiten.
Wohn-Riester bietet wenig Flexibilität, denn diese Förderung gilt ausschließlich für selbst genutzte Immobilien. Wer sein Heim zum Beispiel aufgrund einer Scheidung verkauft und das Geld nicht wieder in ein neues selbstgenutztes Eigenheim oder ein anderes Riester-Produkt investiert, muss die gesamte staatliche Förderung sofort zurückbezahlen. Selbst im Ruhestand kann man nicht etwa in die Nähe seiner Kinder ziehen, sondern muss in seiner Immobilie bleiben.
Und was viele vergessen: Wie alle Riester-Renten ist auch Wohn-Riester in der Rentenphase steuerpflichtig. Und das bedeutet, man sollte Geld für die nachgelagerte Besteuerung bereithalten.
Wer mit einer eigenen Immobilie liebäugelt, muss also abwägen, ob die Eigenheimrente für ihn überhaupt in Frage kommt und sollte sich im Internet unter www.swisslife.de/wohnriester informieren. (wwp/gz)

Planen Bauen Wohnen
Mai 2011 KELKHEIMER ZEITUNG Mai 2011

RESTÖLVERGÜTUNG
ÖLTANKS
jeder Art werden von uns preisgünstig seit fast 50 Jahren
gebaut · gereinigt · saniert · demontiert.
Rufen Sie uns an!
Sie werden freundlich und unverbindlich beraten.
Ihr zuverlässiger Fachbetrieb nach § 19 WHG
Peter Wildberger GmbH
Tankbau · Tankschutz · Schlosserei
MEISTERBETRIEB SEIT 1928
Siegener Str. 1 · 65936 Frankfurt · Tel. 069 / 34 18 42 · Fax 069 / 34 12 36
RESTÖLVERGÜTUNG

Wohnungsauflösungen & Entrümpelungen
preiswert, schnell und zuverlässig.
Verwertbares wird verrechnet.
Fa. WaDiKu
Tel.: 06190-1575
Mobil: 0176-45061424
Fax: 06190-889700
E-Mail: wadiku@aol.com

Fenster · Türen

Qualität & Individualität seit 1905
müller+co
das Team für Fenster und Türen
Besuchen Sie unsere Ausstellung oder fordern Sie Prospekte an.
Mo.- Fr. 7 bis 18 Uhr - Sa. 9 bis 14 Uhr
Werk 1: Merzhausener Str. 4 – 6, 61389 Schmitten/Brombach, Telefon: 0 60 84/42-0
Werk 2: Auf dem kleinen Feld 34, 65232 Taunusstein (Neuhof), Telefon: 0 61 28/91 48-0
www.fenster-mueller.de

Flachdachabdichtungen
Wir helfen Ihnen bei Sanierung, Wartung oder Neubau von Flachdächern.
Wir erstellen eine Diagnose und einen Reparaturvorschlag.
Wir unterbreiten Ihnen ein Angebot.
Wir führen die Sanierung nur mit geschulten Abdichtungsspezialisten durch.
Wir sind Ihr zuverlässiger, professioneller und regionaler Partner seit 1960.
Wir beraten Sie bei der Wärmedämmung Ihres Flachdaches.
Siemensstraße 6 • 65779 Kelkhem/Taunus
www.horn-dachwartung.de
info@horn-dachwartung.com
06195 677295-0
HORN
Dachwartung und Abdichtungstechniken GmbH

MARKISEN S. OSTERN
SONDERANGEBOTE: Direkt ab Fabrik
Preisbeispiele ab: z.B. Modell 1000
3.50 x 1.60 **650,–** 4.50 x 2.10 **750,–** 5.50 x 2.60 **850,–** 6.00 x 3.10 **950,–**
65824 Schwalbach · Friedrich-Stoltze-Str. 4a · Tel. 06196/81310

Gussasphalt
innovative Lösungen
kreatives Bauen mit Gussasphalt

Ob als Heizestrich, hochwertig polierter Bodenbelag oder als farbiges Gestaltungselement in Höfen und Gärten, lassen Sie sich von den vielfältigen Einsatzmöglichkeiten überzeugen.
Wilhelm Schütz
Gussasphalt- und Abdichtungs GmbH
Tel: 06171 7778
www.ws-gussasphalt.de

Keine halben Sachen beim Energiesparen!
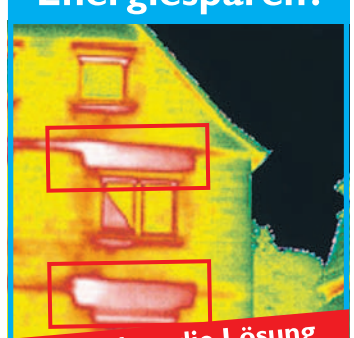
Wir haben die Lösung für Fenster und Rollos!
JUCHHEIM
KUNSTSTOFF·FENSTER
Schreinerei Reinhold Reith
36157 Ebersburg – Schmalnau
Fon 06656/327 · Fax 06656/6276
schreinerei-reith@t-online.de

Musterfenster 30% reduziert
Dachfenster + Montage
VELUX® Klug Roto
Rolläden • Markisen • Jalousetten • Rollos
ROBERT KLUG GmbH • Schreinerei
Niederhofheimer Str. 53 • 65719 Hofheim
Telefon 06192/99590 • www.klug-hofheim.de

GARTEN-GESTALTUNG
NEUANLAGE · NEUANPFLANZUNG · UMGESTALTUNG · HOLZ- UND NATURSTEINARBEITEN · STEIN- UND PFLASTERARBEITEN · BAUMPFLEGE · SANIERUNG · PFLEGE

BAMBUSECKE MIT QUELLSTEIN
25 Jahre
dieter elbe GmbH
MEISTERBETRIEB
www.elbe-gala.de
65835 LIEDERBACH ☎ 06196/774660