Kronberger Bote

Wöchentliche Anzeigen- und Lokalzeitung für Kronberg im Taunus mit den Stadtteilen Oberhöchstadt und Schönberg

Herausgegeben von A. Bommersheim • Theresenstraße 2 • 61462 Königstein • Tel. 0 61 74 / 93 85 61 • Fax 0 61 74 / 93 85 50

19. Jahrgang | **Donnerstag, 31. Juli 2014** | Kalenderwoche 31

www.autowelt-rheinmain.de
Frankfurter Str. 55 · 61476 Kronberg
Tel. 06173/9568-0 - Fax 06173/9568-75

Schönberger Brunnenfest „reloaded“

Das Brunnenfest in Neuauflage erfreute sich größter Beliebtheit. Viele Schönberger, aber auch Kronberger und Oberhöchstädter fanden den Weg auf den belebten Ernst-Schneider-Platz. Ab 17 Uhr bis spät in den Abend hinein waren Tische und Bänke gut gefüllt. **Fotos: Westenberger**

Schönberg (mw) – Es gibt zwar kaum noch ein Wochenende ohne ein Fest, aber der Stadtteil Schönberg hat trotzdem nur eines: das Brunnenfest. Und das stand seit Anfang des Jahres auf der Kippe, nachdem die Turn- und Sportgemeinde Schönberg (TSG) die Durchführung aufgrund zu knapper personeller Ressourcen als auch finanzieller Mittel nicht mehr stemmen konnte. Doch oftmals – das war in Kronberg vor einigen Jahren auch schon beim beliebten Apfelmarkt geschehen – müssen finanzielle Engpässe nicht das „Aus“ einer allseits beliebten Tradition bedeuten. Hier wie dort wurden jedenfalls die Ärmel hochgekrempelt und kreative Lösungen gesucht, um das einzige Schönberger Fest zu retten: Mit Erfolg, wie sich jetzt gezeigt hat. Gastronomie-Profi und Betreiber des „Schimmerich‘s“ in der Taunushalle, der die Verantwortung für das Brunnenfest kurzerhand übernommen hatte, ist zufrieden. „Es ist alles gut gelaufen, die Stadt Kronberg hat uns mit Schildern unterstützt, das Wetter passt, der Termin vor den Ferien ebenfalls und sehen sie selbst, es ist toll hier, es kommt bei den Bürgern gut an.“ Tische und Bänke vor der Viktoria-Schule auf dem Ernst-Schneider Platz waren tatsächlich am Nachmittag schnell bis auf den letzten Platz besetzt. Von Anfang an war nicht nur kulinarisch für das Wohl der Gäste gesorgt, sondern vor allem auch musikalisch. Der Verein CreativeSounds Kronberg (CSK) wartete gleich mit fünf Bands auf, für jeden Musikgeschmack war etwas dabei. Begonnen wurde mit Main-Stream Jazz und einer spontan zusammengestellten Formation unter Mitwirkung des Jazz-Urgesteins Kurt Heinz Neubronner. Dazu wurden wohl mundende österreichische Weine von Rico Etzensperger ausgeschenkt, ebenso wie eine Neuheit: das „Kronberger Burgbräu Kupfer gold“. Die Rezeptur des herrlich leuchtenden süffigen Gerstensaftes haben Friedrich N. Schulte und Christoph Grabowski speziell für Kronberg entwickelt. „Mir persönlich schmeckt das Casteler Bier besonders gut, deshalb kam ich auf die Idee, Friedrich Schulte anzusprechen.“ Schulte ist nicht nur amtierender „Thäler Bürgermeister“ sondern eben auch als Braumeister im Brauhaus Castel in Mainz-Castel tätig. Das Ergebnis, eine neue Marke für Kronberg, die Grabwoski kreiert hat und ein äußerst rein gebrautes Bier, wie einige Besucher, die von dem Crêpes von Achim Weigand oder Kuchen beim Stand der Klassik Garage Kronberg natürlich auch eine Grundlage geschaffen werden und so gab es mitunter sogar längere Schlangen an den Essensständen hinter der Kirche St. Alban. Die läutete an diesem sommerlichen Nachmittag übrigens ziemlich oft – vielleicht wollte sie bei all der Musik ebenfalls auf Beachtung stoßen, denn ein Kleinod inmitten des Ortkerns ist die sanierte Kirche von innen allemal. Dass sie deshalb eine schönere Einbettung in den Ortskern verdient, darauf machte der noch ganz frische Verein „Schönberg lebt“ aufmerksam, deren Vorstand, Schönberger, aber auch Oberhöchstädter und Kronberger Bürgerinnen und Bürger, und allesamt keine unbeschriebenen Blätter, was ihr ehrenamtliches Engagement betrifft. „Der Altstadtkreis und die Heckstädter machen es uns ja vor, was man mit bürgerschaftlichem Engagement alles erreichen kann“, so Vorstandsmitglied und Stadtverordnete (aus Oberhöchstadt), Felicitas Hüsing. „In Zeiten knapper Kassen müssen wir selbst die Ärmel hochkrempeln und aktiv werden und das tun wir.“ Gesagt getan, schließlich kenne jeder einen, der helfen könne. „Wir haben auch schon Sponsorenzusagen“, freut sich die Schatzmeisterin von „Schönberg lebt“ und Magistratsmitglied Brigitte Möller aus dem Stadtteil Kronberg. Davon, dass sie jeden Vereinszweck in der Satzung einzeln begründen musste, um jetzt endlich grünes Licht für die Zulassung als Verein zu erhalten, konnte die neue Vereinsvorsitzende Dr. Regina Sell aus Schönberg, unter anderem auch Ortsvorsteherin in Schönberg, sich nicht entmutigen lassen. Statt dessen plant sie nach einer Luftballon-Weitflugaktion für die Kinder auf dem Brunnenfest bereits die nächsten Projekte, während sie hilft, den Kindern die Adresskärtchen an den gelben Gasluftballon von „Kronberg lebt“ zu binden. Auf den Gewinner wartet eine Einladung in den Opel-Zoo. „Im Herbst soll unsere Reihe Erzählcafé starten“, erzählt sie. **Fortsetzung Seite 3**

Keine Nachwuchssorgen beim CSK: Till an der Gitarre und Linus an den Drums, beide elf Jahre alt, spielten souverän „So Lonely“ von Police.

Gerstensaft, der auch beim „Schimmerich‘s“ ausgeschenkt wird, schon ein paar mehr getrunken haben – sind sich da auf jeden Fall äußerst sicher. Für so viele feine Getränke musste mit Hamburgern oder doch lieber

Modernisieren - leicht gemacht
alle Gewerke aus einer Hand zum Festpreis und Fixtermin
www.bequemer-geht.net
Familie K. modernisiert mit Avato
0 69-3 48 79 94 53
avato die Handwerker
Gesagt, getan!

Besuchen Sie unsere neue Ausstellung!
Auf über 300 qm erleben Sie
Fenster – Rollläden – Sonnenschutz
und mehr …
Wir garantieren für fachkundige Beratung, höchste Qualität unserer Produkte mit Montage, Reparaturservice auf Fremdfabrikate
H. Schneider Bauelemente GmbH
Tel.: 06173 989723-0
Fax: 06173 989723-55
Dieselstraße 10
61476 Kronberg
www.rolladen-schneider.de

....Beilagen Hinweis

Unserer heutigen Ausgabe liegen Prospekte der Firmen **Fahrrad Denfeld,** Bad Homburg, **Getränke Herberth,** Kronberg (als Teilbeilage) und **Möbelland Hochtaunus,** Bad Homburg bei. Wir bitten unsere Leser um freundliche Beachtung.

Schonende persische
Handwäsche + Teppichreparatur
inkl. kostenloser Abhol-/Bringservice
AKTION*
3 Teppiche waschen 2 bezahlen
* gültig bis 26.7.2014
KOMPETENZZENTRUM FÜR TEPPICH-PFLEGE
Hauptstr. 25 · Königstein
Tel.: 06174 - 961584
www.teppichexperten24.de
OTA
OGRABEK TEPPICH GALERIE
Öffnungszeiten: Mo.–Fr. 9.00–18.30 Uhr, Sa. 9.00–16.00 Uhr

Ziplinski GmbH Autohaus
Hardtbergstr. 37a
65824 Schwalbach
Tel. 06196 / 10 54
www.autohaus-ziplinski.de
Dacia Dokker

Für alle, die statt in Urlaub zu fahren, lieber ihre Wohnung renovieren …
Lieferung und Verlegung von Teppichböden aller namhaften Hersteller. PVC-Beläge, Laminat, Fertigparkett. Treppenverlegung, Verlegung von Fremdware, Kettelarbeiten, Teppichbodenreinigung, Möbel räumen.
Seit 1984
Fa. Teppichblitz
Telefon u. Fax: 0 64 82 / 20 54
E-Mail: teppichblitz@t-online.de
www.teppichblitz.de

„(S)TÜRMisches“

„Luxus ist nicht das Gegenteil von Armut, sondern von Vulgarität“. Zitat Coco Chanel.
Der Maybach, die 20-Meter-Yacht, der 3-Karäter, der am Finger funkelt oder die echte Kelly-Bag von Hermès für 15.000 Euro? Geschenkt! Wahrer Luxus ist nicht käuflich, sondern eine Frage der Haltung. Zeit für gute Gespräche. Frieden und Harmonie in der Familie. Eine Einladung ans Meer. Ein Ausnahmekünstler auf der Bühne. Das sind Geschenke des Lebens. Als Belohnung für Aufmerksamkeit und Liebe, die man selbst schenkt: Sternstunden, die unser Leben bereichern. Es gibt aber auch den kleinen alltäglichen Luxus, der so leicht übersehen wird, weil er selbstverständlich erscheint: Wer je eine Erdbeere frisch vom Feld oder eine sonnengereifte Tomate aus dem Garten genascht hat, weiß wovon ich spreche. Nichts ist so erfrischend wie das Bad in reinem Quellwasser oder erquickt die Seele wie das Rauschen des Meeres. Paradiesisch, wunderbar, unvergesslich.
Coco wäre einverstanden: Es lebe der gute Geschmack! Das Lamm von der Wiese nebenan ist ein großer Luxus ebenso wie der frisch geangelte Fisch, aber auch selbst gepflückte Kirschen und Aprikosen und ein selbst gebackener Blechkuchen. Wer hat dazu noch Zeit und Lust? Backmischungen machen inzwischen das Gros der Kuchen auf Kindergarten-, Kirch- und Schulfesten aus. Der Preis spielt keine Rolle. Schnell muss es gehen.
Da lob' ich mir das echte Sauerteig-Brot, wie es traditionell hergestellt wird: Da geht der Teig 40 Stunden ohne Backhilfen oder andere Zusätze. Der Bäcker hat das Auge und das Gefühl – kurzum die Leidenschaft – für den Natursauerteig. Der muss feinfühlend behandelt werden, denn zu viel kneten zerstört die natürliche Klebestruktur. Nach dem Backen ist das Brot immer duftend, saftig und lange haltbar, die Kruste ist knusprig und der Geschmack unvergleichlich. Beim Kauen entwickeln sich wunderbare Aromen und man ist auch Stunden später noch satt und zufrieden. Als Diät durchaus zu empfehlen. Die klassischen Brotgewürze wie Fenchel, Anis, Kümmel und Kardamom sind reine Gaumenkitzel, immer wieder poppt ein anderes Körnchen auf – ein Hochgenuss! Leider gibt es das nicht im Supermarkt um die Ecke. Glücklich also, wer so ein Brot samt Bäcker in der Nachbarschaft hat oder auf dem Markt kaufen kann! Wussten Sie, dass die 3.000 Brotsorten deutscher Bäcker für das Weltkulturerbe der Unesco nominiert sind?
Der wahre Luxus – das sind nicht nur einmalige Erlebnisse und exklusive Marken, sondern auch unverfälschte Lebensmittel, hinter denen ein Handwerk steht, das stolz ist auf das Gute und Wahre. Liebe und Leidenschaft für Qualität gehören natürlich dazu. Das können wir uns nicht ständig leisten und manchmal müssen wir ein bisschen länger auf die Suche gehen, aber wir können entscheiden, ob und was uns guter Geschmack wert ist. Luxus ist das Gegenteil von Geschmacklosigkeit.
Wie alles, ist auch das eine Frage des Bewusstseins und vielleicht hilft ein kleines bisschen Bescheidenheit, den wahren Wert einfacher Dinge zu schätzen und zu genießen.

Große Freude über 40.000 Euro für den Wappensaal von der DSD

Kronberg (mw) – Für die Sanierung des Großen Hauses der bis ins 12. Jahrhundert zurück reichenden Burg Kronberg im Hochtaunuskreis gibt es Hilfe von der Deutschen Stiftung Denkmalschutz (DSD). Walter Lachner, Ortskurator Frankfurt am Main der DSD wird heute im Beisein von Dagmar Grillo von Lotto Hessen einen Fördervertrag in Höhe von 40.000 Euro an Martha Ried, der Vorstandsvorsitzenden des Burgvereins und der Stiftung Burg Kronberg übergeben. Die sich am südlichen Taunusrand auf einem Bergsporn weit über die Rhein-Main-Ebene erhebende Burg Kronberg ist eines der über 140 Projekte, die die private Denkmalstiftung dank Spenden und Mittel der GlücksSpirale, der Rentenlotterie von Lotto, allein in Hessen fördern kann.
Schatzmeister der Stiftung Burg Kronberg, Uwe Wittstock ist hoch erfreut über die Spende der DSD. „Das ist wirklich eine tolle Sache und wir fühlen uns ein klein wenig geadelt.“ Restaurierungskosten in Höhe von 4,2 Millionen Euro seien nun einmal kein Pappenstiel. Trotz der Millionen, die es von der Rheinberger-Stiftung gab, ist noch ein Betrag offen. „Es sind rund 200.000 Euro“, so Wittstock. Deshalb kommt die weitere Zuwendung natürlich wie gerufen, um zügig im Bauplan weiterzumachen. „Wir können jetzt die Ausschreibung für den zweiten Saal, den Wappensaal vorbereiten“, erklärt er. Etwa 150.000 Euro müssen noch akuiriert werden, um schließlich den dritten Saal ebenfalls komplett restaurieren zu können. „Jetzt fühlen wir uns jedoch erst mal geehrt“, betont Wittstock. Schließlich sei es etwas Besonderes, dass die Burg Kronberg überhaupt von der bundesweiten Stiftung mit dieser stattlichen Summe berücksichtigt worden sei. „Es ist das Objekt, die Burg selbst, das sie überzeugt hat.“ Aber auch das hessische Landesamt für Denkmalpflege habe einen hohen Anteil daran getragen, dass die DSD auf die Burg Kronberg aufmerksam geworden sei. Zugute gekommen sei ihnen aber auch, dass sie alle Grundvoraussetzungen, um als Objekt in die Stiftung aufgenommen zu werden erfüllten. „Wir konnten eine Bauvorhabenuntersuchung vorweisen, genauso wie bauhistorische Voruntersuchungen, einen realistischen Finanzierungsplan, konservatorische Voruntersuchungen und ein Restaurierungskonzept.“ Hier habe sich die grundsolide Herangehensweise ausgezahlt.
Die Anlage wurde im 12. Jahrhundert von den Reichsministerialien von Eschborn errichtet, nach der sich das Geschlecht nun von Cronberg nannte. Erhalten haben sich die hochgelegene, sich heute als Ruine zeigende Oberburg, die Wohnbauten der Mittelburg, bestehend aus dem „Großen Haus“ (um 1320) und dem Nordflügel (um 1500), sowie Kapelle, Prinzenturm und Wehrgang. Die Oberburg stammt aus staufischer Zeit. Mit Bergfried (Freiturm), Fünfeckturm und Torbau mit Kapellenerker (Kapellenturm) ist sie nur noch als Ruine erhalten. Die tiefer gelegene Mittelburg stammt im Kern aus dem 14. Jahrhundert. Die beiden steinernen, viergeschossigen Bauten zeigen von Sandstein gerahmte Fenster unterschiedlicher Größe, Schweifgiebel mit Bauzier aus der Zeit um 1618, Erkervorbauten und hohe Satteldächer mit Dachhäuschen. Im inneren Winkel ist eine Spindeltreppe aus dem 15. Jahrhundert eingebaut und daneben erhebt sich ein hoher Viereckturm, der so genannte Fahnenturm (13. bis 15. Jahrhundert), an der Ostecke ist ein polygonaler Treppenturm aus dem Jahr 1505 angebaut.
Nachdem die Anlage 1704 an Kurmainz und später an das Herzogtum Nassau gefallen war, ließ Ende des 19. Jahrhunderts Kaiserin Victoria, die Gattin von Kaiser Friedrich III. von Preußen, die Burg instand setzen und rekonstruieren. Aus dieser Zeit stammen die mit Terracotta, Balkendecken und Wandmalereien ausgestatteten Räume im sogenannten Großen Haus. Nur im aus dem 19. Jahrhundert nicht fertig gestellten Saal im 2. Obergeschoss sind an den Wänden noch Fragmente von Wappenmalereien aus dem 15. und 16. Jahrhundert erhalten. Im Erdgeschoss des Nordflügels befindet sich die gotische Küche mit altem Tonnengewölbe, Herdmantel auf Steinsäulen und Brunnen. Im gesamten Gebäude sind noch spätgotische Steinkamine erhalten. Die Burgkapelle der Unterburg wurde 1342 geweiht und zeigt sich als kleiner Saalbau mit Rechteckchor.
Nachdem seit 1993 die Sanierung der gesamten Burganlage vorangetrieben wurde, erfolgte ab 2011 die statische Ertüchtigung und Sanierung des Großen Hauses. Durch eindringende Nässe und Hausschwammbefall waren starke Schäden an Putzflächen und Wandmalereien entstanden. Im Terracottasaal zeigte der Putz Fehlstellen, Risse und an der Nordostseite Salzbelastung.
Die Schäden an den Wänden im Terracottasaal seien nur eines von vielen Beispielen, die zeigen, dass ein historisches Gebäude zu sanieren, immer wieder Überraschungen bergen kann. „Deshalb sind wir weiter auf jede Spende angewiesen“, betont er. Im Wappensaal geht es jetzt jedenfalls weiter: Hier sind die Malereien verschmutzt und verfärbt, die Malschicht löst sich. Die notwendigen Restaurierungsmaßnahmen können im Wappensaal nun – auch mit Hilfe der Stiftung – durchgeführt werden.

Pfarrhaus wird in Eigenregie renoviert – Unterstützer gesucht

Oberhöchstadt (mw) – Wenn der neue Pfarrer der evangelischen Gemeinde Oberhöchstadt, Helmut Korth, der von der Großgemeinde Schotten nach Oberhöchstadt kommt, am 15. September von Dekan Fedler-Raupp in einem Gottesdienst in sein Amt eingeführt wird, dann soll sein Pfarrhaus bezugsfertig und ordentlich renoviert sein.
Ursprünglich hatte der Kirchenvorstand geplant, das 50 Jahre alte Pfarrhaus samt Nebenhaus durch ein neues zu ersetzen. Zur Finanzierung des ergeizigen Projektes sollte ein Teil des Grund und Bodens vor der evangelischen Kirche verkauft werden. Doch es kam anders als vom Kirchenvorstand gedacht, das Gros der Kirchengemeinde stimmte gegen einen Verkauf. Das inzwischen entwickelte Alternativkonzept sieht vor, die Kosten durch viel Eigenleistungen eine Renovierung des Hauses mit der Pfarrerwohnung möglichst klein zu halten. Denn eines stand von Anfang an fest: Auch für eine aufwändige Sanierung fehlt das Geld und Mittel von der Landeskirche gibt es nicht. „Das Einzige was es vielleicht gibt, ist ein Darlehen“, so die Vorsitzende des Kirchenvorstandes, Nortrud Kühnel. „Aber auch das ist Geld, das wir wieder irgendwie zurückzahlen müssen, deshalb wollen wir es, wenn möglich, vermeiden, Geld aufzunehmen.“ Deshalb das ehrgeizige Ziel, noch mehr tatkräftige Helfer zu finden, die sich samstags zum Pfarrhaus auf den Weg machen und dort handwerken. Es wurden bereits Teppichböden herausgerissen und Malerarbeiten begonnen und der Dachstuhl isoliert. „Wir haben einige Löcher im Haus gefunden, aus denen sozusagen hinaus geheizt wurde“, so die Vorsitzende. So sei beispielsweise die Garage, die über gar keine Isolierung verfüge, mitgeheizt worden. „Wir können wirklich jeden Helfer gebrauchen“, so Kühnel, die sich über die Handvoll Gemeindemitglieder, mehrheitlich Väter mit ihren Söhnen, sehr freut. „Es gibt vieles, was in Eigenregie renoviert werden kann und es sind bekanntlich die Handwerkerstunden, die Geld kosten“, erklärt sie. Natürlich sind auch Fachleute wie eine Installationsfirma vor Ort. Auch beim Einkauf seien fleißige Kirchenmitglieder am Werk, die sich um den möglichst kostengünstigen Einkauf, beispielsweise des Laminatbodens, kümmerten. Wer den Anspruch hat zu helfen, es zeitlich jedoch nicht gemanagt bekommt, den erinnert Nortrud Kühnel an die Möglichkeit, die Renovierungsarbeiten durch eine Spende zu sichern. „Wir haben nur 15.000 Euro im Haushalt für die Sanierungsmaßnahmen“, erläutert sie. „Wie wäre es aber mit einer Spende von 10 Arbeitsstunden?“ fragt sie, pro Stunde 20 Euro. Der Vorstand der Kirchengemeinde – die übrigens 2.100 Mitglieder zählt, freut sich über jede Zuwendung für die Renovierung.
Weitere Fragen beantwortet gerne die Vorsitzende Nortrud Kühnel selbst unter der Telefonnummer 06173-64156.

…Apotheken Dienste

Nachtdienst-Sonntagsdienst-Feiertagsdienst

Do.	**31.7.**	Bahnhof-Apotheke Berliner Str. 31 - 35, Eschborn Tel. 06196/42277
Fr.	**1.8.**	Kur-Apotheke Frankfurter Str. 15, Kronberg Tel. 06173/940980
Sa.	**2.8.**	Park-Apotheke Hainstr. 2, Kronberg Tel. 06173/79021
So.	**3.8.**	Dreilinden-Apotheke Hauptstraße 19, Neuenhain Tel. 06196/22937
Mo.	**4.8.**	Thermen-Apotheke Am Bahnhof 7, Bad Soden Tel. 06196/22986
Di.	**5.8.**	Alte Apotheke Limburger Str. 1a, Königstein Tel. 06174/21264
Mi.	**6.8.**	Apotheke am Westerbach Westerbachstr. 23, Kronberg Tel. 06173/2025

Versuchter PKW-Diebstahl im Mainblick

Kronberg (kb) – Zwischen Donnerstag, 24. Juli um 17.30 Uhr und Freitag, 25. Juli um 6 Uhr öffneten Täter auf unbekannte Weise die verschlossene Fahrertür eines im Mainblick abgestellten VW-Golfs und gelangten so in das Fahrzeuginnere. Dort versuchten sie mittels eines „Polenschlüssels“ den Motor zu starten, was jedoch nicht gelang. Der Schlüssel brach ab und wurde im Zündschloss zurückgelassen. Der durch die Tat entstandene Sachschaden kann derzeit noch nicht beziffert werden.

2.500 Euro Sachschaden bei Verkehrsunfall

Oberhöchstadt (kb) – Ein Passat-Fahrer befuhr die Limburger Straße in Richtung „Am Kirchberg“ und bog nach rechts auf diese vorfahrtberechtigte Straße ein. Dabei übersah er eine von links kommende Saab-Fahrerin und stieß gegen deren Beifahrerseite. An beiden Fahrzeugen entstand Sachschaden in Höhe von insgesamt 2.500 Euro.

Durchfahrt der Höhenstraße am 5. August zeitweise gesperrt

Schönberg (kb) – Aufgrund von Verladearbeiten von Glaselementen mittels eines Autokrans im Bereich Höhenstraße 32 wird es erforderlich, die Höhenstraße zwischen „Am Oberberg“ und „Hermann-Löns-Weg“ Dienstag, 5. August in der Zeit von 7 bis ca. 12 Uhr für den gesamten Kraftfahrzeugverkehr zu sperren. Eine Umleitung ist ausgeschildert. Durchfahrt der Höhenstraße am 5. August zweitweise gesperrt. Aufgrund von Verladearbeiten von Glaselementen mittels eines Autokrans im Bereich Höhenstraße 32 wird es erforderlich, die Höhenstraße zwischen „Am Oberberg“ und „Hermann-Löns-Weg“ Dienstag, 5. August in der Zeit von 7 bis zirka 12 Uhr für den gesamten Kraftfahrzeugverkehr zu sperren. Eine Umleitung ist ausgeschildert. Mit Behinderungen muss gerechnet werden.

Haushaltsplan der Kirchengemeinde liegt aus

Oberhöchstadt (kb) – Die Evangelische Kirchengemeinde Oberhöchstadt informiert darüber, dass sie bis Donnerstag, 31. Juli im Pfarrbüro den Haushaltsplan 2013 zur Einsichtnahme ausliegen hat.

Stadtbücherei während der Sommerferien eine Woche zu

Kronberg (kb) – Die Stadtbücherei Kronberg ist vom 16. bis einschließlich 23. August geschlossen. Wer in dieser Zeit Bücher verlängern möchte, kann dies über den Online-Katalog der Stadtbücherei tun. Die „Onleihe“ steht wie immer rund um die Uhr zur Verfügung. Die Bücherei ist ab Dienstag, 26. August wieder geöffnet. Die Öffnungszeiten sind: Dienstag, Mittwoch, Freitag von 10 bis 18 Uhr und Samstag von 10 bis 14 Uhr.

Gestaltung: www.atelier-romann.de

Testhörer gesucht!

Perfekt hören dank Schweizer Präzision

Hören, was Sie hören wollen:
Das neue Bernafon Acriva ermöglicht Ihnen, Sprache wieder klar und deutlich zu verstehen – bei absolut natürlichem Klang.

Störende Geräusche loswerden:
Sie können sich unbeschwert auf die wirklich wichtigen Dinge konzentrieren.

Klein und dezent!
Kaum zu sehen und zu spüren.

bernafon
Your hearing · Our passion

Rufen Sie an und vereinbaren einen Termin.

Die Teilnahme ist kostenfrei und ohne Verpflichtung.

Auge & Ohr
Hörsysteme

Inh. Ekkhard Fritz
Berliner Platz 2
61476 Kronberg
Tel.: 0 61 73 – 99 77 301
Fax: 0 61 73 – 99 77 304

akustik@augeundohr.com

Hui, nichts wie drauf und noch einmal den Berg runter! **Fotos Westenberger**

Schönberger Brunnenfest …

Fortsetzung von Seite 1

Verschönerungsmaßnahmen wurden bereits in dem Beet an dem alten Kreuz in der Friedrichstraße vorgenommen und auch eine Renovierung in Eigenregie der kleinen Kapelle auf dem Schönberger Friedhof ist in Planung. Das Brunnefest war in jedem Fall der passende Rahmen, um neue Mitstreiter zu gewinnen oder weitere Pläne zu schmieden. Derweil wechselte beim CSK die Besetzung: Nach Jazz gab es Rock-Klassiker von Police und AC/DC von „Hart'n'Hell" zu hören. Mit ihren zwei Mal elf Jahren senkten Till an der Gitarre und Linus an den Drums den Altersdurchschnitt der teilnehmenden Bands entscheidend. Beherzt spielten sie ihre Songs, bevor mit Wolfgang Zöll (Saxofon) und Lisa Loewenthal (Gesang) vom Powerhaus Swingtett danach wieder gestandene Musikergrößen leidenschaftlichen Jazz auf die Bühne brachten. Weiter ging es mit der Band „Head over Heels", jetzt war tanzen angesagt und zum stimmigen Abschluss durften Thomas Sieben und „The Praktiker meets the Anwohner" nicht fehlen. Keine Chance also, zu früh nach Hause zu gehen, denn hier war mit einem ungewöhnlichen Stilmix und vielen Reggaeelementen ebenfalls für gute Stimmung gesorgt. Während die Kinder bis in die Abendstunden auf der Hüpfburg tobten – oder zu Beginn Dank der Unterstützung durch die TSG Bobby-Car-Rennen fuhren,

Felicitas Hüsing von „Schönberg lebt" bei der Vergabe der Luftballons an die Kinder.

saßen Schönberger, Freunde, Verwandte, Nachbarn und Besucher von außerhalb zusammen und genossen die heitere sommerliche Abendstimmung in diesem zumindest an diesem Nachmittag und Abend äußerst lebendigen Stadtteil.

Sommerlich leicht und leidenschaftlich: Jazz mit Wolfgang Zöller (Saxofon), Lisa Loewenthal (Gesang), Thomas Hebert (Gitarre), Horst Althoff (Bass), Paul Pflanz (Schlagzeug).

SPRAYDOSEN-WELT:
erhältlich für alle Kfz-Motorrad-Farben u. RAL-Farbtöne
Lackiersysteme Seifert GmbH
Telefon: 06173-998835

Antik
Großer Bauernhof voller Antiquitäten! Hart- und Weichholzmöbel, Echte antike China-Möbel, original LOOM-Stühle, u.v.m. ... zu Superpreisen.
Alte Dorfstr. 35, 65207 WI-Breckenheim
Tel. (0 61 22) 70 49 71
www.golden-gallery.com
Mo.-Fr. 13.00–18.00 Uhr, Sa. 10.00–15.00 Uhr
Immer am Ankauf schöner Dinge interessiert, auch komplette Nachlässe.

3 Jahre
. . . sich das Leben schön einrichten.
Das möchten wir gerne mit Ihnen *feiern !!!*
Vom 08.- 30. August 2014 erwarten Sie jede Menge Überraschungen und Sonderaktionen!
wohn AMBIENTE KELKHEIM
Höchster Straße 1
65779 Kelkheim
Telefon: 06195- 977 4364
www.wohnambiente-kelkheim.de

Berücksichtigen Sie bei Ihrem Einkauf unsere Inserenten!

Schwergewichte der Region:
Neue Fitness-Studios für die Muskelprotze!
Wussten Sie, dass der Rüssel eines Elefanten aus 40.000 Muskeln besteht?
Unterstützen auch Sie unser Projekt „Neubau Elefantenanlage".
www.opelzoo.de
OPEL-ZOO

Koch- und Schokoladenkurse für Kids a
Um Anmeldung wird gebeten
6. August – Schokoladenkurs
27. September – Kinderkochkurs
1. Oktober – Nudel-"Alaaaaarm"
22. Oktober – Kinderkochkurs
15. November – weihnachtlicher Schokoladenkurs

Zeit & Genuss
Katharinenstraße 2 • 61476 Kronberg
www.zeitundgenuss.de
Tel.: 0 61 73 / 60 100 77

PARKETT- & MÖBELSTUDIO YOURSTYLE
PARKETT
EINBAUMÖBEL
PFLEGEMITTEL
FENSTER
INNENTÜREN
HAUSTÜREN

Qualität zum fairen Preis!
Öffnungszeiten:
Mo.–Fr. 14.00–18.00 Uhr
Sa. 10.00–13.00 Uhr
Höchster Straße 40
65835 Liederbach
Telefon 0800 – 000 11 26
(kostenfrei)
www.yourstylehome.de
TopaTeam WOHNKULTUR & raumplus Partnerbetrieb

50%
Friedrich-Ebert-Str. 5 · 61476 Kronberg · www.galosche.com
galosche KRONBERG
n

Seit 20 Jahren Partyservice mit Zeltverleih
Achim Weigand Veranstaltungs-GmbH
Gerne beliefern wir Ihre
Familienfeier, Betriebs- und Sommerfeste
oder alles, was man feiert
Lieferung von Schnittchen, Fingerfood und Buffets
Vermietung von Geschirr, Gläsern, Riesenpfannen, Heizstrahlern, Tischen, Stühlen, Zelten und vieles mehr
Tel. 06173 950 111 oder 0172 9746839
oder E-Mail: Info@weigand-veranstaltungsservice.de

Haus- und Reinigungsservice
• Hausreinigung • Fensterreinigung • Bügelservice •
• Gartenarbeiten • Gartengestaltung •
• Malerarbeiten • Kleinreparaturen aller Art •
• Laminat- und Fertigparkettverlegung •
• Überwachung Ihres Hauses, wenn Sie im Urlaub sind •
• Alten- und Krankenpflegevermittlung •
Tel.: 0176 80496773 · E-Mail: carlomausi@aol.de

Ein Teil der Kinder hatte es bei der Feuerwehrübung bereits mit den Betreuern ins Freie geschafft, während 27 Kindern der Fluchtweg durch den Rauch abgeschnitten wurde.

Fotos: privat

Feuerwehr übt Ernstfall mit Schulkinderrettung

Oberhöchstadt (kb) – Übung macht den Meister – natürlich auch bei der Feuerwehr. Um im Ernstfall schnell und richtig agieren zu können, haben die Einsatzkräfte der Freiwilligen Feuerwehr Oberhöchstadt in der Übungsstunde am vergangenen Mittwoch ein Einsatzszenario im Betreuungszentrum der Grundschule „Schöne Aussicht" nachgestellt, zu dem auch die Freiwillige Feuerwehr Kronberg, mit der Drehleiter sowie einem Tanklöschfahrzeug, angerückt war.

Aufgrund eines imaginären Brandes, der im Heizungsraum ausgebrochen war und der auch auf den Kamin übergegriffen hatte, waren Keller und Erdgeschoss verraucht. Während das Feuer nur imaginär brannte, gab es tatsächlich echten Rauch – dieser wurde mittels einer Nebelmaschine hergestellt, sodass die Feuerwehrleute einsatznah üben konnten. Wichtigster Punkt der Übung war aber nicht nur die Brandbekämpfung, sondern vielmehr die Menschenrettung. Daher hatten sich einige der Betreuungskinder als „Opfer" zur Verfügung gestellt. Ein Teil der Kinder hatte es bereits mit den Betreuern ins Freie geschafft, während 27 Kindern der Fluchtweg durch den Rauch abgeschnitten worden war.

Durch den schnellen Einsatz der Feuerwehrleute, die mit Atemschutz in das Gebäude vorgedrungen waren, konnten diese aber rasch aus ihrer misslichen Lage gerettet und ins Freie gebracht werden. Parallel zur Menschenrettung und zum Innen-Löschangriff wurde auch ein Löschangriff von außen gestartet: Mehrere Trupps nahmen die Kühlung der Dachfläche vor. Im Anschluss an die Übung gab es für die Grundschulkinder noch eine kleine Abkühlung, sie hatten sichtlich Spaß, unter dem Wasserstrahl der Feuerwehr herum zu hüpfen und das kühle Nass zu genießen. Die Feuerwehr zieht eine positive Übungsbilanz: „Durch das einsatznahe Üben ist man für den Ernstfall – der hoffentlich nicht eintreten wird – gewappnet, man kennt die örtlichen Gegebenheiten und auch Kinder und Betreuer haben erfahren, wie sie sich im Brandfall richtig verhalten. Die anwesenden Eltern, die als Schaulustige die Übung verfolgen konnten, haben festgestellt, dass sie ihre Kinder bei Betreuern und Feuerwehr in guten Händen wissen." Informationen rund um die Freiwillige Feuerwehr Oberhöchstadt gibt es auch im Internet unter www.feuerwehr-oberhoechstadt.de.

Im Anschluss an die Übung gab es für die Grundschulkinder noch eine kleine Abkühlung,

Containerschule an der AKS dient nicht als Flüchtlingsunterkunft

Kronberg. – Auf Anfrage der FDP Kreistagsfraktion und dessen Mittglied und Vorsitzender der Kronberger Liberalen, Holger Grupe hat die Verwaltung des Hochtaunuskreises, bestätigt, dass die Containerschule an der Altkönigschule (AKS) als Modulgebäude an die Humboldtschule in Bad Homburg verlagert werden soll. Nach Aussage der Kreisverwaltung kann diese Maßnahme erst nach Erteilung der Haushaltsgenehmigung 2014 eingeleitet werden. „Vor der Verlagerung muss ein abgängiges und wirtschaftlich nicht sanierungsfähiges Bestandsgebäude der ehemaligen Georg-Kerschensteiner-Schule abgebrochen und eine Baugenehmigung der Stadt Bad Homburg erwirkt werden", erklärt der Kreis in seiner Antwort. Nach derzeitigem Kenntnisstand sei davon auszugehen, dass die Umsetzung des Modulgebäudes frühestens im zweiten Quartal des Jahres 2015 vorgenommen werden könne. „Der Kontext der Flüchtlingsdiskussion und den damit verbundenen Erfahrungen aus den 90er-Jahren boten Raum für Spekulation in der Bevölkerung, diesem wollten wir nachgehen", begründet FDP-Vorsitzender Grupe die Anfrage. Auch über den Zustand des mit über 700.000 Euro bewerteten Gebäude hatten sich die Liberalen Gedanken gemacht. Die von der Straße aus zu sehenden Schmierereien gaben hierzu Anlass. Die Kreisverwaltung will die Schäden an der Westseite des Geländes, am Maschendrahtzaun direkt neben dem Fußgängertor beheben, so die Antwort der Kreisverwaltung dazu. Bauliche Mängel oder Schäden an dem Gebäude selbst gebe es nicht. (mw)

„Die unsoziale Beschäftigungspolitik des Landes muss geändert werden"

Kronberg. – In vielen Schulen des Hochtaunuskreises herrscht große Aufregung, da langjährige und bewährte Lehrkräfte die Schulen verlassen sollen, so auch derzeit an der Altkönigschule. Die mehrfache Verlängerung von Arbeitsverträgen mit sogenannten Vertretungslehrern soll nun nicht mehr möglich sein, da die Rechtsprechungspraxis diese sogenannten Kettenarbeitsverträge als unzulässig erklärt. Dies führte auch in Kronberg zur Aufkündigung von Verträgen mit sieben Lehrern mit Ablauf des Schuljahres und der Folge, dass an der AKS diese Lehrer im neuen Schuljahr fehlen. „Wir denken, dass wir nicht länger erläutern müssen, was es für die Schule, den Lehrkörper und vor allem für die Schüler bedeutet, wenn langjährig eingearbeitete und anerkannte Lehrkräfte kurzfristig ersatzlos der Schule entzogen werden", so Bernhard Schneider für die SPD Kronberg. „Daneben bringt es die Schulleitung bei der Erstellung der neuen Stundenpläne und der Abdeckung der Lehrfächer mit entsprechenden Fachkräften in erhebliche organisatorische Schwierigkeiten." Bei allem Verständnis für eine gesetzeskonforme Handlungsweise staatlicher Stellen, dürfe es dennoch nicht zu gravierenden Einschnitten in eine angemessene Lehrerversorgung führen und gleichzeitig von allen Politikerinnen und Politikern die Bildung und Ausbildung unserer Kinder als eines der „hochrangigsten Aufgaben der Politik" propagiert werden, stellt die SPD Kronberg klar. Das Problem sei schließlich hausgemacht, da das Land Hessen in der Vergangenheit zunehmend einen Teil der Lehrerversorgung durch angestellte Lehrer mit Zeitverträgen abgedeckt habe. „Diese unsoziale Beschäftigungspolitik des Landes muss grundsätzlich geändert werden", betonen die Sozialdemokraten. Zeitverträge müssten wieder ausschließlich für tatsächliche, befristete Ausfälle von Lehren begrenzt und damit auf ein Minimum reduziert werden. SPD-Pressesprecher Schneider wörtlich: „Die Personalpolitik des Landes, insbesondere die Praxis von Kettenverträgen, ist weder für die Schulen noch für die befristet beschäftigten Lehrkräfte und die Schülerinnen und Schüler akzeptabel." Kontinuität sei sowohl für den Lehrerberuf als auch für die Schüler unerlässlich. „Lernen setzt eine Bindung zu den Lehrkräften und Vertrauensbildung voraus. Außerdem brauchen die Schulen dringend Planungssicherheit für das neue Schuljahr", so die SPD. Anstatt nun die rechtlichen Risiken weiterer Vertragsverlängerungen dadurch zu beheben, indem die Verträge mit den Vertretungslehrern gekündigt werden, müssten vorrangig Entfristungen und Übernahmemöglichkeiten geprüft werden. „Dazu könnten auch aktive Angebote zur Weiterqualifizierung beitragen", so die SPD-. Keinesfalls dürfe es dazu kommen, bewährte Zeitkräfte risikolos durch erst kurz befristet Beschäftigte zu ersetzen. Die SPD erinnert außerdem: „Unabhängig davon, dass dieses Problem kein Spezifisches der in Kronberg beheimateten AKS ist, sondern in gleicher Weise für andere Schulen des Kreises gilt, möchten wir doch auf die besondere Förderung der AKS durch die Stadt Kronberg in der Vergangenheit hinweisen. Ohne rechtlich dazu verpflichtet gewesen zu sein, wurden die Schule und damit der Hochtaunuskreis mit Millionenbeträgen unterstützt." Und da das Problem letztlich kein Finanzproblem darstelle, sondern lediglich eine rechtskonforme Beschäftigungsform gefunden werden müsse, sei „die Erwartung der SPD und die der Schule, der Eltern, der Schülerinnen und Schüler und am Ende der betroffenen Lehrkräfte sicher nicht unbillig". (mw)

Die Einbahnstraßenöffnung für den Radverkehr gilt für folgende Straßen: Borngasse, Brunnenweg, Im Falkenstück, Limburger Straße, Sodener Straße. **Foto: privat**

Pilotprojekt im Ortskern: Öffnung der Einbahnstraßen für Radler in Ohö

Oberhöchstadt. – Radfahrer können ab 1. August 2014 im Ortskern von Oberhöchstadt auch in entgegengesetzter Richtung durch Einbahnstraßen fahren. Das Pilotprojekt hat eine Testphase von sechs Monaten. Die Basis bildet das städtische Radverkehrskonzept, das die Stadtverwaltung seit dem Jahr 2012 zusammen mit der Ortsgruppe des Allgemeinen Deutschen Fahrrad Clubs (ADFC) aufgestellt hat. Ein zentraler Punkt ist die Öffnung von Einbahnstraßen für Radfahrer, wie es die Straßenverkehrsordnung seit mehreren Jahren für bestimmte innerstädtische Bereiche ermöglicht und es in einzelnen Straßen Kronbergs bereits umgesetzt wurde. In enger Kooperation haben das Fachreferat Sicherheit und Straßenverkehr sowie der Fachbereich Stadtentwicklung und Umwelt nun den Ortskern Oberhöchstadt als Pilotgebiet ausgewählt, um diese Maßnahme zur Radverkehrsförderung in einem größeren Gebiet zu testen. Unterstützt wurden die Fachbereiche dabei fachlich durch die Straßenverkehrsbehörde Frankfurt und das dortige Radfahrbüro, das über eine langjährige Erfahrung zu diesem Thema verfügt. „Der Oberhöchstädter Ortskern ist hierfür sehr geeignet, da er insgesamt verkehrsberuhigt ist und damit nur Schrittgeschwindigkeit beziehungsweise maximal Tempo 30 vorgesehen ist", so Dr. Ute Knippenberger, Leiterin des Fachbereichs Stadtplanung und Umwelt. Jutta Kabbe, Vorsitzende der ADFC-Ortsgruppe Kronberg, begrüßt das Pilotprojekt: „In Kronberg haben Steigungen für Radfahrer seit der vermehrten Nutzung von Fahrrädern mit Elektroantrieb ihren Schrecken verloren. Die Wahlfreiheit der Nutzung des Bürgersteiges oder der Fahrbahn entlang der L3015 innerorts in Oberhöchstadt seit Oktober 2013 war ein wichtiger Schritt. Und 1998 wurden die Altkönigstraße und die Oberurseler Straße bereits probeweise für den Radfahrverkehr geöffnet. Nun können wir uns wieder über angenehmeres Vorankommen per Fahrrad zur Ortsmitte freuen." In Absprache mit der Polizeistation Königstein sind alle Einbahnstraßen im Ortskern Oberhöchstadt zunächst vom 1. August 2014 bis zum 31. Januar 2015 geöffnet. Die Testergebnisse entscheiden dann, ob die Regelung dauerhaft erfolgen kann.

Die Testphase wird Freitag, 1. August um 12.30 Uhr, offiziell gestartet. Erster Stadtrat Jürgen Odszuck (parteilos), die Leiterin des Fachbereiches Stadtentwicklung, Dr. Ute Knippenberger, der Leiter des Fachbereichs Sicherheit und Ordnung, Volker Humburg, sowie Vertreterinnen und Vertreter der Ortsgruppe des ADFC geben den Startschuss am Bücherschrank auf dem Dalles. Dazu eingeladen sind alle interessierten Bürger und Radfahrer. Die Einbahnstraßenöffnung für den Radverkehr gilt für folgende Straßen: Borngasse, Brunnenweg, Im Falkenstück, Limburger Straße, Sodener Straße.

Zwölf textile Großprojekte auf der Burg

Noch treffen Besucher die Burg Kronberg in ihrem gewohnten Erscheinungsbild an, doch ab Sonntag, 17. August werden die alten Steine eine textile Verwandlung erleben. Unter dem Motto „BurgARTextil" verwandeln die Mitglieder der Artquilt Gruppe Glashaus das Außengelände der Burg. Vom Burgturm hängt eine 17 Meter lange Leiter, über die Burgmauer fließt ein aus über 2500 Bändern bestehender Wasserfall, in der großen Eibe spukt die Weiße Frau, Riesenameisen kriechen über die Mauern der Burg. Zwölf textile Projekte über das gesamte Burggelände verteilt werden den Besucher verblüffen und begeistern. Die Installationen werden über zwei Monate Wind und Wetter trotzen müssen und sicher eine spannende Verwandlung erleben. Diese Verwandlung wird fotografisch festgehalten: Wie wird ein Gewittersturm den textilen Brunnen zum Überlaufen bringen, wird die Weiße Frau im Mondschein zum (Geister-)leben erweckt?
Die Eröffnung, Sonntag, 17. August um 15 Uhr in Anwesenheit der Künstlerinnen wird von einem umfangreichen Beiprogramm ergänzt, und auch während der gesamten Dauer der Ausstellung gibt es interessante Aktionen auf der Burg. Die Ausstellung ist bis in den Oktober 2014 während der normalen Öffnungszeiten der Burg zu besichtigen sein, das heißt mittwochs, donnerstags und samstags von 13 bis 17 Uhr, sonntags von 11 bis 18 Uhr, bis Mitte September auch freitags von 13 bis 17 Uhr. Der Besuch ist im Burgeintritt (3 Euro / ermäßigt 2 Euro, Familien 6 Euro) enthalten. **Foto: privat**

Große Koalition sieht in Ardens Weggang Zäsur und Chance zugleich

Kronberg. – „Wir haben die Nachricht vom bevorstehenden Weggang der Kulturkreis-Geschäftsführerin Dorothée Arden mit großem Bedauern zur Kenntnis genommen", so die Reaktion der großen Koalitition aus CDU und SPD, nach Bekanntwerden der Kündigung der Kulturkreisgeschäftsführerin, Dorothée Arden. Beide Fraktionen bedanken sich bei Dorothée Arden für ihr „17-jähriges engagiertes und prägendes Wirken für das Kulturleben in Kronberg und wünschen ihr bei ihrem beruflichen Neustart alles Gute". Und sie betonen: „Zahlreiche Aktivitäten im Kronberger Kulturleben tragen ihre unverkennbare Handschrift. Erinnert sei in diesem Zusammenhang an Veranstaltungen wie das Straßentheater-Festival, die Kulturnacht, das Kleine Da Capo, den vom Kulturkreis gemeinsam mit der Laienspielschar auf den Weg gebrachten Kronberger Laternenweg oder auch die nach längerer Pause wieder durchgeführte Barocknacht."
Der stellvertretende CDU-Fraktionsvorsitzende Reinhard Bardtke und der stellvertretende SPD-Fraktionsvorsitzende Wolfgang Haas sind sich einig: „Wir wissen, dass der Weggang der langjährigen Geschäftsführerin des Kulturkreises eine Zäsur für Kronberg bedeutet. Aber in jeder Veränderung liegt auch eine Chance. CDU und SPD bekennen sich zu der deutlichen Positionierung in den ‚Strategischen Zielen Kronberg 2020' , wonach „die Alleinstellungsmerkmale aus den Bereichen Kultur und Natur sowohl als Standortfaktor als auch für die gesellschaftliche Wertigkeit der Stadt in der Region zu sichern und zu nutzen sind". Bei den weiteren Entscheidungen werde sich die Koalition auch an dem im Februar 2012 verabschiedeten „Kulturprofil für die Stadt Kronberg" orientieren. Dieses stelle im Kapitel 7 fest, dass „dem Kulturkreis bei der Umsetzung der aus dem Profil folgenden konzeptionellen Maßnahmen aufgrund seiner Qualifikationen und Kenntnisse eine wesentliche Rolle zukommt".
Weil die Koalition die Kultur ebenfalls als ein zentrales Element einer ganzheitlichen Stadtmarketing-Strategie sieht, vertreten sie auch weiterhin die Auffassung, „dass die politisch gewollte Zusammenführung von Stadtmarketing und Kultur wegen der damit möglichen inhaltlichen und personellen Synergien richtig und zielführend sein kann". Die Koalitionäre erklären weiter: „Der mit breiter Mehrheit gefasste Grundsatzbeschluss der Stadtverordnetenversammlung zur Übertragung der Aufgaben aus den Bereichen Stadtmarketing und Tourismus an den Kulturkreis stand unter dem Vorbehalt der steuerrechtlichen Prüfung der Zusammenführung dieser Aufgaben." Dass diese negativ ausgegangen sei, ändere nichts an der grundsätzlichen politischen Richtigkeit der Beschlussfassung, mit der weder der Magistrat noch die 26 Stadtverordneten der Stadt einen Schaden zugefügt hätten. „Wir haben uns im vergangenen Jahr bewusst dafür entschieden, die Strukturen für ein funktionierendes städtisches Kulturprogramm trotz haushaltspolitischer Zwänge zu erhalten, weil wir Kultur als wesentliches Element einer ganzheitlichen Stadtmarketing-Strategie betrachten", erläutern sie. „Wir bekennen uns trotz der weiterhin angespannten Haushaltslage zur Fortführung des qualitativ hochwertigen Programms des Kronberger Kulturkreis. und erwarten deshalb, dass der Magistrat möglichst schon in der nächsten Sitzungsrunde erste Vorschläge für die Fortführung des kommunal geförderten Kulturprogramms und die Zusammenführung von Kultur, Tourismus und Stadtmarketing vorlegt." Darüber hinaus erwarte man vom Vorstand des Kulturkreises Vorschläge für eine „eventuell erforderliche Interimslösung zur Koordination des Kulturprogramms im kommenden Jahr, falls die Suche nach einer Nachfolgelösung für Dorothée Arden sowie einer belastbaren und steuerrechtlich zulässigen Konstruktion für das klar formulierte politische Ziel der engen thematischen Verzahnung dieser Aktivitäten mehr Zeit in Anspruch nehmen sollte". (mw)

Neueröffnung am 2. August 2014

Mediacustica Hörsysteme stellt sich vor:

Wir legen großen Wert auf eine genaue Einstellung der Hörgeräte, die auf Ihre persönlichen Bedürfnisse abgestimmt ist.

Durch unsere firmeneigene Reparaturwerkstatt bieten wir Ihnen einen erstklassigen Service aus Meisterhand.

Seit über 10 Jahren haben wir als Familienunternehmen einen hohen Anspruch an handwerkliche Qualität.

Unsere Leistungen:

- Hörgeräte aller führenden Hersteller
- Firmeneigene Reparaturwerkstatt
- Anpassung von Hörgeräten ausschließlich mit neuester Sondenmikrofontechnik
- Hörerlebnis Welt
- Professionelles Hörtraining
- Gehör-, Schlaf- und Schwimmschutz
- Zubehör für Fernsehen-, Telefon usw.
- Hausbesuche bei Bedarf

Herzliche Einladung zur Neueröffnung
Wann? Sa, 2.8.2014 ab 10 Uhr
Wo? Frankfurter Str. 1 (neben Lucullus)
Was? Wir präsentieren Ihnen bei einem Glas Sekt und Häppchen die neuesten Techniken und Trends der Hörgeräte-Akustik.

Marcello Lombardi & Gennaro Lombardi
(Hörgeräteakustiker-Meister) (Leiter der Reparaturabteilung)

Barrierefreier Nebeneingang
Parkplätze vor Ort

Öffnungszeiten:
Mo. - Fr. 09 - 13 und 14 - 18 Uhr
Sa. 10 - 13 Uhr

Besuchen Sie uns auch im Internet
www.hoergeraete-kronberg.de

So erreichen Sie uns
Frankfurter Straße 1
61476 Kronberg (neben Restaurant Lucullus)
Tel: 0 61 73 - 996 65 80 · Fax: 0 61 73 - 996 65 82
E-Mail: info@mediacustica.de

35-Jähriger Berliner schreibt einen Roman über Kaiserin Victoria

Kronberg (kb) – Mit „Ihr Name ist Victoria“ ist in diesen Tagen der erste Roman über die Lebensgeschichte der Kaiserin Friedrich erschienen. Er beginnt und endet in Kronberg, dem Witwensitz der 100-Tage-Kaiserin. Im Klappentext heißt es: „Aus Liebe kommt sie nach Deutschland, aus Pflichtbewusstsein kämpft sie um die Macht. Wäre ihre Tragödie etwas kleiner – den Ersten und den Zweiten Weltkrieg hätte es nie gegeben.“

Das sei keine Übertreibung sagt der 35-jährige Berliner Drehbuchautor Boris Anderson. Zwar sei die Weltgeschichte selten nur von einzelnen Personen und Entscheidungen abhängig. „Aber“, fragt er, „was wäre beispielsweise gewesen, wenn Victorias Mann 1862 die preußische Königskrone aus den Händen seines Vaters angenommen hätte? Wäre Bismarck dann Ministerpräsident geworden? Hätte es die Politik von Blut und Eisen gegeben? Oder die Diskreditierung der parlamentarischen Willensbildung? Das ist eher unwahrscheinlich.“

Kein Wunder, dass Bismarck der Antagonist in der Geschichte ist. Idealismus versus Pragmatismus, Recht versus Macht, Männlichkeit versus Weiblichkeit, das sind die Themen, die auf den knapp 350 Seiten verhandelt werden. Ursprünglich war „Ihr Name ist Victoria“ als Fernseh-Zweiteiler geplant. „Viele Filmproduktionen hatten Interesse“, sagt Anderson, „Red Arrow“ aus London und die UFA wollten die Rechte kaufen, mit dem NDR war man in Gesprächen, eine Ausstrahlung im Bismarckjahr 2015 nicht unwahrscheinlich. Dann ergab eine Erstkalkulation Produktionskosten oberhalb der 7-Millionen-Grenze und Projekte über den Zweiten Weltkrieg wurden vorgezogen.

So begann Anderson die Arbeit an einem Roman, der, so lässt der Autor durchklingen, noch nicht seine letzte Fassung erreicht hat. Anregungen aus dem Kreis der Kronberger Leserschaft sind dem Autoren deswegen willkommen, am besten per E-Mail an borisanderson@web.de. Ein Satz des Romans bleibe aber in jedem Fall bis in die allerletzte Fassung bestehen, sagt Anderson. Er steht ganz am Ende und lautet mit Bezug auf die tragische, fast vergessene Kaiserin: „Man wird sich erinnern, eines Tages“. Übrigens: Nächsten Dienstag, 5. August jährt sich Kaiserin Victorias Todestag. Im Jahr 1901 ist die Kaiserin Victoria in Kronberg gestorben.

Boris Anderson freut sich über Anregungen zu seinem Roman über die 100-Tage-Kaiserin. **Foto: privat**

Leserbrief

Aktuell

Unser Leser, Erwin Stämmler, Steinstraße, Kronberg, schreibt zum Philosophenweg Folgendes: In der der Presse wurde einem fünf mal fünf Zentimeter „großen“ Artikelchen darauf hingewiesen, dass der „Philosophenweg am 12. und 13. Juli (wegen des Zoofestes) als öffentlicher Weg gesperrt ist. Die Sperrung beginnt am Samstag um 7.30 Uhr und endet am Sonntag um 20 Uhr.“ Mit Ausnahme dieses winzigen Artikels habe ich vergeblich nach einem weiteren Hinweis gesucht, der die Schließung des Philosophenwegs vorankündigt. Studiert man in den vorangehenden Monaten die Veröffentlichungen der Königsteiner Woche, des Kronberger Boten und der Taunus-Zeitung, so findet man diverse Erwähnungen des geplanten Zoofestes, aber keinerlei Nennung der besagten Sperrung. Auch der Veranstaltungskalender des Opel-Zoos vom April 2014 sowie der Flyer „Kultur und Termine“ des Kronberger Kulturkreises Juli bis September berichten nicht von der Sperrung. Aus dem Neun-Zeiler in der Taunus-Zeitung war nicht ersichtlich, welche Behörde tätig war oder ob der Opel-Zoo selbst die Schließung des Weges publizieren ließ. Auf Anfrage im Presseamt der Stadt Kronberg wurde mir mitgeteilt, dass dies ein Magistratsbeschluss sei. Auf telefonische Anfrage in der Stadtverwaltung Königstein und selbstverständlich auch in der Stadtverwaltung Kronberg (Philosophenweg liegt auf Kronberger Gemarkung), konnte ich in Erfahrung bringen, dass man in Königstein von der Schließung des Philosophenweges nichts wusste bzw. durch die Stadtverwaltung Kronberg nicht informiert worden war.

Die Frage lautet somit für mich: „Sieht so gut-nachbarliche Zusammenarbeit aus, die sich mit dem Thema befasst, ob ein Weg offen bleibt oder geschlossen werden soll?“ Für mich ist die Tendenz klar ersichtlich: Der tausendfältig gedruckte Flyer „Drei-Burgen-Weg“ zeigt den geplanten Verlauf des sogenannten Philosophenweges in Verbindung mit dem Scheibenbuschweg an, wie ihn sich der Zoo wünscht. Hier werden schon im Vorfeld Fakten geschaffen, die erst noch diskutiert werden sollten. Zudem stößt ein Hinweisschild des Zoos auf beiden Seiten des Philosophenwegs, das von einer vorübergehenden Schließung der Verlängerung des Philosophenweges berichtet und um Verständnis bittet, bei mir auf taube Ohren, da hier nicht von einer „Verlängerung des Philosophenwegs“ gesprochen werden kann. Bei dem durch den Zoo verlaufenden öffentlichen Weg handelt es sich meiner Meinung nach um den Philosophenweg selber und nicht um seine Verlängerung. Dies wurde nach der Verhandlung zwischen dem Opel-Zoo und der Stadt Kronberg festgeschrieben. Im Gegenzug durfte der Opel-Zoo das Restaurant Sambesi und das Elefantenhaus errichten. Hilfreich wäre außerdem ein Hinweis auf den Erlass des Magistrats gewesen. Fazit: Ich hoffe und wünsche mir, dass diese Zeilen als Mahnung nicht als Diffamierung verstanden werden. Nicht der Spruch an zwei Rathäusern in Kronberg: „Dein Rath viel zu spat...“, sondern vielmehr der Satz eines von mir verehrten Dichters: „Kommt, reden wir zusammen. Wer redet ist nicht tot…“ sollte Gültigkeit erhalten und ernsthaft gelebt werden.

Kolpingfamilie Oberhöchstadt folgt den Spuren der Habsburger

Oberhöchstadt (kb) – Die Kolpingfamilie Oberhöchstadt hat sich für ihre Mitglieder, Freunde und Interessierte aus Anlass eines besonderen Ereignisses vor 250 Jahren einen Ausflug nach Heusenstamm ausgedacht. Der Ausflug nach Heusenstamm findet Mittwoch, 6. August statt. Der Besuch des Kaisers Franz I. Stephan mit seinen beiden Söhnen und einem gewaltigen Tross von zirka 450 Pferden und etwa 900 Personen im März 1764 sollte für das kleine Dorf Heusenstamm mit seinen 200 Einwohnern ein unvergessenes Großereignis bleiben. Der Kaiser war auf dem Weg von Wien nach Frankfurt zur Wahl und Krönung seines Sohnes zum Römischen König. Dadurch stand Heusenstamm für sechs Tage im Mittelpunkt der europäischen Geschichte. Zahlreiche hochgestellte politische Persönlichkeiten, Kurfürsten und Erzbischöfe fanden sich in Heusenstamm zu Audienzen und Empfängen beim Kaiser ein. Für das Volk wurden Volksbelustigungen, Feste, Feuerwerke usw. organisiert. An diese damaligen Ereignisse erinnern noch heute der Torbau und die Erwähnung Heusenstamms in der Dichtung von Johann Wolfgang von Goethe „Dichtung und Wahrheit“.

Die Kolpingfamilie wird an einer Führung durch die historische Altstadt mit Besuch von Schloss Schönborn, Torbau, und Kirche St. Cäcilia teilnehmen. Abfahrt am 6. August um 8.46 Uhr mit dem Bus ab Haltestelle Kirche St. Vitus zur S-Bahn, Bahnhof Kronberg. Schriftliche Anmeldung bitte bei Robert Bekker, Sodener Str.aße7b, Oberhöchstadt, Telefon 06173- 63715.

Leserbrief

Aktuell

Unser Leser, Heinz Abraham, am Sportfeld,, Oberhöchstadt, schreibt zu den Diskussionsveranstaltungen zur Flüchtlingsdebatte Folgendes: Bei komplizierten und kontrovers zu diskutierenden Fragen werden auch in Kronberg ab und zu Versammlungen abgehalten, in denen zwar Minderheiten reden dürfen, aber nicht nur von der Mehrheit abgebürstet werden, sondern auch von den einseitig denkenden Versammlungsleitern und Initiatoren. Man wird unterbrochen, wird durch allgemeine Antworten vom Thema abgelenkt und generell so behandelt, als sei man lediglich eine Alibimasse für jene, die die absolute Wahrheit nicht nur gepachtet haben, sondern sie bereits ideologisch mit der Muttermilch eingeflößt bekamen.

Es gibt sogar in der Presse veröffentlichte Fälle aus Hessen, in denen kommunale Vertreter erklärten, die Entscheidungen seien längst getroffen, aber sollen nun in geeigneter Form bei sogenannten Diskussionsrunden den Widerstrebenden schmackhaft gemacht werden. Ob bei Windkraft, ob bei der Aufnahme von Wirtschaftsflüchtlingen oder anderen hierher kommenden Menschen aus der Ferne, ob bei weiteren Themen, die kontrovers zu diskutieren und auch zu entscheiden demokratisch wäre.Wenn man allerdings die devoten Versuche der zu kurz Gekommenen liest, die sich mit Ergebenheitsadressen an jene wenden, die sie gerade als notwendige Handlungsmasse behandelten und sich so als keineswegs objektive Diskussionspartner zeigten, muss man das Bedauern über die schäbige Behandlung der Beschwerdeführer relativieren. Mit Menschen, die von vornherein ihre Meinung als quasi-axiomatisch betrachten, die nicht hinterfragt werden kann und darf, ist eine sachliche und im Ergebnis offene Begegnung nicht möglich.

Um ein Bild zu benutzen: entweder tritt man aus der Kirche aus, wenn man Zölibat und Papst, Ewiges Leben und Auferstehung nicht mehr für glaubhaft hält, oder man bleibt in der Partei „Kirche“ drin und versucht das eigene gesprochene Wort und seine Wirkung – bekanntlich meist vergebens. Und so ist es auch, wenn man mit Leuten über aktuelle politische Themen diskutiert, die jene Hüter der absoluten Wahrheit für sakrosankt halten und dem „Volke“ nur das „Murren“ und das „Mekkern“ erlauben. Dann aber sollte man sich nicht wortreich beschweren, wenn die Eliten uns Sonstige nicht mitbestimmen lassen. Man macht sich im Grunde unglaubwürdig…

Kronberger Bücherwurm: Besuch von Ratte Remmer und Gisela Kalow

Kronberg (kb) – Remmer ist eine Ratte. Sie trägt einen blauen Arbeitsanzug, ist sehr wissbegierig und stammt aus Jever. Das liegt oben im Norden, nahe der Nordsee, und es gibt dort ein schönes Schloss, in dem Remmer als Schlossführerlehrling schon ziemlich berühmt ist. Weil Remmer aber alles und noch viel mehr lernen möchte, nimmt ihn Gisela Kalow inzwischen überall hin mit. In diesem Sommer möchte er endlich eine richtig alte Ritterburg kennen lernen und herausfinden, was daran so anders ist. Nichts leichter als das! In Kronberg steht schließlich eine der schönsten Burgen der Region.

Samstag, 16. August ist es so weit – Gisela Kalow und Ratte Remmer erzählen von den Abenteuern, die sie auf ihren Erkundungstouren erleben. Alle Zuschauer, kleine und große, wirken mit. Das Bild, das dabei entsteht, will Ratte Remmer allen zum Geschenk machen, hat Frau Kalow jedenfalls schon angekündigt. Es verspricht ein sehr unterhaltsamer Samstagnachmittag zu werden. Vielleicht erfüllt sich sogar Remmers großer Wunsch, und er trifft endlich einen Burggeist? Die Veranstaltung Samstag, 16. August auf Burg Kronberg wendet sich an Kinder ab sechs Jahren und alle jung gebliebenen Zuhörer, die sich von einer so fantasievollen Erzählerin wie Gisela Kalow gern in den Bann schlagen lassen. Beginn ist um 15 Uhr, Einlass ab 14.30 Uhr. Karten gibt es an der Tageskasse schon ab 13 Uhr; sie kosten 5 Euro für Kinder und 8 Euro für Erwachsene. Wer genug Zeit mitbringt – es sind ja schließlich Ferien – kann vorher schon das Burggelände erkunden, auf den Turm hinaufsteigen und sich vorstellen, wie das alles zu Ritters Zeiten ausgesehen haben mag. Kartenvorbestellungen sind per E-Mail an burgverein@burgkronberg.de oder telefonisch unter 06173-7788 möglich.

Kronberg-Remmer von Gisela Kalow, 2014

Kronberger radeln drei Wochen für das Klima – 5.168 Kilometer

Kronberg (kb) – Die Stadt Kronberg beteiligte sich vom 30. Juni bis 20. Juli an der Kampagne „Stadtradeln“ des Klima-Bündnisses, dem größten kommunalen Netzwerk zum Klimaschutz. Insgesamt 24 Kronberger Bürger, darunter zehn Mandatsträger aus städtischen Gremien, traten für den Klimaschutz in die Pedale und radelten in Teams um die Wette. Zusammen legten sie 5.168 Kilometer mit dem Rad zurück und vermieden somit im Vergleich zur Autofahrt den Ausstoß von 744,2 kg Kohlendioxid. In der Kategorie „Radelaktivstes Team“ machte das Team „HiBike“ mit 2.311 Kilometern das Rennen. Auf Platz 2 und 3 folgten das Team „Grüne Kronberg“ und die Mannschaft „Offenes Team“. Deutschlandweit beteiligen sich bislang 280 Kommunen am „Stadtradeln“, darunter auch Oberursel, Friedberg und Frankfurt am Main. Bisher legten mehr als 65.000 Teilnehmer über 11,5 Millionen Kilometer mit dem Fahrrad zurück, was einem Schnitt von zirka 175 Kilometer pro Teilnehmer entspricht. Im November gibt das Klima-Bündnis die bundesweiten Gewinnerkommunen bekannt. „Stadtradeln“ ist eine deutschlandweite Kampagne des Klima-Bündnisses. Kommunale Kooperationspartner sind Deutscher Städtetag, Deutscher Städte- und Gemeindebund sowie Deutscher Landkreistag. Weitere Informationen unter www.stadtradeln.de

Der MGV und seine Sänger hatten Familie, Freunde und Gäste zum gemeinsamen Sommerfest in den Recepturhof geladen, darunter auch die „Winkelmänner“ aus Frankfurt, die hier von Elmar Kolle vom MGV dirigert werden. **Fotos: Westenberger**

Klangvolle Männerstimmen schallen weithin durch die Altstadt

Kronberg (mw) – Zum Auftakt des Sommerfestes des Männergesangvereins (MGV) im Recpeturhof spielte der Kronberger Musikverein nach zweijähriger Pause unter Leitung von Andreas Ott wieder auf und lockte mit seinen weithin hörbaren Melodien bereits einige Marktgäste zum Frühschoppen in den Hof, der nach der Umgestaltung rundherum mit gemütlich platzierten Tischen und Bänken zum längeren Verweilen einlud. Nach diesem gelungenen Auftakt gab sich der Männergesangerein 1860 Kronberg selbst die Ehre. Allerdings nicht nur mit einem Ständchen, sondern über den heiter gewittrigen Sommertag verteilt mit vielen klangvollen Liedern aus seinem Repertoire. Ob „Down by the riverside“, „Eviva Espana“ oder „Wohl ist die Welt“ bis zu „Über den Wolken“ sowie einer böhmischen Polka und einigen ihres Könnens. Zu Gast waren die „Winkelmänner“ aus Frankfurt, die ebenfalls unter der musikalischen Leitung von Elmar Kolle sangen und der „Mag‘sche Männerchor“ aus Bommersheim. Tradition war an diesem Sommerfest neben dem Gesang auch, dass die Männer und Frauen ihre Gäste aufs Beste bewirteten. Neben Steaks, Orginal Thüringer Würstchen und Kartoffelsalat lockt jedes Jahr ein Kuchenbuffet mit selbst gebackenen Köstlichkeiten. „Die Thüringer Bratwürste hat unser Vorsitzender gestern noch selbst mit dem Auto aus Eisenach geholt“, verrät MGV-Mitglied Heinz Walden. Zwischen den Auftrittten – auch das Publikum wurde später noch zum Mitsingen aufgefordert – gab es Stimmungsmusik von Jens Neuenhahn aus Eschborn. Unter den Gästen weilten auch die Mitglieder des Thäler Kerbevereins, die es sich nicht

Auch für ausreichend Getränke und Gegrilltes waren die MGV-Männer zuständig.

Weinliedern am späten Nachmittag. Den ganzen Tag über konnte man den tiefen und klaren Stimmen im sommerlich sonnigen Recepturhof lauschen. Die Sänger des Männergesangverein 1860 hatten Familie, Freunde, aber auch Gäste eingeladen, mit ihnen im Recepturhof gemeinsam zu singen und zu feiern. Der Chor unter Leitung von Elmar Kolle bot eine Auswahl von ganz unterschiedlichen Stücken zu Gehör: „Wir haben inzwischen viele neue Stücke in unser Chorwerk eingearbeitet“, verrät Günter Müller, der erste Vorsitzende des 154 Jahre zählenden Kronberger Traditionsvereins. Es ist ein Schritt zur Zukunftssicherung des stark überalterten Männergesangsvereins. Das neue Liedgut, zu dem auch Musicals und moderne deutsche Hits zählen, hat sich jedenfalls längst bewährt. „Nicht nur unsere Sänger, auch das Publikum war bereits sehr angetan bei unseren Auftritten“, freut er sich. Deshalb arbeiten rund 20 Sänger auch weiter daran, ihr Repertoire zu erweitern. Ebenfalls bewährt hat sich inzwischen, weitere Männergesangvereine zum Sommerfest als Gäste einzuladen. Denn auch sie geben gerne eine Kostprobe nehmen lassen, beim MGV-Sommerfest ihre Kerbeabschlussfeier in lustiger Runde zu feiern. Und so wurde an allen Tischen bis weit in den lauen Abend hinein ausgelassen gefeiert. Übrigens wird der Chor im Herbst, am 12. Oktober gemeinsam mit den „Winkelmännern“ in der Stadthalle auftreten“, wie der Vorsitzende Günter Müller verrät. „Fusionieren“ wolle man allerdings nicht, denn das würde das Grundproblem, genügend männlichen gesangsbegeisterten Nachwuchs zu finden, nicht lösen, sondern nur verschieben. Noch ist der Chor guten Mutes, den richtigen Weg eingeschlagen zu haben und auf diese Weise Stück für Stück neue und auch jüngere Mitstreiter zu finden. „Zwei neue Mitglieder haben wir gerade gewonnen“, freut er sich, aber die Suche gehe weiter.

Wer also Lust hat, männnlichen Geschlechts ist und es einmal mit dem Singen probieren möchte, der kann sich gerne beim MGV melden oder donnerstags um 20 Uhr in der Stadthalle (nach den Sommerferien) zum Mitsingen gerne vorbeischauen. Weitere Infos gibt es auch unter www.mgv-1860-kronberg.de.

Gartengestaltung
H. TUTAY
Baumfällungen bis 30 m, Heckenschnitt, preiswert, schnell und sauber, Neuanlagen, Rasen anlegen, Pflasterarbeiten, Rollrasen verlegen, Erdarbeiten, Zaunbau, Trockenmauerbau, Reparaturen
Tel. 0 61 92 / 9 56 79 90
Tel. 0 61 95 / 6 74 29 37
Mobil 0177 / 6 63 21 25

Spanisch lernen mit Jesica am Zauberberg
Fit für den Urlaub
Standardkurse für 85,– € im Monat.
Interesse? Mehr Infos unter:
info@spanisch-mit-jesica.de
Telefon 06174 2938818
www.spanisch-mit-jesica.de

TRAUMBAD
www.bht-eschborn.de
☎ 06196 / 56 86 31

Gartengestaltung & Hausmeisterservice
C.TUTAY
- Neuanlagen
- Baumfällungen
- Rollrasen
- Heckenschnitt
- Dauerpflege
- Steinarbeiten aller Art
- Holz- und Zaunbau
- Teich- und Trockenmauerbau
- nasse Kellerwände isolieren
- Erdarbeiten
- Kleine Abbruch-arbeiten mit Bagger

WINTERDIENST
Odenwaldstr. 14 • 65760 Eschborn
Tel.: 0 61 96 / 41 86 1
Fax: 0 61 96 / 5 24 70 58
Mobil-Tel.: 0170 / 98 48 597
info@tutay.de www.tutay.de

Schützenhof Kronberg-Ts
Restaurant Schützenhof
Friedrich-Ebert-Straße 1 · 61476 Kronberg · Tel. 06173 - 702 66 73
Öffnungszeiten: Sonntag bis Freitag 11.30–15 Uhr und ab 17.30 Uhr
Samstag ab 17.30 Uhr • Kein Ruhetag

Kapitän Meyer-Brenkhof Yachtschule
Untere Hainstraße 28, 61440 Oberursel
Alle Bootsführerscheine und Funkzeugnisse
Motorboot | Revierfahrt | Manövertraining | Funk
Info-Abend Dienstag 05.08.2014, 20:00 Uhr
Info unter: www.yachtschule-oberursel.de
Telefon: 0 67 23/808 92 37, Mobil: 01 71/854 90 58

DEINE FAHRSCHULE IN KRONBERG
skydrive
Theorieunterricht
Mo. + Do.
von 18.30 – 20.00 Uhr
Ab sofort Deine Fahrschule als App für die Hosentasche.
Friedrichstr. 76 · 61476 Kronberg · Mobil 0152/26207509
www.fahrschule-skydrive.de

Günstig, aktuell und nah – in den Größen 36 bis 52 immer für Sie da!
FAIR-PLAY
SECOND-HAND-BOUTIQUE
Berliner Platz 7–9 (Posthaus-Passage) • 61476 Kronberg i. Ts.
Tel.: 06173 / 70 26 83 • Mobil: 0172 / 992 06 22

NEU IN OBERURSEL
Mauk GARTENWELT
Der weber -Shop
Gartenmöbel jetzt reduziert bis zu 50%
Auf alle Sonnenschirme, Schirmständer und Polster 20% Rabatt
Ab sofort haben wir sonntags geschlossen.
Ab dem verkaufsoffenen Sonntag, 21.09.2014 sind wir auch sonntags wieder für Sie da!
LE BISTRO Mauk erwartet Sie mit tollen Erfrischungen
Angebote gültig, solange der Vorrat reicht.
Pflanzen Mauk Gartenwelt GmbH
An den Drei Hasen 39
61440 Oberursel
Tel.: 0 61 71 / 5 86 19 - 10
Fax: 0 61 71 / 5 86 19 - 11
Mo. - Fr.: 9 - 20 Uhr
Sa.: 9 - 18 Uhr
www.mauk-gartenwelt.de
Mauk GARTENWELT

Jugendturniere der SGO um den „Mainova-Pokal“

Oberhöchstadt (kb) – Die alljährlichen Fußball-Jugendturniere der SG Oberhöchstadt auf dem Sportplatz in der Altkönigstraße werden in diesem Jahr nach den Sommerferien an zwei verschiedenen Wochenenden, am 7. und 13. bis 14. September, ausgetragen. Mit der Mainova AG konnte in diesem Jahr ein prominenter Sponsor für die Turniere gefunden werden, die daher den Namen „Mainova-Pokal Oberhöchstadt“ in der jeweiligen Altersklasse tragen werden.

Auch in diesem Jahr treten neben den Jugendmannschaften der SG Oberhöchstadt viele starke Mannschaften aus dem Hochtaunuskreis, dem Maintaunuskreis und aus Frankfurt in Oberhöchstadt an. Insgesamt werden an den drei Tagen mehr als 600 Kinder an den Turnieren teilnehmen. Selbstverständlich werden die Sieger mit Pokalen und alle teilnehmenden Teams mit Medaillen geehrt. Gestartet werden die Spiele um den Mainova-Pokal Samstag, 7. September, mit dem Turnier der B-Junioren (Jahrgänge 1998/1999) von 10 bis etwa 18 Uhr. Schlag auf Schlag geht es dann am Samstag, dem 13. September. Morgens spielen von 9 bis ca. 12 Uhr die Kleinsten in der G-Jugend (Jahrgänge 2008/2009) sowie parallel die F2-Junioren (Jahrgang 2007). Anschließend treten die F1-Junioren (Jahrgang 2006) bis 15 Uhr und danach die E-Junioren (Jahrgänge 2004/2005) bis ca. 18 Uhr an. Die älteren Jahrgänge spielen ihren Mainova-Pokal dann am Sonntag, dem 14. September aus. Zunächst tritt die D-Jugend (Jahrgänge 2002/2003) von 9 bis 15 Uhr und dann die C-Jugend (Jahrgänge 2000/2001) bis etwa 20 Uhr an.

Besonders freut sich die ausrichtende SG Oberhöchstadt darüber, dass die Mainova AG als Sponsor und Namensgeber die Jugendturniere unterstützt. Dr. Jan Lehmann, Vorstand für Öffentlichkeitsarbeit sagte dazu: „Dass ein großes Unternehmen wie Mainova unseren Verein und insbesondere den „Mainova-Pokal Oberhöchstadt“ unterstützt macht uns sehr stolz. Unsere Sponsoren sind sehr wichtig für die vielfältigen Aktivitäten, die unser Verein den Kindern und Jugendlichen bietet.“

Auch Dr. Constantin H. Alsheimer, Vorsitzender des Vorstands der Mainova AG, freut sich auf die Turniere um den Mainova-Pokal: „Um den Sport in der Region zu fördern, engagiert sich die Mainova sehr stark im Breitensport. Die Förderung des Nachwuchses in der Region spielt für die Mainova dabei eine herausragende Rolle. Wir sind daher sehr glücklich, mit der SG Oberhöchstadt einen engagierten Verein zu fördern, der sich sehr um die Jugendarbeit in der Region verdient gemacht hat.“ Die Spielpläne und alle weiteren Informationen zu den Turnieren sind auf der Homepage der SG Oberhöchstadt zu finden www.sg-oberhoechstadt.de.

– Anzeige –

Juristen-Tipp *Ratgeber*

Die Tricks der Versicherungen

Autoversicherungen verdienen auf Kosten der Geschädigten jährlich dreistellige Millionenbeträge, weil sie berechtigte Schadenersatzforderungen zusammenstreichen.

Ein Unfall, wie er jederzeit in der Hektik des Alltags passiert: Konrad S. will auf dem Nachhauseweg noch schnell einen Liter Milch einkaufen und steuert den Parkplatz eines Supermarktes an. Da kracht es fürchterlich. Ein anderer Autofahrer schießt mit Tempo in die Parklücke vor ihm, verfehlt sein Ziel und kracht mit Karacho in seine Motorhaube. Am 5 Jahre alten Volvo von Konrad S. entsteht laut Gutachten ein Schaden in Höhe von 3.000 Euro.

Auf dieser Basis will der Volvo Fahrer nach der im Fachjargon genannten „fiktiven Abrechnung“ entschädigt werden. Danach steht es dem Geschädigten frei, ob er sein Fahrzeug tatsächlich reparieren lässt oder ob er die ein Gutachter in seinem Kostenvoranschlag angesetzt hat.

Der Volvo Fahrer staunt nicht schlecht als die Versicherung ihm von den kalkulierten Lohnkosten 420 Euro kürzt und auch für die Lackierung und Ersatzteile 590 Euro in Abzug bringt. Erst nach Einschaltung eines Anwaltes lenkt die Versicherung ein und zahlt weitere 500 Euro. Der Rest steht immer noch offen und der Volvo Fahrer verzichtet darauf, den Betrag einzuklagen, da er keinen Rechtsschutz hat.

Eine Rechtschutzversicherung hat auch Tanja B. nicht, aber sie ist um einiges streitlustiger. Sie beauftragt ihren Anwalt, über den nicht gezahlten Restbetrag eine Klage einzureichen. Postwendend meldet sich die Versicherung, erklärt, dass sie es nicht auf einen Rechtstreit ankommen lassen will und zahlt kurzerhand den Restbetrag.

Diese Taktik ist immer öfter zu beobachten. Weil viele Autofahrer nicht rechtschutzversichert sind und den Gang vor den Kadi scheuen, warten Versicherungen ab, ob der Geschädigte tatsächlich seine Ansprüche einklagen will. Deshalb lohnt sich ein solches Regulierungsverhalten offensichtlich für die Versicherungen. Kenner der Branche gehen davon aus, dass die Versicherungen so jährlich dreistellige Millionenbeträge verdienen – auf Kosten der Opfer.

Plumpe Versuche, Unfallopfer über den Tisch zu ziehen, entlarvt meist nur ein Anwalt. Zum Beispiel gibt es regelmäßig Ärger um Restwertangebote, wenn das Auto nach einem Unfall ein wirtschaftlicher Totalschaden ist, der Besitzer aber reparieren möchte, um es weiter zu fahren. Dann darf die Versicherung nicht auf ein höheres Restwertangebot verweisen und Abzüge machen. Ähnliches gilt für dreiste Versuche, bei älteren Autos keine Mehrwertsteuer zu erstatten mit dem Argument, dies sei nicht möglich, weil ältere Autos auf dem seriösen Markt nicht zu erwerben seien.

Seien Sie also auf der Hut und holen Sie sich Hilfe. Die Kosten der anwaltlichen Vertretung können als Schadensposition gegenüber der Versicherung geltend gemacht werden. Sie holen mehr für sich heraus.

Von **Konstanze Gerdien**
Rechtsanwältin
Kanzlei Reis & Partner, Kronberg im Taunus

Rechtsanwälte+notar REIS & PARTNER

Oliver Reis — Notar, Fachanwalt für Familienrecht, Erbrecht und Verkehrsrecht
Christina Nicolai — Mediatorin, Fachanwältin für Arbeitsrecht und Sozialrecht
Wolfram Rädlinger — Miet- und Wohnungseigentumsrecht, Strafrecht, Verkehrsrecht
Andreas Marx — Fachanwalt für Steuerrecht
Konstanze Gerdien — Familienrecht, Medizinrecht, Versicherungsrecht

Reis & Partner
Frankfurter Str. 13a · 61476 Kronberg/Taunus
Tel.: +49 (0)6173 - 7333 · Fax – 2109
www.reisundpartner.de

Die anheimelnde Atmosphäre eines Hauses inmitten eines blühenden Gartens fängt dieses Bild ein. **Foto: Wittkopf**

Bewohner des Altkönig-Stifts zeigen Gemälde und Zeichnungen

Oberhöchstadt (pf) – Dass im Altkönig-Stift nicht nur viele Kunstinteressierte, sondern auch Künstlerinnen und Künstler wohnen, beweist die aktuelle Ausstellung, die am Dienstag vergangener Woche eröffnet wurde. Zwölf Bewohnerinnen und Bewohner, die zum Teil schon seit vielen Jahren malen, zeigen eine Auswahl ihrer Arbeiten: Stillleben, Landschaften, Blumen, Porträts, Farb- und Pflanzenstudien in ganz unterschiedlichen Techniken, aber auch abstrakte Werke, in denen Farben die Hauptrolle spielen.

„Ein Kunstwerk ist ein durch die Brille eines Temperaments gesehenes Stück Schöpfung“, zitierte Hiltrud Eifert, Vorsitzende des Kulturbeirates des Altkönig-Stifts, bei der Ausstellungseröffnung den berühmten französischen Romancier Émile Zola. Das wird beim Gang durch die Ausstellung deutlich, denn jeder der drei Künstler und jede der neun Künstlerinnen hat eine ganz unverwechselbare Handschrift.

Da gibt es italienische Landschaften und Häuser im typischen Stil der Toskana, Studien von verschiedenen Pflanzen und Blumen, eine Häusergruppe in einer an Norddeutschland erinnernden Landschaft, in Nass-in-nass-Technik aquarellierte Mohnblüten, reife Himbeeren am Strauch, Flaschen in verschiedenen Blautönen, Moorlandschaften und einen Schilfsee, einen sonnenbeschienenen Waldweg und einen Sonnenuntergang, Birken und Trauerweiden. In klaren leuchtenden Farben sind Kinder porträtiert, von denen jedes einen eigenen Charakter offenbart. Mit zarten Bleistiftstrichen angedeutet finden sich wildromantische Landschaften mit bewachsenen Felsformationen und Baumstudien.

In wenigen Sätzen erläuterten die Künstlerinnen und Künstler, was sie beim Malen besonders fasziniert, welche Sujets sie besonders reizen. Es sind Formen und Farben, mit denen ich spielen kann, so äußerte sich eine Malerin. Die Liebe zur Natur ließ eine andere zum Aquarellpinsel greifen. Andere bringen sich aus jedem Urlaub ein besonders schönes Landschaftsbild mit, das sie vor Ort gemalt haben oder ein Foto, das sie dann zu Hause in ein Gemälde umsetzen. Einige malen schon seit Kindertagen, andere haben erst später, manche erst nach der Pensionierung mit dem künstlerischen Gestalten begonnen. Eine Bewohnerin bekam beim Rundgang durch die Documenta in Kassel Lust zum abstrakten Malen, zum Experimentieren mit Farben und Pinselstrichen. Einige besuchten Malkurse der Volkshochschule, um sich weiter zu bilden. Andere nahmen Unterricht in der Kronberger Kunstschule und nahmen am Malkurs teil, der im Altkönig-Stift angeboten wurde. Bleistiftzeichnungen mit besonderem Charme finden sich in den Vitrinen des Ausstellungsgangs, Skizzen, die einen Ausflugstag einfangen, ein Pferdewagen bei einer Landpartie und ein Vogel, der sich in einer wilden Landschaft ins Gras kauert. Schon in der Schule habe er zum Entsetzen seiner Lehrer ständig gemalt, auf jedes Papier, das gerade zur Hand war, berichtete die Frau des Künstlers, mit dem sie seit über 60 Jahren verheiratet ist. „Das ist angeboren, da kann man nichts machen“, meinte sie schmunzelnd. Viele seiner Zeichnungen sind in Finnland entstanden, wo eines seiner Kinder lebt. So auch die liebevolle Darstellung eines von Büschen und Bäumen umgebenen Herzhäuschens, zu dem er auch noch einen Lobgesang dichtete. „Malerei ist eine stumme Poesie und Poesie eine redende Malerei“, zitierte Hiltrud Eifert hierzu den griechischen Schriftsteller, Philosophen, Priester und Politiker Plutarch, der im ersten nachchristlichen Jahrhundert lebte. Besser hätte es kein Zeitgenosse unserer Tage ausdrücken können.

Die in ihrer Vielfalt besonders reizvolle Ausstellung ist täglich geöffnet und noch bis Mitte September zu sehen.

Sommerspaß im Café ZugVogel, mit Bodypainting und Freerunning

Kronberg (kb) – Mitten im Sommer, vom 11. bis zum 22. August, macht das Café ZugVogel dieses Jahr im Kronberger Victoriapark halt. Das Café ZugVogel ist ein Projekt der Mobilen Beratung am Zentrum für Jugendberatung und Suchthilfe für den Hochtaunuskreis. Am Schillerweiher finden Jugendliche ab zwölf Jahren, neben einem bunten Bauwagen und einem großen Sonnensegel, von 16 bis 21 Uhr jede Menge Möglichkeiten, ihre Freizeit fernab vom Schulstress zu gestalten. Relaxen mit einem fruchtigen Smoothie, sich beim Speedminton verausgaben oder bei einer Runde Wikingerschach einfach Spaß mit den Freunden haben, beim Café ZugVogel geht all das. Zur Eröffnung am Montag, 11. August sorgt eine professionelle Bodypainterin für ordentlich Farbe auf der Sommerhaut. Auch sonst wird in diesem Jahr einiges geboten. Beim Light Painting können Fotos mit Hilfe von Lichtquellen während der Aufnahme individuell gestaltet werden. Wer Fragen rund um das Thema Sexualität hat, dem steht eine Mitarbeiterin von pro familia Rede und Antwort. Die Sportlichen kommen beim Freerunning/Parcourlauf voll auf ihre Kosten. Ein Frankfurter Profi der Gruppe Ashi-garu zeigt in einem Workshop die Basics des Trendsports. Kreative können sich beim gemeinsamen Kochen und verschiedenen Angeboten wie Batiken und Kalendergestaltung ausleben.

Während der ganzen Zeit ist die Mobile Beraterin Laura Löhr als Ansprechpartnerin für alle Fragen und Themen der Jugendlichen vor Ort. Den Abschluss von zwei erlebnisreichen Wochen bildet am 22. August ein gemütliches Grillfest.

Montag, den 25. August „fliegt“ das Café ZugVogel dann Richtung Oberursel in die Adenauerallee, wo für die letzten zwei Ferienwochen Programm angesagt ist.

Detaillierte Informationen gibt es im Zentrum für Jugendberatung und Suchthilfe für den Hochtaunuskreis in der Louisenstraße 9 in 61348 Bad Homburg oder unter der Nummer 0176-78556410. Über einen Besuch im Café ZugVogel in Kronberg freut sich die Mobile Beraterin der Stadt Kronberg, Laura Löhr.

Kronberger Kunst- und Weinmarkt mit verkaufsoffenem Sonntag

am 3. August von 12 bis 18 Uhr in der gesamten Kronberger Innenstadt

Von Bildern mit Stillleben über Landschaften, Porträts bis hin zu Abstraktem, die Besucher des Kunst- und Weinmarktes erwarten in den Altstadtgassen viele Bilder, aber auch Kunsthandwerk und Fotografien ...
Fotos: Archiv

Kunst- und Weinmarkt mit verkaufsoffenem Sonntag

Kronberg (kb) – Vielfalt ist dieses Jahr Trumpf auf dem weithin bekannten und beliebten großen Kunst- und Weinmarkt in der historischen Altstadt. Der Kunst- und Weinmarkt beginnt Samstag, 2. August ab 15 Uhr, und Sonntag, 3. August ab 11 Uhr. Am Sonntag ist der Markt mit einem verkaufsoffenen Sonntag von 12 bis 18 Uhr in der gesamten Innenstadt verbunden. Zum 29. Mal laden der Magistrat der Stadt Kronberg, der Aktionskreis Lebenswerte Altstadt Kronberg und die Tourismusförderung Kronberg sowie der Bund der Selbstständigen dazu ein.

Beim Kunst- und Weinmarkt gibt es über 80 Stände mit den vielfältigsten Kunsthandwerksangeboten, von Schmuck über Terracotta bis zu Bildern und Fotografien. Dazu sind die Galerien und Museen geöffnet. Fast alle Einzelhändler und Gastronomen laden mit speziellen Angeboten ein. Auch viele private Höfe und Häuser haben geöffnet.

Auf zwei Bühnen (Tanzhausplatz und Recepturhof) wird Livemusik geboten. Traditionell sorgen die Guldentaler Winzer und die Kronberger Vereine mit ihren Spezialitäten für ein abwechslungsreiches kulinarisches Angebot.

Zum Kunst- und Weinmarkt gehört auch ein Quiz. Die Handzettel mit den Quizfragen liegen in den Geschäften der Innenstadt aus. Sie sind auch an den Marktständen erhältlich und müssen ausgefüllt an den Ständen der Guldentaler Winzer abgegeben werden. Es gibt viele wertvolle Sachpreise zu gewinnen. Die Gewinner werden Sonntag, 3. August um 18 Uhr auf dem Tanzhausplatz ermittelt. Die Präsentation übernimmt der Vorsitzende des Vereinsrings Kronberg, Hans-Willi Schmidt.

Wegen des Kunst- und Weinmarktes werden in der Kronberger Altstadt folgende Straßen und Plätze für den Kraftfahrzeugverkehr gesperrt: Friedrich-Ebert-Straße ab Ecke Hainstraße bis Kreuzung Doppesstraße/Eichenstraße, Schirn, Tanzhausstraße und Zehntscheunen-Platz sowie die Adlerstraße an der Einmündung Friedrich-Ebert-Straße und die Pferdstraße an der Einmündung Schirn. Die Sperrungen gelten Samstag, 2. August ab 13 Uhr, und Sonntag, 3. August ab 9 Uhr. In den genannten Bereichen gilt absolutes Halteverbot. Um die Zufahrt in die obere Altstadt zu gewährleisten, ist am Markt-Wochenende auch die Einfahrt von Norden über die Königsteiner- und Friedrich-Ebert-Straße in die Altstadt bis Einmündung Doppesstraße/Eichenstraße möglich und entsprechend beschildert.

Die Besucher des Kunst- und Weinmarktes werden gebeten, ihre Fahrzeuge im Parkhaus Berliner Platz oder am Bahnhof abzustellen. Das Parken auf dem Bahnhofsgelände ist gebührenfrei möglich. Von dort verkehren Busse zum Berliner Platz. Der BDS Bund der Selbständigen in Kronberg wünscht allen Besuchern ein unterhaltsames Wochenende in Kronberg.

...und dazu gepflegte Weine in geselliger Runde oder für zu Hause.

Jetzt im SSV reduziert!

b

BW-Hosen, Bermudas
Polos, Rugby-Shirts
Sommer-Sakkos
Schlafanzüge
Badehosen u. v. m.

herren kommode
Tanzhausstr. 3 · 61476 Kronberg
Tel. 06173-5367

Besuchen Sie unseren Markstand am Kunst&Weinmarkt

galerie des fleurs
CHRISTINA SCHMIDT

Zu diesem Anlass haben wir alles an diesem Tag um 10% reduziert.
Wir würden uns freuen, Sie auf ein Glas Prosecco einladen zu dürfen.

TANZHAUSSTRASSE 17 • 61476 KRONBERG • TEL. 0 61 73 / 3 25 58 01

Wir räumen unser
Sommerlager!
Jedes Teil
1/2 Preis

EW · Moden
Elfi Wagner-Spitzenberg
IN KRONBERG – UNVERWECHSELBAR!

Aus Handel und Gewerbe in Kronberg

© Kronberger Bote

Aktuelles von den Gewerbetreibenden

Das sympathische Angebot der Taunusstadt von A-Z

-Anzeigen-

Einkaufen

R Raumausstattung

Raumausstattung Werner Schmid
Oberurseler Str. 21
Oberhöchstadt
Telefon: 63 413 Fax: 68 625

U Unterhaltungstechnik

Elektro-Schmitt Kronberg GmbH
Schillerstraße 20
TV-Sat-HiFi-Reparaturservice
Telefon: 71 54 Fax: 32 57 67
Frühservice ab 7.30

U Unterhaltungstechnik

GZ-TV Service
Günter Zubrod
TV•Video•HiFi•Sat-Anlagen
Verkauf und Reparatur
Telefon: 52 72

HEIST
TV-ELEKTRO-SAT-ISDN/ DSL
VERKAUF U. REPARATUR
ELEKTROINSTALLATION
Adlerstr. 2-4 Telefon 950 833
heist@heist.de *www.heist.de*

Handwerk

E Elektro

Elektro-Schmitt Kronberg GmbH
Elektroinstall. Kundendienst,
Leuchten, Groß- +Kleingeräte
Schillerstraße 20
Telefon: 13 36 Fax: 78 706

Kronberger Bote
Unsere e-mails:
redaktion-kb@hochtaunus.de
anzeigen-kb@hochtaunus.de

Dienstleistung

I Immobilien

FOCCOS Immobilien GmbH
Hainstraße 1
Telefon: 50 05 Fax: 94 19 61
info@foccos.de *www.foccos.de*

R Reisebüro

Rundel Reisen
Doppesstraße 20
Telefon: 95 09 89
Fax: 95 01 00

R Reisebüro

Reiselustig? Sollitzer Reisen
Kronthaler Weg 3, Tel: 73 17
info@sollitzer-reisen.eu
Beratung auch in GB, F, TR

zehntscheune
Genießen Sie unser Frühstück
immer Sa. & So. von 10–13 Uhr!!!
Wir freuen uns auf Ihren Besuch!
Reservierungen unter 06173-963484
E-Mail: info@zehntscheune-kronberg.de
e
Zehntscheune
Restaurant · Café · Bar
Tanzhausstrasse 15 a
61476 Kronberg im Taunus
Tel. 06173-963484

www.flörsheimer-warte.de
Flörsheimer Warte
GANZJÄHRIG GEÖFFNET!

Lucky Animal
Fachgeschäft für Tiernahrung + Zubehör
n
Neue Stiefel eingetroffen:
Aigle Parcours 2 ISO und VARIO
Lucky Animal, Katharinenstr. 2, 61476 Kronberg
Lieferservice für Hundefutter

Rock & Tans
Oldies & News
Live-Gesang
Feste aller Art
Alleinunterhalter mit Live-Gesang
Schlager der 60er, 70er, 80er
Tanz- & Rockmusik
Info-Telefon 0172 69 222 58

28.7. – 16.8.
Das Land der Pharaonen –
Große Spielinsel für
unsere kleinen Besucher.
Wie die Geheimnisse der Pyramiden.
Nur ohne Fluch.
MAIN-TAUNUS ZENTRUM
HESSENS GRÖSSTES SHOPPINGCENTER

Schwergewichte der Region:
Neue Fitness-Studios für die Muskelprotze!
Wussten Sie, dass der Rüssel eines Elefanten aus 40.000 Muskeln besteht?
Unterstützen auch Sie unser Projekt „Neubau Elefantenanlage“.
www.opelzoo.de
OPEL-ZOO

mode COCOON PARIS MILANO NEW YORK
a
Berliner Platz 1 · 61476 Kronberg
06173 60 10 32
Taschen · Mode für Damen · Accessoires

-Anzeige-

Innungsbeste Friseurin arbeitet bei „Friseur Karins Hairflair“

Den viel zitierten Werbeslogan „Nur das Beste für Sie und Ihr Haar“ können Kunden des Friseursalons „Karins Hairflair – schön bei schön“ seit Ende Juni noch wörtlicher als zuvor nehmen, nachdem Katja (rechts) ihre dreijährige Ausbildungszeit als Innungsbeste der Friseure 2014 abgeschlossen hat und damit neben Salonchefin Karin Schön-Nikolajew und deren Tochter Carolina eine weitere exzellente Fachkraft rund um die Schönheit von Kopf bis Fuß zur Verfügung steht. Innungsbeste – nach dieser sensationellen Nachricht knallten erst einmal die Sektkorken, vor allen Dingen, weil nur zwei Tage vor Katjas Prüfungsbeginn für das wichtige Frisurenstyling das seit langem vorbereitete Haarmodell überraschend krankheitsbedingt ausgefallen war. Hals über Kopf musste ein Ersatzmodell gesucht werden und die Nerven waren dadurch selbstredend zum Zerreißen angespannt waren. Zum Glück klappte dennoch alles wie am Schnürchen. Wie Chefin Karin Schön-Nikolajew (links) schmunzelnd verrät, hatte sie angesichts der konstant herausragenden schulischen Leistungen, die sich auch im Abschlusszeugnis im Notendurchschnitt von „1,2“ widerspiegeln, sowie Katjas tagtäglich praktiziertes Können nie den Hauch eines Zweifels: „Sie arbeitet ausgesprochen innovativ und kreativ.“
Befragt nach ihrem Erfolgsrezept sprudelt es geradezu aus der jungen Frau heraus: „Es macht mir großen Spaß, Menschen typgerecht zu ihrem Vorteil zu verändern und sie damit glücklich zu machen.“ So komplikationslos wie sich die Realisierung eines seit Mädchentagen gehegten Traums auf den ersten Blick liest, war es dennoch nicht. Weil sie im ersten Anlauf keinen Ausbildungsplatz im Friseurgewerbe fand, hieß es zunächst statt wie geplant zu Shampoo und Schere zu greifen, den zweijährigen alternativen „Umweg“ Kosmetikausbildung zu wählen. Diesen Abschluss in der Tasche, stellte sie sich vor drei Jahren bei Karin Schön-Nikolajew vor – ein Glücksgriff.
„Katja passt in unser Team, sie setzt unsere Geschäftsphilosophie perfekt um. Nachhaltigkeit, höchste Qualität und serviceorientierte Beratung sind bei den Experten für Ihr Haar und Zweithaar von „Karins Hairflair – schön bei Schön“ ein absolutes Muss, ob bei klassischen oder trendigen Schnitten, Strähnchen, Haartatoos, Dauerwelle, Flechtfrisuren, Haarreparaturen, Tönen, Färben, Wellnessmassagen, Augenbrauen zupfen, Make up, klassischer Mani- und Pediküre, Nageldesign, Enthaarung, Hochzeitsberatung oder Fußmassagen. „Wir erfüllen höchste Ansprüche mit großer Leidenschaft und setzen diese zum Wohl unserer Kunden perfektionistisch um“, erklärt Karin Schön-Nikolajew. Sie hat vor neun Jahren das Kronberger Hauptgeschäft, Berliner Platz 7-9, als kleinen, aber feinen Familienbetrieb mit Herz und Verstand eröffnet und vor knapp eineinhalb Jahren zusätzlich die Königsteiner Filiale in der Stadtgalerie, Klosterstraße 15a/b. Ihre Kunden schätzen die familiäre Atmosphäre und das stimmige Konzept gleichermaßen, beispielsweise zählt der individuell zusammenstellbare Wellnesstag mit dem Komplettprogramm von Kopf bis Fuß, der allerdings zur besseren Planung ein paar Tage vorher gebucht werden muss, längst zu den absoluten Geheimtipps.
Apropos komplett: Das Team von „Karins Hairflair – schön bei Schön“ sucht händeringend weitere Verstärkung. Interessierte werden gebeten, sich zu melden.
In Kronberg haben die Friseurprofis dienstags bis freitags von 9 bis 18 Uhr sowie samstags von 9 bis 13 Uhr geöffnet; in Königstein montags bis freitags von 9 bis 19 Uhr sowie samstags von 9 bis 15 Uhr. Selbstverständlich besteht auch die Option zu einer individuellen Terminvereinbarung außerhalb der üblichen Öffnungszeiten. Die Rufnummern sind für Kronberg die 06173-5966 und für Königstein 06174-9358366.

Streetball-Turnier mitten in der Stadt

Kronberg (kb) – Mitten in Kronberg, auf dem Berliner Platz, werden Sonntag, 31. August von 10 bis 18 Uhr die Körbe zum Glühen gebracht. Bei dem 1. Kronberger 3 x 3 Open Air Streetball-Turnier wird das beste von drei Teams ausgespielt. Mitten im Herzen der Stadt erwartet alle Interessierten nicht nur cooler Streetball mit „Side Events“, sondern auch heiße Beats von einem DJ, verstärkt mit zwei Showauftritten des Dance Teams der Fraport Skyliners. Die Schirmherrschaft für die Veranstaltung hat die Stadt Kronberg, vertreten durch Sportdezernent Klaus Georg Pfeifer, übernommen. Gespielt wird in den Kategorien Erwachsene männlich und U18 männlich. Als „Side Events“ kann man sich in verschiedenen Wettbewerben messen. So werden beim Dreiercontest beispielswese der beste Scharfschütze im Vordertaunus gesucht. Das Siegerteam erhält neben einem Pokal einen Preis von 600 Euro. Das U18 Siegerteam erhält neben einem Pokal auch einen iTunes Gutschein im Gesamtwert von 120 Euro. Der Sieger beim 3er-Shoot Out Wettbewerb erhält einen Preis von 100 Euro. Wer mitmachen möchte, muss sich zeitig anmelden, da die Teamanzahl begrenzt ist. Das Anmeldeformular gibt es unter unter www.mtvkbb.de, kann aber auch unter streetball@mtvkbb.de angefordert werden.
Die Anmeldegebühr beträgt 10 Euro je Teilnehmer und ist mit der Anmeldung fällig. Nach erfolgreicher Anmeldung gibt es eine Anmeldebestätigung.
Diese ist unbedingt beim Einchecken vorzulegen. Als besonderer Bonbon werden unter allen Teilnehmern 4 x 2 Freikarten für ein Bundesligaspiel der Fraport Skyliners verlost. Mitmachen lohnt sich also gleich mehrfach.

Rund um die Gesundheit

– Anzeige –

Pflege mit Herz und Verstand

Pflegestation Schwester Barbara

Robert-Stolz-Straße 1 · 65812 Bad Soden
Telefon-Nr. 0 61 96 / 5 61 86 66
Fax-Nr. 0 61 96 / 5 61 86 67

– *Grundpflege*
– *Behandlungspflege*
– *hauswirtschaftliche Versorgung*
– *Pflichteinsätze für die Pflegekasse*
– *Seniorenwohngemeinschaften*

Zugelassen zu allen Kranken- und Pflegekassen

Der Weg zu Ihrer Gesundheit

華宇康復診所
Naturheilpraxis CHEN
für chinesische Medizin (TCM)
präsentiert folgende Behandlungsmethoden: **Akupunktur, Akupressur, Kräuter- und Ernährungsberatung, Puls- und Zungen-Diagnose**

Kostenlose Infostunden für individuelle Fragen
Samstags, 15.30 bis 16.30 Uhr – Eintritt frei
16. August – Probleme mit Magen u. Darm
23. August – Psychische Beschwerden
30. August – Allergie
Referent: Heilpraktiker **Xinyu Chen,**
Absolvent der Medizinischen Universität Fujian (China).
Ort: Katharinenstraße 4 · 61476 Kronberg/Ts. · Hauseingang rechts in der Adlerstraße · Bitte telefonische Anmeldung:
Tel. 06173 - 99 68 16 · www.chinesischemedizin-chen.de

sanitätshaus achim kunze

Helfen ist unser Handwerk

Gesundheitsprävention
technische Sport-Orthopädie
Hilfsmittel für die Rehabilitation
Produkte für die häusliche Pflege
Orthopädische Maßanfertigungen
Einlagen
Bewegungsanalyse
Schuhzurichtungen
Kompressionstherapie

Sanitätshaus Achim Kunze
im Facharztzentrum Königstein
Mo. – Fr. 9.00 – 18.00 Uhr

Bischof-Kaller-Strasse 1a
61462 Königstein
Telefon (06174) 95 52 67 0
Telefax (06174) 95 52 67 9

mehr über uns finden Sie im Internet unter www.s-ak.de

PARTNER FÜR IHRE GESUNDHEIT UND IHR WOHLBEFINDEN!

- Individuelle Verblisterung
- Internationale Arzneimittel
- Homöopathie
- Kosmetische Beratung
- Ernährungsberatung
- Blutwertbestimmungen u.v.m.

BURG-APOTHEKE
GESUNDHEIT NEU ERLEBEN
Frankfurter Straße 7 · 61462 Königstein
Telefon: 06174 - 955650

APOTHEKE AM KREISEL
GESUNDHEIT NEU ERLEBEN
Bischof-Kaller-Straße 1A · 61462 Königstein
Telefon: 06174 - 9552570

SOZIALZENTRUM

- Familienpflege
- Krankenpflege
- 24-Stunden-Pflege
- Altenpflege
- Tagespflege

Hauptstraße 426 · 65760 Eschborn
Tel.: 06173 - 64 00 36 · Fax: 06173 - 60 68 79
E-Mail: info@sozialzentrum-eschborn.de
www.sozialzentrum-spatzennest.de

HNO im MTZ · HNO am Kreisel

HNO-Gemeinschaftspraxis Main-Taunus-Zentrum
– Zulassung für alle gesetzlichen- und Privatkassen –
und HNO-Gemeinschaftspraxis am Kreisel
im Facharztzentrum Königstein im Taunus
– Privatpraxis –

Prof. Dr. med. habil. Leif Erik Walther
Dr. med. Annika Walther

Kö. – Tel: +49 (06174) 249484 / MTZ – Tel: +49 (069) 309905
www.hno-am-kreisel.de · www.hno-im-mtz.de

Schwindel · Gleichgewichtsstörungen · Hörstörungen
Chirurgische Therapie · Allergiediagnostik · Schnarchdiagnostik

Hilfe im Netz bei Allergien: Neue Services auf www.allergiecheck.de

Heidelberg – Neue, hilfreiche Features für Allergiker gibt es jetzt auf www.allergiecheck.de. Das Portal wurde aktuell um viele patientenorientierte Services erweitert. Es leistet so einen wichtigen Beitrag zur Aufklärung der Verbraucher über die unterschätzte Volkskrankheit Allergie.

Dazu gehören Tipps und Tricks für Allergiker, die Pollen-App, der Erinnerungsservice für den Arztbesuch im Herbst oder der bundesweite Veranstaltungskalender mit aktuellen Events an vielen Standorten in ganz Deutschland. Zudem beantworten Experten die häufigsten Fragen zum Thema Allergie.

Die Pollen-App basiert auf den Daten der Stiftung Deutscher Pollendienst (PID) an der Berliner Charité.

Sie navigiert den Nutzer sicher durch die Allergiesaison und hilft, sich individuell auf die vorhersehbaren Beschwerden einzustellen bzw. sie zu vermeiden. Die Dokumentation der Symptome mit der Pollen-App ist auch für den behandelnden Arzt eine nützliche Hilfe.

Gesundheitsportale spielen eine immer größere Rolle für Verbraucher, wenn es darum geht, sich über Therapien zu informieren und gemeinsam mit dem Arzt Entscheidungen über die Behandlung zu treffen.

Dr. Kirsten Jung, Dermatologin mit eigener Praxis in Erfurt und Präsidentin des Deutschen Allergologenverbandes e.V. begrüßt die Initiative von allergiecheck.de: „Dass so viele Allergiker in Deutschland schlecht oder gar nicht versorgt sind, liegt auch daran, dass die Bevölkerung das Risiko unterschätzt". Die Ursachen für den niedrigen Stellenwert der Allergie-Therapie lägen bei Arzt und Patient gleichermaßen, erklärt die Allergologin. „Aufklärung über die Volkskrankheit Allergie ist das A und O, informierte Patienten können gezielter nach Behandlungsmethoden fragen. Ärzte sollten sich bewusst wieder stärker der Allergologie zuwenden und mehr Allergiepatienten behandeln", so Jung weiter.

Allergiker können unter www.allergiecheck.de einen Online-Allergietest machen und erfahren alles über die Allergie-Impfung.

Damit die Sommerzeit nicht zur Qual wird, können sich Allergiker jetzt wertvolle Hilfe aus dem Internet holen.

DIAGNOSTIK-INSTITUT
NATURHEILPRAXIS
Tatjana Kling
Heilpraktikerin · Dozentin
Modernste Entwicklung der Diagnose- und Therapieverfahren
RÜCKENSCHMERZTHERAPIE

Hauptstraße 16 61462 Königstein
Tel.: 06174 25 66 240 www.diagnostik-institut.de

NATURHEILPRAXIS SUSANNE THUMS

Schmerztherapie
Akupunktur, Taping, Ultraschalltherapie

Kinderheilkunde
Bachblüten, Kräuterheilkunde, Schüssler Salze

Susanne Thums – Heilpraktikerin

D – 61462 Königstein-Schneidhain, Im Hainchen 2b
+49 (0) 6174 - 9358177, +49 (0) 173-8949150
praxis@susanne-thums.de, www.susanne-thums.de

Nimm Dir Deine persönliche **Auszeit**
TriYoga-Center Königstein

Roselyne Colin
Heilpraktikerin
Yoga-Therapie

Blumenstraße 23 · 61462 Königstein · Tel.: 06174 23581
info@TriYogaCenter.de · www.TriYoga-Center.de

Es ist nicht mehr wie vorher, aber es darf auf eine neue Weise wieder gut werden!

Veränderungen und Verluste durchziehen in ihrer Vielfalt und Bedeutungsunterschiedlichkeit unser Leben. Wenn wir uns auf sie einlassen, wird daraus Neuanfang und Weiterentwicklung!

Lebens- und Trauerbegleitung

MARIETTA R. SCHÄFER
Heilpraktikerin

Gestalttherapie
Trauerbegleitung
Naturheilkunde

Frankfurter Strasse 13
61476 Kronberg

Telefon 06173-809798
www.mariettaschaefer.de

Sonnenstress für die Haut?

Sanfte Mesotherapie hilft

- Gesicht, Dekolleté, Hand zu straffen und zu glätten
- Cellulitis abzubauen
- Hängebäckchen und lästige Pölsterchen verschwinden zu lassen

www.mesotherapie.org/video
Praxis Gerd Frerker · 06174 931 993 und Roselyne Colin · 06174 235 81
Heilpraktiker in Königstein · Blumenstraße 23

Naturladen Arche Noah

Obst und Gemüse - frische Lieferung Mo., Di., Mi., Do., Fr.
Brot täglich frisch
Trockenwaren
Getränke
Kosmetik
Und vieles mehr ...

Es gibt Möglichkeiten Ihren Einkauf günstiger zu gestalten.
Sprechen Sie uns an.
Wir finden bestimmt auch für Sie die passende Lösung.

Besonders großer Nachfrage erfreut sich unsere ABO - Kiste, die wir Ihnen gerne persönlich ausliefern.

Klosterstraße 3a • Königstein/Ts.
☎ 0 61 74 / 47 54
www.Naturladen-Arche-Noah.de

Öffnungszeiten:
Mo.– Fr. 9.00 – 16.00 Uhr
Sa.: 9.00 – 14.00 Uhr

Lieferung frei Haus
Hol- und Bringservice

Kirchen

Nachrichten

Evangelische und Katholische Kirche

7. SONNTAG NACH TRINITATIS
So seid ihr nun nicht mehr Gäste und Fremdlinge, sondern Mitbürger der Heiligen und Gottes Hausgenossen.
Epheser 2, 19

Evangelische Gemeinde St. Johann Kronberg

Pfarrer Hans-Joachim Hackel, ☎ 06173 – 16 17
Pfarrer Thomas Wohlert ☎ 06173 – 16 17
Gemeindebüro, ☎ 06173 – 16 17
61476 Kronberg, Wilhelm-Bonn-Straße 1
Kirche-kronberg@t-online.de
Gemeindebüro geöffnet: **Mo. - Fr. 9-12 Uhr**

Altes Gemeindehaus, Doppesstr. 2

Hartmuthaus, Wilhelm-Bonn-Str. 1

Johanniskirche
61476 Kronberg, Friedrich-Ebert-Str. 18
geöffnet täglich von 8.00 – 18.30 Uhr

Kindergarten „Arche Noah“
Heinrich-Winter-Str. 2a
61476 Kronberg
☎ 06173 - 1592
Leiterin: Doris Sauer

Ökumenische Diakoniestation
Krankenpflege - Mobile Soziale Dienste - Menüservice
Nachtrufbereitschaft für unsere Patienten
Wilhelm-Bonn-Str. 5, 61476 Kronberg
Zentrale: ☎ 06173 - 92630
Menüservice ☎ 926314
Pflegedienstleitung: Schwester Natali Kirša
info@diakonie-kronberg.de
www.diakonie-kronberg.de

Donnerstag, 31.07.2014
Seniorengymnastik findet in den Sommerferien nicht statt
Freitag, 01.08.2014
20.00 Uhr Chorprobe des Chores der Johanniskirche
Samstag, 02.08.2014
18.00 Uhr Orgelsommer
A. G. Ritter - Sonate a-Moll
18.30 Uhr Wochenschlussandacht
Sonntag, 03.08.2014
10.00 Uhr Gottesdienst mit Feier des Heiligen Abendmahles
Montag, 04.08.2014
10.00 Uhr Gottesdienst im Seniorenstift Kronthal
Mittwoch, 06.08.2014
15.30 Uhr Gottesdienst im Kaiserin-Friedrich-Haus
Donnerstag, 07.08.2014
Seniorengymnastik findet in den Sommerferien nicht statt

Kindergottesdienst findet in den Ferien nicht statt.
Der nächste Kindergottesdienst ist nach den Sommerferien am Sonntag, 14. September, 10.00 Uhr

Evangelische Markus-gemeinde Schönberg

Pfarrer Dr. Jochen Kramm, ☎ 06173-929781
Sprechstunde nach Vereinbarung
Pfarrbüro ☎ 06173 – 7 94 21,
Fax 06173 – 92 97 79
61476 Kronberg, Friedrichstraße 50
mail@markus-gemeinde.com
www.markus-gemeinde.com
Geöffnet: Di., Do., Fr. von 9.00 – 12.00 Uhr

Kindertagesstätte Rappelkiste
Im Brühl 32
☎ 06173 – 55 32, Fax 06173 – 99 58 48
Leitung: Ursula Krabbe-Paulduro
kita@markus-gemeinde.com
www.rappelkiste-kronberg.de

Sonntag, 03.08.2014
10.00 Uhr Gottesdienst mit Abendmahl
Prädikant van den Brink
Mittwoch, 06.08.2014
15.00 Uhr Frauenkreis „Ausflug“
Sonntag, 10.08.2014
10.00 Uhr Gottesdienst in St. Johann oder Oberhöchstadt
Wir laden herzlich in die umliegenden Gemeinden ein!
Dienstag, 12.08.2014
10.00 Uhr Gottesdienst im Rosenhof
Prädikant Weidmann
Samstag, 16.08.2014
15.00 Uhr Kontakt- und Freundeskreis Behinderter
Ausflug zur Fa. Braun mit Führung durch die Braun Sammlung
Sonntag, 17.08.2014
10.00 Uhr Gottesdienst
Prädikant Dienst
Sonntag, 24.08.2014
10.00 Uhr Gottesdienst
Pfr. Dr. Kramm
Dienstag, 26.08.2014
09.30 Uhr Andacht „beschützter Bereich“ Rosenhof
10.00 Uhr Gottesdienst im Rosenhof
Pfr. Dr. Kramm
15.00 Uhr Schönberger Treff 55plus
Sonntag, 31.08.2014
10.00 Uhr Gottesdienst
Pfr. Dr. Kramm

Evangelische Gemeinde Oberhöchstadt

Pfarrbüro, ☎ 06173 – 9371-0
61476 Kronberg, Albert-Schweitzer-Straße 4
ev. kirchengemeinde.oberhoechstadt@ekhn-net.de
www.ev-kirchengemeinde-oberhoechstadt.de
Montag–Mittwoch von 9.00 Uhr bis 13.00 Uhr
Donnerstags von 9.00 Uhr bis 16.00 Uhr
Freitags geschlossen

Evangelische Kindertagesstätte Anderland
61476 Kronberg, Albert-Schweitzer-Straße 2
Leitung: Frau Edling, ☎ 06173 – 6 37 12
kita.anderland@arcor.de
www.kita-anderland.de

Sonntag, 03.08.
10.00 Uhr **Gottesdienst**
anschließende Kirchencafé und Eine-Welt Laden, Fr. Wegert
Dienstag, 05.08.
16.30 Uhr Ökumenischer Gottesdienst im Plegebereich Haus E im Altkönigstift
Pfr. L. Eckhardt
Mittwoch, 06.08.
15.00 Uhr Seniorennachmittag
Samstag, 09.08.
10.15 Uhr **Gottesdienst im Altkönigstift**
Fr. Wegener
Sonntag, 10.08.
10.00 Uhr **Gottesdienst**
Pfrin.i.R. Heimbrock-Stratmann
Dienstag, 12.08.
19.30 Uhr Besuchsdienstkreis
Donnerstag, 14.08.
15.30 Uhr Gottesdienst im Seniorenstift Hohenwald
Herr Kemper
Samstag, 16.08.
15.00 Uhr Kontakt-und Freundeskreis Behinderter - Ausflug zur Fa. Braun –
Sonntag, 17.08.
10.00 Uhr **Gottesdienst**
Pfrin.i.R. D. Büttner

Kirchort St. Alban Schönberg

Pfr. Olaf Lindenberg, ☎ 06174 – 2 14 80
Kaplan Steffen Henrich, ☎ 06174 – 63 91 803
Gemeinderef. Miriam Book, ☎ 06174 – 93 21 26
Pfarrbüro, ☎ 06173–95 24 98
Fax: 06173–94 00 12
61476 Kronberg, Katharinenstraße 5
st.alban@mariahimmelfahrtimtaunus.de
Geöffnet: Di. und Fr. 8.30 Uhr – 12 Uhr

Die Kirche ist täglich von 10-18 Uhr geöffnet.

Donnerstag, 31.07.
17.00 Uhr Heilige Messe in der Kapelle
Samstag, 02.08.
17.15 Uhr Beichtgelegenheit
17.30 Uhr Rosenkranzgebet
18.00 Uhr Heilige Messe
Dienstag, 05.08.
10.00 Uhr Wortgottesdienst im Seniorenstift Rosenhof
Donnerstag, 07.08.
17.00 Uhr Heilige Messe in der Kapelle
Samstag, 09.08.
17.30 Uhr Rosenkranzgebet
18.00 Uhr Heilige Messe
Donnerstag, 14.08.
17.00 Uhr Heilige Messe in der Kapelle
Samstag, 16.08.
17.30 Uhr Rosenkranzgebet
18.00 Uhr Heilige Messe
Dienstag, 19.08.
10.00 Uhr Heilige Messe
im Seniorenstift Rosenhof
Donnerstag, 21.08.
17.00 Uhr Heilige Messe in der Kapelle
Samstag, 23.08.
17.30 Uhr Rosenkranzgebet
18.00 Uhr Heilige Messe
Donnerstag, 28.08.
17.00 Uhr Heilige Messe in der Kapelle
Samstag, 30.08.
17.30 Uhr Rosenkranzgebet
18.00 Uhr Heilige Messe

Kirchort St. Peter und Paul Kronberg

Pfr. Olaf Lindenberg, ☎ 06174 – 2 14 80
Kaplan Steffen Henrich, ☎ 06174 – 63 91 803
Gemeinderef. Miriam Book, ☎ 06174 – 93 21 26
Pfarrbüro, ☎ 06173–95 24 98
Fax: 06173–94 00 12
61476 Kronberg, Katharinenstraße 5
St.peterundpaul@mariahimmelfahrtimtaunus.de
Geöffnet: Di. und Fr. 8.30 Uhr – 12 Uhr

Die Kirche ist täglich von 8.30-18.00 Uhr geöffnet.

Freitag, 01.08.
19.00 Uhr Heilige Messe anschl. Komplet
Sonntag, 03.08.
11.00 Uhr Heilige Messe
† Gisela Zentis
† Margaretha Augustinas
† Pia Sondergeld
Montag, 04.08
17.30 Uhr Rosenkranzgebet
Freitag, 08.08.
19.00 Uhr Heilige Messe
Sonntag, 10.08.
11.00 Uhr Heilige Messe
Montag, 11.08.
10.00 Uhr Heilige Messe im Seniorenstift Kronthal
17.30 Uhr Rosenkranzgebet
Mittwoch, 13.08.
15.30 Uhr Wortgottesdienst im Kaiserin-Friedrich-Haus
Freitag, 15.08.
15.00 Uhr *Trauung: Laura Soria und Oliver Cordero mit Taufe Isabel Cordero-Soria*
Keine Heilige Messe heute Abend in St. Peter und Paul – Patrozinium mit Kräuterweihe in St. Marien
Sonntag, 17.08.
11.00 Uhr Heilige Messe
14.30 Uhr *Taufen: Anton und Emil Pollinger, Rosalyn Peschko*
Montag, 18.08.
17.30 Uhr Rosenkranzgebet
Freitag, 22.08.
19.00 Uhr Heilige Messe
Samstag, 23.08.
11.00 Uhr *Taufe: Charlotte Wilcken*
Sonntag, 24.08.
11.00 Uhr Heilige Messe
Montag, 25.08.
10.00 Uhr Wortgottesdienst im Seniorenstift Kronthal
17.30 Uhr Rosenkranzgebet
Mittwoch, 27.08.
15.30 Uhr Heilige Messe im Kaiserin-Friedrich-Haus
Freitag, 29.08.
19.00 Uhr Heilige Messe
† Gabriele Deppe
Sonntag, 31.08.
11.00 Uhr Heilige Messe
12.15 Uhr *Taufe: Johanna Nuhn*

VERANSTALTUNGEN:
Kronberg, Wilhelm-Bonn-Straße 4a
Donnerstag, 21.08.
15.00 Uhr kfd-Donnerstagskreis
Mittwoch, 10.09.
08.30 Uhr Tag der Frauen in der Kreuzwoche in Limburg - Anmeldung zur Mitfahrgelegenheit bei Maria Magnien, Telefon: 06173 – 2150
Die Stadt Kronberg lädt auch in diesem Jahr zu **kronberg|er|leben** - Herbstmarkt 2.0 ein. Dieser findet in der Stadt an verschiedenen Stellen statt. Die beiden Kirchen haben ihren Stand in der Zehntscheune. Für den Stand-dienst werden noch Helfer/innen gesucht. Öffungszeiten:
Sa. 13.09. 14:00 Uhr - 22:00 Uhr und So. 14.09. 12:00 Uhr - 18:00 Uhr
Wir freuen uns, wenn Sie Interesse haben, ca. 2 Stunden Standdienst zu übernehmen. Die Liste dafür wird im ev. Pfarramt der ev. Markusgemeinde Schönberg geführt 06173 - 79421.
Nähere Informationen bei Gemeindereferentin Miriam Book

Kirchort St. Vitus Oberhöchstadt

Pfr. Olaf Lindenberg, ☎ 06174 – 2 14 80
Kaplan Steffen Henrich, ☎ 06174 – 63 91 803
Gemeinderef. Elisabeth Steiff, ☎ 06173 – 31 75 62
Pfarrbüro, ☎ 06173–6 34 97,
Fax 06173 – 32 04 31
61476 Kronberg, Kirchberg 2
st.vitus@mariahimmelfahrtimtaunus.de

Geöffnet: Mo. 16.30 Uhr – 17.30 Uhr, Di. und Fr. 8.30 Uhr – 12 Uhr

Samstag, 02.08.
09.15 Uhr Wortgottesfeier im Altkönigstift
Sonntag, 03.08.
09.30 Uhr Heilige Messe
† Elfriede Eckert
† Hildegard Haub; † Maria Haub
Dienstag, 05.08.
08.00 Uhr Heilige Messe
Donnerstag, 07.08.
15.30 Uhr Wortgottesfeier
im Seniorenstift Hohenwald
Samstag, 09.08.
09.15 Uhr Wortgottesfeier im Altkönigstift
Sonntag, 10.08.
09.30 Uhr Heilige Messe
† Clara Lison
Dienstag, 12.08.
08.00 Uhr Heilige Messe
Samstag, 16.08.
09.15 Uhr Wortgottesfeier im Altkönigstift
Sonntag, 17.08.
09.30 Uhr Heilige Messe mit Kräutersegnung
† Waltraud und Helmut Krah
† der Familien Eckert und Wiegand
Dienstag, 19.08.
08.00 Uhr Heilige Messe
Donnerstag, 21.08.
15.30 Uhr Wortgottesfeier
im Seniorenstift Hohenwald
Samstag, 23.08.
09.15 Uhr Wortgottesfeier im Altkönigstift
Sonntag, 24.08.
09.30 Uhr Heilige Messe mit Kräutersegnung
† Eheleute Kunkel und Rössler
† Clara Lison
Dienstag, 26.08.
08.00 Uhr Heilige Messe
Samstag, 30.08.
09.15 Uhr Wortgottesfeier im Altkönigstift
Sonntag, 31.08.
09.30 Uhr Heilige Messe

VERANSTALTUNGEN
Montag, 04.08.
19.00 Uhr Meditation im Schönbornraum
20.00 Uhr Bibel teilen
Donnerstag, 07.08.
12.00 Uhr Miteinander Essen, Anmeldung unter: 06173 - 64599
20.00 Uhr Gespräche mit Daheimgebliebenen, „Adam und Eva“
Donnerstag, 14.08.
20.00 Uhr Gespräche mit Daheimgebliebenen, „Auch Tote sind nicht gern allein“; Nähere Infos für beide Abende bei Gudrun Becker-Schlünder 06173 - 321 249
Samstag. 30.08.
16.00 Uhr Abendwanderung der Kolpingfamilie

Katholische Kindertagesstätten

Kindertagesstätte / Hort St. Peter und Paul
Leitung: Birgit Meuer
Kronberg, Wilhelm-Bonn-Straße 4a
☎ 06173 – 1217
Kita-hort.st.peterundpaul@t-online.de
www.kath-kronberg.de

Kindertagesstätte / Hort St. Vitus
Leitung: Frau Offen-Braum
Oberhöchstadt, Pfarrer-Müller-Weg
☎ 06173 – 61200
kita-vitus@mariahimmelfahrtimtaunus.de
www.kita-stvitus.de

Alle aßen und wurden satt
Mt 14, 13-21

Operettenkonzerte im Seniorenstift Hohenwald und Kronthal

Oft schon hat die bekannte Kronberger Sopranistin Margarita Kopp die Bewohner der Seniorenstifte Hohenwald und Kronthal mit ihrem Gesang erfreut. Diesmal kam sie an zwei aufeinanderfolgenden Tagen mit vier Freunden der Bel-Voce -Gesangssolisten und dem Pianisten Gerhard Schroth zu zwei Operettenkonzerten: Zusammen mit den Sopranistinnen Simone Garnier und Eva Kenyeres, dem Tenor Karl Böhrer und dem Bariton Peter Linn brachte sie Lieder, Arien und Duette in bunter Folge; vertraute Melodien verlockten die begeisterten Zuhörer zum Mitsummen und -singen. Da folgte der Sigismund aus dem „weißen Rössl" der Adele aus der „Fledermaus", Duette beschworen die Schwalben aus der „Csárdásfürstin" und das Mädel klein, Mädel fein aus dem „Grafen von Luxemburg". Orientalische Klänge zauberte das Blumenduett von Leo Délibes aus „Lakme", Nachdenklichkeit verbreitete das Lied „Man müsste nochmals zwanzig sein", da wollte niemand widersprechen. Humperdincks unsterblicher „Abendsegen" entließ die Zuhörer in den Abend. V.l.n.r.: Gerhard Schroth Pianist, Margarita Kopp, Peter Linn, Eva Kenyeres, Simone Garnier und Karl Böhrer. **Foto: privat**

vitos:
Begleitende psychiatrische Dienste Hochtaunus

Tagespflege für Menschen mit Demenz
- fachlich qualifizierte und menschlich engagierte Zuwendung, Pflege und Betreuung
- Entlastung für pflegende Angehörige und Gesprächskreis Demenz
- Probetage für interessierte Klienten
- Informationen und Beratung zur Pflegeversicherung
- Fahrdienst von zu Hause in die Tagespflege

Sprechen Sie uns an – wir beraten Sie gerne!

Tagespflege Oberursel
Frau Ott
Obere Zeil 2 · Oberursel
Tel. 06171 - 98 94 16 - 330
Tagespflege Haus Bornberg
Frau Krämer
Emil-Sioli-Weg 1–3 · Friedrichsdorf
Tel. 06175 - 791 - 440
info@vitos-hochtaunus.de · www. vitos-hochtaunus.de
Ein Unternehmen des LWVHessen

Impressum
Kronberger Bote

Herausgeber:
Alexander Bommersheim

Geschäftsleitung:
Andreas Puck

Redaktionsleitung:
Miriam Westenberger

Anzeigen:
Andreas Puck

Postanschrift:
Theresenstraße 2
61462 Königstein

Telefon:
0 61 74 / 93 85 61

Telefax:
0 61 74 / 93 85 50

Redaktionsfax:
0 61 74 / 93 85 60

Auflage:
10.100 verteilte Exemplare für Kronberg mit den Stadtteilen Oberhöchstadt und Schönberg

Preisliste:
z. Zt. gültig Preisliste Nr. 33 vom 1. Januar 2014

Druck:
ORD GmbH
Alsfeld

Internet:
http://www.kronbergerbote.de

E-Mail:
KronbergerBote@hochtaunus.de

Wieder Freude am Leben haben!
Damit Sie beruhigt in den Urlaub fahren können, kümmere mich persönlich um die Bedürfnisse ihrer Angehörigen, wie Sie es tun würden.

Seniorenassistenz Nicole Bittner
IHK-zertifizierte Fachkraft für Gesundheits- und Sozialdienstleistungen
Goethestraße 61 | 61462 Königstein im Taunus
Telefon u. Fax: 06174 935 88 92
Mobil: 0163 54 54 508/www.senioren-assistenz-bittner.de

Pietät Müller
Bestattungen seit 1950
- traditionell
- individuell
- würdevoll

Katharinenstraße 8a
Limburger Straße 38 (Schaufenster)
61476 Kronberg im Taunus
www.pietaet-mueller-bestattungen.de
Tel. 06173 - 2997

Wir sind immer für Sie da.
PIETÄT HEIL
Limburger Straße 25a
61476 Kronberg-Oberhöchstadt
Telefon: 06173 - 6 36 00
Telefax: 06173 - 6 43 38
– Bestattungen aller Art und Überführungen –
– kostenlose Beratung und Sterbevorsorge –
– sorgfältige Erledigungen aller Formalitäten –

Wenn Sie nicht mehr weiter wissen oder Hilfe brauchen. Wir sind Ihr Ansprechpartner für
Wohnungsauflösungen & Entrümpelungen
preiswert, schnell und zuverlässig.
Verwertbares wird verrechnet.
Fa. WaDiKu
Tel.: 06190-1575
Mobil: 0176-45061424
Fax: 06190-889700
E-Mail: wadiku@aol.com

In tiefer Trauer nehmen wir Abschied von

Norbert Richter

* 23. März 1949 † 18. Juli 2014

Wir sind dankbar für die glückliche Zeit,
die wir gemeinsam mit ihm erleben durften.

In Liebe
Gisela Richter
mit Frank und Annette
im Namen aller Angehörigen

61476 Kronberg im Taunus, Minnholzweg 24

Die Trauerfeier mit anschließender Urnenbeisetzung findet am Freitag, dem 1. August 2014, um 10.00 Uhr auf dem Friedhof in Kronberg, Frankfurter Straße statt.

Abschied ist die Geburt der Erinnerung

Dr. med. Roland Flad

23.06.1922 - 28.07.2014

In Liebe

Dr. med. Ruth Flad
Christiane Elze mit Kindern und Familien
Stephan und Gaby Flad mit Kindern und Familien
Bettina und Heikki Piesala
sowie alle Angehörigen

Traueranschrift:
Dr. med. Ruth Flad, Feldbergstr. 13-15, 61476 Kronberg / Ts.
Die Beisetzung findet im engsten Familienkreis statt.

„Eine Stimme, die vertraut war, schweigt.
Ein Mensch. der uns lieb war, ging.
Was bleibt, sind Liebe, Dank und Erinnerung."

Georg „Schorsch" Aumüller

* 3.9.1932 | 16.7.2014

Für alle Zeichen der Anteilnahme und Verbundenheit danken wir allen Verwandten, Freunden und Bekannten, insbesondere der Sängervereinigung 1861 Oberhöchstadt und der Freiwilligen Feuerwehr.

Die Urnenbeisetzung findet/fand am Donnerstag, 31.7.14, 11 Uhr in Oberhöchstadt statt.

Gisela Aumüller und Familie Pritzer

NEU: Gisela Aumüller, Saalburgstraße 13, 61476 Kronberg/Ts., 06173 323295

Erinnerungen,
die unser Herz berühren
gehen niemals verloren.

Pia Maria Sondergeld

geb. Bartsch
* 29. Januar 1924 † 29. Juni 2014

Herzlichen Dank
sagen wir all jenen lieben Menschen, die ihr Liebe und Freundschaft schenkten, sie auf ihrem letzten Weg begleiteten, sich in der Trauer mit uns verbunden fühlten und ihre Anteilnahme auf so vielfältige Weise zum Ausdruck brachten.

Besonderen Dank an Frau Referendarin Silano, Herrn Thöns von den Hannemanns, der Organistin Frau Pfaff mit Solistin und der Pietät Müller für die würdevolle Gestaltung der Trauerfeier.
Herzlich danken möchten wir auch der lieben Nachbarin, Frau Schaaf, die wie immer dann zur Stelle war, wenn man sie brauchte.

Klaus-Jürgen Sondergeld und Elke Lisson
Knut-Volker und Syit Sondergeld

Kronberg, im Juli 2014

Ulrich Möhle

† 8. 7. 2014

Danke

sagen wir von Herzen allen, die sich in der Trauer mit uns verbunden fühlten, ihre Anteilnahme in vielfältiger Weise bekundeten und gemeinsam mit uns Abschied nahmen.

Unser besonderer Dank gilt der Diakoniestation Kronberg für die liebevolle Betreuung.

Anni Möhle
im Namen aller Angehörigen

Kronberg, im Juli 2014

Die schnelle Masche in den Ferien

Kronberg (kb) – Im August startet ein Ferien-Angebot – auch für Teens – und Erwachsene. An drei aufeinander folgenden Mittwochen, 6. und 13. und 20. August von 15 bis 18 Uhr kann man im Kronberg Treff in der Receptur, Friedrich-Ebert-Straße das jetzt sehr aktuelle Häkeln lernen. Mit einfachen Maschen fängt man an und baut dann schwierigere Muster auf.
Es könnte ein Schal, eine Weste oder ein Umhang oder anderes entstehen. Material und Häkelnadeln sowie interessante Vorlagen sind vorhanden. Die Leitung hat Irene Bethke.

Kamera Klub Kronberg stellt im Königsteiner Rathaus aus

Kronberg (kb) – Der Kamera Klub Kronberg zeigt im Königsteiner Rathaus unter dem Motto „Kronberg trifft Königstein“ einen Monat lang Fotos zu den Themen Wetterstimmung, der Makrofotografie und der Stadt Königstein. Die Vernissage ist Dienstag, 5. August um 18.30 Uhr im Königsteiner Rathaus. Die Fotoausstellung ist auch zu den üblichen Öffnungszeiten des Rathauses zu sehen. Der Kameraklub lädt Königsteiner und Kronberger herzlich zu der Ausstellungen.

Fußmann-Ausstellung endet Sonntag

Kronberg (kb) – Nur noch bis einschließlich Sonntag, 3. August sind die Bilder von Klaus Fußmann in Kronberg zu sehen. Danach kehren sie wieder in ihre vertraute Umgebung in den privaten Sammlungen in der Rhein-Main-Region zurück. Wer also die leuchtenden Rapsfelder und strahlenden Blumenbilder im Museum Kronberger Malerkolonie noch sehen möchte, muss sich beeilen. Zum Abschied führt Kunsthistorikerin Veronika Grundei am Sonntag nochmals durch die Ausstellung. Beginn der Führung ist um 11.15 Uhr. Eine Anmeldung ist nicht erforderlich.
Das Museum Kronberger Malerkolonie ist mittwochs von 15 bis 18 Uhr, samstags sowie sonn- und feiertags von 11 bis 18 Uhr geöffnet. Der Eintritt kostet 4 Euro, ermäßigt 3 Euro. Kinder unter 12 Jahren zahlen keinen Eintritt. Das Familienticket gibt es für 10 Euro. Die Teilnahme an der Führung kostet 2 Euro extra.

Der letzte Reisetag führte nach Potsdam und zum Schloss Cecilienhof, **Foto: privat**

PV Kronberg-Ballenstedt in Berlin auf den Spuren der geteilten Stadt

Kronberg (kb) – 25 Jahre sind vergangen, seit in jenen denkwürdigen Novembertagen von 1989 mit dem Fall der Berliner Mauer der deutsche Wiedervereinigungsprozess eingeleitet wurde. Aus diesem Anlass führte die Jahresfahrt des Partnerschaftsvereins dieses Mal nach Berlin. Auf dem Programm stand unter anderem ein Besuch des „Checkpoint Charlie“, neben der Glienicker Brücke seinerzeit der bekannteste Grenzübergang in der geteilten Stadt. Dort war neben verschiedenen Museen und Ausstellungen besonders beeindruckend das „Asisi-Panometer“ mit seiner lebensnahen Darstellung des Alltags in der Bernauer Straße an einem fiktiven Herbsttag der 1980er-Jahre. Das riesige Panoramabild zeigt, wie banal alltäglich und subtil grausam zugleich die Normalität der geteilten Stadt war. Die „Gedenkstätte Berliner Mauer“, die sich am historischen Ort in der Bernauer Straße auf 1,4 Kilometer über den ehemaligen Grenzstreifen erstreckt, zeichnete der Kronberger Besuchergruppe das grausame Schicksal der vielen Mauertoten, darunter auch zahlreiche Kleinkinder, auf. Thematisch passend dazu war der Besuch des Musicals „Hinterm Horizont“ im Stage Theater am Potsdamer Platz; dort war es vor allem die hervorragende Inszenierung der ost-westlichen Liebesgeschichte Udo Lindenbergs, die in der Zeit vor und nach dem Mauerfall spielt und die mit ihrer Dramaturgie keinen aus der Reisegruppe unberührt ließ. Busrundfahrten durch West- und Ostberliner Stadtbezirke mit ihren zahlreichen historischen Bauten und beeindruckender Architektur des 21. Jahrhunderts, der Besuch des Reichstagsgebäudes mit Rundgang durch das Regierungsviertel, ein Mittagessen in luftiger Höhe in der Kuppel des Fernsehturms, der Besuch der Friedrichstadtpalast-Revue und die Fahrt mit der Berliner „weißen Flotte“ bei schönstem Sommerwetter, aber auch ausreichend Zeit für eigene Unternehmungen gestalteten für alle Reiseteilnehmer den Aufenthalten in der Bundeshauptstadt zu einem unvergesslichen Erlebnis. Der sechste und damit letzte Reisetag führte nach Potsdam unter anderem zu Schloss Cecilienhof, wo im Sommer 1945 mit der „Potsdamer Konferenz“ das Ende des Zweiten Weltkrieges und in gewisser Weise der Anfang des Kalten Krieges markiert wurde. Das Scheitern einer gemeinsamen Besatzungspolitik führte letztendlich zu der über 40 Jahre anhaltenden deutschen Teilung.

- Anzeige -

Die Immobilie des Jahres für Kapitalanleger

5,14 % Rendite - Sichere Sachwertanlage in Bad Vilbel

Die Bauarbeiten haben begonnen. Im Ortsteil Dortelweil entstehen zwei Gebäude - ein Pflegezentrum und ein Haus mit betreutem Wohnen.

Bad Vilbel. Das Seniorenzentrum Bad Vilbel wird von dem Traditionsunternehmen Glöckle als Bauträger und ausführendes Unternehmen fachkundig realisiert und mit großer Erfahrung durchgeführt. „Wir sind stolz für einen Partner tätig zu sein, der seinen Auftrag so ernst nimmt. Eine solch professionelle Baustelle kann man nur als mustergültig bezeichnen“, so Heiko Saßmannshausen, Prokurist von Vetter & Partner aus Dreieich. „Wir können uns voll und ganz auf das Vermarkten der Wohneinheiten konzentrieren – eine wirklich spannende Aufgabe.“ Mit der Eigenmarke Rendite 50 Plus werden 120 Pflegeapartments und 44 seniorengerechte Eigentumswohnungen mit betreutem Wohnen angeboten.

Erfolgreicher Vertriebsstart
42 Prozent im Pflegezentrum sind zurzeit schon verkauft. Das Seniorenzentrum ist eine tolle Gelegenheit für Kapitalanleger und Selbstnutzer, die sich über eine sichere und rentable Immobilienanlage freuen können.

5,14 Prozent Bruttorendite wird hier erreicht. Ein Mietvertrag über 20 Jahre mit dem renommierten Betreiber AGO, bekannt in der Region durch weitere Häuser in Roßbach und Niddera, macht diese Immobilie langfristig kalkulierbar und reduziert den Zeitaufwand. Nebenkostenabrechnungen, Mietersuche und die Instandhaltung innerhalb des Gebäudes - außer Dach und Fach - gehören der Vergangenheit an.

Inflation erhöht Rendite
Die automatische Erhöhung der Miete bei Inflation ist vertraglich garantiert und führt zu einem kontinuierlichen Wachstum der Rendite. Umweltbewusste freuen sich über die energieeffiziente Bauweise KfW 70, für die es zusätzliche Fördermöglichkeiten seitens des Staates gibt.

Die geförderten Zinskonditionen sind sehr attraktiv. „Wir können alle selbst etwas für unsere Infrastruktur tun und unsere Zukunft mitgestalten“, so Saßmannshausen.

Langfristige Sachwerte
Vetter & Partner ist auf die Entwicklung und Vermarktung von Seniorenimmobilien spezialisiert. Der Qualitätsstandard wird hier hoch gehalten. „Eine Immobilie ist ein langfristiger Sachwert. Somit muss man besonders auf die Nachhaltigkeit achten. Neben einer modernen Bauweise ist die Bedarfssituation zur Nutzung einer Immobilie maßgeblich“, sind sich die beteiligten Unternehmen einig.

Die demografischen Zahlen verdeutlichen die zukünftige Altersstruktur und zeigen eine tief greifende Gesellschaftsveränderung. In den nächsten 16 Jahren fehlen 420.000 Pflegeplätze, wie Analysen vom Statistischen Bundesamt belegen. „Und die Bedarfszahlen wachsen danach weiter an“, so Heiko Saßmannshausen.

Sozialaspekt
Bisher kommen die meisten Investoren aus Bad Vilbel und Umgebung.

„Es freut uns besonders, dass die Menschen aus der Region das Konzept so gut annehmen“, so Saßmannshausen. Kapitalanleger kaufen nicht nur eine Immobilie, sondern leisten durch ihre Investition auch einen sozialen Beitrag in der eigenen Region.

Fertigstellung und Übergabe an den Betreiber AGO ist im September 2015. Weitere Informationen erhalten Interessenten bei Vetter & Partner unter der Rufnummer (06103) 804990 oder unter www.rendite50plus.de.

Carolin Glöckle und Klaus Glöckle,
Geschäftsführer der Glöckle Holding

Veranstaltungen 2014

Juli/August

Energieberatung der Verbraucherzentrale Hessen im Rathaus: Termine auf Nachfrage im Umweltreferat unter der Telefonnummer 703-2423 sowie im Bürgerbüro unter der Telefonnummer 703-0.
Montags bis donnerstags jeweils von 16 bis 20 Uhr, freitags von 16 bis 22 Uhr: Öffnungszeiten des Jugendclubs Oberhöchstadt
Montags, 16 bis 18 Uhr, Villa Winter: Offene Sprechstunde von pro familia, vorherige Terminvereinbarung unter der Nummer 06172-74951
Montags, 14-tägig, 14.30 bis 16.30 Uhr, Dalleshaus: Treffen der Kontaktstelle für ältere Mitbürger in Oberhöchstadt
Dienstags, 9.45 Uhr, Stadthalle: Frühstück der Silberdisteln
Mittwochs und donnerstags, jeweils 15 bis 18 Uhr, letzter Samstag im Monat 15 bis 18 Uhr, Receptur, Nebengebäude, Erdgeschoss, Raum Treff I, Friedrich-Ebert-Straße 6: Veranstaltungen des Kronberg Treff für Senioren. Im Juli geschlossen!
Donnerstags, 8 Uhr, Ernst-Schneider-Platz: Wochenmarkt in Schönberg.
Samstags, 8 Uhr, Berliner Platz: Wochenmarkt in Kronberg
Samstags, 21 bis 2 Uhr, Tanzschule Pritzer, Westerbachstraße 23a: Tanzparty
Ausstellung im Fritz-Best-Museum, Talweg 41: Städtisches Kunstmuseum mit Arbeiten des Kronberger Bildhauers und Malers Fritz Best (1894 bis 1980), Öffnungszeiten: mittwochs von 16 bis 19 Uhr, 1. und 3. Sonntag im Monat 10 bis 12 Uhr
1. Sonntag im Monat, 10 bis 12 Uhr, Ernst-Winterberg-Haus, Frankfurter Straße 30A: Tausch- und Informationstag des Kronberger Briefmarkensammlervereins.
Dauerausstellung: BraunSammlung, Westerbach-Center, Westerbachstraße 23C. Öffnungszeiten: dienstags bis sonntags von 11 bis 17 Uhr. Zusätzliche Termine können unter der Telefonnummer 302188 vereinbart werden. Weitere Informationen unter www.braunsammlung.de
Ausstellungsdauer ab 29.6., Dallesraum im Dalleshaus: Ausstellung „Sängervereinigung 1861 Oberhöchstadt im Wandel der Zeit“ anlässlich des 20-jährigen Bestehens des Chors Vox Musicae
Ausstellungsdauer bis 3.8., Museum Kronberger Malerkolonie in der Streitkirche, Tanzhausstraße 1a: „Farbenrausch“, Öle, Aquarelle und Linolschnitte von Klaus Fußmann. Öffnungszeiten: mittwochs 15 bis 18 Uhr, samstags, sonn- und feiertags 11 bis 18 Uhr
Samstag, 2.8., ab 15 Uhr, Altstadt: 23. Kunst- und Weinmarkt
Sonntag, 3.8., ab 11 Uhr, Altstadt: 23. Kunst- und Weinmarkt, verkaufsoffener Sonntag
Sonntag, 3.8., 11.15 Uhr, Museum Kronberger Malerkonie in der Streitkirche, Tanzhausstraße 1a: Führung durch die Fußmann-Ausstellung
Mittwoch, 6. sowie 13. und 20.8., Kronberg Treff, 15 bis 18 Uhr, Receptur: Ferienangebot Häkeln mit Irene Bethke für Teens und Erwachsene.
Samstag, 16. August, Burg Kronberg, 15 Uhr: Gisela Kalow und Ratte Remmer zu Gast in der Reihe Kronberger Bücherwurm, für Kinder ab sechs Jahren und ihre Eltern.
Sonntag, 17.8., 15 Uhr, Burg, Außengelände: Eröffnung der Ausstellung „BurgARTextil“ der Artquilt Gruppe Glashaus. Die Ausstellung ist bis in den Oktober während der normalen Öffnungszeiten der Burg zu besichtigen.
Sonntag, 17. 8., 17 Uhr, Burg, Terracottasaal: „Teezeit der Erzähler“, in der Reihe „Texte und Töne“.

Bauen & Wohnen

Eigentumsquote insgesamt bei 45 Prozent

München (vz) – In Deutschland wohnen insgesamt 45 Prozent der Haushalte in den eigenen vier Wänden. Diese Zahlen gab jetzt das Statistische Bundesamt (Wiesbaden) bekannt*. Wie die Wiesbadener Statistiker weiter mitteilen, liegt die Eigentumsquote bei Paaren mit minderjährigen Kindern – also der „klassischen“ Familie – bei 58 Prozent. Den höchsten Eigentümeranteil verzeichnen hingegen Haushalte, in denen drei oder mehr Personen leben, die Älter als 64 Jahre sind. Hier verzeichnet das Statistische Bundesamt immerhin eine Eigentumsquote von 70 Prozent. Die geringste Eigentümerquote war hingegen bei alleinerziehenden Elternteilen mit minderjährigen Kindern zu verzeichnen (12 Prozent). „Damit hinkt Deutschland noch immer hinter den Wohneigentumsquoten in Europa hinterher und befindet sich am unteren Ende des Rankings“, sagt Florian Haas, Vorstand der Schutzgemeinschaft für Baufinanzierende e.V. (München). Nur die Schweiz habe im europäischen Vergleich mit derzeit 39 Prozent eine niedrigere Eigentumsquote als die Deutschen. Spitzenreiter ist derzeit Spanien (82 Prozent), gefolgt von Polen (78 Prozent) und Italien sowie Norwegen (beide 77 Prozent). „Allerdings zeigt die Kurve in Deutschland im Segment der Einfamilienhäuser in den letzten Jahren permanent nach oben. Besonders in den neuen Bundesländern steigt die Eigentumsquote ständig“, so Haas weiter.

„Historisch niedrige Leitzinsen und damit verbundene günstige Hypothekenzinsen sind verlockend. Hinzu kommen stabile Wirtschaftsdaten in Deutschland; in der Summe ergeben sich also starke Signale für einen möglichen Hausbau“. So beschreibt Florian Haas, Vorstand der Schutzgemeinschaft für Baufinanzierende e.V. (München), die Situation. Haas weist jedoch darauf hin, dass ein genaues Hinschauen nicht nur bei der Bau-Finanzierung lohnt, bei der es nach wie vor sehr große Zins-Unterschiede gibt. Vielmehr sollte auch grundsätzlich eine mögliche Investition in eine Immobilie sehr (selbst-) kritisch unter die Lupe genommen werden. Im Zweifelsfall sollte eine neutrale und unabhängige Beratung – also nicht nur bei einem möglichen Geldgeber – stattfinden. Auch bei den bauausführenden Firmen gilt es, genau hinzuschauen. „Zu allererst muss natürlich die Qualität der Bauausführung stimmen. Es lohnt sich aber auch, die zertifizierten Garantieleistungen der Baufirmen intensiv unter die Lupe zu nehmen. Denn diese können ganz entscheidend sein, wenn es während des Hausbaus mal nicht so ganz rund läuft “, so Haas. Die aktuellen Zahlen beziehen sich auf die Pressemeldungen (Nr. 190) des Statistischen Bundesamtes Wiesbaden (Destatis) vom 02. Juni 2014.

Foto: Schutzgemeinschaft für Baufinanzierende e.V. (München)

Vorläufig bedeutet nur vorübergehend

Die seit 1. Mai gültige Energieeinsparverordnung EnEV 2014 enthält einen neuen Begriff – den sogenannten vorläufigen Energieausweis. Grund für die Einführung dieses Provisoriums: Das EU-Recht zwingt die zuständigen Behörden zu Stichprobenkontrollen der ausgestellten Energieausweise, erläutert der Verband Privater Bauherren (VPB). Damit es dabei keine Verwechslungen gibt oder gar Missbrauch, bekommt seit Mai 2014 jeder neu ausgestellte Energieausweis eine Registriernummer.

Diese Nummer muss der Aussteller des Energieausweises bei der jeweils nach Landesrecht zuständigen Behörde beantragen; bis zur Schaffung landesrechtlicher Regelungen ist dies das Deutsche Institut für Bautechnik (DIBt) in Berlin. Schafft die Behörde es binnen bestimmter Fristen (je nach Antragsart sind das zwischen drei und sieben Tagen) nicht, eine Registriernummer zu erteilen, steckt der Aussteller unter Umständen im Dilemma: Einerseits ist er verpflichtet, bei der Fertigstellung des Gebäudes unverzüglich den Energieausweis mit Registriernummer zu übergeben. Andererseits kann er das nicht, wenn die zuständige Behörde die Nummer nicht liefert.

Diese rechtliche Lücke schließt der so genannte vorläufige Energieausweis, erklärt der VPB. Der Aussteller darf nämlich, wenn keine Registriernummer vorliegt, den Energieausweis trotzdem übergeben, und zwar mit dem Vermerk „Registriernummer wurde beantragt am (Datum der Antragstellung)“. Aber, Achtung: Der Begriff „vorläufig“ ist ernst gemeint! Sowie die beantragte Registriernummer erteilt wird, muss der Aussteller dem Hauseigentümer einen entsprechend korrigierten Energieausweis mit der Registriernummer zukommen lassen. Sobald der Eigentümer diesen vorliegen hat, verliert der vorläufige Energieausweis seine Gültigkeit. Der VPB rät: Hausbesitzer sollten im eigenen Interesse darauf achten, diesen vollständigen Energieausweis bei ihren Unterlagen zu haben, denn, wie gesagt: Die Behörden werden die Ausweise stichprobenartig prüfen.

Fußboden-Verlegung
H. Selmani
• Parkett • Laminat • Kork • Bambus
• Teppich • Linoleum • PVC
• Sanierung von altem Parkett, Dielen & Treppen
Bischof-Kaller-Str. 6 · 61462 Königstein/Ts.
Mobil: 0176-24 00 86 66 · Tel. 06174 9480125
www.top-fussbodenverlegung.de

Heizkosten einsparen ?
Spezialisiert auf den **Austausch** von **Heizungen** in Ein- und Mehrfamilienhäusern. Montage 1 Tag.
Premium-Heizung günstig !
Ausstellung und **Ladengeschäft** mit **Direktverkauf** vom Kessel bis zum **Heizkörper (Abhollager).**
Wir führen die namenhaften Hersteller.
Walle in Wallau GmbH · Hessenstr. 10 · 65719 Hofheim-Wallau
☎ 06122 - 9210-0 · Fax 06122 - 6306 · www.walle-in-wallau.de

weru
Fenster und Türen *fürs Leben*

100 % Genau mein Fenster
Die Zukunft gehört den Multitalenten: AFINO von Weru. Entdecken Sie die neue konfigurierbare Premiumqualität beim Weru-Fachbetrieb:
FENSTER+TÜREN-STUDIO KURT WALDREITER GMBH
Bahnstraße 13
61449 Steinbach/Ts.
Tel. 0 61 71/7 80 73
Fax 0 61 71/7 80 75
waldreiter@t-online.de
www.waldreiter-weru.de

Neue (T)Raumdecke in nur 1 Tag!

SEIT 1982 · BEWÄHRTE QUALITÄT
PLAMECO® DECKEN
Besuchen Sie unsere Ausstellung
Di. + Do. 14–18 Uhr und Sa. 12–16 Uhr
schnell und sauber montiert
Zimmerdecken • Beleuchtung • Zierleisten
Fachbetrieb Rhein-Main · Berner Str. 50
60437 Nieder-Eschbach (hinter IKEA) oder rufen Sie an: Tel. 0 69-89 90 67 44

Unsere Architekten bauen Ihr Traumhaus zum Festpreis!
INDIVIDUELL • MASSIV • STEIN AUF STEIN • ZUM FESTPREIS

WIR BAUEN IHR ZUHAUSE
Elzer Straße 22-24 - 65556 Limburg
Telefon 06431/9122-78 - www.weton.de
WETON® MASSIVHAUS

Wenn Sie nicht mehr weiter wissen oder Hilfe brauchen. Wir sind Ihr Ansprechpartner für
Wohnungsauflösungen & Entrümpelungen
preiswert, schnell und zuverlässig.
Verwertbares wird verrechnet.
Fa. WaDiKu
Tel.: 06190-1575
Mobil: 0176-45061424
Fax: 06190-889700
E-Mail: wadiku@aol.com

MARKISEN S. OSTERN
SONDERANGEBOTE: Direkt ab Fabrik
Preisbeispiele ab: z.B. Modell 1000
3.50 x 1.60 **700,–** 4.50 x 2.10 **800,–** 5.50 x 2.60 **900,–** 6.00 x 3.10 **990,–**
65824 Schwalbach · Friedrich-Stoltze-Str. 4a · Tel. 06196/81310

RESTÖLVERGÜTUNG
ÖLTANKS
jeder Art werden von uns preisgünstig seit fast 50 Jahren
gebaut · gereinigt · saniert · demontiert.
Rufen Sie uns an!
Sie werden freundlich und unverbindlich beraten.
Ihr zuverlässiger Fachbetrieb nach § 19 WHG
Peter Wildberger GmbH
Tankbau · Tankschutz · Schlosserei
MEISTERBETRIEB SEIT 1928
Siegener Str. 1 · 65936 Frankfurt · Tel. 069 / 34 18 42 · Fax 069 / 34 12 36
RESTÖLVERGÜTUNG

Private Kleinanzeigen

MUSIKHAUS TAUNUS
www.musikhaus-taunus.de
Telefon 0 61 71 - 5 86 77 77
Gewerbegebiet
An den Drei Hasen · Oberursel

ANKÄUFE

Kaufe bei Barzahlung u.a. nostalgische Bücher, Gemälde, Porzellan, alte Uhren, Bestecke, antike Möbel, Münzen, Medaillen, Briefmarken a.g. Sammlungen, Ansichtskarten, alten Modeschmuck u. g. Nachlässe.
Tel. 06074/46201

Eisenbahnfreunde suchen ...
Modelleisenbahn & Modellfahrzeuge
Bitte alles anbieten von
klein bis groß (alle Spuren).
Tel. 0151 – 70 800 577

Achtung! Seriöser Bar-Ankauf von alten Möbeln, Bilder, Porzellan, Modeschmuck, Uhren, Hausrat usw. auch aus Nachlässen oder Wohnungsauflösungen. Alles anbieten, auch def. Sachen. Zahle Höchstpreise. Tel. 0152/31827126 oder 06181/14164

Kaufe deutsche Militär- u. Polizeisachen u. Rotes Kreuz 1. u. 2. Weltkrieg zum Aufbau eines kriegsgeschichtlichen Museums: Uniformen, Helme, Mützen, Orden, Abzeichen, Urkunden, Dolche, Säbel, Soldatenfotos, Postkarten, Militär-Papiere usw. Tel. 06172/983503

Militärhistoriker su. Militaria & Patriotika bis 1945! Orden, Abz., Urkunden, Fotos, Uniformen, usw. Zahle Top-Preise! Tel. 0173/9889454

Alte Gemälde gesucht, Dipl. Ing. Hans-Joachim Homm, Oberursel. Tel. 06171/55497 od. 0171/2060060

Alte Orientteppiche und Brücken gesucht, auch abgenutzt. Dipl. Ing. Hans-Joachim Homm, Oberursel. Tel. 06171/55497 od. 0171/2060060

Kaufe alte Teakmöbel (Sessel, Sofa, Sideboard, Regale etc.) sowie Bogenlampe, Tütenlampe, Wandlampe, Glas der 50-70er Jahre.
Tel. 0178/4663670

Für den Sperrmüll zu schade??? Suche aus Speicher, Keller, Haushalt, von Kleinmöbeln bis Kleinzeug aus Schränken u. Kommoden. Einfach anrufen, netter Hesse kommt vorbei. Zahle bar. Tel. 06195/676045

Privater Militaria Sammler aus Königstein sucht militärische Nachlässe u. Einzelstücke für die eigene Sammlung. Zahle für von mir gesuchte Stücke Liebhaberpreise. Gerne auch kostl. und unverbindliche Beratung. Tel: 06174/209564

Privater Sammler sucht: Antike Möbel, Gemälde, Silber, Bestecke, alte Bierkrüge, Porzellan und Uhren gegen Bezahlung.
Tel. 06108 / 825485

Bezahle bar, alles aus Oma's-Zeiten, Bilder, Porzellan, Silber u.v.m.
Tel. 06174/255949
od. 0157/77635875

Weinkellerauflösung? Spezialist für Weinkellerbewertung u. Ankauf von hochwertigen Rotweinen. Zahle bar. Tel. 0172/6810125 oder thomas@hartwine.de

Stop! Machen Sie ihren Pelzmantel zu Geld. Sowie Zink, Silberbesteck, defekte Uhren, alte Münzen, Modeschmuck, Zahngold, Goldschmuck. Ich zahle bar und fair.
Tel. 06181/4355366

Kaufe Gemälde, Meissen, Figuren, Uhren, Geigen, Blechspielzeug, Orden, Krüge, Bestecke, Silber. 50 - 70er J. Design Tel. 069/788329

Kaufe Modelleisenbahnen aller Spuren, auch ganze Sammlungen + zahle Höchstpreise für altes Spielzeug + Modellautos von Siku + Wiking, Tel. 06196/82539 o. 0174/303 2283

Meissen, KPM-Berlin, Herend, Rosenthal etc. von seriösem Porzellansammler gegen Barzahlung gesucht. Auch Figuren! Auch Sa. u. So.! Tel. 069/89004093

Münzsammler kauft Münzen zu Sammlerpreisen! Fachkundig und kompetent! Kaufe auch Silberbestecke, Briefmarken, Bleikristall, Nachlässe, alte Teppiche, alte Nähmaschinen uvm. Tel. 069/89004093

Privater Münzsammler kauft zu fairen Preisen, auch gerne ganze Sammlungen. Bitte alles anbieten, Barzahlung. Tel. 06134/5646318

Kaufe Briefmarken und Münzen. Sammlungen (keine Massenware) Nachlässe von Deutschland, Europa u. aller Welt. Tel. 06173/63177

AUTOMARKT

Von Privat: Audi A3 1.2 TFS Attraktion, Tiefseeblau Perleffekt, Erstzulassung 4/11, Km 57.000, 2. Hand, Top Zustand (v. Audi geprüft), unfallfrei, Scheckheft gepflegt, div. Sonderausstatt. z. B. Panorama-Glasschiebedach, Sitzheizung u.v.m., VB 13.900,– €. Tel. 0178/4930680

PKW GESUCHE

© Kaufe gegen Bar
Ankauf von PKW, LKW, Busse
Geländewagen ab Bj. 75-2013
Fa. Sulyman Automobile
! 24 Stunden Tel. 0 61 72 / 68 42 40
Fax 66 29 76 Mobil 01 71 / 2 88 43 07

GARAGEN/ STELLPLÄTZE

Garage zu vermieten ab 1.8., Kelkheim, Breslauerstr. 30 - 32, 1. ZG, 60,- €/Monat. Tel. 06195/5944

Suche Unterstellmöglichkeit für einen Reisebus (Oldtimer), der zum Wohnmobil umgebaut wird, im Umkreis 20 km von Bad Homburg. Der Bus hat die Maße: 7,60 m lang, 2,50 m breit, 3,20 m hoch.
Tel. 06172/4954181 (AB)

Tiefgaragenplatz Königstein, Nähe Bahnhof, sehr gepflegte abgeschlossene private Anlage ohne Publikumsverkehr, Euro 12.900,00
Tel. 06434/900984

REIFEN

4 BMW-Felgen auf Conti 225/45R17 91W Radial Tubeless, 2 Jahre alt, 600,– € VB. Tel. 06172/304021

BEKANNTSCHAFTEN

➧ Hier finden Sie Ihr neues Glück ➧

SIE SUCHT IHN

Silke 64 J., Verkäuferin i. R., seit kurzem verwitwet, bin e. liebevolle, ordentl. u. ehrl. Frau, mit sehr schöner Figur. Ich liebe e. schönes Zuhause, die gute Küche und die Natur zu jeder Jahreszeit. Bin völlig unabhängig u. würde Sie gerne besuchen, damit wir alles bereden können. 1&1-pv kostenlos
Tel. 0800 - 22 88 445

RENATE, 57 Jahre...
eine einfache, natürliche HAUSFRAU, hübsch, bescheiden u. sehr warmherzig. Ich bin ehrlich u. treu, liebe e. gemütl. Zuhause u. suche e. ordentl., ehrlichen Mann für ein zufriedenes Miteinander. Finanz. bin ich ohne Sorgen u. bin unabhängig, so dass ich auch zu Ihnen ziehen könnte, natürl. nur, wenn Sie es möchten. Ihr Anruf erreicht mich ü.
PV (069) 56030677 9-22 Uhr- auch Sa/So

Netten Mann zum Verlieben gesucht! Junggebliebene, gepflegte 57jährige sucht einen humorvollen, liebenswerten Herren (NR, bis 67), der genauso wie ich das Leben noch einmal so richtig genießen möchte – und das ist bekanntlich zu zweit am Schönsten. Ich freue mich auf Dich!
nettermanngesucht@gmx.net

ANNE, 34 J., Arzthelferin...
ist eine hübsche Frau mit schönen Augen und e. schlanken Figur. Ich fühle mich einsam u. sehne mich sehr nach einer ehrlichen Partnerschaft. Dein Familienstand ist unwichtig u. ich freue mich über deinen Anhang. Bitte gleich anrufen, spontan verabreden und kennenlernen!
PV (069) 56030677 9-22 Uhr- auch Sa/So

www.sich-wieder-verlieben.de
✗ **Niedergel. Ärztin, 49 J., blonde, lange Haare, wünscht sich niveauvollen Partner – gerne Berufskollegen. Fragen Sie nach Melanie unter ☎ 06172 8039959**
✗ **Attraktive Frau, 55 J., mö. wieder zu zweit sein. Wenn Sie Nähe u. Geborgenheit vermissen, fragen Sie nach Karin unter ☎ 06172 8039959**
✗ **Weibliche, schlanke Frau, 71 J., liebt ein gemütliches Heim und sehnt sich nach Geborgenheit. Sind Sie ebenfalls oft einsam? Fragen Sie nach Ursula unter ☎ 06172 8039959**
☎ 06192 961482 www.dergemeinsameweg.de

48-jährige ILONA, WITWE...
e. schlanke Frau, natürlich, anpassungsfähig, mit attrakt. weibl. Figur, finanz. gesichert. ILONA ist nach dem Tod ihres Mannes sehr einsam u. sucht für die gemeinsame Zukunft e. lieben, aufrichtigen Mann bis ca. 60 J., evtl. mit ähnl. Schicksal. Für e. Treffen am Wochenende gleich anrufen über
PV (069) 56030677 9-22 Uhr- auch Sa/So

Sieglinde, 72 J., Witwe, ohne Anhang, mit schlanker, schöner weibl. Figur, bin sehr gepflegt u. warmherzig. Auto u. schöne Wohnung sind vorhanden, habe Herz u. Gefühl, suche Nähe u. Vertrautheit mit einem lieben Mann. Bitte melden Sie sich heute noch, wir könnten getrennt oder auch gern zusammen wohnen. 1&1-pv kostenlos
Tel. 0800 - 22 88 445

66-j. verw. HEIDRUN...
Rentnerin, war im Pflegebereich tätig. Wer die Einsamkeit kennt, wird mich gut verstehen! Für diese Anzeige brauchte ich sehr viel Mut - für Ihren Anruf sicher auch, aber evtl. sind wir danach nicht länger einsam! Bin warmherzig, sehe gut aus und habe eine sonnige Seele. Bin finanziell versorgt, nicht ortsgeb. und e. gute Hausfrau. Gern komme ich Sie besuchen, gleich anrufen über
PV (069) 56030677 9-22 Uhr- auch Sa/So

ER SUCHT SIE

Er, 49 J., 179, 79 kg, sportlich, ohne Anhang, möchte attraktive Frau kennenlernen.
Tel. 0171/3311150

Sind Sie meine Traumfrau?
„Mein Name ist UWE, ich bin 58 J. und Projektmanager. Ich besitze ein schönes Zuhause, lege in gesundem Maße wert auf mein Äußeres u. würde mich freuen, e. Frau wie SIE - liebevoll, natürlich, attraktiv u. niveauvoll - kennenzulernen. Ich freue mich schon jetzt auf Ihren Anruf und auf unser erstes Treffen!" Über
PV (069) 56030677 9-22 Uhr- auch Sa/So

Er, 55/1,75/schlk. su. eine in HG lebende, schlk., ehrl. + treue Sie für eine dauerh. feste Beziehung. BmB unter: Chiffre OW 3101

www.sich-wieder-verlieben.de
✗ **Diplomingenieur 33/180, sportl., aufgeschl., kinderlieb, super netter Typ! Mit dieser Anzeige möchte ich „Dich" finden. Melde Dich bitte! ☎ 06172 8039959**
✗ **Chefarzt, 53/180, sportlich, unternehmungslustig, kinderlieb wünscht sich Neustart in eine vertrauensvolle Beziehung mit gebildeter Frau. Greifen Sie zum Hörer und fragen Sie nach Klaus ☎ 06172 8039959**
✗ **Handwerksmeister, 65 J., jung gebl., humorvoll und mit großem Herz möchte sich nochmal mit Herzklopfen verlieben. Lassen Sie uns keine Zeit mehr verlieren! Wer versucht es mit mir? Fragen Sie bitte nach Alfred unter ☎ 06172 8039959**
☎ 06172 8039959 www.dergemeinsameweg.de

Witwer; 51 J.; 189 cm. Sport? Ja, im Fernsehen. Vorlieben: Straßenfeste, Motorradfahren, gemütlich ein Bier trinken, spontane Städtereisen. Neugierig? Zuschriften bitte mit Bild. Chiffre: KW 31/02

BETREUUNG/ PFLEGE

PROMEDICA PLUS
Tel. 06172 – 59 69 09
24h Betreuung und Pflege daheim
PROMEDICA PLUS Hochtaunus
www.hochtaunus.promedicaplus.de

Pflege zuhause statt Pflegeheim.
Völlig legal ab Euro 49,- / Tag.
Tel.: 061 04 / 94 86 694
Mail: herzog@ihre-24h-pflege.info

PFLEGE DAHEIM STATT PFLEGEHEIM

Vermittlung von Betreuungs- und Pflegekräften aus Osteuropa und Deutschland. Tel. 06172 944 91 80
Pflegeagentur 24
Pflegeagentur 24 Bad Homburg
Waisenhausstr. 6-8 · 61348 Bad Homburg
www.pflegeagentur24-bad-homburg.de
info@pflegeagentur24-bad-homburg.de

HÄUSLICHE PFLEGE

Betreuung 24 Std. zuhause
info@haussamariter24h.de
Tel. 06172 - 597418
Mobil 0171 - 4623693

SENIOREN-BETREUUNG

24 Stunden Betreuung
Polnische Betreuungskräfte
legal, erfahren, zuverlässig
Tel. 06172 - 6069960

IMMOBILIENMARKT

IMMOBILIEN-ANGEBOTE

Verkaufe Haus mit Grundstück, 647 m² in Oberursel-Oberstedten, Preis nach VB. Tel. 06171/22529

Waldzeltplatz Eschbach, kleines Wochenendhaus, 35 m² auf 400 m² Grundstück mit Inventar, ganzjährig bewohnbar, plus Abstellraum für 9.500,– € zu verkaufen.
Tel. 0163/9053302

Freistehendes Einfamilienhaus mit Einliegerwohnung in Kelkheim zu verkaufen! 9 Zimmer, ca. 310 qm Wfl., 720 qm Grdst., Bj. 2009, hochwertige Ausstattung, Balkon, Terrasse, Garten, Garage. uvm. KP auf Anfrage Tel. 0176/26309063 oder kelkheim-fischbach@gmx.de

IMMOBILIEN-GESUCHE

Wir lieben Oberursel! Nette Fam. (Ing./Sozialpäd./2 Kinder) fühlt sich hier wohl u. sucht mittelfr. größere Wohnung/Haus bis 150 m² mit Garten o. gr. Balkon. Miete o. Kauf. Wir freuen uns auf Ihren Anruf!
Tel. 0179/6905276

Suche 1-2 Fam. Haus in + um Oberursel zum Kauf, Garten, Garage, möglichst leerstehend.
Tel. 06171/2788696 ab 17 Uhr + WE

Familie mit 2 Kindern sucht DHH, RH oder EG-Wohnung mit Garten in Oberursel zum Kauf von privat. Freuen uns über Ihren Anruf!
Tel. 0176/82094142

Junge Familie sucht von Privat Baugrundstück/Haus; DHH, EFH, RH auch sanierungsbedürftig; in Kronberg, Bad Soden, Königstein
Tel. 01520/8550655

Von Privat, ohne Makler: Suche älteres, renovierungsbedürftiges EFH /DHH, in guter Lage zur Renovierung; bevorzugt Königstein, Kronberg, Kelkheim, Bad Soden, Liederbach. Tel. 0175/9337905

Privatperson sucht zum Kauf in Oberhöchstadt 2-3 Zimmer Wohnung ab 70 m² zum fairen Preis. Freue mich über Ihren Anruf.
Tel. 06173/67973 o. 0151/27118446

Familie mit 2 Kindern sucht Haus mit Garten zum Kauf in Kronberg, Königstein, Oberursel – ohne Makler!!! Ca. 120–250 m². Wir freuen uns über Angebote unter
Tel. 0160/91502954

GEWERBERÄUME

Königstein 1, modernes Büro, zentrale Lage, 20m² + Nebenräume, 220,- €. Tel. 06174/5485

MIETGESUCHE

Berufst. Frau, 62, sucht z. 01.09. Wohnung im Raum Oberursel/Kronberg, ca. 50 m², m. EBK, Balkon od. Terrasse. Tel. 0152/22824484 ab 19 Uhr

Akademiker mit Festanstellung im öffentl. Dienst, alleinstehend, sucht in HG, OU 2,5 bis 3 Zi-Wo. ab 60 m², gerne mit Balkon/Terrasse oder Garten bis 750,– € warm.
Tel. 0170/4323059

Wochenendheimfahrer, Dipl.-Ing., Luftfahrtuntern., sucht möbliertes Zimmer / Appartment, Raum Oberursel, langfristig. Tel. 0172/3662713 oder L.AM@gmx.net

Freundlicher Lehrer an der FIS sucht langfristig ruhige, helle Mietwohnung (2-3 Zimmer) in Orschel oder Weißkirchen zu fairem Preis.
Tel. 0151/22383302

Dame in gesicherter Position sucht zum 1.9. langfristig in Bad Homburg moderne Wohnung, mind.120 m², EBK, 1½-2 Bäder, Garage, Keller. (Mo – Fr zw. 10 u. 12 Uhr): Tel. 0176/54332241

Hospiz Mitarb. sucht 2 ZKB mit Balkon! In Obu + Umgebung, nur Privat, keine Makler. Angebote an:
Tel. 0160/94700311

Ärztefamilie (3P) sucht von privat eine 3-4 Zi. Wohnung in Königstein, Kronberg, Bad Soden NH mit Garten/Terrasse/EBK bis 1000 WM.
Tel. 0176/66578775

Manager Familie (3 P.) int. Unternehmen sucht im HTK & MTK, 4 ZW od. Häuser bis 2100,- € kalt, ab sofort zu mieten, Dr. Kim,
Tel. 0177/7971617
od. senfkorn@hotmail.com

VERMIETUNG

1 – Zimmer Appartement, ca. 32 m² + Keller 12 m², Einbau Küchenzeile, Dusche + Toilette, in Bad Homburg, absolut ruhige, verkehrsgünstige Lage, zum 1.9.2014 an NR zu vermieten. Mietpreis 320,– € zuzügl. NK. Tel. 06172/32154

Prov.-frei: Bad Homb.-Ober-Eschb., generalsan. 95 m², 3-Zi-Whg., Hochpart., kl. WE (3-FH), 2 Bäder/WCs, offene Kü, gehob. Ausst., eigener kl. Garten, zentr. OT-Lage, gute Infrastruktur, KM 1.020,– €, NK 220,– €, v. Priv. Tel. 06172/898849 (ggf. bitte Anr.-Beantw. bespr.)

B-Hbg/O-Erlenbach, 4 Zi-Kü-Bad-Gäste-WC-Balkon, 1. OG, 125 m², Parkett, ab 1.11.14, 1.080,– € + 270,– € Uml. + 70,– € Garage + Kaution. Tel. 06172/42704

Bad Homburg 3 Zi.Whg. 78 m² und gr. Balk., 2. St., gute Lage i. Dornhh., sehr gepfl. + top. renov., EBK kompl., Tagesl.-Bad, Parkett, ab sofort frei 1.8., K-Miete 780,– € + NK 220,– € + 3 MM Kaut., vom Eigentümer.
Tel. 06172/304392 (Pesch)

Friedrichsdorf-Burgholzhausen, 4 Zi, 110 m², 2.Etage, renoviert, keine Tiere, 850,– € + Uml, Kt, Bj. 1986, ÖlHzg. 106 KWh. Tel. 069/832597

Bad Homb. Ober-Erlenbach in kl. WE(6) 3 ZW, ca. 70 m², Kü., TGL-Bad, G-WC, Abstellr., Fb.-Hzg., KFZ-Stellpl., frei früh. zum 1.9.14 675,– € + Uml. 180,– € + Kaution.
Tel. 0172/6704600

Oberursel-Stadt; Traumlage! Tolle ruh. 3-Zi.-Penthouse-Whg., 89 m², in kl. WE, Neubau, Design mit Chic! End-En.-bed. 52 kWh/m²a, 1280,– € mtl. zzgl. NK/Stpl. Bitte keine Makler! Tel. 06171/580190 o. 0173/3242200

Steinbach/Ts., 4-Zi.-Whg., Hochpart. im Zweifamilienhaus, 114 m², Tgl.-Bad und Gäste-WC, kleiner Balkon, 1 Pkw-Stellpl., 850,– € Kaltmiete, 230,– € Nebenkosten + 2 MM Kaution, ab 01.10.2014 frei.
Tel. 06171/703507
oder 0163/5459007

Kronberg Schönberg, 73m², 3 Zi. Whg., Küche, Bad, Balkon, Aufzug, HH 2. OG, Pkw Platz, KM 600,- €, NK 175,- € + 2 MM Kaution, ab 1.9.14 zu verm. Tel. 069/20019319

Kl. Dachwohnung gemütl. Nestchen f. Studentin, Au Pair, Mutter m. Kind mietfrei gegen etwas Mithilfe im Haus www.mallorcawein.de
Tel. 0151/56620251

Königstein 1, in begehrter Wohnlage, 3 ZW Wohnung, Küche, Bad, Gäste-WC, DG 110 qm, Miete 940,- € Doppel-Garage 80,- € zzgl. NK. vom Eigentümer Tel. 06174/7430

Souterrain-Wohnung zu verm. nähe Wald, Königstein-Schneidhain, 82 qm, 3 Zi., Küche leer, 580,- €, Fußbodenhzg. extra, 3 Monate Kaution, langfristig, nur ernstgemeinte Anfragen. Tel. 06174/5794

Kelkheim-Mitte, 2-Zi.-W., Wohn-Schlafzi., Essdiele, 60,5 qm m. Balkon 11,5 qm, Panoramablick, 6. St., EBK, Wannenbad, Keller, Kfz-St.pl., 643,- € KM + Uml. + 3 MM Kt., Ruhig, zentral gel.
Tel. (AB) 06195/74910

Kronberg von Privat, 2,5 Zi., ca. 70 m², Küche, Laminat, Keller, TG-Platz, 900,- € + Umlage + 3 MM Kaution, ab sofort.
Tel. 0176/73758203

Königstein, zentral, 3 Zi.-Whg., 100m², gr. Balkon m. Burgblick, Bad+Gäste-WC, neu renov. m. Laminat, von privat, ab sofort, € 990,– +Uml./Kt. Tel. 06174/968911 o. 0171/3888879

Kronberg: 3 Zimmer-Wohnung schöne Lage mit Fernblick, 86 qm, gehobene Ausstattung, ab sofort von privat zu vermieten. Tiefgarage, Sauna und Schwimmbad im Haus vorhanden. Mietpreis € 980,- (Wohnung inkl. TG) zuzüglich NK.
Tel. 0160/8292815

Königstein, sonnige 2-Zi-Whg., 70m², Hochparterre, gr. Balkon m. Burgblick, EBK, Bad, Laminat, von privat, ab sofort, € 690,- + Uml./Kt. Tel. 06174/968911 o. 0171/3888879

FERIENHAUS/ FERIENWOHNUNG

Irland - Kleines Haus (belegbar bis 5 Pers.) in ruhiger, ländlicher Lage im Seengebiet am River Erne zwischen Cavan u. Belturbet, für Golfer, Angler u. Feriengäste (Selbstversorgung). Neu: Kanu- u. Kajak-Touren u. -Kurse. Auskunft unter E-Mail: Adolf.Guba@BleiGuba.de und unter www.thorntoncottages.ie

Urlaub auf dem Ferienhof bei Pfarrkirchen in Niederbayern, mitten im Grünen auf einer Anhöhe mit Panoramablick (Rottauensee). Zentraler Ausgangspunkt für vielfältige Unternehmungen (18-Loch-Golfanlage, Angeln, Bäderdreieck Bad Birnbach, Bad Griesbach, Bad Füssing, Freizeitparks). 3 gemütliche, voll eingerichtete Ferienwohnungen (33,- EUR pro Übernachtung)
Infos: www.ferienhof-march.de,
Tel. 08561/983689

Ostsee-Ferienhaus, 150 m zum Sandstrand, zw. Kiel u. Eckernförde 3-Sterne. Ausstattung für bis zu 6 Personen. Tel. 06174 / 961280
Infos unter www.strandkate.de

NACHHILFE

Einzelnachhilfe zu Hause – Intensiv und erfolgreich, keine Anmeldegebühr, keine Fahrtkosten, keine Mindestlaufzeit. Alle Fächer, alle Klassen. Tel.: 0800/5 89 55 14 kostenfrei · www.lernbarometer.de

Sommerferien nutzen – Grammatik nachholen – Englisch, Französisch, Deutsch. Erreichbar morgens, abends nach 18h unter:
Tel. 06172/306306

Nachhilfe erwünscht. Kontakt: Tel. 0157/353 35390 vorzugsweise SMS erbeten - UG neu Ausrichtung. Alle Fächer, Sprachen und Musikinstrumente.

Engagierte, junge Lehrerin gibt Nachhilfe (auch in den Ferien): Deutsch, Deutsch als Zweitsprache, Geschichte (bis einschließlich Klasse 10), Englisch, PoWi (bis einschließlich Klasse 7), einzeln und in Kleingruppen, individuelle Förderung unter einem speziell angefertigten Förderplan. Tel. 0176/62400037
Email: inaweissmann@web.de

Private Kleinanzeigen

Nachprüfungen Ende der Sommerferien wegen Versetzungsgefahr vorbereiten – Englisch, Französisch. Erreichbar morgens, abends nach 18h unter: Tel. 06172/306306

Nachhilfe Französisch. Versäumtes gezielt nachholen, privater Einzelunterricht, auch in den Ferien.
Tel. 06196/80 77 48

STELLENMARKT

STELLENANGEBOTE

Junge Familie, 3 Kinder, in HG sucht deutschsprachige zuverlässige Putzhilfe (Minijob)montags vormittags u weiterer Tag à 4 Stunden.
Tel. 0177/3294255

Haushaltshilfe Friedrichsdorf: Erfahrene, zuverlässige Haushaltshilfe aus Friedrichsdorf oder Umgebung für 3 Pers. Haushalt gesucht. Gutes Deutsch, 4 – 5 Std./Woche, nur als Minijob oder auf Rechnung. Referenzen/Zeugnisse von Vorteil.
Tel. 0176/24672314

Betreuungszentrum Dornbach Kids sucht erfahrene, kinderliebe pädagogische Betreuerin für Grundschüler der 3. und 4. Klasse in Oberursel-Oberstedten ab September. Arbeitszeit (nur während Schulzeit, Ferien frei!): Mo – Fr 12.15 – 14.15 plus 2h Teammeeting & Vorbereitung/Monat. Gehalt auf Aushilfsbasis 300,–/Monat, auf Honorarbasis 400,–/Monat. Vollständige Bewerbung bitte bis 2. August an hochtaunus@helendoron.de. Ansprechpartner = Gabi Krappe.
Tel. 06171/699986

Perle gesucht in HG! Für gehobenen Haushalt 2 bis 3 Tage in der Woche auf Minijob-Basis oder gegen Rechnung. Wir freuen uns auf Ihren Anruf unter Tel. 0163/9356995 (gerne auch auf Anrufbeantworter)!

Suche für Einfamilienhaus in Bad Homburg/Zentrumnähe stundenweise einen freundlichen Mann für kleine anfallende Reparaturen und Ordnung im Haus und ums Haus und Ähnliches. Arbeitszeit nach Absprache. Bei Interesse bitte anrufen.
Tel. 0177/7391183

Hallo liebe Haushaltshilfen! Wir sind eine Familie mit 3 Kindern im Alter von 6 Monate bis 6 Jahre und ohne Haustier in Königstein im Taunus. Wir suchen ab sofort eine dauerhaft für uns tätige Haushaltshilfe auf vertraglicher Basis. Eigenes Auto, Führerschein, mind. 5 Jahre Erfahrung sowie Referenzen sind gewünscht. Tägliche Arbeitszeit von ca. 5 Stunden (ca. 25 Stunden pro Woche). Über zahlreiche Zuschriften freuen wir uns. Chiffre KW 29/03

Älteres Ehepaar sucht 3x wöchentlich Hilfe im Haus und Garten im Raum Kelkheim. Führerschein Voraussetzung, Fahrzeug vorhanden. Tel. 06195/62658

STELLENGESUCHE

Zuverlässiger Handwerker mit Erfahrung sucht Renovierungsarbeiten aller Art. Tel.0157/78422972 oder 0157/38612922

A-Z-Meister-Rolläden-Jalousetten-Fenster-Dachfenster-Küchen-Bad-Sanierung-Schreiner-Glasschäden-Einbruchschaden-Renovierungen-Reparaturen-Entrümpelungen.
Tel. 0171/3311150

2 zuverlässige pol. Handwerker suchen Arbeit: Renovierungen aller Art, Malen, Tapezieren, Fliesenverl., Trockenbau u.v.m.
Tel. 0151/17269653
Tel. 06196/5247453

Erfahrener Pflasterer bietet individuelle Lösungen für Wege, Terrassen, Garagen und Gärten.
Tel. 0157/76176333

Profi Mal., Tap., Fliesen, Trockenbau, Laminat, Parkett, Dachausbau, Fenster und Türen Einbau, Putz, Zäune. Tel. 0175/3853419

Verkaufsberaterin im Ruhestand sucht Teilzeit-Job in Modebranche in HG. Tel. 0151/28596053

Zuverlässige Frau sucht Arbeit im Privathaushalt zum Bügeln und Putzen. Tel. 01577/7166911

Eine nette und fleißige Frau sucht eine Putz- und Bügelstelle in Bad Homburg oder nahe Umgebung.
Tel. 0157/30144808

Rüstige Rentnerin mit Erfahrung bei der Betreuung von älteren Menschen sucht neue Aufgabe in HG.
Tel. 0151/28596053

Gelernter Maler-/Lackierergeselle führt Lackier-und Tapezierarbeiten, sowie Fußbodenverlegung aller Art durch. Meine 25-jährige Erfahrung verspricht Ihnen hohe Qualität! Ausführliche Beratung sowie ein kostenloses und unverbindliches Angebot vor Ort. Tel. 0151/17367694

Zuverlässige und erfahrene Tagesmutter sucht ab 15.09. eine nette Familie in Friedrichsdorf und Umgebung. Ich bin 48 u. Mutter von 2 Kindern, PKW ist vorhanden, Sie erreichen mich unter:
Tel. 01577/4395093

Polnisches Handwerker-Duett, Bauarbeiten aller Art: Fliesen, Tapezieren, Boden, Garten uvm. preiswert u. qualitativ hochw. Tel. 0152/10208437

Freiberufliche Privatsekretärin (+ vorbereitende Buchhaltung) – Topreferenzen. Tel. 0172/9625126

Erfahrener Gartenhelfer, **Schüler**, 19 Jahre, sucht für die Ferien u. gegebenfalls noch über die Ferien hinaus einen Nebenjob, als Gartenhilfe, Putzhilfe etc. Tel. 0157/75291613

Gelernte Hotelfachfrau mit langjähriger Erfahrung sucht neue Herausforderung im Hotelmanagement o. gehobenen Gesellschaftskreisen. Zeitlich flexibel, bevorzugt Rhein-Main-Gebiet.
Chiffre: KW 31/03

Renovierungsarbeiten aller Art, alles aus einer Hand.
Tel. 0178/6562748; 069/77067595

Gartenarbeit nach Anleitung und ähnliche Arbeiten für Asylsuchende aus Königstein gesucht. Verständigung in Deutsch oder Englisch. Die jungen Männer sind z. B. aus Eritrea und dürfen arbeiten. Anfragen bitte an Tel. 06174/931364

Putzstelle freitags 6 Stunden in Königstein und Umgebung gesucht. Gerne auch Treppenhaus.
Tel. 0157/75946975

Reinigunsperson sucht Arbeit in Haushalt, Büro und/oder Praxis auf Rechnung. Tel. 0172/8290908

Gärtner sucht Gartenarbeit. Ich erledige alles im Garten z.B. Gartenpflege, Hecken schneiden, Bäume fällen, Pflaster + Rollrasen legen, Teichreinigung usw. Bei Interesse:
Tel. 06171/79350 o. 0178/5441459

Landschaftsgärtner sucht Gartenarbeit. Ich mache alles im Garten: Hecken schneiden, Bäume fällen, Rollrasen verlegen. Pflege allg., Teichreinigung (auch auf Rechnung)
Tel. 0177/1767259, 06171/200583

Damit es bei Ihnen sauber bleibt unterstützen wir Sie gerne bei Ihrer Wohnungs- und Treppenhausreinigung + Einkaufshilfe. Gerne auch Büro+Praxis. Tel. 0172/9028078 o. 0173/9816929

Ab-, Um-, und Aufhängen. Für alle Kleinarbeiten im Haus. Zuverlässig und gut. Tel. 0176/47782853

RUND UMS TIER

Minileoparden: Bengalkatzen suchen ein neues Zuhause.
Tel. 0152/34200115

Lieber Hund (mittelgroß) sucht Urlaubsbetreuung vom 17.08 bis 29.08., pflegeleicht und kinderlieb, auch für „Anfänger" geeignet.
Tel. 0152/29376364

VERMISST/GEFUNDEN

Katze Feli wurde auf einem Abrissgelände neben einer Autobahn mit ihren Kleinen gefunden. Nun sucht die Familie ein neues Zuhause. Die Mama ist ca. 2 – 3 Jahre alt und wird kastriert und gechipt mit Schutzvertrag abgegeben. Die Kleinen sind ca. 8 Wochen alt. Bei Interesse:
Tel. 0172/6906603

Entlaufen !!! Am 12.7. ist unser Kater „Räuber" verschwunden. Räuber ist ein stattlicher dunkelgrau-weiß gescheckter Kater. Unsere Wohnung ist Im Roth 15 in Königstein. Hinweise bitte unter Tel. 0176/30628095 o. 06174/9981769

Die auflagenstärksten Lokalzeitungen für Ihre lokale Werbung!
Bad Homburger Woche · Oberurseler Woche · Friedrichsdorfer Woche · Kronberger Bote · Königsteiner Woche · Kelkheimer Zeitung

UNTERRICHT

Gitarre, Ukulele, Laute. Unterricht in: Oberursel, Weißkirchen, Steinbach, Königstein, Kronberg, Weilbach + Flörsheim. Staatl. gepr. Gitarrenlehrer. Info: Gitarrenschule Sedena Zeidler. Schule der vier 1. Bundes-Preisträger. Tel. 06171/74336

Keyboard-Unterricht für Anf. und Fortgeschr. jeden Alters. Kostenlose Beratung. 18-jähr. Unterrichtserfahrg. Schnupperwochen zum Sonderpreis. Faire Preise! Tel. 06172/789777
www.take-note-keymusic.de.to

Endlich Englisch meistern! Effizientes und interessantes Lernen.Renate Meissner,
Tel. 06174/298556

Endlich Französisch in Angriff nehmen! Neuanfang mit Erfolgsgarantie. Renate Meissner
Tel. 06174/298556

VERKÄUFE

Für Liebhaber – Gelegenheit: 3-Sitzer-Couch, 2 Sessel, weinrot, 1920er Jahre, Art-Deco, gut erhalten, gegen Gebot an Selbstabholer günstig abzugeben. Kontakt:
Tel. 0160/7227797

So 03. Aug. 10-16 Uhr großer Hof-Flohmarkt, Oberursel, Karl-Hermann-Flach Str., Toreinfahrt rechts neben der Haus-Nr. 2, Antiquitäten, Möbel, Bücher, Kindersachen und vieles mehr, Kuchen und Getränkeverkauf, Spielmöglichkeit für Kinder, Parkplätze vorhanden. Achtung, findet nicht bei Regen statt.

AEG Waschtrockner 250,– € und ein Laufstall 30,– € je zum Selbstabholen in Bad Homburg.
Tel. 06172/1770521

Privater Flohmarkt am 9. und 16. August 11 – 13 Uhr: Kleinmöbel, Hausrat und Deko, Bommersheimer Weg 27 in HG

Neuwertige Couchsitzecke, helles Grün, 2,20/2,60 m, höhere Rückenlehne, ausziehb. Schlafmöglk., Preis VB. Tel. 06172/6825718

Hochwertige Federkernmatratze zu verk. waschbarer Bezug, 200x100cm, HG 2, 3J., 50,– €.
Tel. 06171/8665417

Hometrainer, Kettler basic Paso 109 gut erhalten zu verkaufen. Magnet Bremssystem, 6 Kg Schwungmasse, Trainingscomputer, elektr. Pulsmessung über Handsensoren, Sattelhöhe verstellbar, Preis: 80,– €, Selbstabholer. Tel. 06172/2850301

Wohnungsauflösung am Sa. 02.08. 2014 von 10 – 14 Uhr Hofheimerstr. 34, 61350 Bad Homburg.

Baby- und Kleinkinder-Kleidung bis Gr. 104, pädagogisch-wertvolle Spiele, viel Holzspielzeug sowie wunderschöne weiße Kinderwiege an Selbstabholer zu verkaufen. Große Auswahl, wir hatten einfach zu viel, die Sachen sind alle in sehr gutem Zustand, teilweise neu, Nichtraucher-HH. Bitte Kontakt aufnehmen unter
Tel: 0151/14710 100, Fam. Nickel.

Hausflohmarkt - Haushaltsauflösung am 2. August von 9 – 15 Uhr
Kronberg, Westerbachstr.5,

1 Siemens Einb. Backofen 80,- €. 1 Ceranfeld dazu 50,- €. 1 Kühl/Gefrierkomb. Einb. 145 x 53cm 80,- €. 1 Neue Waschmaschine 90,- €
Tel. 06174/9618320

2 Kettler Alu-Räder, € 400,–, 7-Gänge, wenig gefahren.
Tel. 06195/2187

VERSCHIEDENES

Floh- & Trödelmärkte

Sa., 2.8.14 und Do., 7.8.14 von 8.00–14.00 Uhr
Frankfurt-Höchst, Jahrhunderthalle, Parkplatz B
* *
Sa., 2.8.14 von 14.00–18.30 Uhr (jeden Sa.)
Ffm.-Kalbach, FRISCHE-ZENTRUM, Am Martinszehnten
* *
So., 3.8.14 von 10.00–16.00 Uhr
Frankfurt-Höchst, Jahrhunderthalle, Parkplatz B
* *
Di., 5.8.14 von 8.00–13.00 Uhr, jeden Dienstag
Eschborn, Parkplatz Mann Mobilia
* *
Weiss: 06195/901042 · www.weiss-maerkte.de

ZDF – SAT1 – SWR – WDR – HR Sie planen eine Feier, Event privat oder geschäftlich, und suchen noch die Top-Musik-Show??? Dann haben Sie die jetzt gefunden!!! Ich biete Ihnen und Ihren Gästen einen unvergesslichen Tag/Abend, an den Sie sich noch sehr lange zurück erinnern werden. Mein Name ist H.K.-Holger Krüger, bekannt aus zahlreichen Funk- und Fernsehauftritten, z. B. ZDF-Fernsehgarten, SWR4, Wir bei Euch, SAT1 usw. Als Schlagersänger-Entertainer-Imitator mit eigenen Titeln, oder der besten (mit dem Fachmedienpreis ausgezeichnet) Gesangsimitator-Show von Udo Jürgens, Howard Carpendale, Roland Kaiser oder Roy Black. Meine Show kann für Sie wie folgt aussehen: Mein DJ kommt direkt wenn Ihre Feier beginnt und legt die Musik auf, die Sie wünschen (ca. 3000 deutsche und internationale Titel vorhanden) und bleibt bis zum Schluss Ihrer Veranstaltung. Ich persönlich komme als Show-Act, je nach Buchung, mit meinen eigenen Titeln oder ein oder mehreren Imitationsshows. Auf Ihre E-Mail oder Anruf würde ich mich freuen.
www.hk-krueger.eu
www.holger-krueger.com
mail@hk-krueger.info
Tel. 0152/54271986
od. 0152/33764466

Tablet-PC, Smartphone: Geduldiger Senior (45 Jahre Computer-Erfahrung) zeigt Senioren den sinnvollen Gebrauch. Bad Homburg und Umgebung. Tel. 0151/15762313

Entrümpeln und entsorgen, Rudi machts. Tel. 06032/3071844 oder 0160/93346732

Kopiere LP, MC etc. auf CD.
Tel. 06081/585205

Fenster schmutzig? Kein Problem! Ich putze alles wieder klar, auch sonntags. Tel. 06171/983595

• Wir erledigen Ihren Umzug in aller Ruhe
• Schreiner-Werkstätte
• Küchenschreiner
• Container-Lager
• Lagerhallen/Box
• Nah-/Fernverkehr
• Europa – International
• Überseeumzüge
• Einpackservice
• Individuelle Beratung vor Ort

SCHOBER UMZÜGE
MÖBELSPEDITION

65835 Liederbach / Ffm.
Höchster Straße 56
Tel.: 069 - 77 70 65
Mobil: 0171 - 600 46 30
Schober-Umzuege@t-online.de
http://www.umzuege-schober.de

Alles Rund um den PC! Problemlösung, Beratung, Schulungen, Reparatur, Vor Ort Service usw. Langjährige Berufserfahrung! Netter und kompetenter Service! Computerhilfe für Senioren! Garantiere 100% Zufriedenheit! Tel. 0152/33708221

Geduldiger PC-Senior (45 Jahre Computer-Erfahrung) zeigt Senioren den sinnvollen Gebrauch von PC, Laptop, Digital-Kamera. Bad Homburg und Umgebung. Tel. 0151/15762313

PC-Hilfe kompetent u. sofort!
Internet, E-Mail, WLAN, Installation.
Klaus Haas Priv. u. Firmen
06196-5615071 od. 0170-7202306

Computerspezialist, IT-Ausbilder bietet Ihnen Reparatur, Schulung, Systempflege, Virusentfernung, Windows XP Ablösung. English Support. Tel. 06172/123066

Alte Schmalfilme, Super 8, Normal 8 oder 16 mm kopiere ich gut und preiswert auf DVD. Auch Videofilme von allen Formaten (VHS, Video8, Hi8, Mini-DV, Betamax, Video2000 etc.) sowie Tonbänder, Schallplatten und Kleinbild-Dias als Kopie auf DVD. Ihre Schätze von mir gut gesichert. W. Schröder. Tel. 06172/78810

Wasseradern finden! Schlafstörungen, gesundheitl. Probleme, unruhige Kinder als Folge von Wasseradern. Biete seriöse Begehung inkl. Lageplan je Wohnraum.
Tel. 06172/9978307

Computerfachfrau, hilft Frauen u. Senioren, Unterricht, Hilfe bei Softwareproblemen. Hilfe, wenn der PC streikt oder das Internet nicht funktioniert. Tel. 0173/3225211

Dias und Negative: Wir digitalisieren Ihre Originale - preiswert, zuverlässig und in höchste Qualität.
www.masterscan.de
Tel. 06174/939656

Haushaltsauflösungen - Besenreine Entrümpelung von "Messi,-Wohnungen, Kleinumzüge, Transporte (auch am Wochenende). Bitte auf AB sprechen, rufe zurück.
Tel. 06198/5959874

Suche alles, was z. Sperrmüll soll, aber noch brauchbar ist u. Fahrräder z. ausschlachten. Gerne anklingeln, ich ruf zurück ...
Tel. 0173/8261434

Private Kleinanzeige

Gesamtauflage: 102.200 Exemplare

Kronberger Bote · Königsteiner Woche · Kelkheimer Zeitung · Oberurseler/Bad Homburger/Friedrichsdorfer Woche

Bitte beachten Sie, dass dieser Coupon ausschließlich für **private** Kleinanzeigen gültig ist! Kleinanzeigen direkt per E-Mail an kb@hochtaunus.de bitte mit allen Angaben.

Anzeigenschluss dienstags, 12.00 Uhr

Bitte veröffentlichen Sie am nächsten Donnerstag nebenstehende private Kleinanzeige (durch Feiertage können sich Änderungen ergeben).

Chiffre:
Abholer ❍ Ja ❍ Nein | Senden ❍ Ja ❍ Nein

Auftraggeber:
Name _____
Straße _____
PLZ, Ort _____
Unterschrift _____

Der Betrag von _____ **€**

❍ soll von meinem Konto abgebucht werden

Bank _____
IBAN _____
BIC _____
Unterschrift _____

Preise: (inkl. Mehrwertsteuer)
❍ bis 4 Zeilen 12,00 €
❍ bis 5 Zeilen 14,00 €
❍ bis 6 Zeilen 16,00 €
❍ bis 7 Zeilen 18,00 €
❍ bis 8 Zeilen 20,00 €
je weitere Zeile 2,00 €

Chiffregebühr:
bei Postversand 4,50 €
bei Abholung 2,00 €
Gewünschtes bitte ankreuzen

Eine Rechnung wird Ihnen nicht zugesandt.

Ich bin damit einverstanden, dass die Anzeigenkosten von meinem Konto abgebucht werden. Der Einzugsauftrag gilt nur für diesen Rechnungsbetrag.

Bitte Coupon einsenden an: **Kronberger Bote** · 61462 Königstein/Taunus · Theresenstraße 2 · **Fax 06174 9385-50**

Stellenmarkt

Aktuell

BACK K&U LTUR

Willkommen im Team !

Wir sind mit gut 800 Filialen das größte Bäckerei-Filialunternehmen im Südwesten. Unseren Mitarbeitern und Mitarbeiterinnen vor Ort messen wir eine große Bedeutung zu, sie sind die Garanten für eine anregende Präsentation unserer Backwaren und erfüllen die Wünsche unserer Kunden bestmöglich.

Für unsere Filialen in

Bad Homburg, Oberursel und Frankfurt

stellen wir ein:

Verkäufer/innen

– auch als Teamleitung – Vollzeit od.Teilzeit flexibel

Wir bieten:
- zukunftssicheren Arbeitsplatz
- gutes Arbeitsklima
- Urlaubs-/Weihnachtsgeld, VwL
- betriebliche Altersvorsorge
- Personalrabatt
- Tariflohn

Wir erwarten:
- Freude am Umgang mit Kunden
- engagiertes Arbeiten
- Teamgeist
- Zuverlässigkeit
- Freundlichkeit
- gepflegtes Äußeres

Ihre schriftliche Bewerbung richten Sie bitte an:

K&U Bäckerei Frau Kappenberger
Ferdinand-Happ-Str. 49 • 60314 Frankfurt
oder per email an: christine.kappenberger@schwarzwaldbrot.de
www.k-und-u.de

Vorab-Info Tel. 0173/5494293

Ausbildungsplätze frei – bitte bewerben!!!

Service-Champions · BAKER MAKER · DEUTSCHES INSTITUT FÜR SERVICE-QUALITÄT GmbH & Co. KG SEHR GUT Bäckerei-Ketten Service TEST Feb. 2012 17 Unternehmen 5x sehr gut, 9x gut, 3x befriedigend www.disq.de · ausbildet des jahres '11 KREATIV-CUP · LEBENSMITTEL PRAXIS

Schäfer® ...dein Bäcker

Demnächst NEUeröffnung

Für unsere neue Filiale in Kronberg suchen wir ...

Verkäufer (m/w)
in Teilzeit, gerne auch mit Erfahrung in der Gastronomie

Aushilfen (m/w)
flexibel Montag - Freitag oder am Wochenende

Weitere Informationen finden Sie auf **www.schaefer-dein-baecker.de** unter Karriere!

Ihre Bewerbung senden Sie bitte an:
Schäfer, dein Bäcker GmbH & Co. KG
Im Elbboden 5-7 · 65549 Limburg
Telefon 06431 211660
bewerbung@schaefer-dein-baecker.de

Betriebselektriker w/m
komplexe Betriebsmittel und gesamte Haustechnik warten und instand halten, Neuanlagen in Betrieb setzen, abgeschl. Ausbildung und mehrjährige Berufserfahrung

Produktionshelfer w/m
Vollzeit, 3-Schicht-Bereitschaft, handwerkliches Geschick

Maschinenbediener w/m
Vollzeit, Schichtbereitschaft, technisches Verständnis, gute Deutschkenntnisse, PKW von Vorteil

Staplerfahrer w/m
Vollzeit, Schichtbereitschaft, gute Deutschkenntnisse, Pkw von Vorteil

Produktionshelfer w/m
Teilzeit, Schichtbereitschaft, gute Deutschkenntnisse

Lagermitarbeiter/innen
kommissionieren und verpacken; mit Staplerschein, Führerschein und PC-Kenntnissen

für sofort oder später zu überzeugenden Bedingungen gesucht: **übertarifliche Bezahlung (Tarifvertrag BZA-DGB), festes Monatsgehalt, individuelle regelmäßige Monatsarbeitszeit zwischen 151 und 173 Stunden je nach Einsatzbetrieb.**

Rufen Sie uns an. Es lohnt sich! Profitieren auch Sie von unseren attraktiven Arbeitsbedingungen.

Bad Homburg	Louisenstraße 31	☎ 0 61 72 - 2 40 02
Frankfurt	Gr. Bockenh. Str. 41	☎ 0 69 - 13 38 90 40
Friedberg	Kaiserstraße 107	☎ 0 60 31 - 7 37 80
Oberursel	Untere Hainstr. 1 a	☎ 0 61 71 - 70 42 00
Offenbach	Pirazzistraße 18	☎ 0 69 - 98 66 87 00

amicus
www.amicus.de

AUSBILDUNG ZUM BLACK-JACK- UND POKER-DEALER (M/W)
MIT ÜBERNAHME IN VOLL- ODER TEILZEIT

WAS SIE MITBRINGEN SOLLTEN:
- Sie haben Freude am Umgang mit Menschen und einen ausgeprägten Dienstleistungssinn
- Sie sind bereit, sich intensiv durch unsere Spielbank ausbilden zu lassen
- Sie arbeiten am liebsten im Team, übernehmen gern Verantwortung und sind belastbar
- Sie besitzen eine überdurchschnittliche Auffassungsgabe
- Sie überzeugen mit guten Umgangsformen und sicherem, gewandtem Auftreten
- Sie sind flexibel und auch zur Schicht-, Nacht- und Wochenendarbeit bereit
- Sie sprechen neben Deutsch und Englisch eventuell noch weitere Fremdsprachen

Sollten Sie sich in unserem Anforderungsprofil wiedergefunden haben, freuen wir uns über Ihre aussagekräftigen Bewerbungsunterlagen per Post oder E-Mail an:

FRANÇOIS-BLANC-SPIELBANK GMBH BAD HOMBURG V. D. HÖHE
Frau Tamara Nesukh
Kisseleffstraße 35
61348 Bad Homburg v. d. Höhe
tnesukh@casino-bad-homburg.de

François Blanc
Spielbank Bad Homburg
seit 1841

Eberhardt Haustechnik

Wir sind ein inhabergeführter Handwerksbetrieb und **suchen ab sofort eine/n**

Kaufmännischen Angestellten (m/w)

Ihre Aufgaben:
- Unterstützung der Geschäftsleitung beim Tagesgeschäft
- Planung u. Koordination v. Kundenterminen
- Annahme u. Bearbeitung von Kundendiensteinsätzen

Sie haben eine abgeschlossene kaufm. Berufsausbildung, EDV-Kenntnisse sowie eine gute Kommunikationsfähigkeit.

Bringen sie außerdem Eigeninitiative, Einsatzbereitschaft, Organisationstalent und Flexibilität mit? Dann sprechen Sie uns an!

Kontakt: Andreas Eberhardt | Email: a.eberhardt@eberhardt-haustechnik.de

Altkönigstr. 22 | 61476 Kronberg | 06173- 60 40
www.eberhardt-haustechnik.de

Fachanwältin für Arbeits- und Familienrecht sucht flexible/n,
gelernte/n Rechtsanwaltsfachangestellte/n
15–20 Std./Woche
Bitte Bewerbung mit Lichtbild per Mail an:
Rechtsanwältin Britta Stiel
Frankfurter Straße 1
61476 Kronberg
kanzlei@stiel-rechtsanwaelte.de

Mit Leidenschaft beraten und verkaufen!
Ein wunderschönes Kindergeschäft in Kronberg sucht Sie. Sie haben ein offenes Wesen, sind belastbar und haben nachmittags für uns Zeit. Dann schicken Sie eine Kurzbewerbung an info@hip-hop-kinderschuhe.de.

Wir suchen eine
Küchenhilfe (m/w)
Pizzeria/Ristorante Da Toto in Königstein
Tel. 0178-9228978

Wir suchen ab sofort **Handelsvertreter/innen** für Reinigungssysteme auf selbständiger Basis.
Tel. Do. + Fr. von 8 – 10 Uhr 0 61 03 / 3 01 90 oder Frankfurt@lux.ag

Berücksichtigen Sie bei Ihrem Einkauf unsere Inserenten!

Technologie- + Handelsbetrieb sucht längerfristig für vielfältige Tätigkeiten in der Entwicklung, im Einkauf und im Lager sowie für gelegentliche Botengänge (ca. 10–15 Std./Woche) **Studenten (m/w)** mit guten Englisch- und PC-Kenntnissen sowie einem PKW.
TELEJET GMBH
Sodener Str. 6, 61462 Königstein
Tel. 06174 / 969910, Mail: m.schmidt@telejet.de

Ready for Take-off?

Bei uns erleben Sie die Faszination Luft- und Raumfahrt jeden Tag aufs Neue. Wir beschäftigen rund 700 Mitarbeiter, die mit großem Engagement weltweit einzigartige Produkte entwickeln und fertigen. Als ideenreiches Unternehmen suchen wir engagierte, kreative Mitarbeiter, die mit Begeisterung und Sorgfalt an ihre anspruchsvollen Aufgaben herangehen. Werden auch Sie Teil des Erfolgs – wir freuen uns auf Ihre Bewerbung für unseren Standort **Peißenberg in Oberbayern** als

Dreher / Fräser (m/w)

Zerspaner / Entgrater (m/w)

Diese interessanten Aufgaben erwarten Sie:

- Endbearbeitung von hochwertigen und komplexen Triebwerkteilen
- Arbeiten an CNC-Maschinen bzw. rotierenden, handgeführten, mechanischen Werkzeugen
- Vorbereitung und Montage von Bauteilen

Für Fragen steht Ihnen Frau Daniela Groß vorab gerne telefonisch unter der Tel. 0941/599385-12 zur Verfügung.

Wir sind das Triebwerk für Ihre Karriere!

Bewerben Sie sich bei unserem Rekruiting-Partner:
I.K. Hofmann GmbH
Frau Daniela Groß
Maximilianstraße 14 - 93047 Regensburg
Aerotech-Peissenberg@hofmann.info

AEROTECH PEISSENBERG

Vier Starterinnen und ein Starter der MTV-Triathleten waren am Edersee mit von der Partie. **Foto: privat**

MTV-Damenteam nach zweitem Rennen auf Tabellenplatz 4

Kronberg (kb) – Nach dem sehr gelungenen Saisonauftakt der MTV-Triathletinnen mit Platz 2 in Darmstadt an Pfingsten kam für das Team direkt in den Tagen nach dem Woogsprint ein aus dem Vorjahr alt bekanntes Problem wieder zum Vorschein: zahlreiche Frauen fielen aufgrund von Krankheit und Verletzung aus und einige Tage lang sah es so aus, als ob höchstens ein Dreierteam zustande käme, um beim zweiten Saisonrennen am Edersee an den Start zu gehen.

Umso mehr freuten sich alle, als es wenige Tage vor dem Wettkampf endlich Entwarnung gab und man sich doch auf vier Starterinnen einstellen konnte. Martina Lang, Ina Brümmer, Martina Schwind und Nina Anna Kuhn fuhren guter Dinge nach Waldeck, um den anspruchsvollen Kurzdistanz-Wettkampf über 1,5km Schwimmen im Edersee, 44km Radstrecke über das bergige Waldecker Land und den 10km-Laufkurs mit zahlreichen Höhenmetern in Angriff zu nehmen. Mit von der Partie außerdem MTV-Neuzugang Claus Werhahn, der die Volksdistanz in Waldeck für seinen ersten Triathlon nutzte. Alle vier Starterinnen waren mit ihrem Rennen zufrieden und mit dem kräftezehrenden Kurs gut zurecht gekommen. Besonders beeindruckend das Ergebnis von Ina Brümmer, die in Waldeck nicht nur souverän ihre Premiere auf der Kurzdistanz absolvierte, sondern parallel auch gleich ihren ersten Laufwettkampf über 10km abspulte.

In der Endabrechnung erreichte Martina Lang Platz 11 (1. W45), Nina Anna Kuhn Platz 16 (2. W40), Ina Brümmer Platz 21 (3. W45) und Martina Schwind Platz 28 (4. W45). Als Tagesergebnis belegte das MTV-Team damit im Ligaranking Platz 7 – was dem positiven Gesamteindruck der vier eher weniger entsprach. Aufgrund des guten Punkteverhältnisses liegt das Damenteam damit aber immer noch auf Tabellenplatz 4, sodass bei den folgenden Wettkämpfen in Viernheim (August) und Stockelache (September) weiterhin alles offen ist.

Volkstriathlon

Claus Werhahn konnte seinen ersten Triathlon über 750m Schwimmen – 18km Rad – 5km Laufen erfolgreich absolvieren und freute sich im Ziel, dass alles gut geklappt hatte. Mit seiner Zeit von 1:23:23 und Platz 8 in der Altersklasse M20 war er mehr als zufrieden und begab sich direkt nach einer schnellen Dusche als Fan an die Laufstrecke der Damen, um diese anzufeuern.

Immobilien

Aktuell

Haus-t-raum.de
Immobilien GmbH

Königstein-Mitte
Schicke 3,5-Zi.-Whg. in Altbauvilla, Stadtmitte fußläufig erreichbar, für nur **€ 225.000,– inkl. Stellplatz und EBK.**
E-Kennw. E-Bed. 274 kWh/m2a, Gas, Bj 1912
Anruf –23.00 ☎ 06174 - 911 75 40

Haus-t-raum.de
Immobilien GmbH

Ruhe, Sonne, Blick Kronberg
Beste Innenstadtlage, kl. Einheit, 3-Zi.-Whg. mit gr. Sonnen-Blk., toller Fernblick, für nur **€ 275.000,– inkl. EBK und Stellplatz.**
E-Kennw. E-Verbrauch 118,8 kWh/m2a, Gas, Bj 1994
Anruf –23.00 ☎ 06174 - 911 75 40

Haus-t-raum.de
Immobilien GmbH

Schickes 2- bis 3-Fam.-Haus Glashütten-Oberems
848 m² Sonnengrd., bebaut mit großzügigem ZFH, zwei 4-Zi.-Whg. plus ausgebauter Bereich im Souterrain, zurzeit gut vermietet, für nur **€ 349.000,– inkl. Garagen.**
E-Kennw. E-Bed. 278,3 kWh/m2a, Öl, Bj 1975
Anruf –23.00 ☎ 06174 - 911 75 40

Haus-t-raum.de
Immobilien GmbH

Cityresidenz Königstein

In bester Innenstadtlage entstehen nur 6 Luxuswohnetagen mit Lift, Tiefgarage und Fußbodenheizung. Gartenwohnung 95 m² – **395.000,– €,** 1. OG 111,02 m² – **461.000,– €,** DG 100,38 m² – **417.000,– €.**
Fußläufig erreichen Sie alle Geschäfte und Restaurants.
E-Kennw. E-Bed. 56,0 kwh/m2a, Gas, Bj. 2015
Anruf –23.00 ☎ 06174 - 911 75 40

Haus-t-raum.de
Immobilien GmbH
Wohne Deinen Traum ...

IMMOBILIEN-INFO

Aktion Verkaufswertschätzung

Guten Tag, liebe Leserinnen und Leser,
überlegen Sie in den nächsten 12 Monaten Ihr Haus, Ihre Wohnung oder Ihr Grundstück zu veräußern? Gerne erstellen wir Ihnen kostenlos und unverbindlich eine Verkaufswertschätzung. Hierbei wird nicht nur der reine Sachwert berücksichtigt, sondern auch die Verkaufschancen aufgrund der aktuellen Marktlage, der Zustand des Hauses und der entsprechenden Nachfrage für Ihre Immobilie. Interessierte Kunden können unter Telefon 06174 1038 einen Termin vereinbaren. Wir freuen uns auf Ihren Anruf.

Ihr
Dieter Gehrig

Angaben ohne Gewähr.
Haus-t-raum Immobilien GmbH · Altkönigstr. 7 · 61462 Königstein

FOCCOS IMMOBILIEN

Kronberg – 120 m² DG-Wohnung
- ruhige 1A-Südwest-Bestlage Kronberg, nahe Wiesen, Innenstadt und S-Bahn
- großzügige 3,5 Zimmer-Dachgeschoss-Wohnung im 2.OG in gepflegtem 8-FH
- 120 m² helle Wohnfl. zzgl. ausgebauter Speicher =15 m² Studio mit Schlafgalerie
- giebelhohes Wohn-Esszimmer mit bodentiefer Verglasung zur großz. Dachterrasse
- 2 Schlafzimmer mit Echtholz-Parkett
- ästhetisches Tageslicht-Bad u. Gäste-WC
- 2-TG-Einzelplätze; frei nach Absprache
- EnV.178,82 kWh inkl. WW; Gasetagenhzg; BJ 1988

KP € 455.000,--

Oberursel – Landhaus-Villa mit Charme & Atmosphäre
- begehrte 1A-Villen-Lage Oberursel, eine Oase u. nur 25 Fußmin. zur S-/U-Bahn
- Landhaus-Villa mit besonderem Charme & Atmosphäre auf 2.080 m² Grundstück
- 1997 grundsanierte ca. 275 m² helle Wohnfläche u. 110 m² Südwest-Terrasse
- teilw. überhohe Räume, off. Kamin, mod. Einbau-Wohnküche
- 4 Schlafzimmer, 3 mod. Tageslicht-Bäder
- ca. 100 m² Nutzfl. als Hobby-/Kellerr.
- repräsent. Einfahrt, Garage u. Aussenpl.
- B; 389,2 kWh; Gas v. 1993; BJ 1949; H.

KP € 2.5 Mio.

Hainstrasse 1 · 61476 Kronberg/Ts
Tel: 06173/5005 · www.foccos.de

Platz für Nähe – NB-ETW, 65 m² Wfl., stufenloser Zugang, FB-Hzg., Parkett, kontr. Be-/Entlüftung, **Oberursel** – tolle Infrastruktur, **229.800 €, käuferprovisionsfrei.**
HÄHNLEIN & KRÖNERT Immobilien
Tel. 06192 / 20 68 20 www.li-24.de

Wir suchen dringend Mehrfamilienhäuser und Baugrundstücke in Frankfurt am Main! Ihre Anfrage wird vertraulich behandelt!
Telefon: 06174 911580

EXKLUSIVES WOHNEN IN OBERURSEL

Helle **2-bis 4-Zi. Wohnungen, ca. 56 m² bis 187 m² Wfl.** und offen geschnittene **2- u. 2,5-Zi. Wohnungen mit ca. 83 m² Wfl. zu vermieten**

Fertigstellung 2014, Echtholzparkett, Fußbodenheizung, Balkon oder Terrasse, teils Gäste-WC, S-Bahn Haltestellte in direkter Nähe, TG-Stellplatz mögl., Heizung Nah/Fernw.KWK, fossil, Strom-Mix, Bedarfsausweis, Baujahr `12, Endergiebedarf 56,5 kWh/m²a, zentrale Lage, trotzdem ruhig gelegen, nur noch wenige frei!

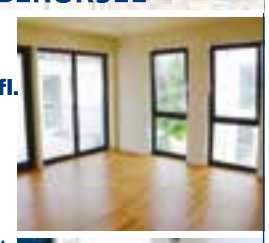

Interessiert? Informationen unter Heidi Reeve, Tel. 069 838398 - 28, heidi.reeve@industria-wohnen.de

SIE MÖCHTEN IHRE IMMOBILIE VERKAUFEN/VERMIETEN?
Wir suchen für unsere vorgemerkten Kunden EFH, DHH, Reihenhäuser, 2-FH, MFH, Villen und Wohnungen im Erscheinungsgebiet der Zeitung. Nutzen Sie unsere Marktkenntnisse und Erfahrung für eine fachliche Beratung und schnelle Vermittlung Ihrer Immobilie.
SGI Immobilien
Tel. 069-24182960, Fax -24182966
info@sgi-immobilien.de

Wir helfen Ihnen bei dem Verkauf von Ihrem Haus oder Ihrer Wohnung! Ihre Anfrage wird vertraulich behandelt!
Telefon: 06174 911580

IST IHNEN IHR HAUS ZU GROSS GEWORDEN?
VERKAUF UND VERMIETUNG VON WOHNIMMOBILIEN.
Vertrauen Schaffen - Lösungen finden. Erfolgreich verkaufen.
TRAUMMOBILIEN
"Ich freue mich auf Ihren Anruf."

ANETTE DILGER · Frankfurter Str. 5 · 61476 Kronberg · T. +49 (0) 61 73 - 394 15 85
M. +49 (0) 151 - 230 468 18 · anette.dilger@traummobilien.de · www.traummobilien.de

VERKAUFEN & WOHNEN BLEIBEN

Häuser / Grundstücke Eigentumswohnungen
zum Kauf gesucht. Planen Sie in Ruhe Ihre Zukunft mit finanzieller Sicherheit! Der Kaufpreis kann kurzfristig bezahlt werden.
Gerne bewerten wir nach aktuellen Marktkriterien kostenfrei & unverbindlich für Sie.
adler-immobilien.de | 06196. 560 960
ADLER IMMOBILIEN
HIER FÜHL' ICH MICH WOHL.

Sie verkaufen Ihre Immobilie? ICH bin IHR verlässlicher Partner!
Carsten Nöthe
Immobilienmakler
Tel.: 06172 – 8987 250
www.noethe-immobilien.de
Am Anfang: Kompetente u. realistische Marktwerteinschätzung! Äußerst diskrete Verkaufsabwicklung mit 15-jähriger Erfahrung! Besichtigungen nur mit „echten" Interessenten – Kein Tourismus! Verkäufer und Käufer haben nur einen Ansprechpartner – mich! Am Ende: Der erfolgreiche Abschluss! ICH freue mich auf SIE!

Seit dem 1. Mai 2014 gilt die novellierte Energieeinsparverordnung (EnEV 2014) Die EnEV 2014 verpflichtet zur Angabe bestimmter Energiemerkmale in kommerziellen Medien. Hier bieten wir Ihnen eine Erklärung möglicher Abkürzungen:

1. Die Art des Energieausweises (§ 16a Abs. 1 Nr. 1 EnEV), Verbrauchsausweis: V Bedarfsausweis: B
2. Der Energiebedarfs- oder Energieverbrauchswert aus der Skala des Energieausweises in kWh/(m²a) (§ 16a Abs. 1 Nr. 2 EnEV), zum Beispiel 257,65 kWh
3. Der wesentliche Energieträger (§ 16a Abs. 1 Nr. 3 EnEV)
   - Koks, Braunkohle, Steinkohle: Ko
   - Heizöl: Öl
   - Erdgas, Flüssiggas: Gas
   - Fernwärme aus Heizwerk oder KWK: FW
   - Brennholz, Holzpellets, Holzhackschnitzel: Hz
   - Elektrische Energie (auch Wärmepumpe), Strommix: E
4. Baujahr des Wohngebäudes (§ 16a Abs. 1 Nr. 4 EnEV) Bj, zum Beispiel Bj 1997
5. Energieeffizienzklasse des Wohngebäudes bei ab 1. Mai 2014 erstellten Energieausweisen (§ 16a Abs. 1 Nr. 5 EnEV) A+ bis H, zum Beispiel B

Beispiel:
Verbrauchsausweis, 122 kWh/(m²a),
Fernwärme aus Heizwerk, Baujahr 1962, Energieeffizienzklasse D
Mögliche Abkürzung:
V, 122 kWh, FW, Bj 1962, D Quelle: Immobilienverband Deutschland IVD

TC Steinbachs U8 feiert Doppelsieg

Steinbach/Kronberg (kb) – Die U8 I (Jg. 2006 und jünger) des TC Steinbach mit Mannschaftsführer Jonas Sommer, der Niederhöchstädterin Mara Beyerle und den Brüdern Max und Paul Mai aus Oberhöchstadt verteidigte in der A-Runde der Medenspielsaison 2014 souverän ihren Vorjahrestitel mit 8:0 Punkten und verlor dabei von 24 Einzeln und Doppeln kein einziges. Damit qualifizierten sie sich für die Bezirksendrunde am 19. / 20. Juli der besten 6 von insgesamt 34 angetretenen U8-Teams aus dem Bezirk Wiesbaden, die erstmals in diesem Jahr auf der TCS-Anlage in Steinbach ausgetragen wurde. Hier spielt der jüngste Tennisnachwuchs in dieser Altersklasse nicht nur Tennis, sondern misst sich auch in vier Motorikübungen und einem Fußballspiel. In der Vorrunde gelangen dem TCS dann souveräne Erfolge mit 19:5 gegen Westerbach Eschborn und 20:4 gegen MSG Köppern / Burgholzhausen bei tropischen Temperaturen von über 35° C. Im Finale gegen die MSG Sportwelt Rosbach / SV 98 Rosbach legte das TCS-Team mit 8:4 Punkten nach Motorik und Fußball einen Blitzstart hin. Da alle vier TCS-Kinder ihre anschließenden Einzel glatt gewannen, hatten Mara, Max, Paul und Jonas die Bezirksmeisterschaft bereits vor den abschließenden Doppeln sicher. Am Ende hieß es dann 18:6, was neben einem großen Pokal, einer Urkunde, einer Packung Haribo (für alle) und einem Etui (für jeden) auch noch die Qualifikation für das hessische U8-Landesfinale in Weiterstadt im September bescherte. Ihre mannschaftliche Geschlossenheit zeigte sich auch darin, dass Mara, Max, Paul und Jonas in der Bezirksendrunde alle ihre 3 Einzel und jeweils 2 ihrer 3 Doppel gewannen. Die Bezirksendrunde fand über alle 6 Mannschaften – bei allem verständlichen sportlichen Ehrgeiz – in sehr fairer und wohltuend angenehmer Atmosphäre statt. Die Eltern fanden mit Cheftrainer Laurence Matthews, der Co-Mannschaftsführerin Natascha Sommer, der Motorik-Anleiterin Heide Beyerle und Fußballcoach Stefan Mai, ihre Kinder über die ganze Saison bestens begleitet und betreut. Und auch die Verpflegung durch das TCS-Clubrestaurant „Platz 8" um Sante und Gianni ist erwähnenswert: In der einstündigen Mittagspause wollten 40 hungrige SpielerInnen, Betreuer und Schiedsrichter mit Schnitzel, Pasta und Penne versorgt werden, und das klappte wunderbar.

TC Steinbachs erfolgreiche U8 I – v. l.: Jonas Sommer, Paul Mai, Trainer Laurence Matthews, Max Mai, Mara Beyerle
Foto: privat

Auf Beerensuche im Quellenpark

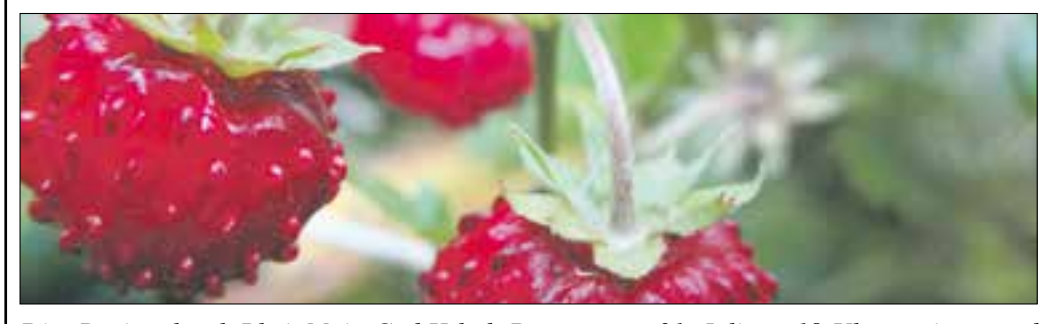

Die Regionalpark RheinMain GmbH lädt Donnerstag, 31. Juli um 18 Uhr zu einer rund 90- minütigen Führung mit Doris Tyson durch den Kronberger Quellenpark ein. Bei dem gemeinsamen Spaziergang durch den schattigen Park und entlang des Wildfrüchtepfades lernen Interessierte nicht nur die Geschichte des Quellenparks kennen, sondern es kommen auch coole Beeren-Drinks zur Sprache sowie das eine oder andere Likörchen… Und was hat es eigentlich mit der Beerenapotheke auf sich…? Wer sich anmeldet, wird es erfahren. Bei der anschließenden Einkehr ins Gasthaus „Zum Weinberg" erwartet Andreas Jobst die Gäste mit einem „beerigen" Menü. Treffpunkt ist am Grillplatz Quellenpark Kronthal, Teilnahmegebühr: 30 Euro, Infos und Anmeldung unter der Telefonnummer 0612-841969
Foto: privat

Konfirmandenunterricht in Oberhöchstadt

Oberhöchstadt (kb) – Die Evangelische Kirchengemeinde Oberhöchstadt lädt die Konfirmanden des Konfirmandenjahrgangs 2014/2015 zum ersten Konfirmandenunterricht Dienstag, 16. September um 16 Uhr im Anbau zum Pfarrhaus, Albert-Schweitzer-Straße 4, Kronberg ein. Eingeladen sind alle Jugendlichen des Jahrgangs 2000/2001; also die Jugendlichen, die im August 2014 in die achte Klasse kommen. Angesprochen sind auch neu hinzugezogenen oder nicht getaufte Jugendliche. Nähere Informationen gibt es im Pfarrbüro unter den Telefonnummern 06173-93710 und 06173-9988578.

Au-pair-Treffen in der Receptur

Kronberg (kb) – Die Au-pair-Agency Alliance organisiert Freitag, 1. August um 19.30 Uhr im Raum „Kronberger-Treff", Friedrich-Ebert-Straße 6 (im Recepturhof) ein Au-pair-Treffen. Das Au-pair-Treffen bietet den Mädchen und Jungen die Möglichkeit, neue Kontakte zu knüpfen und natürlich auch den Rahmen, über die Rechte und Pflichten des Au-pairs zu sprechen. Alle Au-pairs sind herzlich dazu eingeladen. Weitere Termine sind: 5. September, 10. Oktober, 14. November und 5. Dezember. Mehr Informationen bei Katarina Knoche, Telefon 06173-805131 oder www.au-pair-agency-alliance.de.

StadtBus
Kronberg im Taunus
Die CleverCard für Schüler und Auszubildende erhalten Sie im Bauhof Westerbachstraße 13 und im Bürgerbüro Berliner Platz
8 Monate bezahlen – 12 fahren

Kronberger Lichtspiele
mein Kino...
31. 7. – 6. 8. 2014
Monsieur Claude und seine Töchter
Sa. + So. 17.30 Uhr,
Do. – Mo. + Mi. 20.15 Uhr,
Di. 20.15 Uhr (OmU)
www.kronberger-lichtspiele.de
DIGITAL CINEMA 3D Xpand
Co1731 793 85

Berücksichtigen Sie bei Ihrem Einkauf unsere Inserenten!

GARTEN-GESTALTUNG
NEUANLAGE · NEUANPFLANZUNG · UMGESTALTUNG · HOLZ- UND NATURSTEINARBEITEN · STEIN- UND PFLASTERARBEITEN · BAUMPFLEGE · SANIERUNG · PFLEGE

GARTENECKE
28 Jahre
dieter elbe GmbH
MEISTERBETRIEB
www.elbe-gala.de
65835 LIEDERBACH ☎ 06196/774660

HELLRIEGEL
Feinkost-Lagerverkauf
über 700 Artikel auf 1.000 m², außerdem Wein, Prosecco, Champagner, Grappa und Frischetheke mit Trüffeln, Käse, Parmaschinken ...
NEU!!! FINGERFOOD!!!
Samstag, 2.8.2014
10.00 bis 18.00 Uhr
Wir freuen uns auf Ihren Besuch.
Günther Hellriegel GmbH
Feinkost und Convenience
In der Schneithohl 3
61476 Kronberg-Ohö.
Industriegebiet
www.hellriegel.com

my@car
DIE ALTERNATIVE ZUM TAXI
...wir fahren zum Festpreis
Flughafen-transfer
34,- EURO
Bis zu 8 Personen
06172-31172
Online-Buchung
www.mc24h.de

WaDiKu
Entrümpelungen von A–Z
M. Bommersheim
Wohnungsauflösung
Dienstleistungen
Kurierdienste
Mobil: 0176-45061424
E-Mail: wadiku@aol.com

Das Wochenendwetter wird Ihnen präsentiert von:
Druckhaus Taunus GmbH
Siemensstraße 23
65779 Kelkheim
Tel.: 06195-97 94-0
info@druckhaus-taunus.de
www.druckhaus-taunus.de
Druckhaus Taunus GmbH
Word©Wide
Freitag
27 | 15
Sonntag
25 | 17
Samstag
27 | 18
Friedrichsdorf
Bad Homburg
Oberursel
Glashütten
Königstein
Kronberg

Großes Gewinnspiel

Kronberger Bote

Es heißt jetzt wieder „Spielen Sie mit!“ Das Gewinnspiel des Kronberger Boten bietet den teilnehmenden Anzeigenkunden für zwölf Monate eine Plattform für eine Firmenpräsentation, das ist auch interessant und informativ für Sie, liebe Leser! Wer hier aufmerksam liest, der ist im Vorteil, denn jede Firmenvorstellung enthält auch eine Gewinnspielfrage, die sich auf die jeweils vorgestellte Firma bezieht. Kleiner Hinweis: Die Lösung ist den unter dem Firmenporträt aufgeführten Anzeigen zu entnehmen. Jeden letzten Donnerstag im Monat wird von einer anderen Firma aus diesem Kreis ein Gutschein verlost. Die jeweiligen Lösungen und Ihre Adresse senden Sie bitte schriftlich an den Kronberger Boten, Theresenstraße 2, 61462 Königstein oder per E-Mail an gewinnspiel-kb@hochtaunus.de. Der Gewinner wird aus den schriftlichen Lösungseinsendungen gezogen und darf sich über einen Gutschein im Wert von 100 Euro freuen und wird im „Kronberger Bote“ mit Bild veröffentlicht. In dieser Runde gibt es einen Gutschein von der Galerie des Fleurs zu gewinnen. Einsendeschluss ist Donnerstag, 7. August. Der Rechtsweg ist ausgeschlossen.

„Galerie des Fleurs“ bringt den Süden in Ihren Garten

Umringt von Sommerblüten, den Duft der Zitrusbaumblüten in der Nase, da lässt sich wunderbar entspannen... Wer durch den kleinen Blumengarten bei „Galerie des Fleurs“ spaziert, findet viele Anregungen, um seinen Garten oder Balkon, Treppe oder Anrichte in ein sommerliches Blütenparadies mit mediterranem Flair zu verwandeln. Während im Ladengeschäft der Kronbergerin Christina Schmidt in der Tanzhausstraße 17, alle erdenklichen sommerlichern Schnittbumen, Dahlien, Zinnien, Freilandrosen, Enzian und Frauenmantel auf Blumenfreunde warten, findet sich im Außenbereich derzeit alles für die Blütenpracht unter freiem Himmel: Salbei, Lavendel, besondere Hortensiensorten, Olivenbäume und Zitrusbäumchen in allen erdenklichen Größen. Dazu gibt es ausgefallene Übertöpfe aus Korbgeflecht und aus Keramik, oftmals handgefertigt. Um die fein aufeinander abgestimmten Blütensorten in dieser Fülle anbieten zu können, nimmt Christina Schmidt auch nach zehn Jahren erfolgreicher Selbstständigkeit gerne in Kauf, dafür mehrmals in der Woche morgens mit dem Hahnenschrei aufzustehen, um in der Großmartkhalle in Frankfurt für Pflanzennachschub zu sorgen. „Wenn ich meine Blumen erfolgreich eingekauft habe, dann genieße ich immer die Rückfahrt, alleine mit ihnen im Auto. „Die Blüten in ihren verschiedenen Farben inspirieren mich zu neuen Ideen für meine anstehenden Aufträge: Das sind Blütengestecke und- gebinde für Taufen, Hochzeiten, Kommunion- und Konfirmationsfeiern, für Geburtstagsgenauso wie für Trauerfeiern. „Mir liegt viel daran, dass die Farben gut miteinander harmonisieren. Ich achte bereits beim Einkauf darauf, dass sie sich farblich entsprechend kombinieren lassen.“ Christina Schmidt und ihre Angestellte, die ausgebildete Floristin Susann Fischer, ergänzen sich bei ihrer kreativen Arbeit ausgesprochen gut. „Wir haben uns gesucht und gefunden“, freut sich die Inhaberin, Christina Schmidt, die ihre Kundinnen und Kunden auch bei deren Gartengestaltung, gerne auch vor Ort, berät. „Für die Umsetzung sind wir nicht zuständig, geben aber gerne Empfehlungen mit auf den Weg. Aber auch hier in unserem Blumenfachgeschäft geben wir unser Wissen gerne weiter und beraten beispielsweise, wie man am besten düngt oder schneidet. Seit Neuestem führen wir auch ein kleines Sortiment an Gartenwerkzeug, für die, die zu Hause gerne selber gärtnern“, verrät sie. Der Renner in den letzten Monaten waren allerdings die Insektenhotels und Vogelhäuser, unter anderem ein Taubenhaus, das die „Galerie des Fleurs“ angeboten hat. Im Herbst wird es auch wieder neue große Treibholzfiguren geben, die ebenfalls auf viel Gegenliebe bei den Kunden stoßen.

Den Kunden ihre Blütenwünsche, verspielt, romantisch über knallbunt und frech bis elegant oder streng minimalistisch erfüllen zu können, erfordert durchaus auch einmal eine kreative Pause, die sich die beiden (Christina Schmidt links) und Susann Fischer (rechts) in der Sommersonne gönnen (siehe oben). Durch die nette Nachbarschaft, über die sich Christina Schmidt in der Kronberger Altstadt besonders freut, kann aus einem kurzen Fototermin auch eine richtig entspannte Viertelstunde werden. Kaum Platz genommen, wurden die Damen inmitten ihres Blütenmeeres von Nachbar Armin Geisel (Villa Philippe) entdeckt und doch tatsächlich mit Himbeersahnetörtchen verwöhnt.

Sie wollen auch verwöhnt werden? Das können sie, beispielsweise mit luftig leicht gebundenen Sommersträußen. Oder wie wäre es mit Freilandrosen aus Steinfurth, kombiniert mit Salbeiblättern? Oder soll es ein Strauß mit grün-rot leuchtenden Hortensien der Sorte „Schloss Wackerbarth“ sein? Kommen Sie vorbei und schauen Sie selbst. Montag bis Freitag von 9 von bis 13 Uhr und von 15 bis 18.30 Uhr sowie Samstag von 9 bis 14 Uhr. (Mittwochnachmittag geschlossen.) Das Team der „Galeries des Fleurs“ (Telefon: 325 5802) freut sich, bei Ihnen zu Hause den Sommer mit einem Hauch von Süden einziehen zu lassen.

Galerie Kian
Frankfurter Straße 59 · 65779 Kelkheim · Tel. 06195 / 7 25 21 15 · Fax 06195 / 7 25 2116
Große Auswahl an feinsten Teppichen
Antiquitäten und Homeaccessoires.
Sie werden bedient von Personen mit über 30 Jahren Erfahrung in der Teppichbranche
Wir waschen und reparieren Ihre Teppiche, fachmännisch gerecht zu günstigen Preisen.
Kostenloser Abhol-/Liefer-Service im Umkreis von 30 km.
Wir kaufen Ihre alten und beschädigten Teppiche in bar oder tauschen sie, zu äußerst fairen Preisen, aus.
Geschäftszeit: Täglich 10.30 bis 18.00 Uhr (Mittwoch und Samstag 10.30 bis 13.30 Uhr)

Was steht bei der Galerie des Fleurs im Garten?

E _ _ T _ _ _ _ _ _ _ _ _

In den Anzeigen dieser Kunden finden Sie die Lösungen unseres Gewinnspiels

Schützenhof · Lucky Animal · galosche · skydrive · Herrenkommode
Fair Play Second Hand Boutique · Cocoon Moden · Galerie des fleurs
Zeit & Genuss · Auge & Ohr Optikstudio · Zehntscheune