Die aktuelle Ausgabe der Bad Homburger Woche finden Sie immer donnerstags in Ihrem Briefkasten und im Internet.

Bad Homburger Woche

Wöchentlich erscheinende unabhängige Lokalzeitung für die Stadt Bad Homburg mit den Stadtteilen Dornholzhausen, Gonzenheim, Kirdorf, Ober-Eschbach und Ober-Erlenbach sowie die Stadt Friedrichsdorf mit den Stadtteilen Friedrichsdorf, Burgholzhausen, Köppern und Seulberg.

Auflage: 38.300 Exemplare

Herausgegeben vom Hochtaunus Verlag GmbH · Vorstadt 20 · 61440 Oberursel · Telefon 06171/6288-0 · Telefax 06171/6288-19

16. Jahrgang Donnerstag, 14. April 2011 Kalenderwoche **15**

Wollen Sie verkaufen?

Wir suchen für unsere Kunden:
HÄUSER / VILLEN
WOHNUNGEN
GRUNDSTÜCKE
mit gesicherten Finanzierungen.

Jetzt verkaufen und noch bis zu 1 Jahr wohnen bleiben!
Anruf genügt! Wir beraten Sie gerne – **kostenfrei** für Verkäufer
Tipp-Prämie bis 1000 €

ADLER IMMOBILIEN
HIER FÜHL' ICH MICH WOHL.
adler-immobilien.de 06171. 58 400

Die Lokalmatatadore und Fünfte der Weltmeistermeisterschaft in den professionellen Standardtänzen Sascha und Natascha Karabey stellten sich mit verdientem Optimismus ihrem Publikum im Kurhaus vor.Foto: Jacob

Hochleistungssport gepaart mit Eleganz

Von Michael Jacob

Bad Homburg. Wenn junge Damen und Herren in prächtigen Garderoben über das Tanzparkett rauschen, kann es sich nur um eines handeln: das internationale Tanzturnier im Landgraf-Friedrich-Saal des Kurhauses.

Aus Schweden, Österreich, den Niederlanden, England, Frankreich, der Ukraine, Spanien, Russland und natürlich aus allen Regionen Deutschlands waren die Paare angereist, die um den Großen Preis der Stadt Bad Homburg in den Standardtänzen und den Pokal der Spielbank Bad Homburg in den latein - amerikanischen Tänzen kämpften. Wobei man bei dieser eleganten Sportart eigentlich nicht vom Kämpfen sprechen sollte. Vielmehr geht es für jedes Paar um Eleganz, Synchronizität und Geschmeidigkeit. Tanzen zählt nach wie vor zu den ästhetischsten und effektivsten Sportarten. Werden doch hier alle Körperteile gleichermaßen in Anspruch genommen und trainiert. Das Ergebnis jahrelangen Trainings ist ein Augenschmaus, der einem absolute Bewunderung abverlangt. Denn was so leicht und filigran anmutet, ist in Wirklichkeit beinhartes (im wahrsten Sinne des Wortes) Training über Wochen, Monate und Jahre hinweg.

Festliche Garderobe, Eleganz und Hochleis - tungssport stehen im Mittelpunkt internationaler Tanzturniere. Besonders im Standard-Bereich berauschen die traumhaften Kleider der Damen und die effektvollen Posen der Paare.Foto: Jacob

Zum 26. Mal fand im illustren Kreis zahlreicher Ehrengäste das Turnier statt, das wiederum vom Tanzsportclub „Der Frankfurter Kreis“ ausgerichtet wurde. Im Fokus stand zunächst der seit den Anfängen motivierte Ausrichter Rüstem Karabey, der nicht nur alle Gäste persönlich im Foyer begrüßte, sondern auch die Moderation für den gesamten Abend übernahm. Der Name Karabey fiel dann auch beim Durchblättern des Programms immer wieder ins Auge, denn seine Kinder Sascha und Natascha, mittlerweile im Profilager, traten als Lokalmatadore an. Sie sind Fünfte der Weltklasse bei den Profis und hatten wirklich gute Chancen, hier zumindest auf das Treppchen steigen zu können.
Das internationale Tanzturnier bietet nicht nur Tanzsport vom Feinsten, sondern auch Abwechslung in jeder Beziehung. Die Tanzpaare zeigten sich alle von ihrer besten Seite, die Lateinformation des TC „Der Frankfurter Kreis“ bot eine grandiose Darbietung und zwischendurch hatten die Zuschauer die Möglichkeit, zu den Klängen des Tanzor - ches ters „Seven Up“ das eben Gesehene selbst umzusetzen.
Es bedarf kaum der Erwähnung, dass Sascha und Natasche Karabey unangefochten im Standardbereich zum siebten Mal den ersten Platz belegten. Gefolgt von Rüdiger Homm mit Victoria Triscuka (Deutschland), Gustaf Lundin mit Valentina Oseledko (Schweden), Roman Meyer mit Siret Siilak (Österreich)

(Fortsetzung auf Seite 3)

AUDI · VW · SEAT · SKODA
JAHRES-INSPEKTION (zzgl. Teile) 75,- €
Kostenloser Hol- und Bringservice im Einzugsgebiet.
oettinger
OETTINGER Performance GmbH
Max-Planck-Str. 36 · 61381 Friedrichsdorf
Tel. (0 61 72) 9533-33 · info@oettinger.de
TÜV · AU
SERVICE
INSPEKTION
REPARATUR

Ihr Energieversorger vor Ort.
Stadtwerke Bad Homburg v.d.Höhe
Nah'. Immer da. Und garantiert persönlich!

Rudolf's Montage-Service
•Verlegen •Schleifen •Restaurieren
•Parkett •Laminat •Dielen
Beratung + Verkauf
•Fenster •Türen •Rollläden
•Reparaturservice •Verglasung
•Küchen und Schränke •Montage
•Privatumzüge •Decken
Bad Homburg
Tel. 0 61 72/39 08 71
Fax: 06172/682305
Mobil 0177/4204946
In Zusammenarbeit mit autorisierten Fachbetrieben der Region

Neu im Sortiment!
Alles fürs Heimtier
Tiernahrung und Zubehör
Top-Auswahl und Top-Qualität
Bauzentrum und Gartenland Maeusel
Bad Vilbel-Massenheim, Gewerbegebiet Am Stock
8.00-20.00 (Sa.19.00) · Tel. 06101/9855-0 · www.maeusel.de

Besuchen Sie unser Bäderstudio mit vielen Ideen für Ihr komfortables Bad.
Aus alt ... ... mach neu.
Niederstedter Weg 11
61348 Bad Homburg
Telefon 0 61 72/93 06 52
www.huhn-bad-heizung.de
huhn BAD+HEIZUNG SEIT 1926

klein BAUSCHREINEREI
Wir machen Ihre Traumfenster!
Ausstellung: Do-Fr: 15.00-18.00 Sa: 10.00-13.00
KLEIN GmbH - Oberursel
Gablonzer Straße 43
Telefon 06171 - 98 22 29
www.bauschreinerei-klein.de
FENSTER | TÜREN | ROLLLÄDEN | EINBRUCHSCHUTZ

Steffek
Pools
Sauna
Chlor
...schwimmen Sie noch in diesem Sommer..!
Planung · Wartung · Service · Zubehör · große Ausstellung
Industriestraße 12 · 61440 Oberursel / Oberstedten www.steffek.com · Tel (06172) 9653-0

HAUT schönheit am park PUR
hautPUR – Schönheit am Park
Dermatokosmetisches Institut unter hautfachärztlicher Leitung
Dr. med. Michaela Wolf-Jochim, Dr. med. Kirsten Tenscher
Kisseleffstrasse 11a · Bad Homburg · Tel. 06172-288 940
Jetzt auch bei uns:
Fraktionierte Thermolyse – Die Innovation unter den Faltenlasern

VERANSTALTUNGEN Bad Homburg

Ausstellungen

„Landschaften und Interieurs“ – Bilder von Suzanne Wild und anderen Künstlern, Museum im Gotischen Haus, Tannenwaldweg 102, dienstags, donnerstags, freitags, samstags 14-17 Uhr, mittwochs 14-19 Uhr und sonntags 12-18 Uhr (bis 1. Mai)
„Farbige Träume“ – Werke von Stanislav Harangozó, Kulturzentrum Englische Kirche, Ferdinandsplatz 2, samstags und sonntags 14-18 Uhr (bis 24. April)
„Weibsbilder und mehr“ – Arbeiten in Acryl und Öl von Elke Schmitt, Nassauische Sparkasse, Louisenstraße (bis 30. April)
Werke von Andreas Risse, Forum der Hochtaunus-Kliniken, Urseler Straße 33, täglich 14-19.30 Uhr (bis 30. April)
Bemalte Ostereier der Familie Dr. Marczinkowski, Heimatstube Ober-Erlenbach, Am alten Rathaus 9, geöffnet nach telefonischer Absprache bis 1. Mai, danach jeden ersten Sonntag im Monat 15-17 Uhr
„Seht welch kostbares Erbe – Dokumente und Vor - träge zu bedrohten Baudenkmalen in Deutschland“, Louisen Arkaden (bis 1. Mai)
„Lebensfreude in Acryl und Holz“ – Bilder von Ingrid Gerhard, Holzskulpturen von Inka Fanta, Goldschmiede & Galerie Aurum, Elisabethenstraße 40, montags bis freitags 10-18 Uhr, samstags 10-15 Uhr (bis 30. April)
„Kunst und mehr“ Werke von Heike Havenstein bei Feri Finance AG mit Artplus, Rathausplatz 8 (bis 27. Mai)
„Vespen, Tiger, Spatz & Co.– Kreaturen des Wirtschaftswunders und der Nachkriegszeit“, Central Ga - rage, Zentrum für Automobilisten im Niederstedter Weg 5, mittwochs bis sonntags 12-16.30 Uhr (bis 1. Mai)
Heimatmuseum Kirdorf, Am Kirchberg 41, sonntags 14-16 Uhr, mittwochs 15-17 Uhr (bis 6. Mai wegen Umbau der Sonderausstellung geschlossen)

Kinos in Bad Homburg

in der Taunus Therme
(Tel. 489209, www.galax-cine ma.de)
„Meine erfundene Frau“
Sonntag + Dienstag 20 Uhr
„Immer Drama um Tamara“
Mittwoch 17.30 + 20 Uhr
„Black Swan“
Donnerstag 20 Uhr
„Yogi Bär“
Donnerstag-Sonntag, Dienstag, Mittwoch 15 Uhr
„Kokowääh“
Samstag 17.30 + 20 Uhr, Sonntag 17.30 Uhr
„Der ganz große Traum“
Mittwoch 20 Uhr
„127 hours“
Donnerstag - Dienstag 17.30 Uhr, Freitag 20 Uhr
„Das Ende ist mein Anfang“
Donnerstag 17.30 Uhr
„*The Kings speech“*
Freitag - Mittwoch 17.30 Uhr,
Donnerstag - Dienstag 20 Uhr
„Vorstadtkrokodile 3“
Donnerstag-Sonntag, Dienstag, Mittwoch 15 Uhr
„Das Konzert“
Freitag 17.30 Uhr

Kino in Friedrichsdorf

Filmtheater Köppern, Köpperner Straße 70
(Tel. 06175-1039; www.kinokoeppern.de)
„Black Swan “
Montag + Dienstag 20 Uhr
„The Kings speech“
Mittwoch 20 Uhr
„Das Labyrinth der Wörter“
Freitag 20 Uhr,
Samstag + Sonntag 17 + 20 Uhr
„Gnomeo und Julia“ in 3D
Samstag + Sonntag 15 Uhr

Donnerstag, 14. April

Vortrag „Münzen der Pfalz“ von Werner May, Bad Homburger Münzfreunde, Haus der Altstadt, Rindsche Stiftstraße, 19.30 Uhr
Vortrag „Energie sparen — Gebäude sanieren“ des Umweltberaters der Stadt Friedrichsdorf, Jugendherberge, Mühlweg, 19.30 Uhr
Swingabend mit den „Echoes of Swing“, Kul tur zentrum Englische Kirche, Ferdinandsplatz 2, 20 Uhr
„Hula-Hoop und Gummi-Twist“ – die deutsche Party-Show, Deutsches Äppelwoi-Theater Bad Homburg, Schwedenpfad 1, 20 Uhr

Freitag, 15. April

Mitternachtssport für junge Leute in der Hochtaunushalle, Urseler Straße, 22.15-1 Uhr

Samstag, 16. April

Fahrradtag im Jugendclub Oberste Gärten, ab 14 Uhr
Improvisationstheater „Impropuls“, Jugend- und Kulturtreff E-Werk, Wallstraße 24, 19.30 Uhr
„Hula-Hoop und Gummi-Twist“ – die deutsche Party-Show, Deutsches Äppelwoi-Theater Bad Homburg, Schwedenpfad 1, 20 Uhr

Sonntag, 17. April

Passionskonzert mit Werken von Rheinberger und Stradella, Gemeindezentrum der ev. Kirche Ober-Eschbach/Ober-Erlenbach, 17 Uhr

Donnerstag, 14. April

Erzähltheater für Kinder der 1. und 2. Klasse in der Reihe des internationalen Kinder- und Jugendtheaterfestivals „Starke Stücke“, „Das grüne Küken“, Ju - gend- und Kulturtreff E-Werk, Wallstraße 24, 9.30 Uhr
Kunterbunte Buchstabenkiste „Die Nacht der Trommler“ mit Dudu Addi, Stadtbibliothek, Dorotheenstraße 24, 15.30 Uhr

Montag, 18. April

Vortrag „Justinian – ein Kaiser auf der Suche nach der verlorenen Zeit“ von Professor Dr. Klaus Bringmann, Verein für Geschichte und Landeskunde, Kurhaus, 19.45 Uhr
Komödie „Mary, Mary“ von Jean Kerr, Kurtheater, 20 Uhr

Dienstag, 19. April

8. Kita-Kicker-Cup der Stadt Bad Homburg, Albin-Göhring-Halle, Massenheimer Weg, ab 9 Uhr
Komödie „Mary, Mary“ von Jean Kerr, Kurtheater, 20 Uhr

Mittwoch, 20. April

Vortrag „Schloss Homburg als Beispiel für die Be - deutung bauhistorischer Voruntersuchungen“ von Eberhard Feußner, Leiter der Denkmal-Akademie, Louisen Arkaden, 19 Uhr
Dia-Vortrag „Best of… Taiwan – unsichere Zukunft im anderen China“ von Horst Liebelt, Foto-Club Bad Homburg, Klinik Dr. Baumstark, Viktoriaweg, 19.30 Uhr

Donnerstag, 21. April

Kabarett „Bei Merkels unterm Sofa“ mit Simone Solga, Kulturzent rum Englische Kirche, Ferdi nands - platz 2, 20 Uhr

Freitag, 22. April

Oratorienkonzert mit Kompositionen von Boulanger, Messiaen und Poulenc, Erlöserkirche, Do ro - theenstraße, 17 Uhr

VERANSTALTUNGEN Friedrichsdorf

Ausstellungen

Werke von Gisa Knoop und Annete Zissler, Kunstkreis Friedrichsdorf, Mediatur, Industriestraße, werktags von 9 bis 17 Uhr (17. April bis 24. Juni)
„Musik sehen – Farben hören“ – Kooperation der Musikschule mit dem Kunstkreis, Musikschule Friedrichsdorf,Rohrwiesenstraße2,montagsbis freitags 10-18 Uhr (bis 1. Juli)
Aquarelle und Acrylbilder von Heidrun Reinhard, Taunus-Sparkasse in Köppern (bis 28. April)
Bilder von Andreas Eisenrauch, Standesamt, Hu ge - nottenstraße 57, montags bis freitags 8-12 Uhr, montags und dienstags 13.30-15.30 Uhr und donnerstags 14-18 Uhr (bis Ende April)

Freitag, 15. April

Nächtliches Fußballturnier für junge Leute, Veranstalter: Stadt Friedrichsdorf, Sporthalle der Phi - lipp-Reis-Schule, Hoher Weg, 22 Uhr

Samstag, 16. April

Blutspende des Roten Kreuzes, Turnhalle des TV Burgholzhausen, Am Sauerborn 10, 17.30-20.30 Uhr
Meditatives Orgelkonzert mit Karin Quehl (Texte) und Dieter WolfgangWeißbach (Orgel), ev. Kirche Friedrichsdorf, Hugenottenstraße, 19 Uhr
Konzert „Soul trifft Gitarre“ mit dem Paul-Simpson-Projekt, Garniers Keller, Hugenottenstraße 117, 20 Uhr

Sonntag, 17. April

Vernissage der Werke von Gisa Knoop und Annete Zissler, Kunstkreis Friedrichsdorf, Mediatur, Industriestraße, 11 Uhr

Mainzelmännchens Lachparade

„Mainzelmännchens Lachparade“ heißt das neue Programm des Deutschen Äppelwoitheaters, Schwedenpfad 1, mit Jessica Klauß und Reiner Wagner (hinten v.l.) sowie Michael von Loefen und Louise Oppenländer (vorn). Zu sehen ist es ab Mai immer mittwochs und samstags um 20 Uhr. „Fernsehen macht dumm!“, dieser alten Binsenweisheit will sich auch die Show nicht verschließen. Aber sie fragt schon noch ein bisschen nach: „Wann hat es am dümmsten gemacht?“. In den 60ern, in den 70ern, in den 80ern oder etwa heute? Und so entsteht ein Show-Cocktail über 50 Jahre deutsches Fernsehen mit den Highlights der verschiedenen Zeitzonen. „Clemens Wilmenrod bittet zu Tisch“ und „Dalli Dalli“, „Dingsda“ und die ersten Talkshows nehmen die „Bad Homburger Heinzelmännchen“ genau unter die Lupe. Karten im Vorverkauf gibt es bei Tourist Info & Service im Kurhaus, Tel. 178-3710. Restkarten sind an der Abendkasse ab 18.30 Uhr am Veranstaltungstag erhältlich. Donnerstags läuft „Die Babbel-Show“, der Hessisch-Kurs für Anfänger und Fortgeschrittene.

BEILAGENHINWEIS

Unsere heutige Ausgabe enthält eine Bei lage

ZEG Zweirad-Einkaufs-Genossenschaft eG

Ein Teil unserer heutigen Ausgabe enthält eine Beilage

PHILIPP REIS APOTHEKE
Hugenottenstr. 86 · 61381 Friedrichsdorf

cucinetta
Louisenstr. 80-82 61348 Bad Homburg

PC SPEZIALIST Hilfe vom Spezialisten
Louisenstr. 56-58 · 61348 Bad Homburg

Optik + Hörgeräte
Aumüller
Hugenottenstr. 83 · 61381Bad Homburg

Wir bitten unsere Leser um freundliche Beachtung.

IMPRESSUM

Bad Homburger / Friedrichsdorfer Woche

Herausgeber: Hochtaunus Verlag GmbH
Geschäftsführer:
Michael Boldt
Alexander Bommersheim
Geschäftsstelle: Vorstadt 20, 61440 Oberursel
Telefon: 06171 / 62 88-0, Fax: 06171 / 62 88-19
E-Mail: redaktion@hochtaunusverlag.de
E-Mail: verlag@hochtaunusverlag.de
www.hochtaunusverlag.de
Anzeigenleitung: Michael Boldt
Redaktion: Hubert Lebeau
Erscheinungsweise:
Wöchentlich donnerstags erscheinende unabhängige Lokalzeitung für die Stadt Bad Homburg mit den Stadtteilen Dornholzhausen, Gonzenheim, Kirdorf, Ober-Eschbach und Ober-Erlenbach sowie die Stadt Friedrichsdorf mit den Stadtteilen Friedrichsdorf, Burgholz hausen, Köppern und Seulberg.
Auflage: 38 300 verteilte Exemplare
Anzeigenschluss:
Dienstag vor Erscheinen 17 Uhr,
Mittwoch vor Erscheinen 11 Uhr
für Immobilien, Stellen, Todesanzeigen.
Private Kleinanzeigen Dienstag 15 Uhr
Redaktionsschluss:
Dienstag vor Erscheinen 17 Uhr
(eingesandte Fotos bitte beschriften)
Anzeigen- und Beilagenpreise:
Preisliste Nr. 16 vom 1. Januar 2011
Druck: Ehrenklau Druck

Für eingesandte Manuskripte und Fotos wird keine Haftung übernommen.

FÜR DEN NOTFALL

Apothekendienst

Der Apotheken-Notdienst ist von morgens 8.30 Uhr an für 24 Stunden dienstbereit. Der Apotheken-Notdienst besteht, damit jederzeit für wirklich dringende Fälle Arzneimittel zur Verfügung stehen. Machen Sie deshalb nur in tatsächlichen Fällen davon Gebrauch. In der Zeit von abends 20 Uhr bis morgens 6 Uhr, an Sonn- und Feiertagen ganztägig, wird eine gesetzlich festgelegte Notdienstgebühr von 2,50 Euro erhoben. Telefo - nisch kann man die aktuelle Not dienst apo the ke erfahren über Handy 22833 und über Festnetz 0137 888 22833.

Donnerstag, 14. April
Liebig-Apotheke, Bad Homburg-Dornholzhausen, Graf-Stauffenberg-Ring 3, Telefon 06172-31431
Franziskus-Apotheke, Steinbach,
Berliner Straße 39, Telefon 06171-981143

Freitag, 15. April
Bären-Apotheke, Oberursel,
Oberhöchstadter Straße 2-4, Telefon 06171-4461

Samstag, 16. April
Stern-Apotheke, Bad Homburg-Gonzenheim,
Frankfurter Landstraße 61, Telefon 06172-42115

Sonntag, 17. April
Stern-Apotheke, Oberursel-Stierstadt,
Tau nusstraße 24a, Telefon 06171-73807
Hardtwald-Apotheke,Friedrichsdorf-Seulberg,
Hardtwaldallee 5, Telefon 06172-71480

Montag, 18. April
Gartenfeld-Apotheke, Bad Homburg,
Gartenfeldstraße 51, Telefon 06172-935539
Brunnen-Apotheke, Steinbach,
Kirchgasse 2, Telefon 06171-75120

Dienstag, 19. April
Apotheke an den 3 Hasen, Oberursel,
An den Drei Hasen 12, Telefon 06171-286960

Mittwoch, 20. April
Park-Apotheke, Bad Homburg,
Louisenstraße 128, Telefon 06172-44958

Donnerstag, 21. April
Cune-Apotheke, Friedrichsdorf-Köppern,
Köpperner Straße 70, Telefon 06175-3435
Hubertus-Apotheke, Oberursel
Lange Straße 98, Telefon 06171-51977

Freitag, 22. April
Hirsch-Apotheke, Bad Homburg,
Louisenstraße 102, Telefon 06172-23021

Samstag, 23. April
Columbus-Apotheke, Oberursel,
Vorstadt 16, Telefon 06171-694970

Sonntag, 24. April
Louisen-Apotheke, Bad Homburg,
Louisenstraße 78, Telefon 06172-21276

Montag, 25. April
Linden-Apotheke, Bad Homburg-Ober-Eschbach,
Jahnstraße 1, Telefon 06172-44696
Hohemark-Apotheke, Oberursel,
Fischbachstraße 1, Telefon 06171-21711

Notrufe

Polizei	110
Feuerwehr	112
Notarztwagen	112

Zentrale Rettungsleitstelle des
Hochtaunuskreises; Notarzt,
Rettungs-Krankenwagen **06172/19222**

Ärztlicher Bereitschaftsdienst
Hochtaunusklinik Bad Homburg,
Urseler Straße 33, täglich von 19 bis 6 Uhr, sowie von Freitag ab 19 Uhr bis Montag 6 Uhr sowie Donnerstag, 21. April, 18 Uhr bis Dienstag, 26. April, 6 Uhr **06172/19292**

Kinder- und jugendärztliche Notfälle
Samstag, Sonntag und an Feiertagen von 10 bis 12 Uhr
Dr. med. Bettina Günther,
Friedrichsdorf, Hugenottenstraße 81 **06172/79612**

22./23. April
Dr. med. Kerstin Uphoff
Oberursel, Holzweg 8 **06171/4650**

Zahnärztlicher Notdienst **06172/19222**
Hochtaunus-Klinik
Bad Homburg **06172/140**

Polizeistation
Saalburgstraße 116 **06172/120-0**

Stadtwerke Bad Homburg
Gas- und Wasser-
versorgung **06172/40130**

Mainova AG
für Dornholzhausen und

Stadt Friedrichsdorf **069/21388-110**
Wochenend-Notdienst der Innungen
Elektro **06172-3880940**
Sanitär und Heizung **06172-26112**

Oberhessische Versorgungbetriebe AG
für Ober-Erlenbach und Burgholzhausen **06031/821**

Giftinformationszentrale **06131/232466**

Neueröffnung –Wir sind umgezogen
in neue, sehr schöne und moderne Räumlichkeiten

DR. KATJA ZIEBER
ZAHNÄRZTIN FÜR KIEFERORTHOPÄDIE
Louisenstr. 149 · 61348 Bad Homburg
Tel. 06172/456893 · Fax: 06172/456894
E-mail: info@zieber.de · Web: www.zieber.de

- Wir bieten moderne Kieferorthopädie für Kinder, Jugendliche und Erwachsene
- Unsichtbare Zahnspangen (Lingualtechnik, Invisalign)
- Kieferorthopädische Frühbehandlung
- Ganzheitliche Kieferorthopädie
- Kiefergelenkdiagnostik und -therapie
- Schlafmedizinische Beratung und Behandlung von Schnarchen und Schlaf-Apnoen

Hochleistungssport …

(Fortsetzung von Seite 1)

und Hermann Lak mit Michelle Lak (Niederlande). An dieser Stelle sei eingeflochten, dass es im Tanzsport üblich ist, immer den Mann zuerst zu nennen. Im lateinamerikanischen Tanz siegten Vladimir Karpov mit Maria Tzaptashvili aus Russland vor Anton Skuratov mit Alena Uehlin (Deutschland), Sergiy Georgiyev mit Olena Khablenko aus Österreich und Evgeny Vinokurov mit Christina Luft aus Deutschland. Die Standardtänzer bewährten sich im professionellen Lager, während bei den Lateinern im Amateurbereich getanzt wurde. Was keineswegs bedeutet, dass hier weniger sportlich und elegant getanzt wurde.

Im vergangenen Jahr wurde aus der Not eine Tugend. Viele Tanzpaare hatten aufgrund des Vulkanausbruchs in Island absagen müssen, weil zahlreiche Flüge gestrichen waren. Rüstem Karabey standen buchstäblich die Haare zu Berge, doch wieder einmal fand er eine Lösung: Die Paare tanzten nach dem Turnier eine Kür. Dieses Konzept wurde auch in diesem Jahr beibehalten, zum Vergnügen der Zuschauer. Denn hier konnten die Paare ihrer Fantasie freien Lauf lassen. Und damit nicht genug. Der Siegertanz wurde von den beiden Paaren (Standard im Langsamen Walzer, Latein im Rumba) gemeinsam mit den Stars Katerina Beranova (Sopran) und Claus Durstewitz (Tenor) ausgeführt. Nicht nur ein

Im Amateur-Lager der lateinamerikanischen Tänze dominierten vom ersten Tanz an Vladimir Karpov und Maria Tzaptashvili. Sie stellten ihre Konkurrenz buchstäblich in den Schatten.Foto: Jacob

atemberaubender Hingucker, sonder auch ein sensationeller Hinhörer an diesem Abend im Kurhaus.

Die Siegerehrung übernahmen für die Stadt Bad Homburg die Kulturdezernentin Beate Fleige und für das Casino Direktor Frank Heiden.

Der Parkhausbau verzögert sich um mindestens ein Jahr

Bad Homburg (hw). Die Stadt Bad Homburg hat die Aufstellung eines Bebauungsplans für ein größeres Parkhaus beim Kaufhaus Karstadt weitgehend abgeschlossen, wird aber den Plan vorläufig ruhen lassen. „Wir sind fertig und können jetzt sogar die Satzungsreife feststellen“, bestätigt Oberbürgermeister Michael Korwisi. Dass die Stadt sich dennoch zurückhält, hat seinen Grund in einer Verzögerung des Projekts durch den bisherigen Investor. Da entgegen den Ankündigungen weder ein Abrissantrag für das bestehende Parkhaus noch ein Bauantrag für ein neues gestellt worden ist, kann ein Fertigstellungstermin in diesem Jahr definitiv nicht mehr eingehalten werden. Der Baubeginn ist damit voraussichtlich nicht vor Januar 2012 möglich.

Die Stadt verfolgt mit der Aufstellung des Bebauungsplans das Ziel, das Parkhaus mit seinen heute 240 Stellplätzen deutlich zu vergrößern. Damit könnte der noch offene Stellplatzbedarf in der Innenstadt gedeckt werden.

Das Bebauungsplan-Verfahren ist derzeit so gut wie abgeschlossen. Vorentwurf und Entwurf haben jeweils offen gelegen. Die Stadt hat die Bürger zu zwei Info-Veranstaltungen eingeladen, was ungewöhnlich ist in einem Bebauungsplanverfahren. Dabei erläuterten Mitarbeiter der Stadtplanung die Inhalte des Entwurfs. Die Anregungen und Hinweise aus der Bürgerschaft sind jetzt in den Bebauungsplan eingearbeitet, der Satzungsbeschluss wäre möglich. Sollten auf Grund weiterer Gespräche inhaltliche Änderungen des Entwurfs vorgenommen werden, wäre eine erneute Offenlage erforderlich.

Die GaG weitet das Schulprojekt „Justament“ aus

Bad Homburg (hw). Mit der Ausdehnung des Schulprojekts „Justament“ an der Gesamtschule am Gluckenstein (GaG) wirddas Ziel verfolgt, die Berufs orientierung als einen Bestandteil des Schulprofils auszubauen. Der Träger der berufsorientierenden Maßnahme, der Verein für Internationale Jugendarbeit, schickt ab diesem Monat weitere sechs so genannte Seniorpartner an die Schule. Dann begleiten 17 Seniorpartner 80 Schüler aus vier Klassen im Hauptschulzweig in der Phase der Berufsorientierung.

Das Projekt „Justament“ basiert auf dem ehrenamtlichen Einsatz der älteren Generation für die jüngere. Von diesem Einsatz profitieren vor allem benachteiligte Schüler mit und ohne Migrationshintergrund, die zuhause nur wenig Unterstützung bekommen. Durch die Verankerung im Pflichtunterricht ist es möglich, die Schüler zu erreichen, die in erhöhtem Maß auf Unterstützung angewiesen sind. Mit Hilfe der berufs- und lebenserfahrenen Seniorpartner, die vom Verein auf ihre Tätigkeit vorbereitet werden, soll es gelingen, die verminderten Chancen der Jugendlichen zu verbessern, um sie nach der Schule erfolgreich in die Arbeitswelt zu integrieren.

„Unsere Schule bewirbt sich um das Gütesiegel ‚Berufsorientierung‘“, so die Schulleiterin Roswitha Mühl-Kühner. „Um Berufsorientierung erfolgreich zu leisten, benötigen wir externe Partner, die uns dabei helfen“.

Mitternachtssport für junge Leute

Bad Homburg (hw). Am Freitag, 15. April, findet in der Hochtaunushalle, Seifgrundstraße, die dritte Mitternachtssportveranstaltung in diesem Jahr statt. Dort bietet sich die Möglichkeit, ab 22.15 Uhr bis maximal 1 Uhr Basketball und Fußball zu spielen. Willkommen sind alle sportbegeisterten Jugendlichen und jungen Erwachsenen im Alter von 15 bis 21 Jahren. Alle Teilnehmer müssen Sportkleidung und Hallenschuhe mit heller Sohle mitbringen.

Studio-Bühne spielt Tennessee Williams

Bad Homburg (hw). Die Studio-Bühne Bad Homburg führt am Samstag, 7. Mai, um 19.30 Uhr im Kurtheater das Schauspiel „Die Katze auf dem heißen Blechdach“ von Tennessee Williams auf. In der Inszenierung von Peter Skrezek wirken Uta Patzina, Helmut Langer, Gerhard Maas, Gerlinde Haas-Schmidt, Michael Scheibel, Kerstin Bluhm, Tim Hoffmann, Ewald-Ernst Bremermann, Charlie Bringer und Hella Degner mit. Der Aufführung zugrunde liegt die Broadway-Fassung des Stücks, die konzentrierter und auch mutiger als die auf die Zensur Rücksicht nehmende berühmte Kinofassung mit Elizabeth Taylor und Paul Newmann ist. Der Eintrittspreis beträgt zwölf Euro; ermäßigt sieben Euro. Karten sind im Vorverkauf erhältlich bei Tourist Info + Service im Kurhaus (Tel. 178-3710).

Apfel-Secco und neue Spezialitäten

Kirdorf (hw). Am Samstag, 16. April, zwischen 10 und 14 Uhr öffnet die Interessengemeinschaft Kirdorfer Feld (IKF) ihre Halle auf dem Hof der alten Feuerwache in der Schwalbacher Straße 7 zum Verkauf ihrer Apfelprodukte aus dem Kirdorfer Feld. Es gibt den bekannten „Apfel-Secco“ sowie die neuen Spezialitäten „Apfel-Birne-Secco“ und „Apfel-Quitte-Secco“ und auch den beliebten 100 Prozent naturreinen Apfelsaft. Der Verkaufsstand in der alten Werkstatthalle ist für Mitglieder und Nichtmitglieder geöffnet. Mitglieder erhalten Rabatte auf alle Produkte.

Osterhasen backen

Bad Homburg (hw). Am Montag, 18. April, heißt es um 15 Uhr in der Bücherei der ev. Christus-Kirchengemeinde, Stettiner Straße 53 „Malen und kleben kann jeder, wir backen unsere Osterhasen“. Alle Kinder ab fünf Jahren dürfen ihren ganz individuellen Hasen aus Teig formen und eine lustige Ostergeschichte hören, während die Hasen im Backofen backen.

Jetzt **Bettenfedern** reinigen lassen,
zum Aktionspreis!
Kopfkissenreinigung 80 x 80 cm inkl. neuem Inlett nur 14€
Federbett 135 x 200 cm inkl. neuem Inlett nur 49€
Meiss
Wohnen Küchen Betten
Louisenstraße 98 · 61348 Bad Homburg · www.moebelmeiss.de

Reinigungs-Sonderaktion
Wert-Coupon für Bettfedernreinigung
Coupon bitte mitbringen, Wert € 12,–
Gültig bis 31. 05. 2011
Matratzen und Rahmen
- Matratzen-Test-Probeliegen in ihren eigenen häuslichen Räumen
- Qualifizierte, freundliche Beratung

Modernste Bettfedernreinigung
innerhalb eines Tages
Bettenhaus-Rühl
Ihr Spezialist in allen Bettenfragen
61440 Oberursel, Weißkirchener Straße 77
☎ 06171/73613
www.ruehl-bettenhaus.de
www.betten-ruehl-oberursel.de

PETER E. SCHUMA
RECHTSANWALT UND NOTAR A. D.
FACHANWALT FÜR FAMILIENRECHT
WEITERE TÄTIGKEITSSCHWERPUNKTE:
- ERBRECHT
- MIETRECHT

AM KRÄMERSRAIN 19
61352 BAD HOMBURG V. D. H.
TELEFON: 06172 / 2 14 56
WWW.RA-SCHUMA.DE

– Anzeige –

DR. MED. DENT. DUSAN BARAC
ÄSTHETIK ZAHN GESUNDHEIT
TÄTIGKEITSSCHWERPUNKT ÄSTHETISCHE ZAHNHEILKUNDE
www.dr-barac.de

DR. BARAC - DER MANN, DER ALLES KANN
– Denn gesund beginnt im Mund –

Ein großzügiger Arbeitgeber, der seine Mitarbeiter weiterbildet und fördert

Der Bad Homburger Zahnarzt Dr. Barac ist nicht nur ein exzellenter Fachmann sondern leistet auch einen bemerkenswerten Beitrag, um seine Mitarbeiter zu fördern. Assistentin Franziska Brink sagt dazu Folgendes: „Er ist ein toller Arbeitgeber, der regelmäßig in unsere Fortbildung investiert. **Wir sind alle stets auf dem neuesten Stand und können so unsere Patienten besonders fachkundig beraten und vor allem behandeln.** Gute Leistung belohnt er zudem mit regelmäßigen Prämien und Zulagen. **Es macht viel Spaß und Freude, uns leidenschaftlich in den Dienst unserer Patienten zu stellen,** denn sie danken es uns immer wieder – nach jeder Behandlung.“

Ein sozialer Arbeitgeber, der das Familienleben seiner Mitarbeiter aktiv unterstützt

Mitarbeiter, die Kinder haben, stehen oft unter dem Stress, Beruf und Familienleben in Einklang bringen zu müssen. Gerade für junge Mütter ist es besonders wichtig, dass ihr Kind während der Arbeitszeit versorgt ist. Dr. Barac bemüht sich in besonderer Weise, für sie die Arbeit flexibel und komfortabel in Bezug auf Kinder und Familie zu gestalten. Zahntechnikerin Kathia Curtius ist begeistert: „Manchmal kann es vorkommen, dass z.B. ein Kind nicht pünktlich vom Kindergarten oder Schule abgeholt werden kann. **Hier organisiert der Chef sogar den Kindertransport und in seiner Praxisgalerie dürfen die Kleinen auch spielen, während die Mutter in Ruhe ihren Job zu Ende bringt.** Besser kann man Beruf und Familie nicht in Einklang bringen.“

FORTSETZUNG FOLGT...
61348 Bad Homburg
Schöne Aussicht 28
✆ 06172 · 29 589
www.dr-barac.de

Regionalpark GmbH verabschiedete Jürgen Hölz

Bad Homburg (hw). Der Aufsichtsrat der Regionalpark Rhein-Main Taunushang GmbH hat Geschäfts - führer Jürgen Hölz nach fast zehn Jahren der Tätigkeit für die Gesellschaft verabschiedet.

Der Aufsichtsratsvorsitzende, der Bad Homburger Oberbürgermeister Michael Korwisi, und die stellvertretende Vorsitzende, die Frankfurter Stadträtin Dr. Manuela Rottmann, dankten ihm für sein Engagement. „Die gemeinsamen Ziele der GmbH-Mitglieder für das Zusammenwachsen der Region waren in diesen zehn Jahren in guten Händen. Die Gesellschaft hat zahlreiche Projekte umgesetzt und unsere Landschaft lebenswerter gemacht“, so Korwisi.
Jürgen Hölz, bis zum vergangenen Jahr Leiter des Fachbereichs Stadtplanung der Stadt Bad Homburg, war seit der Gründung der Regionalpark Rhein-Main Taunushang GmbH im Februar 2001 einer der Geschäftsführer. Gesellschafter waren der heutige Regionalverband Franfurt Rhein Main sowie die Städte Bad Homburg, Frankfurt, Friedrichsdorf und Steinbach. Nach der Fusion mit der Regionalparkgesellschaft Kronberg/ Schwalbach im Jahr 2007 kamen diese beiden Städte und darüber hinaus auch Oberursel hinzu. Seit 2005 ist die Geschäftsstelle in Bad Homburg.
Die Regionalpark Rhein-Main Taunushang GmbH ist eine von sechs Gesellschaften, die unter dem Dach der Regionalpark Ballungsraum Rhein-Main GmbH die Region mit einem Netz aus attraktiven Wegen verknüpfen. Für Regionalpark-Mitglieder am Taunushang spielt unter anderem die Verknüpfung mit dem Grüngürtel im Bereich der nördlichen Stadtteile von Frankfurt eine wichtige Rolle. Diese Projekte dienen auch dem Naturschutz und der Landschaftspflege.
Während der vergangenen zehn Jahre verwirklichte die Regionalpark Rhein-Main Taunushang GmbH Projekte von nahezu vier Millionen Euro, darunter gemeindeübergreifende Vorhaben wie den Hölderlinpfad, die Regionalparkroute Nidda-Opelzoo, Projekte an der Regionalpark-Rundroute wie den Taunengraben in Bad Homburg, die Apfelweinbrücke in Steinbach sowie der Rast- und Informationsplatz am Rehlingsbach in Fried - richsdorf.
Besondere kulturhistorische Bedeutung besitzen die Villa Rustica in Friedrichsdorf, die Anlage Krontal in Kronberg und die Landgräfliche Gartenlandschaft in Bad Homburg. Schwerpunkte in der Landgräflichen Gartenlandschaft bildeten bislang die Rekonstruktion von Forstgarten und Kleinem Tannenwald. Von besonderem Interesse ist beim Blick auf die Projekte der Regionalpark Rhein Main Taunushang GmbH auch der Alte Flugplatz Bonames.
Der Gesellschaft stehen für ihre Arbeit jährlich 233000 Euro zur Verfügung. Bei zahlreichen Vorhaben flossen darüber hinaus Fördermittel aus EU-Programmen, des Landes Hessen, der Regionalpark-Dachgesellschaft und somit auch der Fraport AG ein.
Schwerpunkte in diesem Jahr werden die Agrar-Kultur-Achse in Oberursel und die Beteiligung am Infozentrum Naturpark Hoch - tau nus an der Hohemarkstraße sein. In Bad Homburg sind es in der Landgräflichen Gartenlandschaft die Rekonstruktion des Bereichs am Pferdegrab beim Gotischen Haus, der Eiskeller im Kleinen Tannenwald und außerdem der zweite Bauabschnitt der Landschaftsgestaltung am Taunengraben in Ober-Eschbach.
Jürgen Hölz betonte, dass die Aufgabe in der Regionalparkgesellschaft insbesondere im Zusammenwirken der kommunalen Interessen von einer hohen Kooperationsbereitschaft geprägt war und somit in der Verfolgung regionalplanerischer Ziele engagiert gearbeitet werden konnte. Insoweit blickt er auf eine erfolgreiche und freudvolle Zeit zurück.

Die Aufgabe von Jürgen Hölz hat sein Nachfolger als Leiter des Fachbereiches Stadtplanung bei der Stadt Bad Homburg Holger Heinze übernommen.

Neue Adresse Seit 1990 in Bad Homburg
Praxis für Sprachtherapie
Atem- und Stimmtherapie
Für Kinder (alle Kassen und privat)
Erwachsene (nur privat)
R. Birkenfeld
Termine nach Vereinbarung
Tel. 06172/450231
Jetzt in der Frankfurter Landstr. 110
(gegenüber der U-Bahn Endstation)
in 61352 Bad Homburg-Gonzenheim

Olga Stoss organisierte über eine Spende diesen Bus, der Kinder aus den Siedlungen rund um die Stadt Dubrovnik täglich abholt und zur Schule bringt.

OB Korwisi gratulierte Olga Stoss zum Dubrovnik-Preis

Bad Homburg (hw). Olga Stoss, Vorsitzende der Bürgerhilfe Bad Homburg, ist die Seele der Partnerschaft zwischen Bad Homburg und Dubrovnik. Dafür und für ihr humanitäres Engagement hat die kroatische Stadt Olga Stoss jetzt im Rahmen eines Festaktes mit dem Dubrovnik-Preis ausgezeichnet. Bad Homburgs Oberbürgermeister Michael Korwisi gratuliert zum Preis. „Ich freue mich für Olga Stoss über diese bemerkenswerte Auszeichnung. Sie leis - tet viel für die Städtepartnerschaft. Sie bringt Leben hinein, denn sie kennt beide Städte sehr gut und sie weiß genau, wo sie anklopfen muss, damit die Türen aufgehen.“ Korwisi verwies darüber hinaus auf das Engagement von Olga Stoss im humanitären Bereich auch in Bad Homburg, wo sie als Vorsitzende der Bürgerhilfe engagiert ist.
Grund für die Preisverleihung in Dubrovnik sind laut Urkunde die „langjährigen Ver - diens te auf dem Gebiet der humanitären Tätigkeit“. Die Stadt Dubrovnik verweist in ihrer Würdigung der Aktivitäten auf die Arbeit von Olga Stoss für die deutsch-kroatischen Beziehungen und speziell auf ihren Einsatz für die Städtepartnerschaft mit Bad Homburg sowie auf ihr Engagement in der Kroatien-Hilfe Hochtaunus. Ihre Unterstützung für die im Krieg beschädigte Stadt und für andere Landesteile sei ein Zeichen für die „grenzenlose Liebe zu unserer Stadt und auch zu unserer Heimat“. Unter anderem verweist die Stadt Dubrovnik auf die Organisation von Spenden für das Kinderheim „Maslina“ sowie für die Unterstützung der Grundschule Marin Drzic. Die Urkunde schließt: „Durch ihren humanitären Einsatz hat Olga Stoss gezeigt, dass Altruismus nicht nur eine Utopie ist, und ihr Name ist ein Symbol für Güte, Liebe und Großmut geworden.“
Mit einem gerade erst abgeschlossenen Projekt hat Olga Stoss die humanitäre Hilfe für die kroatische Stadt fortgesetzt. Sie organisierte über eine Spende einen Bus, der Kinder aus den Siedlungen rund um die Stadt Du - brov nik täglich abholt und zur Schule bringt. Nach Schulende werden die Schüler wieder nach Haus gefahren. Die Stadt Dubrovnik organisiert die Fahrten, ihr selbst fehlte aber das Geld für den Kauf eines Busses. Das hat nun auf Vermittlung von Olga Stoss der Spender übernommen, der anonym bleiben will. Der Wagen wird außerdem von der Feuerwehr eingesetzt, um Löschmannschaften zu Einsätzen zu transportieren.
In Bad Homburg erschließt sich die Bürgerhilfe, deren Vorsitzende Olga Stoss ist, derzeit ein neues Betätigungsfeld in der Stadtbibliothek. Nachdem der Magistrat per Beschluss die Möglichkeit für ehrenamtliche Mitarbeit in der Bildungseinrichtung geschaffen hat, übernehmen auch Mitglieder der Bürgerhilfe Ordnungsaufgaben, die sonst nicht oder zumindest nicht in dieser Form ausgeführt werden könnten. Eine der Aufgaben ist die Arbeit als Bibliothekspate, also die Versorgung älterer oder behinderter Menschen mit Literatur. Die Besuche mit Zeit zum Vorlesen können nicht vom Fachpersonal übernommen werden.

Gutschein 5,– €
Barauszahlung nicht möglich.
ARS VIVENDI
Wellness & Balance
Neu in Friedrichsdorf ab 17. April 2011
• großes Wellness-Massage-Programm
• Anti-Cellulite-Behandlung, Farblicht, Tiefenwärme
• Sauna (Finnische Sauna, Kräuter-Sauna)
Petra Hannemann · Köpperner Str. 111 · 61381 Friedrichsdorf
Mobil: 0151/12 84 24 10 · www.ars-vivendi-wb.de

Poesiealbum ist das Thema

Bad Homburg (hw). Am Dienstag, 19. April, lädt das Rote Kreuz um 15 Uhr Senioren in die Begegnungsstätte, Kaiser-Friedrich Promenade 5, zum „Gemütlichen Beisammensein“ ein. Das Thema dieses Nachmittags wird das gute alte Poesiealbum sein. Alle Interessierten sind eingeladen, ihr eigenes Poesiealbum mitzubringen, uns daraus vorzulesen und bei Kaffee und Kuchen miteinander ins Gespräch zu kommen. Dagmar Dörhöfer-Sünder würde sich freuen, viele Gäste begrüßen zu können. Eine Anmeldung ist nicht erforderlich.

Kindergartenkinder kicken

Bad Homburg (hw). Am Dienstag, 19. April, findet der 8. Kita-Kicker-Cup der Stadt Bad Homburg statt. Ab 9 Uhr werden die kleinen Kicker in der Albin Göring Halle, Massenheimer Weg, antreten, um den diesjährigen Sieger zu ermitteln. Titelverteidiger ist die Kita Hessengärten, die ihren sechsten Titelgewinn in Folge anstrebt. Mit 24 Mannschaften ist das Turnier erneut sehr gut besetzt.
Nach der Eröffnung durch Oberbürgermeis - ter Michael Korwisi wollen die jungen Fußballer ihr Können beweisen. Aber nicht nur die fußballerische Leistung zählt, auch das Fair Play steht im Vordergrund. So wird es auch in diesem Jahr neben dem Siegerpokale wieder einen Fair-Play Preis geben.
In der Mittagspause wird die Mädchentanzgruppe der Kita Stadtmitte mit einem Auftritt für Unterhaltung sorgen, bevor gegen 15 Uhr die Siegerehrung durch den Sozialdezernenten Dieter Kraft vorgenommen wird.
Aus Bad Homburg werden die Kitas Taunusstraße, Hessengärten, Altkönigstraße, Fried - rich-Ebert,Brandenburger/Wallstraße/Schulberg und Oberste Gärten an den Start gehen. Die Kitas Burgholzhausen, Köppern und Friedrichsdorf sind ebenso dabei, wie das Kinderhaus Oberursel und Mannschaften aus Bad Soden, Schwalbach, Königsstein, Frankfurt-Eschersheim und Nieder-Eschbach. Des Weiteren nehmen die Betreuung der Grundschule Roßbach und die Betreuung der Grundschule Hölderlin am Kita-Kicker-Cup teil.

Der Frühling hockt schon im Gesträuch und überprüft die Wetterlage.
Wir grüßen und wir wünschen Ihnen herzlich:
Frohe Ostertage!
Ihre Zahnarztpraxis
Yana Hoyer aus Friedrichsdorf

Jahrgangsfahrt nach Südtirol

Bad Homburg (hw). Unter der Leitung von Valentin Dümbte unternimmt der Jahrgang 1934/35 vom 20. bis 28. Mai 2011 eine Busfahrt nach Natz-Schabs im Eisacktal in Südtirol. Ausflüge nach Meran und Bozen sind ebenso vorgesehen wie eine Fahrt durch die Dolomiten, eventuell auch an den Gardasee und nach Kastelruth. Zu dieser Fahrt sind auch andere Jahrgänge willkommen. Anmeldungen bei Valentin Dümbte, Tel. 81110.

Jazzrevue der Humboldtschule

Bad Homburg (hw). Am Donnerstag, 14. April, wird um 19 Uhr in der Aula der Humboldtschule (HUS) die alljährliche Jazzrevue veranstaltet. Die „HUSsiten“ sowie geladene Gäste tragen Stücke aus den Bereichen Jazz, Latin, Rock und afrikanische Rhythmen vor. Unter der Leitung ihres Bandleaders Alexander von Edlinger werden die „HUSsiten“ unter anderem die Titel „Alexanders Rock’n’-Roll Band“ von Irving Berlin, „Superstition“ von Stevie Wonder und „September“ von der Gruppe „Earth, Wind & Fire“ zum Klingen bringen. Besonders gespannt sein darf man auf die Sängerin Carolin Metje, die das Ensemble bereichern und mit dem Rockklassiker „Knock on wood“ sowie dem Thema aus dem Filmhit „Flashdance“ ihren Einstieg feiern wird.
Als Gäste werden unter anderem eine Breakdance-Gruppe aus der Klasse 6h unter der Leitung von Sylvia Wolter und die Percussion-AG unter der Leitung der Oberstufenschülerin Eva Schaefer zum Gelingen der Jazz revue beitragen. Erstmals der Schulöffentlichkeit vorstellen wird sich die neu gegründete Rock - gruppe „The cosmic buggs“.
Ein besonderer Höhepunkt dürfte der Beitrag der Schülerin Susanna Edelmann (Klasse 8a) werden: Die beim Landeswettbewerb „Jugend musiziert“ im Bereich Gesang frisch gekürte Landessiegerin wird mit „Open your eyes“ eine Eigenkomposition zum Besten geben.

Neue Anschrift in Bad Homburg!
Ab sofort bin ich
CHARLOTTE WATZ
Rechtsanwältin
Fachanwältin für Familienrecht
Fachanwältin für Miet- und Wohnungseigentumsrecht

unter folgender Anschrift für Sie zu erreichen:
Wilhelm-Meister-Straße 1Tel.: +49 6172 - 4954095
61348 Bad HomburgFax: +49 6172 - 4954094
E-Mail: kanzlei@charlottewatz.dewww.charlottewatz.de

Aria
Teppich-Werkstatt
Reparatur & Fachwäsche
seit 30 Jahren Erfahrung
Gratis Abhol + Bringdienst
Pim Hof
Wallstr. 18 · Bad Homburg
Tel. 06172/682393

Kinder funken im Hessenpark

Hochtaunus (how). In den Osterferien können technikbegeisterte Kinder und Jugendliche ab elf Jahren am Experimentieren mit alter und neuer Kommunikationstechnik im Freilichtmuseum Hessenpark teilnehmen. Im Laufe der Zeit wurden verschiedenste Techniken zur Übermittlung von Informationen erfunden. Einige sind aus dem heutigen Alltag nicht mehr wegzudenken, andere sind in Vergessenheit geraten. In der funktechnischen Ausstellung können Kinder und Jugendliche verschiedene Kommunikationstechniken kennen lernen und selbst ausprobieren. Sie können die Funktionsweise von alten Schallplattenspielern, Tonbandgeräten oder Kassettenrekordern entdecken oder an Platinen kleine Lötarbeiten durchführen. Auch am Morsegerät und am Fernschreiber können sich die Teilnehmer versuchen und dabei sogar ein Diplom erwerben. Die ehrenamtlichen Betreuer stehen den Kinder mit Rat und Tat zur Seite und führen kindgerecht durch die Zeitgeschichte der Kommunikation.
Das Experimentieren mit Kommunikationstechnik findet am 16., 23. und 30. April statt. Die Dauer beträgt zwei Stunden, Beginn ist jeweils um 12 und 14 Uhr. Die Teilnahme ist kostenfrei; wegen der begrenzten Plätze ist eine Anmeldung unter Tel. 06081-588-154 erforderlich.

Die Bad Homburger Woche im Internet:
www.hochtaunusverlag.de

Viel Platz zum Spielen bieten die Räume im neuen Accadis-Gebäude, in denen die Kindergartenkinder untergebracht sind. Foto: Ehmler

Accadis ist stolz auf sein neues Schulgebäude

Bad Homburg (eh). Der internationale Kindergarten, die internationale Grundschule und das internationale Gymnasium der Accadis Bildung haben in dem neuen Gebäude in der Norsk-Data-Straße 5 ein neues Zuhause gefunden. Es bietet alles, was eine expandierende internationale Schule für ihre weitere Entwicklung braucht; große, helle, freundliche Räume, die viel Platz für kreativen und interaktiven Unterricht bieten. So ist die informationstechnologische Infrastruktur auf dem neuesten Stand der Technik. Das neue Schulgebäude erlaubt die Umsetzung des speziellen Konzepts, einen englischsprachigen, einen deutschsprachigen sowie einen 50/50 Deutsch-Englisch bilingualen Zweig durchzuziehen. Kinder haben die Möglichkeit, entweder das Abitur oder das Internationale Baccalaureate zu wählen.
Der Umzug von der Dietigheimer Straße ins neue Schulgebäude durfte nur vier Tage dauern – also ein verlängertes Wochenende. Dabei legte nicht nur die Umzugsfirma Hand an, sondern auch die gesamt Familie Meinl-Kexel, die Gesellschafter der Accadis International School. So war trotz der knappen Zeit alles fix und fertig, damit der Unterricht am 5. April wieder aufgenommen werden konnte. An diesem Tag sind 60 Kinder aus dem Kindergarten und 76 Kinder der 1. bis 5 Klasse in das Objekt eingezogen.
Im Rahmen eines Tags der offenen Tür konnten sich Eltern und Interessierte das neue Schulgebäude anschauen und sich die Klassenzimmer zeigen lassen. Die Gruppenräume des Kindergartens, die Klassenräume der Schule, die Cafeteria, der Pausenhof, die Verwaltungsräume – einfach alles ist besser und schöner als am bisherigen Standort. Vor allem fielen die hellen, lichtdurchfluteten großzügig ausgelegten Gruppen- und Klassenräume auf. Es gab im 30-Minuten-Takt Aufführungen von Kindern, die den Besuchern viel Freude bereiteten.
Der Neubau wurde in knapp einem Jahr hergestellt. Das Investitionsvolumen beträgt etwa sechs Millionen Euro für Grundstück und Gebäude. Finanziert wurde es von der Familie Meinl-Kexel. Das Gebäude hat in dem jetzt erstellten ersten Bauabschnitt 16 Klassenräume inklusive der Funktionsräume, einen Verwaltungstrakt, einen Kindergarten mit eigenem Spielgelände und eine großzügige Aula, die als Cafeteria mit Küchentrakt für Caterer genutzt wird. Die Nutzungsfläche des Gebäudes beträgt 3000 Quadratmeter. Dazu kommt eine Freifläche für die Pausen und Parkgelegenheiten.
Die Accadis International School will in den nächsten zwei Jahren auf insgesamt 300 Kinder wachsen, vor allem im gymnasialen Bereich.

Bunte Luftballons wiesen am Tag der offenen Tür den Weg in das neue Schulgebäude der Accadis International School in der Norsk-Data-Straße 5.Foto: Ehmler

Sperrung in der Louisenstraße

Bad Homburg (hw). Ab Montag, 18., bis Don nerstag, 21. April, wird die Louisenstraße in Bereich vor dem Rathaus halbseitig in Richtung Europakreisel wegen Kabelarbeiten gesperrt. Die Louisenstraße wird als „unechte Einbahnstraße“ beschildert. Zwischen der Georg-Speyer-Straße und den Europakreisel ist die Louisenstraße wieder in beiden Richtungen befahrbar. Die Umleitung erfolgt über dieFriedrichstraße,Kaiser-Friedrich-Promenade, Friesenstraße, Europakreisel zurück zur Louisenstraße. In dieser Zeit werden die Haltestellen Rathaus und Europakreisel von den Stadtbussen nicht angefahren. Die Busumleitung erfolgt über die Straßen Am Hohlebrunnen und Hessenring. Hier wird in Höhe der Fußgängerbrücke beidseitig eine Ersatzhaltestelle eingerichtet.

fashion outlet
LOFT 12
Neueröffnung!
Öffnungszeiten: Mo. und Mi. bis Fr. 10 bis 19 Uhr
SULU KERSTIN BERNECKER
KRINÈS BERLIN
elemente CLEMENTE
FOX'S
bis zu 70% günstiger
Designermode
direkt vom Hersteller
Fashion Outlet LOFT 12
Daimlerstraße 12
61352 Bad Homburg
Hobbyschneiderinnen aufgepasst!
Stoffe, Knöpfe, Zutaten zu Schnäppchenpreisen!

Dieter Paul bleibt Zimmerer-Obermeister

Hochtaunus (how). Auf der Jahreshauptversammlung der Zimmerer-Innung für den Hoch taunuskreis wurde der Obermeister Dieter Paul aus Glashütten für weitere fünf Jahre wiedergewählt. Auch sein Stellvertreter Rainer Schulz Du-Bois aus Oberursel wurde in seinem Amt bestätigt. Beisitzer im Vorstand sind Michael Becker (Friedrichsdorf) und Frank-Otto Dittmar (Wehrheim). Lehrlingswart ist Nikolaus Marcus Michelson (Oberursel).

Bei der Apfelweinverkostung der IKF in der „Schützenklause“ wurde das „Stöffche“ eifrig eingeschenkt. Foto: Ehmler

Ukulele – klein, aber „oho“

Bad Homburg (ks). Sie ist klein aber „oho“, hat nur vier Saiten, hört auf den exotischen Namen Ukulele – von dem man nicht so recht weiß, woher er kommt – und steckt voller Musik. Das wollte das „United Kingdom Ukulele Orchestra“ mit seinen sieben Spielern, Sängern und Komödianten im Verein mit dem Bassisten Doug Henning beweisen. Und das ist ihm rundherum gelungen.

Das Publikum im Kurtheater war vom ersten Augenblick an begeistert und reagierte schnell und bereitwillig auf den etwas skurrilen britischen Humor und die kleinen „Show-Einlagen“, mit denen vor allem Sarah Dale glänzte. Diese Musikerin und Sängerin ist ziemlich „verrückt“, tanzt im Tüllröckchen über die Bühne; hat Gummistiefel an, wenn sie das Lied von den wandernden „Boots“ singt und beeindruckt mit ihrer eindrucksvollen, wandlungsfähigen Sopranstimme. Als „Heidi“, mit Ziege als Maskottchen, hatte sie zudem fröhliche Jodler parat. Das zweite weibliche Mitglied Lesley Cunningham gilt als „der ruhige Gegenpol“ des Orchesters. Wie Sarah und alle männlichen Kollegen bringt auch sie sich mit einer guten Stimme ein.

Das Programm war ein kunterbunter Mix aus einigen klassischen Stücken, Evergreens, neuen und alten Schlagern von Bob Dylans „Homesick Blues“ über „Rote Lippen soll man küssen“, „Michelle“ von den Beatles bis zu „Muss i denn“ und „We will rock you“. Für das Geburtstagskind unter den Zuhörern gab es „Congratulations“ und beim Radetzky-Marsch konnte das Publikum mitklatschen, das an diesem Abend mehrfach gefordert war. Auf eine Anfrage nach Mitspielern im Saal meldete sich außer Richard auch die elfjährige Katrin, die keine große Anleitung gebraucht hat. „Sie ist ein Profi“, lobte Alan Sweeny, als Jüngster das „Baby“ des Orchesters. Kytson Wolfe, Tony Young, Andy Wild und Peter Baynes komplettieren dieses humorvolle, fröhliche Ensemble aus Ukulelespielern, Sängern und Spaßmachern, das stolz auf seine Unabhängigkeit von technischem Schnickschnack ist. „Wir können unser ‘unplugged plucking’ auch fortsetzen, wenn der Strom ausfällt“.

Bei den Instrumenten ist die ganze Bandbreite von der Bariton-, Tenor- und Sopran - ukulele bis zur Konzertukulele vertreten und Peter Moss hat alle Arrangements speziell für dieses Instrument geschrieben oder umgeschrieben. Zusammen mit Moss sind alle Musiker „begeisterte Mitglieder“ eines Kinderprojekts in Israel, das mit israelischen und palästinensischen Kindern ins Leben gerufen wurde und den Namen „Ukuleles for Peace“ trägt. Kytson Wolfe bestätigte, dass ein Teil der Gage „Abend für Abend“ in dieses Projekt geht. „Mit Hilfe eines relativ preisgünstigen Instruments“ führt es Kinder in einer von Krisen geschüttelten, tief gespaltenen Region zusammen, damit sie gemeinsam mit ihren Eltern und in Schuleinrichtungen musizieren können. Es gab stehenden Applaus für dieses spielfreudige, engagierte Orchester, das sich mit mehreren Zugaben revanchierte.

Das beste Stöffche kommt aus dem Kirdorfer Feld

Von Bernd Ehmler

Kirdorf. In der „Schützenklause“ am Sportplatz Nordwest trafen sich 70 Apfelweinspezialisten zur beliebten Apfelweinverkostung der Interessen - gemeinschaft Kirdorfer Feld. Es galt, das beste Stöffche des Jahrgangs 2010 aus sechs Apfelweinkellern zu prämieren.

Der Äppelwoi aus Lothar Gadermanns (Mitte) Keller schmeckte am besten. Stolz nahm er den Sieger-Pokal zum Apfelweinkönig vom 1. Vorsitzenden der IKF Harald Kämpfer (l.) und 2. IKF-Vorsitzenden Michael Korwisi (r.) entgegen. Foto: Ehmler

Fünf Sorten kamen aus dem Kirdorfer Feld, eine Sorte steuerten Apfelweinfreunde aus Lich-Langsdorf bei, von denen die IKF vor fünf Jahren ihre voll funktionsfähige mobile Kelter erstanden hatte.

Der 2. Vorsitzende der IKF, Oberbürgermeis - ter Michael Korwisi, befrüßte die Gäste, von denen einige das erste Mal bei einer Apfelweinverkostung der IKF dabei waren. „Der Jahrgang 2010 ist wunderbar geworden“, sagte Korwisi. „Er hat eine herrliche Farbe und einen herrlichen Geruch. Als Tipp an die Degustierenden gab Korwisi an, die Gläser nicht ganz vollzumachen. „Sonst weiß man nachher nicht mehr, wie das sechste Glas schmeckt.“

Zur Jury zählten neben Michael Korwisi dieses Mal unterer anderem Hans Leimeister, Förster Günter Busch, Stadtrat Dieter Kraft, Armin Johnert (BLB), Sepp Peklar und Elke Barth (SPD). Aber auch Stadtrat Peter Vollrath Kühne kam mit seiner Frau den Usinger Weg hinaufgeradelt, um in der „Schützenklause“ das Kirdorfer Stöffche zu testen und der neue Stadtwerke-Direktor Ralf Schroedter zeigte ebenfalls Interesse am goldfarbenen Stöffche.

Jeder Besucher erhielt eine Wertungskarte, auf der er jeden der sechs zu verkostenden Apfelweine benoten konnte. Schon als der Apfelwein Nummer 1 ausgeschenkt wurde, wurde eifrig diskutiert. Für den Fall, dass ein Stöffche dem Essig sehr nahe kam, stand ein kleiner Eimer auf jedem Tisch, in dem er dann entleert werden konnte. Schnell stellte sich heraus, dass die Geschmäcker der Damen sich von denen der Herren deutlich unterschieden haben. So machte Stadtrat Peter Vollrath-Kühne den Vorschlag, künftig eine getrennte Damen- und Herrenwertung vorzunehmen, den der 2. IKF-Vorsitzende gerne entgegennahm.

40 000 Liter hat die IKF im vergangenen Jahr gekeltert, wovon 10 000 Liter zu Apfelsaft, 7 000 Liter zu Apfelsecco und der Rest zu Apfelwein verarbeitet wurden. 13 000 Liter Apfelwein wurden von der IKF eingelagert. Auch die Apfelweinfreunde aus Lich-Langsdorf sind vergangenen Herbst mit 30 Zentnern Äpfeln nach Kirdorf zum Keltern gekommen. Auf fast 250 Mitglieder ist die IKF angewachsen. „Man kann bei einem Spaziergang durch das Kirdorfer Feld sehen, dass immer mehr Abschnitte gepflegt sind“, sagte Michael Korwisi.

Als alle sechs Apfelweine verkostet waren, gab es erst ein Mal Rippchen und Kraut zur Stärkung, zu dem ein hauseigener IKF-Apfelwein gereicht wurde. Zwischenzeitlich wurden die Stimmkarten ausgezählt. So kamen durchaus interessante Bewertungen zustande. Da man auf der Rückseite der Bewertungskarte Bemerkungen zum Apfelwein aufschreiben konnte, kamen Aussagen wie „zum Anmachen an Salat“, „schmeckt nach Nagellack“, „wie faule Eier“ aber auch „lekker“, „süffig leicht“ oder „kann man trinken“ zustande.

Auf Platz sechs kam mit einer Notenbewertung von 4,1 – die Notenbewertung war gegliedert wie in der Schule von 1 (sehr gut) bis 6 (ungenügend) – der Apfelwein von Manfred Johann. „Kipp Apfelsaft dazu“ war der gut gemeinte Ratschlag von Michael Korwisi zur geschmacklichen Verbesserung des Söffchens. Platz fünf ging an den Apfelwein von Jürgen Ludwig mit der Note 3,4. Dicht darauf mit der Note 3,3 folgte der Apfelwein des IKF-Vorsitzenden Harald Kämpfer. „Er versucht es immer wieder, einen vorderen Platz zu erzielen obwohl er dieses Mal gar nicht genau wusste, ob er Apfelwein des Jahrgangs 2010 oder 2009 zur Verfügung gestellt hatte“, lachte Michael Korwisi bei der Bekanntgabe der Wahlergebnisse. Platz drei ging an den Apfelwein von Reinhard Biedenkapp und am zweitbesten wurde das Stöffche der Apfelweinfreunde aus Lich-Langsdorf bewertet. Doch wer sollte den besten Apfelwein an diesem Abend zur Verfügung gestellt haben? Lothar Gadermann, dessen Apfelwein bereits drei Mal zum besten Stöffchen gekürt wurde, durfte den Pokal, den es für das beste Stöffche gibt, behalten. Also wurde ein neuer angefertigt. Und diesen nahm wiederum Lothar Gadermann entgegen! Sein Apfelwein mit der Nummer 5 hat fast allen am besten gemundet. „Ich weiß nicht, was Du in Deinem Keller machst“, sagte Michael Korwisi ungläubig, als er den Pokal an den Apfelweinkünstler überreichte. „Jetzt musst Du aber mit Deinem Apfelwein zur Vertestung beim Hessentag in Oberursel“, sagte Korwisi. Somit ist Lothar Gadermann, der an diesem Abend nur Mineralwasser trank, weil er Bereitschaftsdienst hatte, unumstrittener Apfelweinkönig des Kirdorfer Felds.

Das „andere China“

Bad Homburg (hw). Der Fotoclub Bad Homburg lädt ein zu einem Lichtbildervortrag mit Horst Liebelt am Mittwoch, 20. April, um 19.30 Uhr in der Klinik Dr. Baumstark, Viktoriaweg 18. Das Thema lautet „Taiwan – Unsichere Zukunft im ‚anderen China’“.

Energiesparen rund ums Haus

Bad Homburg (hw). Am Donnerstag, 14. April, 19.30 Uhr, lädt der Förderverein „Power“ des Hochtaunuskreises alle interessierten Bürger zu einer kostenfreien Vortragsveranstaltung zum Thema „Energiesparen rund ums Haus, Tipps für Hausbesitzer zur Gebäudesanierung“ in die Jugendherberge im Mühlweg ein.

Steigende Kosten bei Strom, Heizung und Warmwasser belasten viele Hausbesitzer. Bei der Veranstaltung geht es um Fragen, wie man Energie sparen, Heizkosten reduzieren und notwendige Sanierungsmaßnahmen sinnvoll planen kann. Der Referent informiert dabei auch über die Nutzung von Fördermitteln.

Der unabhängige Energieberater Diplom-Ingenieur Jochen Fell bietet an diesem Abend Antworten und erläutert gleichzeitig die richtige Reihenfolge und Knackpunkte bei der Umsetzung von Vorhaben.

Heidi´s Seniorenhilfe
Lebensbegleitung für Zuhause
Tel. 0 61 72 - 38 00 837
Handy 01 76 - 61 71 32 66
www.heidis-seniorenhilfe.de
Betreuung, Haushalt, Freizeit...

Bis 30% auf Restposten (solange Vorrat reicht)
MATRATZEN • MOTORROSTE • BETTEN
SPRINGER –SENIORENBETTEN
BAD HOMBURG • SAALBURGSTRASSE 58 • TEL 06172/36291

Kleidervielfalt
Friedrich-Ebert-Str. 5 · 61476 Kronberg · www.galosche.com
galosche
KRONBERG

SAVINA
Mediterrane Delikatessen und Naturkosmetik
GESCHENKE ZU OSTERN:
Angebot:
Pesto 4,80 € —— 3,20 €
Balsamik 13,90 € —— 9,60 €
Oliven 8,80 € —— 6,00 €
Bademilch 7,30 € —— 5,00 €
Fußcreme 8,25 € —— 5,70 €
Körpermilch 9,80 € —— 7,50 €
So finden Sie uns: Waisenhausstraße × Louisenstraße, Kurhaus, SAVINA
Waisenhausstr. 14, 61348 Bad Homburg, Tel. 06172/2535722

Jacken von Fay
EW · Moden
Elfi Wagner-Spitzenberg
IN KRONBERG – UNVERWECHSELBAR!

Die Bad Homburger Woche sucht zuverlässige Träger
Folgendes Gebiet ist ab sofort neu zu besetzen:
Innenstadt –Louisenstr.
Nähere Infos unter Tel. 06171/6288-0

Malteser suchen Helfer im Besuchsdienst

Hochtaunus (how). Zum „Tag der älteren Generation“ haben die Malteser vor der zunehmenden Vereinsamung und Verarmung älterer Menschen gewarnt. „Wir brauchen mehr Wachsamkeit für die Bedürfnisse der Älteren“, fordert Margarete Kircher, Leiterin Besuchs- und Begleitungsdienst bei den Maltesern in Bad Homburg. Angesichts dieser Situation rufen die Malteser dazu auf, sich zu engagieren: „Jeder kann dazu beitragen, diese Not zu lindern.“ Der Appell zum Engagement richtet sich aber nicht nur an die Jüngeren. „Auch wer 65 oder 70 Jahre alt ist, kann sich noch gut engagieren. Wir suchen Helfer in unserem Besuchs- und Begleitungsdienst in Bad Homburg sowie in Königstein und Kronberg.“ Informationen zu Möglichkeiten des Engagements erteilt Margarete Kircher, Malteser Bad Homburg, Tel. 06172-84400, E-Mail: besuchsdienst@malteser-bad-homburg.de. Spendenkonto: 4003199016, Pax-Bank (BLZ 37060193).

Kreistag des Bundes der Vertriebenen

Hochtaunus (how). Der Kreisverband Hochtaunus des Bundes der Vertriebenen (BdV) lädt seine Mitglieder zum Kreistag am Samstag, 16. April, um 14.30 Uhr in die „Schultheisstuben“ im Vereinshaus Gonzenzeim in Bad Homburg, Am Kitzenhof 4, ein. Der Kreistag ist die Mitgliederversammlung der Ortsverbände und Landsmannschaften im Hochtau nuskreis. Interessierte sind als Gäste willkommen. Aus organisatorischen Gründen wird um Anmeldung unter Tel. 06172-25553 gebeten.

Exkursion für Naturentdecker

Ober-Eschbach (hw). Die NABU-Gruppe Ober-Eschbach lädt ein zu einer „Exkursion für Naturentdecker“ am Samstag, 16. April mit einer Wanderung im Tal der Gersprenz und den Hergeshäuser Wiesen. Abfahrt mit eigenen Autos ist um 13 Uhr am Parkplatz der U2-Station Ober-Eschbach. Die Teilnehmer besichtigen bei der zweistündigen Wanderung die abgeschlossene Renaturierung der Gersprenz im Bereich Eppertshausen, Münster und Hergershausen bei Dieburg sowie die gelungene Integration einer neu angelegten Fluss- und Wiesenlandschaft. Die Führung hat der Leiter der NABU-Ortsgruppe Münster Dieter Günther. Die Teilnahme ist kostenfrei, um eine Spende vor Ort an die Ortsgruppe Münster wird gebeten.

Palmbasteln und Ostereiersuchen

Bad Homburg (hw). Das Palmbasteln für die Palmprozession am Palmsonntag beginnt in den katholischen Kirchen in Bad Homburg am Freitag, 15. April, um 16 Uhr im großen Saal des Gemeindehauses in St. Marien, am Samstag, 16. April, um 15 Uhr im Schwesternhaus in St. Johannes in Kirdorf und um 15 Uhr im Pfarrheim von Heilig Kreuz im Stadtteil Gonzenheim. Am Ostersonntag, 24. April, findet das Ostereiersuchen statt nach dem 11.30-Uhr-Gottesdienst in St. Marien und nach dem Gottesdienst um 11 Uhr in Herz Jesu. In Heilig Kreuz ist das Ostereiersuchen am Ostermontag, 25. April, nach dem Gottesdienst um 11 Uhr.

Passionskonzert mit Simone Garnier

Ober-Erlenbach (hw). Eine ungewöhnliche Kombination aus Mezzosopran und Akkordeon erklingt am Sonntag, 17. April, um 17 Uhr im ev. Gemeindezentrum Ober-Erlenbach, Holzweg 36. Die Sängerin Simone Garnier trägt gemeinsam mit Wolfgang R. Wagner am Akkordeon die „Missa Puerorum“ von Gabriel Rheinberger vor, die im Mittelpunkt dieses Passionskonzertes steht. Umrahmt wird sie von Ave Maria-Vertonungen von M. Blazy und E. Belliard, einem Pater Noster von Cressonois und einer Vater Unser-Vertonung von Carl Krebs. Das Ave Verum von Mozart und die Kirchenarie von Alessandro Stradella runden neben zwei Solostücken für Akkordeon das Konzert ab. Der Eintritt ist frei.

– Anzeige –

KURHAUS Ladengalerie

Wir freuen uns auf Ihren Besuch!

ERICH ZEISS … einfach geschmackvoll STADTMETZGEREI
AKTION
Schinkenzwiebel-Mettwurst unter 10% fett nur € 0,89/100 gr. mehrfach DLG-Prämiert
Tel. 0 61 72 / 2 35 20

FISCHER'S HAARHAUS Gitte
PERÜCKEN · HAARTEILE · TOUPETS
MODESCHMUCK · ACCESSOIRES
Telefon 06172-22280 · Fax 06172-928301
Lieferant aller Kassen

TERRA MODA DAMENMODE
Neue Frühjahrs-kollektion eingetroffen
Luisa-Cerano
Cambio, Joseph Ribkoff
Blanc-Nature
Telefon 06172 - 26 96 76

PIZZERIA SPAGO TRATTORIA
Öffnungszeiten:
Mo - Fr 11.30 - 20 Uhr,
Sa 11.30 - 16 Uhr, Sonn- und Feiertags geschlossen
Tel. 06172-399 899

Seit 25 Jahren befindet sich das Fischer`s Haarhaus Gitte bereits in Bad Homburg. Die Kunden finden hier eine sehr große Auswahl an Perücken, Haarteilen, Toupets und Accessoires.
Durch unsere langjährige Erfahrung beraten wir Sie individuell und kompetent, um für Sie das beste Ergebnis und ein gutes Gefühl zu erzielen.
Wir sind Lieferant aller Krankenkassen.
Fischer`s Haarhaus Gitte
Tel. 06172 / 22280

Die kleine **Trattoria Spago** im typisch italienischen Ambiente ist seit über 13 Jahren im Kurhaus. Hier wird großer Wert auf die frische Zubereitung der Speisen gelegt und keine Fertigprodukte verwendet. Es gibt täglich wechselnde Mittagsmenüs, hausgemachte Pasta, freitags und samstags frischen Fisch. Lassen Sie sich bei schönem Wetter Ihr Essen auf unserer Terrasse schmecken. Buon Appetito! **Trattoria Spago** Reservierungen unter Tel. 06172 / 399 899

123 GOLD.DE
Deutschlands Trauring-Spezialist Nr. 1
Gestalten Sie Ihre Trauringe selbst …

Körperkult
BodyMod ★ Piercing ★ Tattoos
Tel.: 0 61 72 – 68 34 94
Öffnungszeiten:
Mo.- Mi & Fr.: 10.30 Uhr bis 19 Uhr
Do.: 10.30 Uhr bis 20 Uhr
Sa.: 10.30 bis 16 Uhr
www.koerperkult.tv

¡muy bien!
Ab sofort hat muy bien die Terrasse am Kurhaus-Teich für Sie geöffnet. Besuchen Sie uns in idyllischer Atmosphäre und entspannen Sie bei Tapas und Wein.
Täglich Happy Hour:
Tapas und Vino für € 9.00 p.P.
Telefon 06172 - 921 821
www.muy-bien.net

INDIAN ARTS
Die andere ART…
Schmuck, Keramik & Accessoires
Indianischer Silber- und Goldschmuck in versch. Stilrichtungen, Western u. Biker Stiefel, Hüte und Mützen aller Art
Telefon 06172-23824
www.indian-arts.de

Lolie Marie
Nagelmodellage
Fußpflege
SPA, Maniküre
Telefon
06172 - 6 81 65 89

petit cafe
im Kurhaus
Continental Frühstück
Täglich frische Salate
Täglich frischer Kuchen
Unsere Spezialität:
Folienkartoffeln mit Quark
Telefon 06172 - 2 22 24

Internationale Presse im Kurhaus
Lotto-Toto,
Tabakwaren,
Zeitschriften und
RMV-Fahrkarten
Franz Hiederer
Tel. 06172 - 2 96 17

PC SPEZIALIST
Hilfe vom Spezialisten
Ihr IT-Dienstleister für kleine und mittelständische Unternehmen mit kompetentem Service und persönlicher Betreuung.
Tel.: 06172 - 92 81 97
www.mp-ug.de

HAIRMAXX
CREATIVE HAIRSTYLE
COOLE PREISE …
ALLES JE 12,– EURO
EXPRESS CUT & GO SERVICE
… FUNKY SCHNITTE
CALL: 06172/684184
LOUISENSTRASSE 58

IngridZehender
MODE
malo
ETRO
JILSANDER
LANVIN PARIS

IFO INTERNATIONAL FASHION OUTLET
Damen-Mode
Aktuelle Kollektion aus Mailand eingetroffen!
Tel. 06172 / 66 28 21

P
Louisenstraße 58
D-61348 Bad Homburg v. d. Höhe

Dessous-Show im Schloss für einen guten Zweck

Bad Homburg (hw). Eine Modenschau der Superlative erlebten die 250 geladenen Gäste des Wäschehauses „Dessous von Bous“ im Schloss. Unter dem Motto „Sterne der Wäsche – Frühlingserwachen“ präsentierte Andrea Bous ihren Zuschauern in einem mit Blüten und Tulpen herrlich dekorierten weißen Saal acht schöne Models, die auf dem Laufsteg über hundert Variationen von Bademode, Nachtwäsche, Homewear und Dessous zeigten. Das I-Tüpfelchen zum gelungen Abend bildeten zwei Kinder (darunter auch der jüngste Spross des Hauses Bous, Adrian Bous), die souverän die neueste Kindernachtwäsche vorführten.
Andrea Bous moderierte charmant und professionell einen für alle Zuschauer sehr unterhaltsamen Abend. Und spätestens als die Comedian Harmonists „Veronika, der Lenz ist da“ anstimmten, und zauberhafte fliederfarbene Nachtwäsche mit Schmetterlingen gezeigt wurde, war auch das „Frühlingserwachen“ überall zu spüren. Die „Sterne der Wäsche“ bekam das Haus Bous-Dessous bereits im Februar verliehen, wo es in München bei der von der Zeitschrift „Sous“ veranstalten Wahl zum besten Wäschefachgeschäft Deutschlands in der Kategorie „Personal Touch Shops“ gekürt wurde.
Wie immer sammelte Andrea Bous auch dieses Mal wieder für einen guten Zweck, nämlich für die Annette Rexroth von Fircks-Stiftung für krebskranke Mütter und deren Kinder. Das erste Stiftungsprojekt „Gemeinsam gesund werden“ startete 2006 in der Klinik Ostseedeich in Grömitz. Im Rahmen eines dreiwöchigen Reha-Aufenthaltes können dort Mütter, die an Brustkrebs erkrankt sind, gemeinsam mit ihren Kindern mit Hilfe eines innovativen Behandlungsprogrammes gemeinsam gesund werden. Am Ende der gelungenen Veranstaltung freute sich Andrea Bous über einen Spendeneingang von über 1600 Euro.

Bei der Dessous-Show zeigten zwei Kinder souverän die neueste Kindernachtwäsche.

Models präsentierten auf dem Laufsteg im Schloss Variationen von Bademode, Nachtwäsche, Homewear und Dessous.

Bad Homburger Reit-Youngster erfolgreich auf Tour

Bad Homburg (hw). Der PM Schulpferdecup war für die jungen Reiter aus dem Bad Homburger Hardtwald und dem angeschlossenen Reit und Fahrverein ein willkommener Anlass sich mit anderen Schulpferde Teams zu messen.
Auf der Reitanlage des RG Bensheim trafen sich sieben Mannschaften aus Hessen um sich für einen der begehrten Halbfinal Plätze zu qualifizieren. Der PM Schulpferdecup wird intensiv durch den nationalen Verband, die FN gefördert, um den Bestand an Schulpferden und so das Angebot für interessierte Reiter innerhalb der Reitschulbetriebe aufrechtzuerhalten. Der Schulpferdecup soll zudem die Leistungen auch in dieser Sparte fördern und erhalten und den Reitern ohne eigenes Pferd Wettbewerbe unter Gleichgesinnten ermöglichen.
In Bad Homburg betreibt Andreas Wendenburg neben dem Fichtenhof als Springleistungszentrum, auch das Reitschulzentrum im Hardtwald und fördert auch auf diesem Wege den Nachwuchs innerhalb des Schulbetriebs.
Gemeinsam mit ihrer Trainerin Rebekka Gabriel, die als aktive Springreiterin schon viele Erfolge für die RSG Fichtenhof eritten hat, konnten sich Kyra Cornelius, Edna Rätze, Aferdita Binakaj und Anna von Ewen einen tollen dritten Platz erkämpfen.
In den Disziplinen Dressur und Springen sowie in der Theorie mussten sie sich nur von den Siegern vom Reit und Fahrverein Sandhofen und dem gastgebenden Verein der RG Bensheim geschlagen geben.

Auch sonst waren die jungen Reiter aus Bad Homburg erfolgreich. Die RSG Fichtenhof stellte auf dem Turnier in Weilbach mit Caroline Gebel auf „Maxim 58“ die Siegerin in einer Springprüfung der Klasse A** und Leo Schmitt auf „Viva 11“ den Zweitplazierten. Leo Schmitt wurde zudem in einer Stilspringprüfung der Klasse A* mit einer Wert Note von 7.2 Erster. Frederike Schulte konnte mit ihrem Pony „Bambi 35“ in einem Stilspringen der Klasse E den Sieg für die RSG Fichtenhof nach Bad Homburg holen.

Pläne für U2-Verlängerung sind im Internet einsehbar

Bad Homburg (hw). Die Stadt Bad Homburg stellt die Pläne zur Verlängerung der U2 in Absprache mit dem Regierungspräsidium Darmstadt im Internet zur Einsicht zur Verfügung. „Wir machen das Verfahren damit so transparent wie möglich“, begründet Oberbürgermeister Michael Korwisi den Schritt, der bei der Aufstellung von Bebauungsplänen durch die Stadt bereits üblich ist. Die Stadt, die die Planfeststellung für die Verlängerung beim Regierungspräsidium beantragt hat, hatte die Bürgerinnen und Bürger bereits bei einer Veranstaltung am 4. April ausführlich über das Vorhaben informiert. Dabei hatten Anwesende auch den Wunsch geäußert, die Unterlagen im Internet einsehen zu können, was die Stadt jetzt möglich macht.

Das Regierungspräsidium Darmstadt ist zuständig für die Planfeststellung der Verlängerung der Stadtbahnlinie U2 vom heutigen Endhaltepunkt in Gonzenheim bis in den Bad Homburger Bahnhof hinein. Deshalb können in diesem Fall Hinweise und Anregungen nicht wie üblich über das Internet gegeben werden. Hinweise müssen schriftlich eingereicht werden. Sie können im Rathaus beim Fachbereich Stadtplanung zu den üblichen Sprechzeiten der Verwaltung (Montag, Mittwoch und Freitag von 8 bis 12 Uhr sowie Mittwoch von 14 bis 17 Uhr) abgegeben werden. Die Stadt leitet die Hinweise an das Regierungspräsidium weiter.

Die Unterlagen der Planfeststellung liegen zur Einsichtnahme bis 15. April im Stadtladen im Rathaus aus. Die Frist zur Einreichung von Hinweisen endet am 29. April, bis zu diesem Datum sind die Unterlagen online einsehbar. Sie sind im Internet zu finden auf der Homepage der Stadt www.bad-homburg.de, dort oben auf „Stadtplan“ klicken und im neuen Fenster auf der linken Seite dem Hinweis „Planfeststellung U2“ folgen. Dort ist neben den ausführlichen Unterlagen auch die Präsentation vom Informationsabend zu finden.

IKF-Aktionstag einmal im Monat

Kirdorf (hw). Jeden dritten Samstag im Monat ist Aktionstag der Interessengemeinschaft Kirdorfer Feld (IKF), also auch am 16. April. Um allen Mitgliedern und anderen am Kirdorfer Feld Interessierten trotz vollem eigenen Terminkalender die Möglichkeit zu geben, an den Vereinsaktivitäten rund um die Pflege des Kirdorfer Feldes teilzunehmen, findet nun alle vier Wochen ein Aktionstag statt. Den meisten Mitgliedern und engagierten Naturschützern wird es nicht möglich sein, an allen Terminen teilzunehmen. Aber nun gibt es die Auswahl und jeder kann sich die Termine herauspicken, die mit dem persönlichen Terminkalender harmonieren. Die Aktiven treffen sich bei jedem Wetter um 9.30 Uhr an der IKF-Fahrzeughalle auf dem Gelände der alten Feuerwache, Schwalbacher Straße 7. Je nach Helferanzahl und Wetter werden die Aktivitäten für den Tag festgelegt. Bei schönem Wetter meist draußen im Feld; aber auch in der Schafhalle und der Fahrzeughalle gibt es genug zu tun. Wer erst später am Tag hinzukommen kann, ruft am besten die „Äppel-Hotline“ 0176-27859895 an, um den aktuellen Einsatzort zu erfragen. Getreu dem Motto: „Besser später kommen als gar nicht!“

Konzert am Karfreitag mit drei französischen Komponisten

Bad Homburg (hw). In der Erlöserkirche findet am 22. April um 17 Uhr das traditionelle Oratorienkonzert zum Karfreitag statt. Drei Werke des 20. Jahrhunderts stehen auf dem Programm: Von Lili Boulanger (1893-1918) wird der 130. Psalm zu hören sein, gefolgt von Olivier Messiaens (1908-1992) Orchesterstück „Les offrandes oubliées“. Das Hauptwerk des Abends ist das berühmte „Stabat Mater“ von Francis Poulenc (1899-1963.)
Lili Boulanger war die erste Frau, die den „Prix de Rome“, den wichtigsten Komponistenpreis Frankreichs, erhielt. Trotz ihres frühen Todes im Alter von nur 24 Jahren hat sie ein bedeutendes Oeuvre hinterlassen, in dem der Psalm 130 („Aus der Tiefe“) als das innovativste und expressivste Chorwerk herausragt. Olivier Messiaens kurzes Orchesterstück „Les offrandes oubliées“ meditiert die Karfreitagsthematik, bevor im klangschönen „Stabat mater“ von Francis Poulenc der Schmerz der Gottesmutter Maria in ergreifenden Sopransoli und zarten Chorsätzen zum Ausdruck kommt. Die Solistinnen sind Heidrun Kordes (Sopran) und Lena Naumann (Alt). Der Bachchor der Erlöserkirche wird begleitet von der Sinfonietta Frankfurt und dem Offenbacher Kammerorchester, die Leitung hat Susanne Rohn.
Eintrittskarten zu 27, 18, 13 oder acht Euro gibt es an der Abendkasse oder im Vorverkauf im Gemeindebüro der Erlöserkirche, Dorotheenstraße 3, Tel. 21089, sowie bei Tourist Info + Service im Kurhaus, Tel. 178-3710.

Schuhvielfalt
Friedrich-Ebert-Str. 5 · 61476 Kronberg · www.galosche.com
galosche
KRONBERG

Der neue Gefäßchirurg bringt seine komplette „Mannschaft“ mit

Hochtaunus (how). Zum 1. April gründeten die Hochtaunus-Kliniken einen neuen Leistungsbereich „Gefäßchirurgie“ als eigene Fachabteilung. Als Chefarzt der neuen Fachabteilung wurde Privat-Dozent Dr. Sasa-Marcel Maksan (41, Bild) eingestellt. Nun wurde er offiziell in sein neues Amt eingeführt.

Landrat Ulrich Krebs betonte in seiner Ansprache die Bedeutung dieser Ergänzung des Leistungsspektrums der Kliniken, vor allem auch im Hinblick auf den Neubau. „Die Einrichtung der neuen Fachabteilung ist ein weiterer wichtiger Schritt auf dem Weg zur Neustrukturierung und Konsolidierung der Hochtaunus-Kliniken“, so Krebs.
Geschäftsführerin Dr. Julia Hefty begrüßte mit dem neuen Chefarzt auch seine „Mannschaft“, die er komplett an seine neue Arbeitsstelle mitgebracht hatte: Die beiden Oberärzte Dr. Jens Hahner und Dr. Maxi Hochrein, den Gefäßkoordinator Thomas Danch, die Assistenzärzte Adnan Kukic und Gunnar Schneider sowie Chefarztsekretärin Barbara Wu. Alle hatten bereits in früheren Jahren mit Maksan zusammengearbeitet und sind ihm nun an die Hochtaunus-Kliniken gefolgt. Maksan erklärte dazu: „Ich bin sehr gerührt, dass sechs Menschen ihre unbefristeten Stellen aufgegeben haben, um mit mir gemeinsam diese neue Fachabteilung aufzubauen.“ Seine Arbeit hat Maksan schon vor dem 1. April aufgenommen und bereits mehrere Operationen an seiner neuen Wirkungsstätte durchgeführt. Der neue Chefarzt zeigte sich weiterhin überzeugt, dass es ihm gelingen wird, das Vertrauen der Patienten, ihrer Angehörigen und der medizinischen Kooperationspartner der Hochtaunus-Kliniken zu gewinnen und zu erhalten. Dieses Ziel soll durch die Einrichtung eines von den Fachgesellschaften anerkannten interdisziplinären Gefäßzentrums unterstrichen werden: „Wir streben kurzfristig die Zertifizierung als Gefäßzentrum an“, so Hefty und Maksan übereinstimmend. „Die Voraussetzungen sind medizinisch und infrastrukturell bereits geschaffen.“
Privatdozent Dr. Maksan lebt in Oberursel, ist verheiratet und hat zwei Kinder. Er wurde 1969 in Offenbach geboren, studierte in Hannover und Mainz und war bisher an der Chirurgischen Universitätsklinik Heidelberg, der Chirurgischen Universitätsklinik Mainz und der Klinik für Gefäß- und Endovascularchirurgie der Goethe-Universität Frankfurt am Main tätig.
Die künftigen Schwerpunkte seiner Arbeit sieht er in der operativen und kathetergestützten Behandlung der arteriellen Verschlusserkrankung der Extremitätenarterien (so genannte „Schaufensterkrankheit“ und Diabetischer Fuß) sowie der gehirnversorgenden Gefäße zur Vorbeugung oder Behandlung eines Schlaganfalles. Darüber hinaus wird ein Akzent auf die Versorgung der dilatativen Gefäßveränderungen der Hauptschlagader, den sogenannten Aortenaneurysmen, gelegt. Die Behandlung von Venenleiden auch mit neuesten Techniken und die Anlage von Zugangswegen für die Hämodialyse runden das Spektrum des Leistungsangebotes der neuen Klinik ab.

6. Ostermarkt in Ober-Erlenbach

am Samstag, 16. April, von 12 bis 19 Uhr

Der Gewerbeverein IGO Interessengemeinschaft Ober-Erlenbach lädt zum 6. Ostermarkt ein.
Am 16. April 2011 ist es wieder soweit. Nachdem es wegen des Bachkatzenfestes 2010 keinen Ostermarkt gegeben hat, findet der beliebte Ostermarkt in und vor der Erlenbach-Halle in Bad Homburg, Ober-Erlenbach, Josef-Baumann-Straße, nun zum 6. Mal wieder statt.
An die 40 Marktbeschicker präsentieren in der Zeit von 12 – 19 Uhr ihre Waren und Angebote zum Bewundern und Kaufen. Hierzu zählen Mitglieder der IGO wie Einzelhandelsgeschäfte, Dienstleistungs- und Handwerksunternehmen sowie Künstler aus Bad Homburg und der näheren Umgebung. So wird es Ostereier aller Art, gemalt, gestanzt, bestickt und mehr geben, aber natürlich bietet der Ostermarkt auch nicht ausschließlich Österliches, sondern auch andere schöne Dinge für das Frühjahr in Haus und Garten.
Auch der Korbflechter kommt wieder, um seine Korbflechtereien zu zeigen, Keramik machen wird am Stand gezeigt, der Fischräucherer, der direkt vor der Erlenbach-Halle räuchert, ist wieder da, Käse (hausgemacht) vom Elisabethenhof, Hessisches aus dem Hessenpark wird angeboten und noch vieles mehr.
Ein IGO-Mitglied wird T-Shirts vor Ort bedrucken, also auch noch eine gute Idee fürs Schenken zu Ostern.

Natürlich werden auch Frühjahrsblumen und Blumen zum Pflanzen angeboten, so dass man noch den Ostertisch oder den Garten frühlingshaft gestalten kann. Die Damen der Heimatstube werden im Namen der IGO wieder farbige Ostereier an die Besucher verteilen. Noch ein paar Highlights speziell für Kinder, *aber auch* für „große" Kinder:

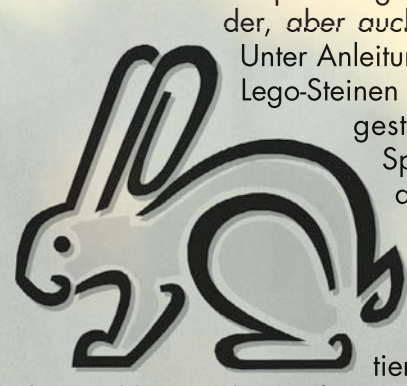

Unter Anleitung werden mit Riesen-Lego-Steinen verschiedene Figuren gestaltet, Arbeiten mit Speckstein ist auch wieder auf dem Programm und ein kleiner Streichelzoo wird von den Kleintierzüchtern präsentiert. Um 13 Uhr wird der Bachkatzenchor auftreten, um den anwesenden Besuchern ein Ständchen zu bringen. Fürs leibliche Wohl werden mit vielen verschiedenen Leckereien unsere IGO-Mitglieder sorgen, wobei auch die Kuchentheke nicht fehlen wird.

Also, mal wieder ist der Besuch des Ostermarktes einen Besuch wert!!!

IGO

Interessen-Gemeinschaft Ober-erlenbach
EINZELHANDEL • DIENSTLEISTUNG • HANDWERK

FMITGLIEDER:

ALLIANZ VERSICHERUNGEN – Gunter Frenzel	06172 / 42 095
ACR PLANUNGSBÜRO – Antje Riedl	06172 / 48 82 55
AMREIN RAUMAUSSTATTUNG	06172 / 45 06 31
AUSZEIT - MASSAGEN F. FRAUEN - Carmen Elstner	06172 / 94 53 11
ALTE BRÜCKE - HOTEL UND GASTHAUS	06172 / 42 765
AUTOHAUS CONRAD - SEAT	06172 / 43 093
AUTOHAUS KOCH - VW / AUDI	06171 / 59 00 24
BRUDER & FEUCHT - HEIZUNG UND SANITÄR	06172 / 18 57 57
BLUMENHAUS OHLENSCHLÄGER	06172 / 42 728
BAGGERBETRIEB VÖGLER	06172 / 42 649
CATERING – MARCO CAMPBELL	0162 / 97 88 071
CASA DA GUIDO UND PIZZERIA	06172 / 49 45 08
CITY KEBAPHAUS, I. Aksel	06172 / 67 18 63
DRUCKEREI NEJEDLY – S. Ahmadiyan	06172 / 77 81 44
FINANZDIENSTLEISTUNGEN – Martin Baugard	06172 / 45 86 88
FELL EUC ENERGIEBERATUNG – Jochen Fell	0170 / 55 27 720
FLIESENFACHGESCHÄFT J. T. SCHIELER GMBH	06172 / 42 771
GALLERIE FLECK - Maler + Bildhauer St. Müller	06172 / 45 86 05
GASTSTÄTTE „ ZUM WINGERT"	06172 / 45 65 77
GARTENBAU N. WINDERLING	06172 / 38 92 60
GARTENDESIGN FEUCHT	06172 / 444 32
GARTENGESTALTUNG –Der Gartenmann K. Kupka	0160 / 99086311
GETRÄNKE AUGUST WEHRHEIM	06007 / 70 11
GOLDSCHMIEDE ATELIER - Petra Bender	06172 / 94 28 49
HOME COSMETICS – Rita Bläsner	06172 / 94 50 79
HEIZÖL LANGE	06172 / 42 765
KÜCHENSTUDIO HAMANN	06172 / 45 99 55
KFZ MEISTERBETRIEB – Klaus Hess	06172 / 75 124
KFZ – LACKIERUNG NATALE – Hr. Weber	06172 / 41 988
L´IRIS WOHN-UND GARTENACCESOIRES	06172 / 43 549
LIEDERKRANZ GERMANIA – W.-Dieter Hoffmann	06172 / 43 890
MAKE UP ARTIST + HAIRSTYLIST Jana Welsch	0171 / 48 68 737
MALERIN - ELKE STRICKER	06101/80 277 50
KUNST / MALEREI – Lisa Morid	06172 / 85 69 30
OBJEKT & MALER DESIGN – Herbert Gärtner	06172/ 6816500
POSTAGENTUR OBER-ERLENBACH - G. Denfeld	06172 / 92 33 56
PRAXIS RICHTER-SOMMERFELD, Allgemeinmedizin	06172/45 35 076
PRAXIS A. SOMMERFELD, Gesundheitsprävention	06172/ 68 71 80
ROSEN – APOTHEKE	06172 / 49 640
RADIO LADENDORF – ELEKTRONIKHANDEL	06172 / 44 844
RAU CONTAINERDIENSTE - TIEFBAU - ABBRUCH	06172 / 45 60 00
REITSTALL PETITH	0172 / 65 96 339
SOFTADVERT GMBH	06172 / 48 86 39
STEUERBÜRO HARMS – DIETRICH	06172 / 48 87 38
SCHREINEREI CLOOS	06172 / 41 941
SANITÄRTECHNIK DÖPPES	06172 / 45 74 03
STEINMETZBETRIEB GEORG MÜLLER	06172 / 92 38 32
SPORTARTIKEL SCHAUB	06172 / 34 12 35
STICKSTUBE – HOCHTAUNUS – Ilka Bassing	06172 / 33 450
VINLAND WEINE – FRANKENWEINE - Kurt Paulus	06172 / 10 13 72
VÖLLER UNTERNEHMENSBERATUNG GMBH	06172 / 67 19 44
W. SCHÄFER GMBH – PROTOTYPENBAU	06172 / 41 235
ZAHNARZT DR. MICHAEL BAUMANN	06172 / 45 16 30

www.igo-obererlenbach.de

ROSEN APOTHEKE CONSTANZE ROSE
Damit's läuft...
... Vitamine, Mineralien,Nahrungsergänzungsmittel, Bandagen und vieles mehr...
Rosen-Apotheke Telefon: (06172) 49640
Wetterauer Straße 3a Telefax: (06172) 496444
61352 Bad Homburg www.rosen-apotheke-oe.de

GOLDSCHMIEDE PETRA BENDER
GOLDSCHMIEDEMEISTERIN
AM NUSSGRUND 37
61352 BAD HOMBURG
TELEFON 06172 / 94 28 49

Fröhliche Ostern
Allianz
wünscht Ihnen Ihre
Generalvertretung Gunter Frenzel
Ober Erlenbach • Schmaler Weg 17 • Tel. 42095 • www.frenzel-allianz.de

Georg Müller
Steinmetzmeister
NATURSTEINE GRABMALE VORSORGE
BüroAusstellung und Verkauf
61352 Bad Homburg61118 Bad Vilbel
Homburger Straße 9Friedhof Lohstraße
Tel.:06172-923832 Tel.: 06101 - 8 75 55
Fax:06172-923834Fax.: 06101 - 80 26 09
www.mueller-steinmetzmeister.de mueller-steinmetzmeister@o2online.de

Südliches Flair (Provence und mehr) für Ihr Zuhause seit über 7 Jahren in BH-Ober-Erlenbach
Wir führen: Textilien der Marken Texteis IRIS (1/2 Preis zur Innenstadt), Anne de Solene, Vent du Sud, und kleinen Manufakturen direkt aus der Provence, Glas von La Rochere + viele schöne Accessoires für Haus und Garten zu bekannt niedrigen Preisen!
Unsere Öffnungszeiten richten sich nach unseren Kunden
L'IRIS · Weißdornweg 7
61352 Bad Homburg/Ober-Erlenbach
Tel. + Fax 06172 / 43549
www.l-iris-accessoires.de
L'IRIS Provence Flair für Ihr Zuhause

STOP
Ihr Fahrzeug hat einen Schönheitsfehler und Sie brauchen Hilfe?
Wir erledigen für Sie:
- Lackier- und Karosseriearbeiten für alle Fabrikate
- Versicherungsschäden
- Glasschäden
- Mietwagen

LK Natale Karosserie Lackierung
Inh.: Ralph Weber
Kleine Brückenstraße 26
61352 Bad Homburg/Ober-Erlenbach
Telefon: 06172 419 88
www.lk-natale.de

Stickstube Hochtaunus
Ilka Bassing
61350 Bad Homburg · Ricarda-Huch-Straße 90
Tel. + Fax: 06172 - 33450
info@stickstube-hochtaunus.de
Lagerbesichtigung nach Voranmeldung
Liefer- und Sendeservice

● Superschnelle Lieferzeiten, z.B. 8 Tage ● Bezahlbare Traumküchen ● Super-Finanzierung nach Wunsch ● Computerplanung im Detail mit Perspektive ● Installations- und Fliesenplan ● Wasser- und Stromanschluss ● Beratung und Abwicklung direkt vom Chef selbst speziell ausgebildete Küchenfachmonteure ● Überwachung von Vorarbeitern ● Markengeräte und Markenküchenhersteller ● Planungstermin nur für Sie, auch außerhalb der Zeit
Wetterauer Straße 10
61352 Bad Homburg– Ober-Erlenbach Tel. 06172/459955
www.hamann.musterhauskuechen.de Fax 06172/489499
musterhaus küchen FACHGESCHÄFT

Bilder für Ihre Räume
- **Beraten**
  - Unverbindliche Beratung bei Ihnen vor Ort
  - Zinslose Finanzierung nach Ihrem Budget
  - Gutscheine für Geburtstage, Hochzeiten, etc.
- **Beschmücken**
  - Geben Sie ihren Räume das passende Gesicht
  - Jedes Werk ist ein Original!
  - Preiswerte und stilsichere Qualität
- **Beleben**
  - Kraft und Lebensfreude, die sich auf den Betrachter übertragen

LISA MORID ART
Tel. 06172 / 85 69 30 • Bad Homburg / Ober-Erlenbach
info@lisa-morid.de • www.lisa-morid.de

Feuchte Wände, Schimmel, Salpeter, Pilze?
Das schadet Ihrer Gesundheit, mindert den Wert Ihrer Immobilie und macht Ihren Energiekosten zu schaffen.
Wir haben die Lösung!
Mit patentierter Spitzentechnik bringen wir feuchtes Mauerwerk dauerhaft ins Trockene und Probleme natürlich biologisch ins Reine.
Sie profitieren von hoher Sicherheit, garantiert zuverlässiger Technologie, Unversehrtheit des Gebäudes durch physikalische Anwendung, Einfachheit und ausgezeichnetem Preis-Leistungs-Verhältnis.
Ihr qualifizierter Fachbetrieb für das gesunde Wohnairlebnis!
Bernd Döppes · Wetterauer Straße 32 · 61352 Bad Homburg
M 0179.4924464 · www.doeppes.de · BDoeppes@t-online.de

Taschenvielfalt
Friedrich-Ebert-Str. 5 · 61476 Kronberg · www.galosche.com
galosche
KRONBERG

AWO wählt Vorstand

Bad Homburg (hw). Die Arbeiterwohlfahrt (AWO) Bad Homburg lädt ihre Mitglieder zur Jahreshauptversammlung am Samstag, 16. April, um 14.30 Uhr in die Albin-Göh - ring-Halle, Massenheimer Weg 2, ein. Neben den Berichten des Vorstands finden Ehrungen für langjährige Mitgliedschaften statt und es wird ein neuer Vorstand gewählt.

Rosen als Zeichen der Freundschaft

Die Damen des Inner Wheel Clubs feierten gemeinsam mit Mitgliedern des französischen Partnerverbands aus Strasbourg-Tivoli ihr 15-jähriges Bestehen. Als Zeichen ihrer Verbundenheit und Freundschaft, die seit zehn Jahren besteht, pflanzten sie gemeinsam im Schlosspark die rosafarbene Rosensorte „Mary Fitzwilliam“, die im Jahr 1882 erstmals gezüchtet wurde. Aus Anlass ihres 15-jährigen Bestehens erhielt die ehemalige Inner Wheeel-Präsidentin Marliese Bernecker die „Honoured Active“-Ehrennadel für ihr soziales Engagement und ihre vielfältigen Clubaktivitäten überreicht.

–Anzeige –

RESIDENS
PRAXIS FÜR ZAHNHEILKUNST

**Die RESIDENS öffnet ihre Pforten:
Neues Praxiskonzept für Zahnheilkunst in Oberursel**

Den Zahnarzt ihres Vertrauens haben die Patienten von Dr. med. dent. Hans-Werner Dildei in Oberursel schon lange gefunden. Der erfahrene Zahnarzt bietet seit mehr als 25 Jahren individuelle Beratung in Kombination mit ganzheitlicher Behandlung auf höchstem Niveau. Anfang des Jahres wurde die überregional renommierte Praxis vergrößert: Als versierter und in verschiedenen zahnmedizinischen Spezialgebieten ausgebildeter Arzt ergänzt jetzt Dr. med. dent. Siuosh Rassaf das Leistungsspektrum. Von der Praxiserweiterung profitieren natürlich in erster Linie die Patienten – das Serviceangebot konnte z. B. hinsichtlich der Sprechzeiten weiter optimiert werden.

RESIDENS – Anspruchsvolle Zahnheilkunst in Wohlfühlumgebung
Die Gemeinschaftspraxis trägt den Namen RESIDENS, Praxis für Zahnheilkunst. Der neue Praxisauftritt repräsentiert das außergewöhnliche Konzept, das den Patienten anspruchsvolle Zahnheilkunst in besonderer Wohlfühlumgebung bietet. Schon beim Betreten der Zahnarztpraxis fühlt sich der Patient herzlich willkommen – die freundliche Begrüßung und die besondere Gestaltung der Räumlichkeiten garantieren eine entspannte Atmosphäre. In der RESIDENS treffen moderne Malerei und antike Möbel im Empfangs- und Wartebereich auf medizinische Funktionalität auf technisch neuestem Stand in den Behandlungsräumen. Die RESIDENS steht damit für höchste Qualität bei der medizinischen Behandlung, praktiziert in einem von menschlicher Wärme geprägten Umfeld. So fällt es selbst Angstpatienten leichter, sich in Behandlung zu begeben. In der RESIDENS steht eben vor allem einer im Mittelpunkt: der Patient.

Zahnärztliche Gesamtsanierungskonzepte und „Anti-Aging Dentistry“
Die ganzheitliche Erfassung und Versorgung der Patienten steht im Vordergrund des breiten Leistungsspektrums der RESIDENS. Das angegliederte Meisterlabor sorgt für ein optimales Zusammenspiel von Technik und ärztlichem Handeln – mit exzellenten Ergebnissen für die Patienten. Die Praxisschwerpunkte Implantologie, Funktionsdiagnostik und -therapie sowie die Spezialisierung auf die Gesamtversorgung/-sanierung selbst bei schwierigsten Ausgangssituationen werden durch die Berufserfahrung von Dr. med. dent. Rassaf bestens unterstützt. Zudem erweitert Dr. Rassaf das bisherige Angebot in den Bereichen der endodontischen Zahnerhaltung und Ästhetik (Aesthetic Dentistry). Bei der Behandlung setzen die qualifizierten Mitarbeiter auf außerordentliche fachliche Qualität für hervorragende Ergebnisse und bestmöglichen Service. Das Konzept der beiden Ärzte orientiert sich ausschließlich am patientenbezogenen Maximum der fachlich möglichen Versorgung. Dazu passt auch der Leitsatz, dem das Praxisteam bereits seit mehr als 25 Jahren treu bleibt: „Wir behandeln unsere Patienten so, wie wir selbst gerne behandelt werden möchten.“ Das merkt man als Patient sofort und kommt gerade auch als „Stammpatient“ gerne und entspannt zur nächsten Behandlung in die RESIDENS.

RESIDENS - Praxis für Zahnheilkunst
Camp King Allee 4
61440 Oberursel

Telefon: 06171–54 555
www.residens.de

Die Karnevalisten haben einen ihrer Großen verloren

Kirdorf (mj). Die Nachricht verbreitete sich unter den Karnevalisten wie ein Lauffeuer. Am Dienstag vor einer Woche verstarb völlig unerwartet der ehemalige Vorsitzende des Carnevalvereins Heiterkeit Rudolf Schaller. Er wurde mitten aus dem Leben gerissen. Noch während der zurückliegenden Kampagne war er kräftig dabei und es gab keine Anzeichen einer Krankheit. Der plötzliche Herztod erwischte ihn innerhalb weniger Sekunden.
Rudolf Schaller hat in Bad Homburg karnevalistische Geschichte geschrieben. Er war nicht ein Narr von vielen, er war einer der ganz Großen. Niemals wird man sein ansteckendes Lachen vergessen und seine Reden auf der Bühne, mit denen er sein Publikum zu erheitern wusste. „Er wird uns sehr fehlen“, konstatierte der jetzige Vorsitzende des CV Heiterkeit, Hans-Georg Zettlitzer. Nachdem er aus damals gesundheitlichen Gründen von seinem Amt als Vorsitzender zurückgetreten war, wurde er zum Ehrenvorsitzenden ernannt. Von 1985 bis 2003 hatte Rudi Schaller die Geschicke des Kirdorfer Vereins geleitet. „Ich lasse meinen Abteilungen ziemlich freie Hand, bin aber immer da, wenn ich gebraucht werde“, war sein Credo. Auf Grund seines Amtes war er Mitglied des Bad Homburger Narrenrats, der sich aus Vertretern der vier kurstädtischen Karnevalvereine zusammensetzt.
Zahlreiche Orden wurden ihm in seiner närrischen Laufbahn verliehen, darunter der städtische Magistratsorden und der Verdienst - orden der Interessengemeinschaft Mittelrheinischer Karneval in Gold, um nur die höchs - ten Auszeichnungen zu nennen. Er engagierte sich auch beim Schützenverein Oberstedten, der SGK und DJK, der Feuerwehr, beim Laternenfest und beim FdC.

Am Dienstag vergangener Woche starb unerwartet der Ehrenvorsitzende der Kirdorfer Heiterkeit Rudolf Schaller.Foto: Jacob

Er war nicht nur an der Einrichtung des neuen Vereinsheims in der Kirdorfer Straße beteiligt, sondern stand auch regelmäßig in der Küche seinen Mann. Und seine Schnitzel waren von allererster Qualität. Wenn es darum ging, den CV Heiterkeit in der Öffentlichkeit zu repräsentieren, war er immer präsent, auch noch, nachdem er sein Amt längst niedergelegt hatte. Rudi Schaller wurde 72 Jahre alt.

Die Theater-AG spielte einen spannenden Krimi-Klassiker

Bad Homburg (mj). Zwei Komponenten waren Garant für einen unterhaltsamen Theaterabend in der Humboldtschule mit „Mord an Bord“. Die Theater-AG der Oberstufe ist erstens immer für exzellente schauspielerische Leistungen gut und die Autorin Agatha Christie sorgt für Spannung pur. Unter der Regie von Andrea Günther waren es nicht weniger als 13 Akteure, die während der Vorbereitung auf das Abitur andere Dinge im Kopf haben könnten als Rollen zu lernen, Proben zu absolvieren und an zwei Abenden die Nervosität zu unterdrücken und Höchstleistungen zu bringen. Schade, dass – zumindest am ersten Abend – die Stuhlreihen nicht voll besetzt waren. Bei einer Kapazität von 1700 Schülern könnte man durchaus mehr erwarten. Dennoch gaben die Protagonisten alles und versetzten die Zuschauer in die spannende Atmosphäre auf dem Raddampfer Lotus, der von Khartum den Weißen Nil im Sudan bis Malakai südwärts fährt.

Nachdem die wohlhabende amerikanische Lady Linnet Ridgeway und der eher arme Simon Doyle geheiratet haben, verbringen sie ihre Flitterwochen in Ägypten. Ebenfalls anwesend ist Jacqueline, genannt Jackie, die ehemals beste Freundin von Linnet und zuvor auch Simons Verlobte. Jackie ist offensichtlich sehr wütend. Sie verfolgt die beiden und sinnt auf Rache. Als Linnet bei einer Tempelbesichtigung fast von einem Stein erschlagen wird, beginnen die Ermittlungen des Detek - tivs Hercule Poirot, der zufällig auch in Ägypten ist. Er glaubt bei dem Steinschlag nicht an Zufall, sondern eher an einen kaltblütigen Mordanschlag. Am folgenden Morgen wird Linnet Doyle von ihrem Dienstmädchen Louise tot in ihrem Bett aufgefunden, mit einer Schusswunde am Kopf. Ihr Finger ist voll Blut und an die Wand wurde mit diesem Blut ein großes „J“ geschrieben. Allerdings kann Linnet das nicht selbst geschrieben haben, um den Täter zu verraten, da sie sofort tot gewesen sein muss. Also muss dies der Mörder getan haben, folgert Poirot. Nun beginnen die Ermittlungen, und außer Simon und Jackie scheint keiner der weiteren Passagiere ein Alibi zu haben. Alle hatten die Möglichkeit, die Waffe an sich zu nehmen und später die Tat zu begehen. Plötzlich wird Louise tot aufgefunden. Sie hat offensichtlich den Mörder erpresst.

Die Ereignisse scheinen sich zu überschlagen, denn es tauchen Personen auf, die ein großes Interesse haben könnten, dem Ehepaar das Leben auszuhauchen. Hercule Poirots berühmte graue Zellen bekommen mächtig zu tun und das Publikum wird bis zum Schluss im Dunkeln gelassen.
Es können nicht alle Akteure namentlich erwähnt werden. Das wäre auch nicht Sinn der Sache, denn hier geht es um Teamarbeit, bei der niemand in den Vordergrund gestellt werden sollte. Und das Team arbeitete vorzüglich. Von den Schauspielern über die Gestalter des Bühnenbildes bis hin zur Technik-AG, die für das richtige Licht sorgte – alle arbeiteten Hand in Hand und boten eine beeindruckende Leistung.

Die Theater-AG der Humboldtschule führte „Mord an Bord“ von Agatha Christie auf, als Kinofilm bekannt als „Tod auf dem Nil“.

Gedächtnistraining kennenlernen

Bad Homburg (hw). Am Montag, 18. April, bietet das Kurstift von 15 bis 17 Uhr im Kaminzimmer einen Schnupperparcours für Gedächtnistraining an. Mehrere Stationen mit unterschiedlichen Übungen laden zum Kennenlernen und Ausprobieren ein. Gunda Roßner, erfahrene Kursleiterin im Kurstift, begleitet den Nachmittag und steht für Fragen zur Verfügung. Der Eintritt ist frei.

Mit den Sternen durch die Woche

16. bis 22. April 2011

Widder 21.3.–20.4.
Achten Sie also darauf, sich nicht zu sehr von Ihren Mitmenschen zurückzuziehen. Notfalls hilft Ihnen Ihr Partner, ein wirklich fruchtbares Gespräch in Gang zu bringen.

Stier 21.4.–20.5.
Eine Nachricht wirft an diesem Wochenende all Ihre Planungen durcheinander. Doch glücklicherweise finden Sie rasch einen Weg, um doch an Ihr Ziel zu kommen!

Zwillinge 21.5.–21.6.
Etwas, worauf Sie ein Anrecht haben, muss Ihnen zugestanden werden. Bestehen Sie beharrlich darauf und lassen Sie sich nicht so einfach abspeisen. Es wird sich auszahlen.

Krebs 22.6.–22.7.
Reagieren Sie schnell, um eine Chance nicht zu verpassen. Indem Sie rasch vor Ort auftauchen, können Sie sich den Platzvorteil sichern und die Sache zu Ihren Gunsten regeln.

Löwe 23.7.–23.8.
Sie sollten den kleinen Anzeichen einer Krise mehr Aufmerksamkeit schenken. Sie scheinen nicht sehen zu wollen, dass jemand versucht, Front gegen Sie zu machen.

Jungfrau 24.8.–23.9.
Bislang haben Sie ignoriert, dass es einige Fehlentwicklungen gegeben hat. Jetzt könnte es zu einer problematischen Situation kommen, bei der rasches Handeln gefragt ist.

Waage 24.9.–23.10.
Lassen Sie sich von den anderen nicht das Tempo aufzwingen, mit dem eine bestimmte Sache erledigt werden soll. Sie haben selbst das Heft des Handelns in der Hand.

Skorpion 24.10.–22.11.
Sie haben genug Erfahrung, um selbst einzuschätzen, wann gewisse Maßnahmen ergriffen werden sollen. Wehren Sie sich gegen die Bevormundung einer bestimmten Person.

Schütze 23.11.–21.12.
Bei allem Respekt vor der wichtigen Arbeit: Das Leben muss auch Spaß machen. Das sollten Sie an diesem Wochenende beachten, Ihre Familie dankt es Ihnen!

Steinbock 22.12.–20.1.
Leider gibt es immer und überall Zeitgenossen, die anderen allzu gerne das Leben schwer machen. Von diesen Typen sollten Sie in dieser Woche entsprechenden Abstand halten!

Wassermann 21.1.–19.2.
Nach dem Erfolg steht nun die Verteilung des Gewinns an. Vergessen Sie dabei nicht die vielen, die sich durch ihre deutlich gezeigte Loyalität verdient gemacht haben.

Fische 20.2.–20.3.
Spielen Sie nicht zu lange auf Zeit. Die anderen haben Ihre Taktik inzwischen durchschaut und einen Plan entwickelt, wie man Sie zu einer Entscheidung zwingen kann.

Atelier Kunst und Natur für Kinder

Bad Homburg (ks). In den Osterferien öffnet die Altana Kulturstiftung ihr „Atelier Kunst und Natur“ für Kinder und Jugendliche ab sechs Jahren. Das jeweils viertägige interdisziplinäre Kursprogramm findet in den Atelierräumen und in der Natur statt und kombiniert Musik, Literatur und Kunst. Unter Anleitung von Experten können die Kinder eigene Werke schaffen, malen, Geschichten schreiben sowie Fundstücke aus der Natur oder Instrumente zum Klingen bringen. „Die Lust am Gestalten“ steht im Vordergrund. Die Teilnehmer haben die freie Wahl, sich dem Angebot anzuschließen, auf das sie gerade Lust haben. Der erste Kurs dauert vom 18. bis 21. April, der zweite vom 26. bis 29. April. Beginn ist um 9 Uhr (bis 17 Uhr, das Mittagessen eingeschlossen). Information und Anmeldung über Tel. 06172/404127, Fax 404130 oder E-Mail: info@altana-kulturstiftung.de.

Auto-Bach-Mitarbeiter sind HTG-Mitglieder

Bad Homburg (gw). Seit 1. April ist die Firma Auto Bach im Rahmen einer neuen Werbekampagne der HTG Bad Homburg „Partner des Sports“. Die rund 100 Mitarbeiter des Unternehmens sind nun Mitglieder in Bad Homburgs größtem Sportverein und können das komplette Sportangebot nutzen. Im Gegenzug bietet das Autohaus eine Mobilitätsunterstützung an, so dass die HTG bei Bedarf einen zusätzlichen Bus erhalten kann. Zu Beginn der neuen Partnerschaft hat HTG-Präsident Ralph Gotta von Sebastian Bach einen Scheck über 5000 Euro erhalten.

Neue Bänke für den Kurpark

Bad Homburg (hw). Für den Kurpark wird zurzeit ein Parkpflegewerk erarbeitet. Auf der Grundlage einer historischen Analyse und einer aktuellen Bestandserfassung wird ein Konzept für die langfristige Entwicklung der bald 180 Jahre alten, denkmalgeschützten Parkanlage erstellt. Der Kurpark in seiner heutigen Gestalt ist das Ergebnis verschiedener Entwicklungsphasen, jeweils geprägt durch namhafte Gartenkünstler. In den nächsten Tagen werden in der Brunnenallee drei verschiedene Bankmodelle aufgestellt, die in ihrer Art den verschiedenen Entwicklungsphasen des Kurparks entsprechen und in verschiedenen Bereichen stehen sollen. Die Arbeitsgruppe „Parkpflegewerk“ möchte sich die Wirkung der Bänke in ihrem späteren Umfeld ansehen und auch einmal probesitzen. Zu einem späteren Zeitpunkt sollen circa. 150 Bänke angeschafft werden.

Grüne-Soße-Essen

Bad Homburg (hw). Am Gründonnerstag, 21. April, 18 Uhr, veranstaltet das Stadtteilzentrum Gartenfeld, Heuchelheimer Straße 92b, ein „Grüne-Soße-Essen“. Die Teilnahme kostet drei Euro. Anmeldungen unter Tel. 390985.

Orangerie im Kurpark
Großer Osterbrunch
€ 15,00 pro Person
Reservierung notwendig!
Montag - Freitag geschlossen!
Samstag, den 16. April ab 14 Uhr
ab 16 UhrTanz mit Günther Schmidt!
Sonntag, den 17. April ab 11 Uhr
Familienbrunch mit Piano Musik!
ab 16 UhrTanz mit Duo der Sterne!
Musikkostenbeitrag pro Person € 4,00
Änderungen vorbehalten!
Augusta-Allee 10 · 61348 Bad Homburg
Telefon 06172 / 17 11 90

SEIT 1823
Cafehaus KOFLER
Audenstraße 2 – 4 · Bad Homburg
Ostersonntag u. Ostermontag
Mittagsmenü 1
Frankfurter Kräutersüppchen, Grüne Soße mit Schnitzel und Bratkartoffeln 12,50 €
Mittagsmenü 2
Spargelcremsuppe, Büttelborner Spargel mit Kalbsschnitzel und Salzkartoffeln 18,50 €
Mittagsmenü 3
Bärlauchspuma auf Tomaten-Forellen-Salat, Taunus Forelle „Müllerin“ mit Salzkartoffeln und gem. Salat 18,50 €
Reservierung unter
☎ (06172) 945980, www.cafehaus-kofler.de

SCHMUCKANKAUF
FUSSGÄNGERZONE BAD HOMBURG
AUDENSTR. 1A / LOUISENSTR. 44
TEL. 06172-6816760
MO - FR 10.00 - 18.00 UHR
SA 10.00 - 14.00 UHR
SCHMUCKGUTACHTER DERK LEHMANN
WIR KAUFEN GOLD SILBER DIAMANTEN
AUS SCHMUCKERBSCHAFTEN UND NACHLASS
EINGETRAGENER BRANCHENFÜHRER SEIT 1979 WWW.SCHMUCKANKAUF.DE TELEFON 0800 - 22 40000

Ausgezeichnete Nachhilfe!
- Individuelle Unterrichtsplanung nach den Bedürfnissen des einzelnen Schülers
- Fachlich und pädagogisch qualifizierte Nachhilfelehrer/-innen
- TÜV-geprüftes Qualitätsmanagement

GRATIS-HOTLINE **0800-194 18 08** www.schuelerhilfe.de
Bad Hbg · Louisenstr. 77 · Tel. 06172/101500 Mo.-Fr. 14.00–17.30 Uhr u.n.V. www.nachhilfe.schuelerhilfe.de/bad-homburg
Friedrichsdorf· Hugenottenstr. 63a Tel. 06172/19418 Mo.-Fr. 15.00–17.30 Uhr u.n.V. www.nachhilfe.schuelerhilfe.de/friedrichsdorf
Schülerhilfe!

Kaufe Wohnmobile + Wohnwagen
03944-36160 • www.wm-aw.de

Suche VW o. AUDI
zustand egal
Tel.: 01 72 - 163 66 05

Anwaltskanzlei Jürgen M. Fündling
steht Ihnen mit juristischen Fragen hilfreich zur Seite.
Meine Schwerpunkte liegen im Verkehrs- Straf- Arbeits- Miet- und Erbrecht.
Tel. 06172/32765
Fax: 06172/998922

WERKRAUMMUSIK
Professioneller Unterricht. Jedes Alter. Jeder Stil. Alle Instrumente und Gesang.
Kostenlose Probestunde.
06172 – 75136
Industriestr. 18c · 61381 Friedrichsdorf
www.werkraummusik.com

Kommt Ihr Kind im August auf die weiterführende Schule?
Jetzt auf den **Englischunterricht der fünften Klasse** vorbereiten!
„Fit für die Fünfte“-Kurse starten nach den Osterferien!
Simone Wehner Sprachunterricht
Tel.: 0 61 71 – 207 81 82
www.my-language-playground.de

Ballonfahrten
– tolle Geschenkidee für jeden Anlass –
Infos unter Telefon 069/95102574
www.main-taunus-ballonfahrten.de

Erfolg durch Werbung

Suche Mercedes / BMW
zustand egal
Tel.: 0661 - 200 48 87

Die fahrbare Bettfedernreinigung
Bernd Friedl,
Gartenstrasse 21,
61191 Rosbach-Rodheim
v.d.H., Tel.: 06007/1853
kommt am Mittwoch, dem 20.4.11, nach Friedrichsdorf, Burgholzhauen, Seulberg und Köppern.
Anmeldung: Fa. Friedl, Tel.: 06007/1853
Reinigung erfolgt am Hause.

Antik
Großer Bauernhof voller Antiquitäten! Hart- und Weichholzmöbel, Echte antike China-Möbel, original LOOM-Stühle, u.v.m. ... zu Superpreisen.
Alte Dorfstr. 35, 65207 WI-Breckenheim
Tel. (06122) 704971
www.golden-gallery.com
Mo.-Fr. 13.00–18.30 Uhr, Sa. 10.00–16.00 Uhr
Immer am Ankauf schöner Dinge interessiert, auch komplette Nachlässe.

SPRACHKURSE

→Kurseinstieg jederzeit möglich
→Intensivgruppen mit zwei Teilnehmern
→Einzelunterricht im Lernstudio oder zu Hause
→Kurse nach dem europ. Referenzrahmen
→Individuelle praxisbezogene Firmenkurse!
Bad Homburg Louisenstr. 159 06172/ 682 56 66
lernstudiobarbarossa www.lernstudio-bad-homburg.de

■	P	■	■	A	■	P	W	■	■	■	F	■	■	■
■	A	R	A	L	S	E	E	■	F	L	I	E	S	E
D	R	E	H	B	U	C	H	■	A	M	O	R	■	F
■	T	N	■					■	■	■	R	U	F	■
■	E	■	W					■	L	O	R	E	■	■
L	I	L	O					■	■	■	L	K	■	■
■	■	U	H					■	■	■	T	A	T	■
E	M	I	L					■	■	■	H	U	■	■
■	O	S	T	■	M	K	■	■	R	■	■	O	B	I
■	D	■	A	L	O	E	■	F	U	E	H	R	E	N
M	I	T	T	E	L	A	L	T	E	R	■	A	R	G

Auflösung des Kreuzworträtsels der letzten Woche

Kreuzworträtsel

Ausdruck der Zuneigung		neuindische Sprache		Hptst. von New Mexico (Santa ...)	Keimzelle		englischer Gasthof		Seufzer der Erleichterung	deutsche Vorsilbe	Gott im Eddalied	Königin der Niederlande	räumliche Beschränktheit	
							kolorieren							
erlaubt sein		besitzanzeigendes Fürwort					altrömische Rachegöttin						Riesenschlangen	
weibliches Haustier														
altes dt. Kartenspiel	rund gewaschener Stein	ein Kontinent	Fluss zum Mittelmeer (Frankr.)								Geschenk			Bergschrägen
											Segelstange			
japanischer Wallfahrtsort														
											Stadt in der Toskana (Turm)		englisch: eins	
Anzeige der Uhr			Flächenmaß	Männername		kaufm.: Bestand		unbestimmter Artikel			Telefonvermittlungsstelle	englisch: eingeschaltet		
						psych. Verfassung								
Gewürzständer		aufmüpfig, widerspenstig									Tropenstrauch			

Reservieren Sie diese Werbefläche für Ihre Anzeige unter Tel. 06171/6288-0

Das Wochenendwetter wird Ihnen präsentiert von:
Miele·BOSCH·SIEMENS· AEG·LIEBHERR · Neff · Jura · Nivona
HORN HAUSGERÄTE
➤ über 300 Markengeräte auf Lager ➤ Stand- und Einbaugeräte bis zu 50% reduziert
➤ Einbau inclusive (wenn Anschluss) ➤ Profi Küchenmodernisierung
➤ Meisterkundendienst + Ersatzteile ➤ Lieferung FREI HAUS!!! ➤Reparatur ALLER Marken
Ober-Eschbacher Straße 3, 61352 Bad Homburg/Ober-Eschbach
Email: badhomburg@horncenter.de
IHRE PREISANFRAGE: ➤ 06172/6816717

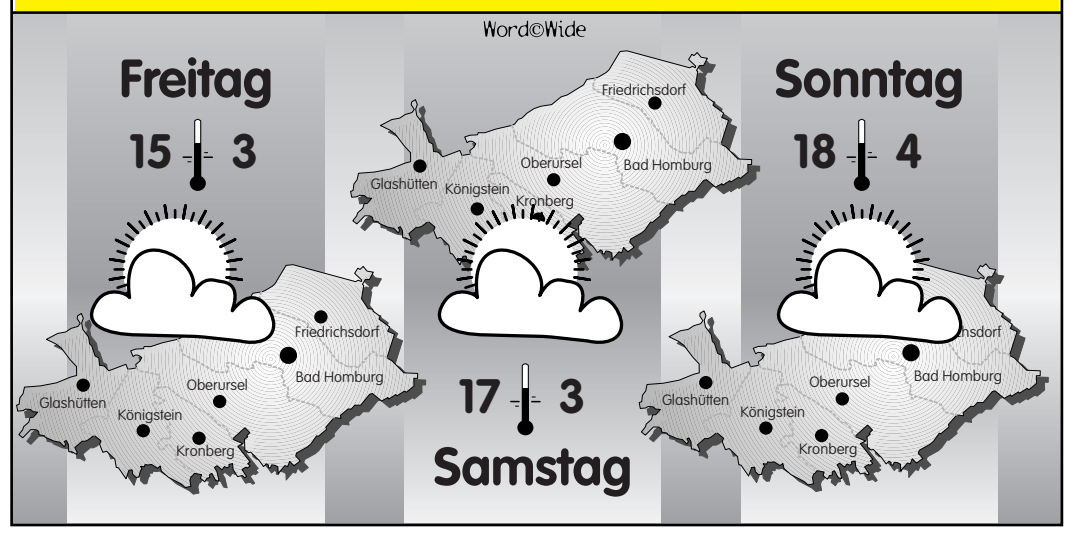

–Anzeige –

REHM´S LICHT + LICHTSHOP OHG WOHNSTUDIO
Seit 25 Jahren
• LICHT • ACCESSOIRES • • GESCHENKE •
Köpperner Straße 104
61381 Friedrichsdorf
Tel. 06175 - 798884
Fax 798885

Liebenswertes Köppern

Heinrich Georg Föller Nachfolger

Schreinerei und Bestattungsinstitut

Heinrich Georg Föller Nachf.
Inhaber: Stefan Vogl
Möbelwerkstätte
Innenausbau
Bauschreinerei
Telefon 06175/1000
Telefax 06175/1030
Schulstraße 39, 61381 Friedrichsdorf
E-Mail: hch.gg.foeller@t-online.de

Vorher

Nachher

Die Fa. Föller wurde am 1.4.1907 von den Brüdern Jean und Heinrich Föller als Schreinerei, Holzschneiderei mit Dampfbetrieb, gegründet. Sie wird seit 1996 von Stefan Vogl in vierter Generation geführt. Betrieben wird eine Schreinerei, die Herstellung von Möbeln, Türen, Fenstern in Holz, Kunststoff, Aluminium, Verlegung von Böden und des öfteren werden auch „unmögliche“ Fälle gelöst. Streng nach dem Motto, „geht nicht“ gibts nicht. Desweiteren sichert der Fachbetrieb Fenster und Türen nachträglich gegen Einbruch und macht alle Verglasungsarbeiten.
Außerdem wird noch ein Bestattungsinstitut betrieben: Särge, Urnen, Überführungen, Erd-, Feuer-, Seebestattungen und Erledigung aller damit verbundenen Formalitäten.

Naturwerkstein
Stefan Roos
Bildhauer und Steinmetzmeister
Werkstätte für Grabmalkunst
Jegliche Ausführung von Werksteinen in Natur und Kunst
Köpperner Straße 11
61381 Friedrichsdorf
Tel./Fax: 06175 / 10 95
Mobil: 0171 / 2 72 51 35

Karl W. Günther
SCHLOSSERMEISTER
· Schmiedearbeiten · Tore ·
· Edelstahlverarbeitung ·
· Bauschlosserei ·
· Einfriedigungen · Metallbau ·
Dreieichstraße 47
61381 Friedrichsdorf
Telefon: 06175 - 70 55
oder 06175 - 30 85
E-Mail:
schlosserei-guenther@t-online.d

Griechisches Restaurant
DIONYSOS
Buchen Sie Ihre Familienfeier.
Für unsere rauchenden Gäste
ein seperater Raum.
Köpperner Straße 71
61381 Friedrichsdorf-Köppern
Familie Sapoutzis
Reservierung unter
Tel. 0 6175/ 79 61 16
Besuchen Sie auch unsere Homepage
www.griechisches-restaurant.com

Becker
Holzbau
· Zimmerei · Treppenbau ·
· Dachausbau ·
Friedrichsdorf-Köppern
Brauhannsweg 6
Telefon 06175 - 1049
Fax 06175 3825
www.holzbau-becker.de
Qualitätsverbund DachKomplett

HOFFMANN
Haustechnik
· Heizung · Sanitär · Solar ·
· Kundendienst ·
Friedrichsdorf · Schulstraße 37
Tel. 06175 1636
www.hoffmann-haustechnik.de

VdK besucht das Geldmuseum

Friedrichsdorf (fw). Weil die erste Führung durch das Geldmuseum im Februar schon wenige Tage nach der Ankündigung „ausgebucht“ war, gibt es eine zweite Chance: Die Kulturgruppe des VdK Friedrichsdorf besucht am Freitag, 29. April, zum zweiten Mal das Geldmuseum der Deutschen Bundesbank in Frankfurt-Ginnheim. Es gibt eine Führung durch die gesamte Geldgeschichte. Dabei werden die wirtschaftlichen und politischen Wechselbeziehungen veranschaulicht. Außerdem gibt es Objekte rund ums Geld – zum Beispiel Technik zur Geldherstellung, zur Falschgelderkennung und zum Münzpressen – zu sehen. Wer will, kann den Inhalt des eigenen Geldbeutels auf Echtheit untersuchen lassen. Gäste sind willkommen. Treffpunkt ist um 12.20 Uhr am Bahnhof Friedrichsdorf. Anmeldung und nähere Information bei Arturla Jüling, Tel. 06172-72382.

Bürgerstand beginnt mit „Energie sparen“

Friedrichsdorf (fw). Beim Saisonstart des Bürgerstands der Stadtverwaltung Friedrichsdorf am Samstag, 16. April, von 9 bis 12 Uhr auf dem Wochenmarkt am Landgrafenplatz geht es um das Thema „Energie sparen“. Der Energieberater Frank Eckert und der Umweltberater Jörg Naumann informieren über die Möglichkeiten zum Energiesparen und über die Nutzung regenerativer Energien. Weiterhin wird das Förderprogramm der Stadt Friedrichsdorf vorgestellt. Auch Bürgermeister Horst Burghardt wird am Stand sein.

Fußballturnier zu nächtlicher Stunde

Friedrichsdorf (fw). Am Freitag, 15. April, laden Peter Krause vom Sport- und Kulturamt und seine beiden Schiedsrichter Hans-Jürgen Weber und Klaus Krapf die Jugendlichen zum Fußballturnier zu nächtlicher Stunde ein. Das Turnier um den Wanderpokal findet in der Sporthalle der Philipp-Reis-Schule statt. Gespielt wird in festen Mannschaften (Torwart und vier Feldspieler) mit fliegendem Auswechseln. Die Siegermannschaft erhält den Wanderpokal. Einlass in die Halle ist um 22 Uhr, Beginn ist um 22.30 Uhr, das Ende wird gegen 1.30 Uhr sein. Die Anmeldung der Mannschaften für diese kostenfreie Veranstaltung findet von 22 bis 22.30 Uhr in der Halle statt.

Neue Ausstellung des Kunstkreises

Friedrichsdorf (fw). Der Kunstkreis Friedrichsdorf lädt zur Vernissage einer neuen Ausstellung in den Verlag des Friedrichsdorfer Kulturmagazins, Industriestraße 24, am Sonntag, 17. April, um 11 Uhr ein. Zu sehen sind Werke von Gisa Knoop und Annette Ziss ler. Eine Einführung gibt Monika Belke. Die Ausstellung ist bis 24. Juni unter der Woche zu den Bürozeiten zwischen 9 und 17 Uhr zu sehen. Weitere Informationen auf der Homepage www.kunstkreis-friedrichsdorf.de.

Einsteigerkurs für Linedance

Seulberg (fw). Der TV Seulberg bietet erneut einen Line Dance-Einsteigerkurs für Anfänger an. Getanzt werden soll jeden Mittwoch von 19 bis 20 Uhr in der Hardtwaldhalle, Landwehrstraße 5a. Beginn ist, sobald sich genügend Interessierte gefunden haben. Line Dance wird synchron in Gruppe oder Reihen getanzt. Die Schritte sind vielfältig, aber leicht zu lernen. Die Musik kommt von Country, Rock oder Pop; aber auch nach irischen und lateinamerikanischen Klängen wird getanzt. Geleitet wird der der Kurs von Manuela Bello, einer ausgewiesenen Expertin in Line Dance. Anmeldungen sind möglich bei der Geschäftsstelle des TV Seulberg, Tel. 06172-764247, oder im Internet unter www.tv-seulberg.de.

Die Bad Homburger Woche im Internet:
www.hochtaunusverlag.de

Das Rote Forscherlabor als Tor zur Naturwissenschaft

Von Henny Ludwig

Bad Homburg. Seit drei Jahren arbeitet die Gesamtschule am Glukkenstein (GaG) mit dem Projekt MINT, in dem Schüler in den naturwisssenschaftlichen Fächern ganz anders lernen als früher. Auch Nawi für die Jahrgangsstufen 5 und 6 gestaltete das bisherige Fach Biologie völlig neu. Mit Förderung durch die Arbeitsagentur im Wert von 100 000 Euro konnte das „Grüne Forscherlabor“ eingerichtet werden.

Bei Besuchen in einem Labor in der Uni Frankfurt, lernten die Schüler bestimmte Experimente durchzuführen. Im Grünen Forscherlabor arbeiteten sie an Mikroskopen und lernten Natur, wie Kleinstlebewesen, aber auch alltägliche Dinge, wie Haare von Tieren und Menschen völlig neu zu betrachten und dadurch zu verstehen. Die Schulleiterin der Gesamtschule am Gluckenstein (GaG), Roswitha Mühl-Kühner, berichtete bei der Vorstellung des zweiten, des Roten Forscherlabors, dass die Schule sich gerade im Zertifizierungsverfahren für ein Gütesiegel befindet. Im Juni wird die Entscheidung darüber fallen, welche Schule in Hessen es erhält. Die Schule will mit der Betonung des Lernens in den naturwissenschaftlichen Fächern die Schüler darauf vorbereiten, später mehr technische Berufe zu ergreifen. Berufsorientiertes Lernen ist ein langwieriger Prozess, erklärte die Schulleiterin.
Dann stellte sie Dr. Beate Schuler vor, die Sponsorin für das neue Rote Forscherlabor. Dr. Schuler ist gebürtige Bad Homburgerin und kehrte nach 25 Jahren im Ausland in ihre Heimatstadt zurück. Als sie vom MINT-Projekt und dem Forscherlabor hörte, war sie davon hell begeistert. Sie nahm schon an einem Tag am Unterricht in verschiedenen Klassen teil.
Dr. Schuler hielt in dem geschmückten Roten Forscherlabor eine kurzen Ansprache und erklärte den Schülern und ihrer Physiklehrerin Claudia Ludig, warum sie sich für die Förderung der Bildung hier in der Schule einsetzen will. Die Abwendung vom Handwerk und von technischen Berufen läge wahrscheinlich an der Angst, dass Technik und Naturwissenschaften den Menschen über den Kopf wachsen könnten, aber wer Naturwissenschaften ausblende, laufe Gefahr, weder mitreden noch mitgestalten zu können. Sie sei begeistert davon, wie in der GaG Jugendliche spielerisch an die Naturwissenschaften herangeführt würden. Durch das Engagement der Schulleiterin und ihres Teams werde die Bildung der Kinder an dieser Schule vorbildlich gefördert.
Die Zubereitung von Mittagessen durch die Elternschaft habe sie ebenfalls außerordentlich beeindruckt.
Dr. Schuler schloss ihre kleine Rede mit den besten Wünschen für Lehrer und Schüler für fruchtbaren und interessanten Unterricht im Roten Forscherlabor. Sie erklärte: „Ich werde diese Schule weiter unterstützen und hoffe, dass noch viele Bad Homburger sich an der Gesamtschule engagieren!“

Dann schritt sie zum Flipchart, an dem ein Willkommensgruß stand, und das mit einem breiten roten Band mit Schleife umschlungen war. Die schnitt die liebenswerte Sponsorin der Schule durch – und lebhafter Dank der Schüler und der erfreuten Erwachsenen, Lehrerinnen und Vertreterinnen des Schulelternbeirats und des Fördervereins der Schule wurde mit langem Beifall zum Ausdruck gebracht.

Die Sponsorin Dr. Beate Schuler sprach zu den Schülern über die Wichtigkeit, sich mit Naturwissenschaften zu befassen. Foto: Ludwig

Gezupfte Klänge von Mozart bis Lady Gaga

Bad Homburg (mj). „Das klinget so herrlich“ aus Mozarts Zauberflöte hätte getrost als Motto für das Konzert der Musikschule Bad Homburg gelten können. Die musikalische Ausbildung der Kinder und Jugendlichen ist besonders im G 8-Zeitalter enorm wichtig. Obwohl wenig Zeit zum Üben bleibt, sollten die jungen Musiker doch die Möglichkeit haben, den Schulstress zeitweise abzustreifen. Seit vielen Jahren bietet die Musikschule der Volkshochschule diese Möglichkeit. Diesmal waren es die Gitarristen, die sich ihrem Publikum vorstellten. Die Protagonisten präsentierten die gesamte Palette der Zupftechnik mit der Gitarre, zeigten keine Scheu und begeisterten ihr Publikum von der ersten Minute an.
Der Gartensaal des Gotischen Hauses füllte sich sehr schnell mit Eltern und Großeltern derer, die nun bald auf das Podium steigen und ihr Können unter Beweis stellen sollten und wollten. Von den Kleinsten bis hin zu den schon sehr fortgeschrittenen Schülern entfalteten die Kinder und Jugendlichen ein Programm, das besonders durch seine Vielseitigkeit imponierte. Denn es war nicht nur Mozart zu hören, sondern unter anderem „Aura Lee“, ein Traditional, der besonders durch Elvis Presley bekannt geworden ist („Love me tender“).
So changierten die Darbietungen zwischen alten Weisen und neuen Songs. Neben Giuliani, Paganini und Villa-Lobos waren auch die Beatles und sogar Lady Gaga vertreten. Das Finale bot eine Reminiszenz des gesamten nachmittäglichen Programms: ein Andante von Vivaldi und gleich darauf ein Thema zu einem der zahlreichen James-Bond-Filme.
Erfolgreiche Mitwirkende waren Alexa und Franziska Winderling, Lukas Ramos-Büchel, Elisa Zoller, Mischa Moroz, Ardahan Cati, Silja Keßler, Lena Baldt, Jan Niklas Thomsen, Henrik Dahlinger, Florian Gummer, Jakob Dickhardt, Henrik Bornemann und Dominik Matanovic.

Adrahan Cati, Silja Keßler, Lena Baldt und Jan Niklas Thomsen waren vier der jungen Interpreten beim Gitarrenkonzert der Bad Homburger Musikschule. Foto: Jacob

Die Waffe der Wehrlosen

Bad Homburg (ks). Selbst wenn er wollte, Elmar Gunsch könnte seine Stimme nicht verstellen. Sie ist ein Kapital, mit dem der gerade 80 Jahre alt gewordene Moderator, Theatermann, Erzähler und Entertainer bis heute wuchern kann. „Jüdischer Humor – Jüdische Weisheit“ stand als Leitthema über seiner Lesung mit Musik, zu der die Gesellschaft für Christlich-Jüdische Zusammenarbeit (CJZ) eingeladen hatte. Sie war durch ihre Vorsitzende Margret Nebo vertreten. Als persönlichen Freund aus Bad Homburg begrüßte Elmar Gunsch Max Oppenheim. Mit ihrem Spiel fügten sich der mehrfach preisgekrönte russische Klarinettist Roman Kuperschmidt und der ukrainische Akkordeonspieler Alik Texler „ohne vorherige Absprache“ harmonisch in den Erzählstrom von Elmar Gunsch ein.
Zur Einführung widmete das Duo dem Österreicher Gunsch ein paar alpenländische Takte. Danach durften sich die Zuhörer in der vollbesetzten Englischen Kirche vor allem über Klezmer-Klänge und gelegentlich über eine melancholische Walzermelodie freuen. Gunsch begann mit dem Hinweis, dass sich der Vielvölkerstaat Österreich (die einstige „Donaumonarchie“), so manches aus dem Kulturgut der Nachbarländer und auch aus dem der Juden „einverleibt“ habe. Er zählte eine Reihe namhafter Künstler auf, die in seinem Heimatland und im deutschen Sprachraum ihre Spuren hinterlassen haben und wies auf zahlreiche jüdische Worte hin, die wir in unsere Sprache übernommen haben. Zum jüdischen Witz sagte Gunsch, er sei „die letzte Waffe des Wehrlosen“, eine Überlebensstrategie, in der unterschwellig auch ein gewisser Trotz mitschwingt. Ein Volk, das nirgends willkommen war, das sich abschotten musste oder abgeschottet wurde, verpackt seine Ohnmacht und Kritik an der eigenen Situation in Humor und Witz – und nimmt sich selbst auf die Schippe.
Juden hätten nichts dagegen, wenn ein Goi, ein Nichtjude, jüdische Witze erzähle, versicherte Gunsch. Im Gegenteil, „sie sehen darin einen Beweis, dass man sie ernst nimmt“. Ein Witz, der für den so schwer zu beschreibenden Ausdruck „Chuzpe“ stehen könnte, ist der eines jüdischen Soldaten, der unter Stalin gekämpft und sich besondere Verdienste erworben hat. Dafür will ihm der Diktator einen Wunsch erfüllen. „Hast doch gute Beziehungen zu den USA. Besorg mer halt e Visum“.
Neben Witzen aus den verschiedensten Berufssparten trug Gunsch auch eine Erzählung von Fritz Wilder vor, der als Transportarbeiter gearbeitet und seine Erlebnisse bei Umzügen anschaulich und humorvoll zu Papier gebracht hat. Er war der Bruder des berühmten Regisseurs und Drehbuchautors Billie Wilder, der zum Amerikaner geworden war, dem Bruder nach dem Krieg aber nicht geholfen habe, wie Gunsch berichtete. Einfühlsame Liebesgedichte, darunter von Erich Mühsam, und die Erzählung von Kurt Tucholsky „Der andere Mann“ rundeten dieses unterhaltsame Programm aus Wort und Musik ab, das anschaulich vermittelt hat, wie Juden mit ihrer schwierigen Lebenssituation umgegangen sind.
In der Klezmer-Musik durfte sich (auch) die Freude am Leben, am gemeinsamen Tanzen und Feiern auf dem Dorfplatz im „Schtetl“ Luft machen. Mit etwas Fantasie könne man sich dieses bunte Bild vorstellen, meinte Gunsch. Von Paul Spiegel, dem 2006 verstorbenen Präsidenten des Zentralrats der Juden in Deutschland ist bekannt, dass er jüdische Witze zusammengetragen hat. Gunsch erzählte diesen: Der Sohn will heiraten und erklärt seiner Muter, er werde ihr drei Frauen vorstellen und sie solle ihm sagen, welche er heiraten werde. Als es zu der Begegnung kommt, deutet die Mutter ohne zu zögern auf die Rothaarige in der Mitte. „Das stimmt“, antwortet der Sohn, „woher weißt Du das?“ Die Mutter antwortet: „ Ich mag sie nicht“. Ein anderer Witz von Müttern und Söhnen geht so: Der Sohn erzählt der Mutter, er habe im Theaterstück der Schule eine Rolle als Ehemann bekommen. Die Mutter ist empört: „Geh zum Lehrer und sag ihm, du willst eine Sprechrolle haben“.
Das Publikum sparte nicht mit Beifall für diesen heiteren, besinnlichen Abend. In einer harmonischen Mischung aus Wort und Klang gewährte er viele Einblicke in die „Seele“ eines Volkes, das, wie Gunsch anmerkte, „immer gekämpft hat und auch jetzt noch immer weiter kämpfen muss“.

Auch ohne vorherige Absprache haben sie sehr gut harmoniert: Der Vortragskünstler Elmar Gunsch und die Musiker Roman Kuperschmidt und Alik Texler (v.l). Foto: Staffel

Ein Ausflug zum Kloster Weltenburg

Bad Homburg (hw). Die Wirtin der „Klosterschänke“ in der Herrngasse plant am 4. und 5. Juni eine Busreise zum Kloster Weltenburg, bei dem nicht nur die älteste Klosterbrauerei der Welt besichtigt wird, sondern auch noch andere Sehenswürdigkeiten in der Gegend. Neben einer Donau-Schiffsfahrt steht ein Besuch des „Kuchlbauer Turms“ an, der von dem berühmten Architekten Friedensreich Hundertwasser entworfen wurde und das Wahrzeichen der Kuchlbauer Weissbierbrauerei ist, welche ebenfalls besichtigt wird. Bevor in den Gästezimmern des Klosters Weltenburg übernachtet wird, geht es in einen zünftigen Biergarten nach Bad Gögging. Für Verpflegung, Bustransport und Reiseleitung ist gesorgt. Da noch einige Plätze im Bus frei sind, können sich Interessierte in der Klosterschänke, Tel. 25577, melden und informieren.

Wilfried Titze
Raumausstattung
Bahnstraße 2 (im Hof)
61381 Friedrichsdorf
Telefon 06172/74892
HOME TRENDBERATER
www.raumausstattung-titze.de

Neu eingetroffen:
Große Auswahl an Freizeitschuhen
Reformhaus · Drogerie Siekmann
65 Jahre
Hugenottenstr. 63
61348 Friedrichsdorf

anSTURM
FASHION&ACCESSOIRES
s.Oliver CECIL
ANGELS Street One ESPRIT
Hugenottenstraße 101 · Friedrichsdorf
Telefon (0 61 72) 7 97 04
Öffnungszeiten: Mo.-Fr. 9.30-13.00
und15.00-18.30, Sa.9.30-14.00 Uhr

Kahlstatt Lederwaren
Eigene Reparaturwerkstatt
Hugenottenstr. 73
61381 Friedrichsdorf/Ts.
Telefon: (0 61 72) 7 17 82
Fax: (06172) 77 83 00
E-Mail: Kahlstatt-Lederwaren@t-online.de

REHM´S LICHT + LICHTSHOP OHG WOHNSTUDIO
Seit über 25 Jahren
Verkaufsoffener Sonntag 17.4.
geöffnet von 13-18 Uhr
Köpperner Straße 104
61381 Friedrichsdorf
Tel. 06175 - 798884

Großes Gewinnspiel

Friedrichsdorfer Woche

„Aktives Friedrichsdorf" Handels- und Gewerbeverein e.V.
61363 Friedrichsdorf, Postfach 1266
Telefon 06172-598-345, Telefax -456

www.aktives-friedrichsdorf.de

Wer den nachfolgenden Text aufmerksam liest, der ist im Vorteil, denn jede Firmen - vorstellung enthält eine Gewinnspielfrage, die sich auf die jeweils vorgestellte Firma bezieht. Kleiner Hinweis: Die Lösung ist den neben dem Firmenporträt aufgeführten Anzeigen zu entnehmen.
Die Lösung bitte schriftlich an Hochtaunus Verlag, Vorstadt 20, 61440 Oberursel, per Fax an 06171 - 62 88 19 oder per E-Mail an verlag@hochtaunusverlag.de senden.
Der Gewinner wird aus den schriftlichen Lösungseinsendungen gezogen und darf sich über einen GUTSCHEIN IM WERT VON 50 EURO freuen. Einsendeschluss ist Donnerstag, der 21. April 2011. Der Rechtsweg ist ausgeschlossen.

„BibaBaby", der neue Babyausstatter am Houiller Platz

Seit Januar ist der Vollausstatter für neue Erdenbürger mit einem Laden am Houiller Platz 13 präsent. Davor haben Softwareentwickler Gerhard Neinert und seine Frau Rania, die als Hebamme arbeitet, schon seit sieben Jahren Nützliches und Schönes fürs Baby über ihren Internetshop www.bibababy.de angeboten.
„Wir waren zuerst nur auf alles rund um das Baby spezialisiert, doch im Geschäft gibt es eine ständig wachsende Nachfrage nach Sachen für größere Kinder", erklären die Inhaber. Unsere Kunden sind begeistert von dem gut durchdachten Angebot, in dem die „Handschrift" der Hebamme erkennbar ist.
Deshalb erweitern sie ständig das Sortiment. Von der giftstofffreien Babyflasche und der Federwiege, die das beruhigende Auf und Ab im Mutterleib nachempfinden lässt, bis hin zu hübscher Kindermode und zur kompletten Sandkastenausstattung ist alles erhältlich. Auch hochwertige Möbel für's Kinderzimmer, zum Beispiel vom dänischen Hersteller Leander, sind bei BibaBaby zu bekommen.
Größere Artikel liefert BibaBaby auf Wunsch nach Hause.
Die Lage von BibaBaby kann besser nicht sein: „Papa" kann bei einem Espresso vor der Eisdiele die Kleinen auf dem Spielplatz vor der Ladentür im Blick behalten, während „Mama" entspannt einkauft.
Der Laden ist von Montag bis Freitag von 10:00 bis 18:00 Uhr geöffnet und Samstags von 10:00 bis 16:00 Uhr.

Ein beruhigendes Auf und Ab empfindet das Baby in der?

F _ _ E _ W _ E _ E

IN DEN ANZEIGEN DER GESCHÄFTE UND FIRMEN AUF DIESER SEITE FINDEN SIE DIE LÖSUNG UNSERES GEWINNSPIELS.

Die „PRS-Familie" wird gesucht

Friedrichsdorf (fw). Die Philipp-Reis-Schule (PRS) hat sehr lange Zeit in den Gebäuden am Hohen Weg ausgehalten. Nun, im Jahr 2011 wird es soweit sein, zieht sie um in einen kompletten Neubau. Das neue Gebäude nimmt Formen an, der Rohbau in der Färberstraße ist schon fast fertiggestellt. Mit einem Umzug wird im Herbst gerechnet. Die schon chronische Raumnot wird dann ein Ende haben, die neuen Räumlichkeiten bieten auch die Möglichkeit, die PRS in eine offene Ganztagsschule mit attraktiven Nachmittagsangeboten umzugestalten.
Für Philipp-Reis-Schule ist das nicht nur eine große Freude, sondern auch Anlass, den Abschied von der „alten" und den Einzug in die „neue" PRS mit einem Schulfest und einer Festschrift zu begleiten. Die Festschrift soll Geschichte und Geschichten der PRS erzählen, Schüler, Eltern, Lehrer, Ehemalige zu Wort kommen lassen, einen Ausblick auf die neue PRS geben.
In diesem Zusammenhang werden interessante Geschichten und Bilder aus den früheren Zeiten der PRS gesucht, die die Festschrift noch bereichern können. Über eine Zusendung von interessanten Dokumenten, Bildern etc. würde sich die PRS sehr freuen. Darüber hinaus werden die „PRS-Familien" gesucht, die schon seit Generationen mit der Schule verbunden. Anlässlich des Schulfestes am 3. September und im Rahmen der Festschrift soll eine Galerie der „PRS-Familien" veröffentlicht werden und diese würdigen. Ein kleiner Anruf im Schulsekretariat genügt.

Blutspendetermin

Burgholzhausen (fw). Zu einem Blutspendetermin lädt das Rote Kreuz am Dienstag, 19. April, von 17.30 bis 20.30 Uhr in die Sporthalle des TV Burgholzhausen, Am Sauerborn 10, ein. Blut spenden kann jeder Gesunde zwischen 18 und 71 Jahren, Erstspender dürfen jedoch nicht älter als 64 Jahre sein. Die eigentliche Blutspende dauert nur wenige Minuten. Mit Anmeldung, vorheriger Untersuchung und Imbiss sollten Spender gute Stunde Zeit einplanen.

Eine Wanderung rund um Schlangenbad

Friedrichsdorf (fw). Schlangenbad, das kleinste Staatsbad Hessens, umrundet die Wandergruppe des VdK Friedrichsdorf am Freitag, 6. Mai. Die im 17. Jahrhundert bekannt gewordene Heilkraft der warmen Quellen machte im 18. Jahrhundert den kleinen Taunusort zu einem Luxusbad für den internationalen Adel. Aber auch eine Schlange fühlt sich bis heute im Dunstkreis der warmen Quellen zu Hause, die in der Legende sogar als Namensgeberin gilt: die harmlose Äskulapnatter. Da Schlangenbad im tief eingeschnittenen Tal der Walluf liegt und die sieben Ortsteile zwischen 250 und 500 Meter hoch sind, werden die Gruppe weniger die Quellen als vielmehr die oft steilen Aufstiege ins Schwitzen bringen. Von Wambach geht es nach Bärstadt mit seiner romanischen Kirche und durch den Kurpark und zur Schlussrast in der „Wambacher Mühle". Gegen 19 Uhr soll Friedrichsdorf wieder erreicht sein. Treffpunkt für die Zwölf-Kilometer-Wanderung ist um 7.50 Uhr am Bahnhof Friedrichsdorf. Anmeldung bei Margot Brunner, Tel. 06172-72615.

Osterferienquiz und „Leser-Eier"-Suche

Friedrichsdorf (fw). Am Samstag, 23. April, feiern Deutschlandweit Buchhandlungen, Verlage, Bibliotheken und Schulen am Unesco-Welttag des Buchs ein großes Lesefest und teilen ihre Begeisterung für Bücher. Die Stadtbücherei Friedrichsdorf, Institut Garnier 1, lädt aus diesem Anlass alle Kinder zwischen acht und 13 Jahren ein, an ihrem Osterferienquiz teilzunehmen. Von Freitag, 15., bis Samstag, 30. April, kann das Rätsel in der Bibliothek gelöst werden. Es gibt Preise zu gewinnen. Außerdem werden am Gründonnerstag, 21. April, „Leser-Eier" in den Räumen der Stadtbücherei versteckt. Alle Kinder ab sechs Jahren können dann schon für die Ostereiersuche am Wochenende üben.

Musikschule Friedrichsdorf kooperiert mit dem Kunstkreis

Friedrichsdorf (mj). Mit der Ausstellung „Musik sehen – Farben hören“ beginnt die Musikschule Friedrichsdorf eine Kooperation mit dem Kunstkreis Friedrichsdorf.
Die Ausstellung mit Werken von Renate Arnold-Walther, Werner Brosze, Gunter Franke, Inge Klein, Erika Lorenz, Heidrun Reinhard und Claudia Ringel wurde am Sonntag in der Musikschule Friedrichsdorf, Rohrwiesenstraße 2, eröffnet.
Der optische Genuss wurde ergänzt durch die Gesprächsmöglichkeit mit den ausstellenden Künstlern sowie durch Ensembles der Musikschule Friedrichsdorf, die halbstündlich eine Kostprobe ihres Könnens präsentierten.

Mit dabei waren unter anderem das Gitarrenensemble, das Erwachsenenensemble „Rondo amabile“, das Duo Rosalie Schüler und Henrik Engström und der „Gaudeamus-Chor“ mit dem Dirigenten Bert Jonas.
Musik und Malerei haben viele Gemeinsamkeiten. Sie ergänzen einander, gehen bisweilen sogar ineinander über. Man denke nur an die berühmte Tondichtung „Bilder einer Ausstellung“ von Modest Mussorgsky. Beide Kunstrichtungen sprechen über die Sinne das Gefühl, das Gemüt und die Seele an. Mitunter hört man im Unterbewusstsein bei der Betrachtung farbiger Bilder Klänge und Melodien oder umgekehrt. Jede Farbe hat nachweisbar eine eigene Schwingung und knüpft damit unmittelbar an den Ausdruck der Musik an.

Das Konzept der Ausstellung will daher auch in zukünftigen Veranstaltungen die Musik mit der Malerei in Einklang bringen. Für die nächsten Ausstellungen sind bereits Themen gefunden, die da lauten: „Melodien aus Blüten und Blättern“ und „Wasser, Wellen, Wogen“. Generell ist geplant, nach dieser ersten Ausstellung jedes Vierteljahr eine andere vorzustellen und diese in der Vernissage immer mit musikalischen Beiträgen zu verbinden. Zu besichtigen ist die Ausstellung bis zum 1. Juli täglich von 9 bis 19 Uhr. Der Eintritt ist frei.

Bei der Vernissage sang auch der „Gaudeamus-Chor“ mit dem Dirigenten Bert Jonas (r.). Foto: Jacob

Diese Seite ist eine Sonderveröffentlichung des Hochtaunus Verlags

EIN SONNTAG FÜR DIE SINNE

BISTRO - CAFE
ceLin
ÖFFNUNGSZEITEN: Täglich 10:00 - Open end

Skandinavien für die Sinne
Frühlingsfest und Lagerausverkauf
Samstag, 16. April von 10:00 bis 18:00 Uhr
Sonntag, 17. April von 12:00 bis 17:00 Uhr
mit Rentierbratwürsten, Lachssuppe, Zimtschnecken, Osterdekoration und vielen reduzierten Artikeln

Herzlich willkommen!
Little Finnland
Köpperner Str. 111, 61381 Friedrichsdorf-Köppern
Tel. 06175/798419 www.little-skandinavien.de

Ein Sonntag für die Sinne
am Houiller Platz in Friedrichsdorf
Verkaufsoffener Sonntag
17. April 2011

...die etwas andere Boutique.
LISA`S
...frische Mode, Accessoires und mehr.
61381 Friedrichsdorf
Am Houiller Platz 4
Tel.: 06172 4998145
Internet: www.boutique-lisas.de

HOLIDAY LAND
Frankreich bei uns zu Gast
Lassen Sie sich vom Vive La France inspirieren.
Typische französische La Musette Musik live
14.30 bis 17.30 Uhr
Holidayland Reisecenter Stosius
Am Houiller Platz 5 · 61381 Friedrichsdorf
Telefon: 06172-75681 · Telefax: 06172-778201
reisecenter-stosius@holidayland.de

Deko- und Geschenkartikel auf über 300 m²
Lisa's Lifestyle
Sven Köhler
www.lisas-lifestyle.de
Wie Sie uns finden:
Max-Planck-Straße 21a, 61381 Friedrichsdorf
gegenüber Bose-Haus im Hinterhof, 2. Stock
Telefon: 06172 - 454444

17.04.
Verkaufsoffener Sonntag
20%
auf das Gesamtsortiment
ausgenommen bereits reduzierte Ware
Servietten · Tischwäsche · Stein
Leuchter · Laternen · Guss
Pflanzgefäße · alles für Haus und Garten
Öffnungszeiten: Mo - Fr 10.00 - 19.00 Uhr
Sa 10.00 - 15.00 Uhr

EUROTECHNIK
T-Mobile vodafone e-plus O2 debitel
Handyneuvertrag & Vertragsverlängung bei allen Anbietern
Handy- & PC-Reparatur
Am Houiller Platz 1
61381 Friedrichsdorf
Tel. 06172-73 39 10
Mail. info@eurotechnik-telecenter.de

anSTURM
FASHION&ACCESSOIRES
Machen Sie einen entspannten Modebummel durch unser Haus, wählen Sie Ihre persönlichen Favoriten aus und genießen Sie frische Fruchtsäfte oder ein Glas Prosecco.
Hugenottenstraße 101 · 61381 Friedrichsdorf
Telefon: 0 61 72 - 7 97 04

„Aktives Friedrichsdorf“ Handels- und Gewerbeverein e.V.
61363 Friedrichsdorf, Postfach 1266
Telefon: 0 61 72 - 598 - 345, Telefax: - 456
www.aktives-friedrichsdorf.de

Der „Sonntag für die Sinne“ bietet am 17. April eine gute Gelegenheit, Erholung und Shopping bei einem entspannten Einkauf miteinander zu verbinden. Zum dritten Mal öffnen zwölf Geschäfte am Houiller Platz von 13 bis 19 Uhr für Kunden und Gäste ihre Pforten und lassen sich allerhand einfallen, was Spaß macht und dabei die Sinne anregt. Und wenn dabei das eine oder andere Lieblingsstück fürs Frühjahr oder gar den Sommer entdeckt wird – wer hätte da etwas dagegen?
Dieses Jahr beteiligen sich auch einige Geschäfte der Hugenottenstraße am „Sonntag für die Sinne“. Der Gewerbeverein „Aktives Friedrichsdorf“ hat den verkaufsoffenen Sonntag für Gesamt-Friedrichsdorf beantragt, so dass alle Friedrichsdorfer Geschäfte an diesem Tag ihre Türen öffnen können.
„Der Frühling spricht die Sinne an, neue Kollektionen für die Saison 2011 warten darauf, von unseren Kunden entdeckt zu werden“, sagt Goldschmiedemeisterin Beate Schellhas. Sie ist nicht nur in die Organisation des Events eingebunden, sondern hat in ihrer Werkstatt auch neuen Schmuck – vorzugsweise im frischen, frühlingshaften Grün des Turmalins – kreiert. „Natürlich hoffen wir auf gutes Wetter, damit wir unsere Gäste nicht nur in den Läden mit neuen Angeboten, kleinen Leckereien und mancher Überraschung erfreuen, sondern mit ihnen auch auf dem Houiller Platz im Freien feiern können.“
Dass ihr Schmuck die Sinne anspricht, steht außer Zweifel. Unbestritten gilt dasselbe für die trendige Bekleidung von „MARCANY Mode“, „modus eins“ und „Lisa's“, für die aktuelle Kollektion von „Schuh Braun“, für die vitalisierende Pflege in „Nargis Kosmetikstudio“, für bunte Blumen und Geschenke aus „Der Blumentopf“, für zeitgemäße Wohnideen aus dem „KOE Living Magazin“, erst recht für die italienischen Spezialitäten, die das „Bistrorante Classico“ serviert, und für die Urlaubsträume, die das „Holiday Land“ für alle Reiselustigen bereit hält. Selbst die Versicherungen der „Kanzlei Kehrer & Partner“ wirken positiv auf die Sinne – und sei es nur, dass sie Sicherheit geben. „BibaBaby“, der neue Babyausstatter am Houiller Platz, macht das Dutzend voll.

Der Hessentag und die Hessentagspaare

Als Ministerpräsident Georg August Zinn den Hessentag 1961 ins Leben rief, begründete er eine neue Tradition. Er wollte ein Fest veranstalten, das die Menschen zusammenführte. Alteingesessene und Neubürger sollten in Verbindung gebracht werden. Der Hessentag entstand. Bis heute hat der Hessentag, bei allen Wandlungen, die er seit 1961 erlebt hat, seinen Charakter als verbindendes Fest aller Hessen bewahrt. Das Brauchtum ist dabei ein wichtiges Element und dort erlebt man die größte Trachtenvielfalt Hessens. In der heutigen Zeit verbindet der Hessentag Kultur und Brauchtum mit dem modernen Lebenstil und der jungen Gesellschaft. Der erste Hessentag in Alsfeld hatte noch 40 000 Besucher, der 25. Hessentag in Lauterbach hatte 400 000 Besucher und 1999 in Baunatal kamen erstmals mehr als eine Million Menschen. Seit Frankenberg 1989 gibt es beim Hessentag „Natur auf der Spur". Inzwischen ist der „Hessentag" laut dem deutschen Patent- und Markenamt eine geschützte Marke des Landes Hessen. Hessentagspaare gibt es seit 1971. Das erste Hessentagspaar waren in Eschwege Ute Leitschuh und Gerhard Klaus, elf und zehn Jahre alt. 1977 in Dreieich wollte man neue Wege beschreiben und so trug das Hessentagspaar keine Tracht, sondern Jeanshose bzw. -rock und Stiefel. In Grünberg 1980 waren es erstmals keine Kinder, die das Hessentagspaar bildeten, sondern mit Dorothee Hanisch und Erich Frank zwei Erwachsene. In Fulda 1990 gab es sogar eine richtige Hessentagsfamilie, denn Birgit und Bertram Sitz hatten ihren neun Monate alten Sohn Gregor dabei. In diesem Jahr sind es für Oberursel Charmaine Weisenbach und Christian Peter, die ihre Heimatstadt präsentieren. Um sie besser kennenzulernen, beantworteten sie bei ihrem Verlagsbesuch einige Fragen. Mit dabei war auch Erster Stadtrat Dieter Rosentreter. Empfangen wurden sie von Geschäftsführer Michael Boldt und Redaktionsleiter Hubert Lebeau.

12 Fragen an das Hessentagspaar Charmaine Weisenbach und Christian Peter

Antworten von Christian Peter:

Für mich ist das eine ganz besondere Ehre, meine Heimatstadt repräsentieren zu können. Schließlich haben nur sehr wenige diese einmalige Chance, für das größte deutsche Landesfest zu werben. Und wenn dies dann auch noch in Oberursel stattfindet, dann ist das schon etwas ganz Besonderes!

Wir haben sehr viele nette Menschen in der über einjährigen Amtszeit getroffen. Ich finde es besonders schön zu sehen, wie viele Menschen sich ehrenamtlich engagieren und zum Erfolg eines solchen Großprojektes beitragen. Es sind so viele mit Leidenschaft und Herzblut dabei, dass es wirklich Spaß macht, ein Teil dieser „großen Familie" geworden zu sein!

Also mein nächstes großes Ziel ist jetzt erstmal der Hessentag! Dafür werde ich in den Schlusswochen all meine Energie reinstecken, um das Fest der Hessen in Oberursel zu einem unvergesslichen Event zu machen. Und mit der Unterstützung von allen bin ich überzeugt, dass uns dies dann auch gelingt!!!

Puh, Klassik ist eigentlich nicht ganz mein Genre. Zur Zeit höre ich Linkin Park sehr gerne, daher freue ich mich auch riesig, dass sie als Abschlußkonzert auf dem Hessentag sind! Besonders gut gefällt mir ihr Song „Shadow of the day"!

Also wer mal richtig lachen möchte, sollte von Dieter Bohlen „Der Bohlenweg" lesen.

Puh, das ist schwer. Ich glaube, es gibt kein einzelnes Erlebnis. Es sind die vielen kleinen Storys und Erlebnisse, die diese Zeit so einzigartig machen und an die man sich noch in vielen Jahren erinnern wird.

Ich schätze an Charmaine besonders ihren Einsatz für das Ehrenamt! Sie macht das mit so einer Freude und Begeisterung, dass man einfach von ihrer guten Laune angesteckt wird. Besonders bewundernswert ist ihr Durchhaltevermögen. Egal, ob früh morgens oder spät abends, Charmaine ist immer gut gelaunt, auch wenn der Tag noch so stressig war.

Ich bin sehr ungeduldig und es muß nach Möglichkeit alles sofort erledigt werden, das kann für manche sehr nervig sein...

Auch wenn es im Moment wenig Zeit dazu gibt, gehe ich gerne mit Freunden ins Kino! Da kann man dann auch notfalls mal ne Runde schlafen.

Genieße das Leben!

Handy, eiskalte Cola, Sonnenbrille, gute Musik und natürlich: Charmaine!

So, wie es gelaufen ist, fand ich es perfekt! Ich bereue nichts und schaue immer wieder gerne auf das bisher Erlebte zurück. Vielen Dank an alle, die mit mir/uns diesen Weg bisher gegangen sind.

Jetzt haben Sie einen kleinen Einblick in unser Leben als Hessentagspaar bekommen. Es macht superviel Spaß und wir freuen uns schon riesig auf die bevorstehenden zehn Tage. Es gibt so viele tolle Menschen, die mit Ihrer Hilfe den Hessentag 2011 zu einem Erfolg machen werden und mit viel Leidenschaft daran arbeiten. Ich würde mich sehr freuen, wenn auch Sie ein Teil dieser großen Familie werden und als ehrenamtlicher Helfer zum Gelingen des Hessentages beitragen würden. So eine Chance gibt es für Oberursel in absehbarer Zeit sicherlich nicht wieder und wir sind für jede helfende Hand dankbar!

Abschließend bedanke ich mich bei den Anwohnern für die Geduld, die sie bisher bewiesen haben und wünsche allen Lesern eine unvergessliche Zeit vom 10. bis 19. Juni auf dem Hessentag 2011 in Ihrer Heimat: Oberursel!

Fragen:

Was bedeutet es für Euch, das Hessentagspaar zu sein?

Was nehmt Ihr für Euer weiteres Leben an Erfahrungen und Lebensweisheiten mit?

Welches Ziel strebt Ihr als nächstes an (egal, ob privat oder beruflich)?

Welche klassischen Komponisten habt Ihr am liebesten und was ist Euer Lieblingslied?

Welches Buch würdet Ihr Eurem besten Freund empfehlen, das er es unbedingt lesen müsste?

Von welchem Erlebnis Eurer Zeit als Hessentagspaar werdet Ihr Euren Kindern und Enkeln am liebsten erzählen?

Was ist das wichtigste Attribut oder sind die wichtigsten Attribute, um ein Hessentagspaar zu sein? (Christian für Charmaine und Charmaine für Christian)

Was glaubt Ihr, was Eure größte Charakterschwäche ist?

Was macht Ihr, um zwischen den vielen Terminen zu entspannen?

Welche Lebensweisheit hilft Euch, über schwierige Situationen oder Zeiten zu kommen?

Wenn Ihr auf einer einsamen Inseln stranden würdet, was hättet Ihr gerne dabei? Nennt fünf Dinge oder Menschen.

Gibt es etwas, in Eurer Zeit als Hessentagsdame/-herr, für das Ihr gerne die Zeit zurückdrehen würdet bzw. was Ihr heute anders gehandhabt hättet?

Schlusswort für die Leser!!!

Antworten von Charmaine Weisenbach:

Ich möchte in den anderthalb Jahren Ehrenamt das Herz und Wesen unserer attraktiven Heimat nach außen hin verkörpern und künftige Besucher auf Oberursel – das Tor zum Taunus – aufmerksam machen, so dass die Menschen in Massen zum 51. Hessentag strömen und wir alle eine wunderschöne Zeit zum Wohle unserer Stadt verleben.

Wer sich die Zeit nimmt, ein Lächeln zu schenken, bekommt dieses auch zurück. Die Kraft, den eigenen Weg zu gehen, den Mut, das Leben immer wieder neu zu entdecken und das Glück, immer gute Freunde an der Seite zu haben.

Ich möchte nach der Hessentagszeit alle meine Hobbys wieder aufnehmen und meine beruflichen Kenntnisse und ehrenamtlichen Erfahrungen weiterhin für ein qualitatives Leben in Oberursel einsetzen.

Carmina Burana (Carl Orff) & IX. Sinfonie (Beethoven)

Der lachende Mann (Victor Hugo)

Das werde ich erst am Ende unserer Amtszeit beantworten können. Highlights sind natürlich: Gala, Hessentag Stadtallendorf, Rushmoor, Bremen, TV-Dreh, Vereinstreffen der Hessentagspaare – aber die größten Ereignisse stehen erst noch bevor…

Ich schätze an Christian besonders seine Ruhe und Aufrichtigkeit, die Freude am Amt, seine Verlässlichkeit und sein Zeitmanagement. Durch sein strahlendes Begrüßungslächeln fällt aller Arbeits- und Vorbereitungsstress ab, so dass wir immer gut gelaunt in unsere Termine starten. Es ist schön, diese aufregende Zeit mit so einem tollen Freund an meiner Seite verbringen zu können.

Alles noch besser machen zu wollen und ich hätte gern öfters mehr Geduld.

Ich lasse mich gern bei unserem Sponsor Kosmetikstudio Anthyllis verwöhnen; Thermalbad mit Sascha, Kochen und Relaxen, Kino mit Freunden und seit jüngstem Cabrio fahren.

´Stark sein bedeutet nicht, nie zu fallen;
stark sein bedeutet, immer wieder aufzustehen.´

Catering, Familie, Freunde, Musik, Bücher –
und ein Handy, um uns wieder abholen zu lassen.

Ich bin froh, das Ehrenamt übernommen und so viele schöne Erfahrungen gemacht zu haben! Wünschenswert wäre mehr freudige Gelassenheit in den zusätzlichen über 170 rein planerischen Terminen gewesen.

Herzlichen Dank für die liebe Unterstützung durch die vielen ehrenamtlichen Helfer und die Geduld der Orscheler Bürger bei den baulichen Veränderungen! Viel Spaß, unvergessliche Erlebnisse und Kontakte vom 10. bis 19. Juni bei dem größten Fest der Hessen in Ihrer Heimatstadt und viel Freude an den nachhaltigen Errungenschaften in Oberursel!

Der Besuch beim Hochtaunus Verlag in der letzten Woche.

Der Beginn mit der Gala zum Amtsantritt am 15. Januar 2010.

Premium-Sponsor: Stadtwerke Oberursel machen Hessentag klimaneutral

Nur auf den ersten Blick erscheint es als Widerspruch, wenn die Stadtwerke Oberursel sich beim Hessentag mit einem Informationsstand in der Ausstellung „Der Natur auf der Spur“ präsentieren. „Wir werden dort unsere nachhaltigen, regenerativen Projekte vorstellen und haben einiges vorzuweisen“, sagt Geschäftsführer Jürgen Funke.

Er wurde zum Hessentagsbotschafter ernannt, weil sich die Stadtwerke als Premium-Sponsor herausragend dafür engagieren, dass das Landesfest klimaneutral gefeiert werden kann.

Sie versorgen in einer Bietergemeinschaft mit der Mainova den Hessentag mit Ökostrom, der in Österreich zu 100 Prozent aus Wasserkraft gewonnen und von den Energiepartnern Stadtwerke und Mainova eingekauft wird.

Dennoch wird es laut Funke auf Grund des Hessentages zusätzliche CO_2-Emissionen geben. Sie entstehen insbesondere durch den An- und Abreiseverkehr. Selbst wenn viele Menschen aus dem Rhein-Main-Gebiet den öffentlichen Nahverkehr nutzen oder mit dem Rad kommen – „ganz ohne Auto geht's nicht“, so der Stadtwerke-Chef. Insbesondere Besucher aus Nordhessen werden ins Auto steigen. Dafür soll ein Ausgleich geleistet werden.

Weil der CO_2-Ausstoß ein globales Problem darstellt und in Schwellenländern mit weniger Geld höhere Effekte erzielt werden können, hat man sich dafür entschieden, dortige Projekte mit den Ausgleichszahlungen zu unterstützen. Dr. Sandra Schmidt, bei den Stadtwerken zuständig für Energiewirtschaft und Marketing, sucht mit Unterstützung des Unternehmens „First Climate AG“ nach geeigneten, nachhaltigen Projekten. Wasserkraft oder Biogas könnte sich anbieten. Gut stehen die Chancen auch für ein Projekt in Indien, wo der Hausbrand mit Holz auf effiziente Öfen für Reishülsen, die bei der Nahrungsmittelproduktion als Abfallprodukt anfallen, umgestellt wird.

Dr. Sandra Schmidt (links) und Jürgen Funke (rechts) werben nachhaltig für den Hessentag.

Das Engagement der Stadtwerke Oberursel in der Dritten Welt wird eine Ausnahme bleiben. In der Region hat sich das Tochterunternehmen der Stadt längst über die Stadtgrenzen hinaus einen Namen als Experte für Photovoltaik- und Bürgersolaranlagen gemacht.

Über das Umwelt-Engagement der Stadtwerke wird es am Stand beim Hessentag ebenso ausführliche Informationen geben wie über die Wassergewinnung aus dem Taunus, die Beteiligung an einem Windpark in der Nordsee und über die mit der Raiffeisenbank Oberursel gegründete Genossenschaft Neue Energie Taunus eG.

Noch kaum bekannt ist, dass die Stadtwerke Oberursel in Kooperation mit dem heimischen Fahrradhandel den Kauf eines Elektro-Fahrrads mit einem Zuschuss unterstützen. Die Vorzüge eines solchen Pedelecs, gerade an Bergauf-Strecken, können Standbesucher mittels eines Fahrsimulators am eigenen Leib erfahren. Für Kinder soll es ein spielerisches Angebot geben, um ihnen beispielsweise den schonenden Umgang mit der wertvollen Ressource Wasser näher zu bringen.

Unübersehbar leisten die Stadtwerke einen weiteren Beitrag zum Hessentag: Sie sponsern die gelben Helfer-T-Shirts mit dem Hessentags-Logo und dem Schriftzug der Stadtwerke. Schmunzelnd, aber durchaus ernst gemeint, stellt Funke fest: „Da durfte kein anderes als das stadteigene Unternehmen drauf.“

Mit dem klimaneutralen Hessentag wollen Stadt und Stadtwerke „bewusst ein Zeichen setzen und wir sind stolz darauf, dass wir dieses Projekt erfolgreich umsetzen werden“. Die stringente Umsetzung des vom Stadtparlament beschlossenen Energiekonzepts könne „der Startschuss für ein Alleinstellungsmerkmal von Oberursel sein. Und da wären wir natürlich gerne dabei“, so Funke weiter.

STADTWERKE OBERURSEL
Wasser. Energie. City-Service.

1967 wurde die Stadtwerke Oberursel (Taunus) GmbH gegründet. Ein Jahr später übernahm sie die Wasserversorgung im Stadtgebiet, 1998 kam die Wasserversorgung der Stadt Steinbach hinzu. Parallel hierzu wurden den Stadtwerken von der Stadt Oberursel weitere Aufgaben übertragen, wie die Bewirtschaftung der Parkhäuser und oberirdischen Parkplätze und der Betrieb des Stadtbusses und des Frei- und Hallenbads. 1998 wurde die City Parkhaus Betriebsgesellschaft mbH als Beteiligungsgesellschaft der Stadtwerke gegründet.

Mit der Gründung der hundertprozentigen Tochtergesellschaft TaunaGas Oberursel GmbH 2002 wuchs das Unternehmen um die Sparte Erdgas. Im Januar 2006 haben die Stadtwerke die Holding-Funktion für alle städtischen Gesellschaften übernommen und seit Januar 2010 liefern die Stadtwerke auch an Haushaltskunden TaunaStrom.

Zehn Messehallen für die Landesausstellung

Vorbereitungen für den Hessentag in Oberursel sind in vollem Gange: Landesausstellung soll wieder Magnet werden

Die Vorbereitungen für den diesjährigen Hessentag und die große Landesausstellung sind in vollem Gange. Schon heute steht fest: Zehn Messehallen werden in Oberursel die Besucher empfangen. Längst kümmern sich die Organisatoren um die Details der großen Informations- und Verkaufsausstellung. „Sie soll auch 2011 zu einem ganz außergewöhnlichen Erlebnis für Fachleute, aber auch für Verbraucher werden“, betont Barbara Wagner, Geschäftsführerin von „Mega Event“.

„Mega Event“, das Unternehmen aus dem südthüringischen Meiningen, stemmt schließlich bereits nach Butzbach, Homberg (Efze), Langenselbold und Stadtallendorf nun zum fünften Mal hintereinander im Auftrag der Hessischen Staatskanzlei die Landesausstellung, die auch im Rahmen des diesjährigen Hessentages vom 10. bis 19. Juni ihre Pforten öffnen wird. Die meisten Verträge mit Ausstellern sind geschlossen, weitere werden folgen. Unternehmen, Verbände, Behörden, Kommunen, Vereine und verschiedene Einrichtungen wollen das Podium der Landesausstellung nutzen, um ein breites Publikum zu erreichen.

Die Hallen 7 bis 9 der Landesausstellung in Stadtallendorf. *Foto: mega*

Bereits vor über drei Jahrzehnten wurde der Grundstein für die jährlichen Landesausstellungen gelegt, die aus dem Hessentag heute nicht mehr wegzudenken sind. Stellten sich anfangs zunächst nur die Ministerien und Behörden den Besuchern vor, so kamen Schritt für Schritt auch Verbände, Kommunen, Institutionen und hessische Unternehmen in ihrer ganzen Vielfalt hinzu. Sie machen heute in ihrer Gesamtheit die Landesausstellung aus. Diskussionsrunden, Fragestunden, Rahmenprogramm und eine vielfältige Gastronomie werteten die Ausstellung zudem auf und ließen sie in den zurückliegenden Jahren immer mehr zum Magneten für Jung und Alt werden. Die Resonanz aus den Vorjahren ist beeindruckend: „Es präsentierten sich im ‚Schaufenster Hessens‘ – wie die Landesausstellung zu Recht genannt wird – allein im vergangenen Jahr rund 350 Aussteller. Insgesamt 500.000 Besucher wurden gezählt“, so Wagner.

VERANSTALTUNGEN:

- **10. Juni:**
  - You FM Night
  - Hessentags-Party-Nacht
- **12. Juni**
  - The Black Pony + LIZA
  - Stefanie Hertel & Stefan Mross
- **13. Juni**
  - Kult Rock Nacht
- **14. Juni**
  - Markus Wolfahrt + Band
  - Mundstuhl
- **15. Juni**
  - HR3 Open Air mit Clueso und Philipp Poisel
  - BAP
  - ABBA Gold
- **16. Juni**
  - Ich + Ich
- **17. Juni**
  - Scorpions
  - Silly
- **18. Juni**
  - Oliver Pocher
  - Bryan Adams
- **19. Juni**
  - Linkin Park
  - Ernst Hutter & Die Egerländer Musikanten

Ticket- & Infocenter im Oberurseler Rathaus

HESSENTAG 2011
STADT OBERURSEL TAUNUS
WIR SIND HESSENTAG

Klaus Lenz
Kreissportwart Sportkreis 31 Hochtaunus & Vorsitzender des TV Oberstedten

„Herzlich willkommen in der Sportstadt Oberursel“, dass dies ein zutreffender Slogan ist, möchte ich erlebbar machen. Die Besucher, egal ob Jung und Alt, werden Gelegenheit haben an verschiedenen Veranstaltungsorten in der Stadt ihre Fitness zu testen und Informationen rund um das Thema zu bekommen. Sport und Gesundheit, wenn das nicht zusammen passt, was dann?

Leben.
Qualität.
Zukunft.

Kurt Hock/Enrico Becker auf LCR-Suzuki (Startnummer 2) und André Kretzer/Adrian Kretzer auf einer Hock-Suzuki (8) wollen in dieser Saison in der Internationalen Deutschen Meisterschaft der Motorräder mit Seitenwagen angreifen.Foto: Lebeau

Fotografen geben einen Einblick

Hochtaunus (how). Noch bis zum 14. August ist im „Festen Haus aus Ransbach“ im Freilichtmuseum Hessenpark (Baugruppe Nordhessen) die Sonderausstellung „Makro- und Landschaftsfotografie im Taunus – Farbfotografen von Jasper M. Fuchs und Jens Richter“ zu sehen. Während der Laufzeit haben Besucher mehrmals die Möglichkeit, eine Einführung in die Ausstellung zu bekommen. Am 17. April, 15. Mai, 5. Juni, 3. Juli und 14. August werden jeweils um 15 Uhr die beiden Fotografen anwesend sein, um allen Interessierten einen Einblick in die gezeigten Bilder und ihre Geschichten zu geben.

Gezeigt werden rund 50 verschiedene Naturaufnahmen mit dem Ziel, Pflanzen und Tiere nicht einfach nur abzulichten, sondern dem Betrachter neue Blickwinkel aufzuzeigen. So sind die Fotografien auch abseits der üblichen Spaziergängerrouten entstanden. Präsentiert werden besondere, künstlerisch interessante Aufnahmen. Da die Motive möglichst wirklichkeitsgetreu wiedergegeben werden sollen, wurden die Bilder nur in einem sehr geringen Maß nachbearbeitet.

Die „Hock-Familie“ bereitete sich in Val de Vienne vor

Hochtaunus (leb). Die Trainingswoche auf der französischen Rennstrecke „Val de Vienne“ im Poitou ist seit vielen Jahren die ideale Saisonvorbereitung für das Hock-Seitenwagen-Team. In diesem Jahr war die „Familie“ besonders umfangreich. Neben den deutschen Vizemeistern und Weltmeisterschafts-Vierten Kurt Hock und Enrico Becker aus Oberursel und Drübeck hatten sich in den Nachbarboxen die Fahrerpaarungen Nau/Rüb sowie Kretzer/Kretzer einquartiert.

Robert Nau und Anita Rüb gehen im Oldtimer-Motorradsport mit der „Hock 1“ aus dem Jahr 1968 an den Start, dem ersten von Vater Helmut Hock gebauten Renngespann. Außerdem testeten sie in Val de Vienne eine weitere historische Hock-BMW des Baujahrs 1975, auf der einige Jahre später Kurt Hock sein erstes Rennen als Beifahrer bestritten hatte. André und Adrian Kretzer aus Wilsbach im Lahn-Dill-Kreis bereiteten sich auf ihre zweite Saison in der Internationalen Deutschen Meisterschaft der Gespanne vor. Sie pilotieren ein von Kurt Hock konstruiertes Gespann, das wie seine LCR mit einem 1000 ccm-Suzuki-Motor ausgestattet ist. Das IDM-Premierenjahr hatte die Brüder bereits auf dem 8. Platz beendet. In dieser Saison soll es noch weiter nach oben gehen.

Gleiches gilt für Kurt Hock und Enrico Becker, wobei diese „nur“ einen kleinen Schritt machen müssen: vom zweiten Rang in der Internationalen Deutschen Meisterschaft, den sie in den Jahren 2009 und 2010 belegten, zum Meistertitel. Aber dieser letzte Schritt ist auch der schwerste, zumal sich der bisherige Hauptsonsor von Hock/Becker aus dem Sport zurückgezogen hat. Umso dankbarer sind sie für die Unterstützung von Rolf Erdmann aus Lollar. Der Motorradhändler „im Unruhestand“ stellt sowohl Hock/Becker als auch Kretzer/Kretzer die Renngespanne zur Verfügung und war selbstredend auch in Val de Vienne vor Ort. Mit dem, was er dort sah, konnte er zufrieden sein. Vor allem Hock/ Becker, die die französische Rennstrecke längst wie ihre Westentasche kennen, aber auch die Kretzer-Brüder glänzten trotz der nicht optimalen Wetterbedingungen mit schnellen Zeiten. Vergleichsmöglichkeiten gab es für die privaten Zeitmesser genug, denn das fünftägige Trainingslager, das der Eschborner Carlo Auer zum 20. Mal in Val de Vienne durchführte, genießt einen hervorragenden Ruf. Bereits im vergangenen November war die Veranstaltung mit knapp 120 Teilnehmern, darunter 50 Gespannteams aus ganz Europa, komplett ausgebucht.

Eigentlich wollte Kurt Hock in diesem Jahr der Seitenwagen-Weltmeisterschaft den Vorzug vor der IDM geben. Das wäre nötig gewesen, weil sich zwei Renntermine überschneiden. Aber das ausgebliebene Sponsorgeld hat seinen Plan über den Haufen geworfen. Jetzt werden der Oberurseler und sein treuer Kopilot Enrico Becker die aus acht Rennen bestehende Internationale Deutsche Meisterschaft komplett bestreiten und dazu nur die in Deutschland stattfindenden WM-Rennen in Schleiz, auf dem Sachsenring und in Oschersleben fahren. Der IDM-Saisonauftakt ist am Osterwochenende auf dem Euro speedway Lausitz, zwei Wochen später folgt das zweite Rennen in Oschersleben und am 14. und 15. Mai ist die WM auf dem Schleizer Dreieck zu Gast.

Jetzt NEU! in FRIEDRICHSDORF
Nach Absprache, auch Hausbesuche möglich!
Der GOLDMANN® ist da!
GOLDANKAUF
ALTGOLD · BRUCHGOLD · SILBER · ZAHNGOLD · GOLDMÜNZEN UND -BARREN · GOLDUHREN
Sofort BARGELD
für Ihr
ALTGOLD
ZAHNGOLD
BRUCHGOLD
SILBER
GOLDUHREN
GOLDMÜNZEN
U. BARREN
Unsere Filialen:
Friedrichsdorf, Aschaffenburg Delmenhorst, Enschede, Frankfurt, Friedberg, Friedrichsdorf, Gießen, Heilbronn, Limburg, Offenbach, Marl, Stadtlohn, u.a.
Komplette Übersicht unter:
www.dergoldmann.com
Sofort Bargeld für Ihr Edelmetall | Sehr hohe Ankaufspreise | Keine Verkaufsverpflichtung | Unverbindliche und seriöse Wertermittlung
Selbst der weiteste Weg lohnt sich:
Friedrichsdorf im Goldrausch - GOLDMANN® jetzt auch in Friedrichsdorf
Seit Wochen erreichen die Goldpreise ständig neue Rekordhöhen. Das bringt immer mehr Menschen dazu, in ihren Schmuckschatullen zu kramen. Viele von ihnen entdecken dabei wahre Schätze, die sie schnell in Geld umwandeln können und zu den Juwelieren tragen. Allein in den letzten Monaten stieg der Goldverkauf um 40 Prozent, so Willi Fischel, Geschäftsführer des Bundesverbandes der Juweliere. Ob Ringe,

Broschen oder Zahnkronen-Gold zu versilbern, liegt voll im Trend. Irene S. entdeckte beim Aufräumen in der Wohnung Goldketten, die sie von ihrer Großtante geerbt hatte. „Weil sie damals für mich zu altmodisch wirkten, habe ich sie schnell vergessen“, erzählt sie. „Da ich in den letzten Tagen immer wieder von Redkordpreisen für Gold gelesen habe, entschied ich, zu handeln.“ Wert des Goldschatzes: rund 2500 Euro.
Auch bei einer der 15 GOLDMANN®-Filialen in Friedrichsdorf, Bahnstr. 6, 06172/2858966, wird das Goldgeschäft blühen.
„Ich glaube, die Marke von 30.000 Euro pro Kilo Feingold war für viele die magische Grenze“, sagt Frau Gergin, Inhaberin der GOLDMANN®-Filiale Friedrichsdorf, während ein Kunde bei ihr anfragt, wie viel er für die Goldzahnkronen bekommen würde. „Ich gebe ihm 15 Euro pro Gramm dafür“, antwortet sie. 1.800 Euro blättert sie für Armband, Kette und Brosche hin. „Das ist alter Familienschmuck, der im Schrank versauerte. Meine Frau trug ihn nicht – also verkaufen“, sagt Hans K. Gold habe in den letzten Jahren einen rasanten Preisanstieg hingelegt. Schon seit Wochen erreichen die Goldpreise einen Rekordstand, der bisher für unrealistisch gehalten wurde.
Derzeit steht der Preis bei mehr als 950 Euro Feinunze (31,1 Gramm). „Wer im Jahr 1970 ein breites italienisches Armband für 500 Mark gekauft hat, bekommt heute dafür möglicherweise 600 Euro angerechnet.“ Für viele Menschen ist es die schnellste Möglichkeit, wieder flüssig zu werden.

Die Firma GOLDMANN® hat sich mit ihren vielen Standorten in Deutschland auf den Altgoldverkauf spezialisiert.
Wählen Sie den sicheren Weg und lassen Sie sich von unseren Fachleuten beim Verkauf des Edelmetalles freundlich und seriös beraten. Profitieren Sie von unserer Erfahrung. Weitere Fragen beantworten wir Ihnen gerne vor Ort bei einer Tasse Kaffee und einem netten Gespräch.
Bahnstraße 6 · Friedrichsdorf (hinter dem Rathaus)
Tel.: 06172/2858966 · Infoline: 0152/04838608
Geschäftszeiten: MO–FR 10:00–17:00 Uhr, SA 9:30–13:00 Uhr

Otfried Mohr bleibt Kfz-Obermeister

Hochtaunus (how). Auf der Jahreshauptversammlung der Innung des Kraftfahrzeuggewerbes für den Hochtaunuskreis wurde der Obermeister Otfried Mohr aus Weilrod für weitere fünf Jahre wiedergewählt. Auch sein Stellvertreter Reinhold Jäger aus Neu-Anspach ist in seinem Amt bestätigt worden. Beisitzer im Vorstand sind Reiner Herr (Usingen/Neu-Anspach), Knut Kreissl (Bad Homburg) und Jürgen Aumüller (Oberursel). Vorsitzender Handel ist Gerald Weil (Friedrichsdorf), Vorsitzender des Gesellenprüfungsausschusses Günter Krause (Bad Homburg), Pressesprecherin Annedor Denfeld-Busch (Bad Homburg) und Lehrlingswart Andreas Huth (Friedrichsdorf).

Ist Übergewicht Sünde oder Krankheit?

Bad Homburg (hw). „Übergewicht: Sünde oder Krankheit“ lautet das Thema des Arzt-Patienten-Gesprächs der Deutschen Herzstiftung am Donnerstag, 21. April, von 18 bis 19 Uhr in der Cafeteria (8. Stock) der Hochtaunus Kliniken, Urseler Straße 33. Ist Dicksein Ausdruck persönlicher Zügellosigkeit, Ergebnis der Überflussgesellschaft oder jedem Betroffenen biochemisch-genetisch vorbestimmt? Mit diesen Fragen wird Professor Dr. Hans Hölschermann dem mehr oder weniger übel empfundenen Problem nachspüren.

Taunusklub wandert nach Dietenhausen

Bad Homburg (hw). Der Taunusklub Bad Homburg lädt ein zu seiner achten Planwanderung am Sonntag, 17. April. Treffpunkt ist um 9.30 Uhr am Bahnhof, Abfahrt ist um 9.49 Uhr mit der Taunusbahn nach Hasselborn. Von dort wandern die Teilnehmer zwei Stunden nach Dietenhausen. Mittagsrast ist im Gasthof „Zum Iserbachtal“. Die Nachmittagswanderung nach Weilmünster dauert ebenfalls zwei Stunden. Rückfahrt ist mit der Buslinie 289 um 16.57 Uhr nach Grävenwiesbach und Weiterfahrt mit der Taunusbahn nach Bad Homburg um 17.22 Uhr.

Die Bad Homburger Woche im Internet:
www.hochtaunusverlag.de

Rosenhof
SENIORENWOHNANLAGEN

Der Rosenhof Kronberg lädt ein zum

„Tag der offenen Tür“

am Samstag, dem 14. Mai 2011, von 14.00 - 17.00 Uhr

Unser Programm:

- Führungen durch unsere Wohnanlage
- Professionelle Beratungsgespräche
- Verlockende Torten- und Kuchenauswahl aus der hauseigenen Konditorei

Aktuelles Angebot für ein 1-Zimmer-Appartement mit z.B. 33,2 qm für mtl. € 1.492.- inkl. folgender Grundleistungen:

- Einbauküche, Duschbad, Balkon/Terrasse
- Mehrgängige Mittagmenüs zur Wahl
- Wöchentliche Appartementreinigung
- Umfangreiches Aktivitätenprogramm
- Betreuung sowie 24-Std.-Rufbereitschaft

Wir freuen uns auf Ihren Besuch!

Rosenhof Kronberg • Am Weißen Berg 7
61476 Kronberg • Telefon 06173 / 93 44 93
www.rosenhof.de • kronberg@rosenhof.de

– Anzeige –

Willkommen in der Aumühlenresidenz Oberursel

Sie sind herzlich eingeladen uns zu besuchen.

Aumühlenstrasse 1 a
61440 Oberursel
Telefon 0 61 71/ 629 0
Telefax 0 61 71/ 629 999
E-Mail: info@aumuehlenresidenz-oberursel.de
www.aumuehlenresidenz-oberursel.de

Wir freuen uns auf SIE!

Wohnen und Leben im Alter

Die Aumühlenresidenz Oberursel umfasst 100 Wohnappartments, deren Bewohner im Bedarfsfall über den hauseigenen ambulanten Dienst versorgt werden können. Die stationäre Pflegeabteilung der Aumühlenresidenz Oberursel bietet 75 Pflegeplätze in Doppel-, Einzel- und Komforteinzel- zimmern.

Das bieten wir Ihnen:

- Individualität und Unabhängigkeit
- Spezielle Alltagsbegleitung für demenziell erkrankte Senioren nach § 87 b
- Bibliothek
- Attraktive Freizeitaktivitäten
- Bewegungsbad
- Öffentliches Café
- Restaurant
- Attraktiver Innenhof mit Teich und Springbrunnen
- Friseur und Kiosk

Samstag 16.00 Uhr Modenschau La Gatta Mode, Steinbach/Ts.

Sonntag 14.00 und 17.00 Uhr Schaufrisieren, Pelze und Tanz
Friseursalon Hofmann, Frankfurt am Main

Öffnungszeiten für Besucher

Samstag 13:00 – 18:00 Uhr
Sonntag 10:00 – 18:00 Uhr

Grußwort des Veranstalters

Veränderung, Neuausrichtung, kompletter Themawechsel? Man kann darüber diskutieren, was aus der „fit ab 60“ geworden ist. Für mich als Veranstalter steht fest: die Messe hat sich befreit und sie ist offener geworden. Die Befreiung von der Altersbegrenzung kommt aus der klaren Erkenntnis, dass die „fit ab 60“ die Fitten ab 60 nur selten erreicht hat. Das Offenerwerden wirkt sich sowohl in Bezug auf die Besucherschaft, als auch auf das Angebot der Messe aus. Hat sich bei der „fit ab 60“ doch alles um das „Älterwerden mit Lebensfreude“ drehen sollen, so ist bei der Messe „fit durchs Leben“ die Lebensfreude genau genommen erst richtig gefunden worden. Eine bewusste und gründliche Ausstellersuche brachte das Ergebnis, dass ungemein interessante und wichtige Themen bei der Messe vertreten sind, die nicht mehr primär die ältere Generation anspricht, sondern nun allen Interessierten die Möglichkeit gibt, diese Messe als Bereicherung zu sehen und von ihr zu profitieren. Über 90 Aussteller machen einen Messebesuch zum Erlebnis.

„fit durchs Leben“ hat zwei Bedeutungen: fit durchs Leben gehen und fit durchs Leben werden, nämlich durch bewusstes Leben. Mit bewusstem Leben kann man gar nicht früh genug anfangen, es aber dafür bis ins hohe Alter hinein pflegen. Dennoch ist die Messe keine Gesundheitsmesse, denn sie bietet ebenso Angebote zu Wohnen & Leben, Beauty & Wellness, Freizeit, Medien & Computer, Sport, Mode, Schmuck & Accessoires, Reisen und Mobilität.

Einzigartig ist der 1.000 qm große Fahrrad-parcours, auf dem Elektrofahrräder ausprobiert werden können. Erleben Sie eine Spitzenmodenschau mit Kleidung, Accessoires und Hüten, Schaufrisieren mit Pelz- und Tanzvorführung. Holen Sie sich Entspannung in zwei Besucheroasen. Im Angebot finden Sie u. a. die Kochschule Frankfurt, Klangmassagen, Fettpolsterreduktion, Opernreisen, alternativer Strom, Yoga, Schokoladen, natürliche Kleidung, Handys, exklusive Strandkörbe, Ballonfahrten u. v. m.

Wie immer sind Eintritt und Parken frei, ebenso die Teilnahme an den Vorträgen. Erstmals dabei ist eine Kinderbetreuung mit gelernten Kindergärtnerinnen. Ein Elektrofahrrad im Wert von 1.999 € und eine Wellnessreise sind zu gewinnen.

Ich wünsche allen Besuchern bei ihrem Messerundgang Information und Unterhaltung, schöne Erlebnisse und viel Spaß. Den Ausstellern der „fit durchs Leben“ wünsche ich positive Gespräche und gute Geschäfte.

Manfred Reichert
Veranstalter und Ausstellungsleiter

Die zahlreichen ehrenamtlich agierenden Helfer beim Beladen des Containers mit Hilfsgütern für die Mwanga High School in Tansania: Ernst und Sigrid von Wangenheim, Katrin Sertenbrink, Eugen Wirsing, Lara Schuster, Hans-Jürgen Krämer und Roland Keil. Norbert Schmedt musste zurück in die Schule. Er hatte Unterricht. *Foto: Jacob*

Container mit Hilfsgütern für die Mwanga High School beladen

Bad Homburg (mj). Ernst und Sigrid von Wangenheim lassen nicht locker. Die ehemaligen Pädagogen an der Humboldtschule haben einst gemeinsam mit dem ehemaligen Schulleiter Ulrich Nolte das Tansania-Projekt entwickelt, das sich mittlerweile zu einem Selbstläufer gemausert hat. Angefangen hat alles mit einem ganz lockeren Kontakt zwischen der Humboldtschule (HUS) und der Mwanga High School in Tansania. Die Lehrer reisten nach Tansania und überzeugten sich davon, dass hier dringend Hilfe nötig war. Ernst und Sigrid von Wangenheim initiierten den Tansania-Basar, bei dem jedes Jahr fünfstellige Summen durch die Unterstützung der Schüler zusammenkamen. Mit dem Geld konnten schon zahlreiche Gebäude errichtet werden, um den Kindern in Tansania eine gescheite Ausbildung zu gewährleisten und die Schule zur High-School aufwerten zu können.

Doch auch zahlreiche Sachspenden wurden von Bad Homburg nach Tansania geschickt. „In diesem Jahr kam uns der Neubau der Humboldtschule zugute, denn wir konnten viele Gegenstände für Chemie, Physik, Regale und vieles andere in den Container verladen“. Ernst von Wangenheim ist nicht nur immer tatkräftig bei der Sache, er akquiriert auch immer wieder Spender, die das Unternehmen mitstemmen. In diesem Jahr sind es der Kombi-Verkehr Frankfurt, mit dem Geschäftsführer Armin Riedl, der den Container als Geschenk zur Verfügung stellte, die Spedition GIZ Hamburg und das BTZ Kombiwaggon. „Ohne diese Mitstreiter könnten wir solche Aktion gar nicht durchführen“. Auch Eugen Wirsing freut sich über den erneuten Erfolg der Aktion, die alle zwei Jahre durchgeführt wird. Sachspenden kamen auch aus Frankfurt. Das interne Netz insbesondere unter den Hausmeistern funktioniert prächtig.

Inzwischen sind die Helfer in Bad Homburg von ihrem Erfolg begeistert. Mit dem Beginn der Aktion waren 180 Kinder in der Mwanga High School, heute sind es 620. Das Ganze hat einen Dominoeffekt, denn der Staat baut permanent Schulen. Dabei nimmt die von der HUS unterstützte Schule im Ranking bei mittlerweile 3000 Schulen Platz 170 ein.

Viele Helfer waren auch in diesem Jahr dabei: Ernst und Sigrid von Wangenheim, Katrin Stertenbrink, Eugen Wirsing, Lara Schuster, Norbert Schmedt und Hans-Jürgen Krämer. Nicht zu vergessen die Unterstützung des Betriebshofs und der Stadt mit Roland Keil, die für die temporäre Lagerung in der Post sorgten und beim Beladen tatkräftig unter die Arme griffen. Eugen Wirsing wird in wenigen Wochen nach Tansania reisen, um sich um die Zollabfertigung und das Abladen zu kümmern.

Die Gesichter der Schüler und Lehrer der Mwanga High School am Fuße des Kilimandscharo werden leuchten, wenn der Container im Mai ankommen wird und die Hilfsgüter ausgepackt werden.

Initiative „1+1=3“ – eine gelungene Überraschung

Kirdorf (hw). Damit hatte auf der wieder gut besuchten Mitgliederversammlung des Kirdorfer Heimatmuseums niemand gerechnet. Nach den offiziellen Tagesordnungspunkten bat Stefan Ohmeis, der Leiter der Arbeitsgemeinschaft „Unser Kirdorf“, um das Wort. Die Arbeitsgemeinschaft konnte im vergangenen Jahr ihr 50-jähriges Bestehen feiern. Über das Wirken wurde auf einer Festveranstaltung, in einer Festschrift und in einer Sonderausstellung im Heimatmuseum ausführlich berichtet. Ohmeis erinnerte daran, dass die Arbeitsgemeinschaft „Unser Kirdorf“ die Errichtung des Heimatmuseums in über 18-jähriger Arbeit vorbereitete und mit aus der Taufe hob. Viele Mitglieder der Arbeitsgemeinschaft arbeiten auch im Heimatmuseum aktiv mit.

Um die bisher knappen finanziellen Möglichkeiten des Museums zu verbessern, hat sich die Arbeitsgemeinschaft anlässlich ihres Jubiläums zur Initiative „1+1=3“ entschlossen. Stefan Ohmeis überreichte den erstaunten Mitgliedern einen Scheck von der Arbeitsgemeinschaft „Unser Kirdorf“ über 1000 Euro mit einem darüber hinausgehenden Versprechen: Wenn es dem Museum gelingt, bis zur Mitgliederversammlung 2012 weitere Spenden von mindestens 1000 Euro zu erhalten verpflichtet sich die Arbeitsgemeinschaft „Unser Kirdorf“ zu einer weiteren Spende von noch einmal 1000 Euro. Sollte die Initiative „1+1=3“ erfolgreich sein, werden dem Museum somit bis zum nächsten Jahr über 3000 Euro zufließen, was seine finanziellen Möglichkeiten wesentlich verbessert – und letztlich künftigen Ausstellungen zu Gute kommt. Die überraschten Mitglieder des Museumsvereins waren begeistert!

Der ebenfalls hocherfreute Vorsitzende Hans Leimeister bedankte sich für die Spende und das Versprechen, und rief alle Mitglieder und Förderer auf, die Initiative tatkräftig zu unterstützen. Spenden können dem Kirdorfer Heimatmuseum auf sein Konto Nr. 66004937 bei der Taunus-Sparkasse (BLZ 51250000) überwiesen werden.

Im Anschluss wurden den Anwesenden noch Fotos des neu errichteten privaten Mineralienkabinetts von Erwin Schneider sowie ein professionell gedrehter Film von Hans-Jürgen Gerlach über die Freiwillige Feuerwehr Kirdorf gezeigt, bevor die Mitgliederversammlung in einem gemütlichen Zusammensein mit anregenden Gesprächen endete.

Stefan Ohmeis (Mitte), der Leiter der Arbeitsgemeinschaft „Unser Kirdorf“ überreichte einen Scheck von der Arbeitsgemeinschaft „Unser Kirdorf“ über 1000 Euro an Manfred Falkenmeier (l.) und Hans Leimeister (r.) vom Heimatmuseum.

Ingeborg Egler ist jetzt Schriftleiterin

In seiner Jahreshauptversammlung hat der Gemeinschaftskreis „Unser Homburg“ einstimmig seine Forderung bekräftigt, den mittlerweile von der Stadt angekauften Gustavsgarten insgesamt als Parkanlage zu erhalten und auch nicht teilweise mit Villen zu bebauen. Es handele sich hierbei um den letzten in seiner Fläche noch erhaltenen Teil der „Landgräflichen Gartenlandschaft“. Ulrich Cannawurf (rechts), der sich schon seit Jahren für dieses Anliegen einsetzt, wurde erneut als Vertreter des Gemeinschaftskreises im Denkmalbeirat benannt. Für die Position des Schriftleiters kandidierte Cannawurf nicht mehr. Seine Aufgaben hat jetzt Ingeborg Egler (links) übernommen. Ihr zur Seite steht Sina-Maria Schlag (Mitte), die schon bisher für das Layout und die Gestaltung der Heimatzeitung verantwortlich war. Foto: Bay

Bravo-Rufe im Theater light

Bad Homburg (ks). Wütend, ordinär, temperamentvoll, nachdenklich-melancholisch und sentimental: Carmen ist eine schillernde Figur und schwer zu fassen. Der vielseitigen und charmanten Sängerin und Schauspielerin Ingrid El Sigai gelang es wunderbar, gängige „Klischees“ dieser rasanten, unglücklichen Zigeunerin herauszuspielen – und sie zugleich in Frage zu stellen. Sie stand im Mittelpunkt der musikalischen Revue „Carmen, verzweifelt gesucht“ im „Theater light“ im Kurtheater, für die Markus Neumeyer und Frank Wolff an Piano und Cello eine breite musikalische Basis geschaffen haben.

Drei Figuren genügen, eine ganze Oper mit Sängerinnen und Sängern, Instrumentalsolisten, Chor und Orchester auf die Bretter zu bringen. Letzteres ist unter dem Namen „Libertád La Partitura Vielekrache de Sevilla“ bekannt und hatte im zweiten Teil des Abends seinen großen Auftritt. Carmen konnte noch vor der Pause gefunden werden und damit stand der Opernaufführung frei nach George Bizet nichts mehr im Wege. Diese parodistische, ideenreiche Fassung des Trios hat ebenso amüsiert und begeistert wie der erste Teil des Abends, in dem sich die drei Akteure langsam an das Thema herangetastet haben: „Lass mich einmal Deine Carmen sein“ verlangt Friedrich Hollaender in seinem schmissigen Chanson und spanisches Flair garantieren die „Sieben spanischen Volksweisen“ (Siete Canciones populares espaniolas) von Manuel de Falla. Von Günter Neumann stammt das Lied vom „Neandertaler“, der auch schon seine Probleme hatte und zurück nach Spanien führten die melodischen Zigeunerweisen von Pablo de Sarasate. Da die Suche nach einer passenden Carmen im Mittelpunkt stand, kam auch Georg Kreisler mit seiner witzigen Persiflage auf einen „Theaterdirektor“ zum Zuge.

Es war insgesamt eine großartige Aufführung, die Komik und Tragik in guter Balance gehalten und auch „großen Momenten“ eines Werkes Raum gelassen hat, das der Komponist George Bizet selbst eine „Komische Oper“ nannte. Mit dem Dirigenten „Ischebin Degrößte“ und dem Regisseur „Allemachewas Ischewill“ konnte ja auch nichts schief gehen. Das Publikum hatte am Ende sogar den Mut zu ein paar Bravo-Rufen und die hatten die Akteure wirklich verdient. Als Zugabe zog es das Trio nach Amerika. Beim Song „I want to live in America“ wurde noch einmal so richtig geschnurrt, gegurrt und temperamentvoll in die Tasten und Saiten gehauen.

Ferien-Kunst-Workshop

Kirdorf (hw). Das übliche „Schönmalen“ ist nicht gefragt beim Kinder-Kunst-Workshop in der Gedächtniskirche. Er findet am Montag, 18. April, im Bonhoeffer-Haus, Gluckensteinweg 150, statt. Wer zwischen sechs und 14 Jahre alt ist und Lust hat, mit Acrylfarben, Sand, Gips oder Glassteinen zu experimentieren, ist hierzu eingeladen. Materialien für die Workshops sind im Kurspreis von 15 Euro enthalten. Ein zweiter Workshop findet in den Sommerferien am 30. Juni im Gemeindehaus Gartenfeld statt. Telefonische Anmeldung zu beiden Veranstaltungen, die auch separat gebucht werden können, nimmt Helga Jazenko nachmittags unter Tel. 856904 entgegen oder per e-mail an Jazenko@web.de.

Kreative Potenziale in der Sommerakademie entdecken

Friedrichsdorf (jas). Eine Woche lang von morgens bis abends kreativ sein und neue Ausdrucksformen kennenlernen, das ermöglicht die sSommerakademie in Friedrichsdorf.

Zum neunten Mal bietet die Kulturstiftung der Stadt Kunst-, Musik- und Tanzbegeisterten die Chance, in acht verschiedenen Werkstätten eigene kreative Potenziale zu entdecken oder zu vertiefen. Auf dem Programm der Sommerakademie vom 1. bis 5. August stehen Kammermusik, Klavier und Gesang ebenso wie Holzbildhauerei, Graffiti-Kunst, Poetry-Slam und Hip-Hop.

„Aus einem anfangs recht kleinen Angebot mit nur wenigen Teilnehmern ist eine mittlerweile recht große Sache geworden. Die Sommerakademie ist in den vergangenen Jahren ständig erweitert worden und kann als Erfolgsgeschichte bezeichnet werden“, betont Bürgermeister Horst Burghardt, der auch Vorsitzender der Kulturstiftung ist. 76 Teilnehmer zwischen 10 und 70 Jahren hatten sich im vergangenen Jahr angemeldet, eine ähnliche Teilnehmerzahl erwarten die Organisatoren auch diesmal. „Die Teilnehmer kommen aus Friedrichsdorf, umliegenden Hochtaunus-Städten, aber auch aus Frankfurt und Offenbach“, informiert Kulturamtsleiter Erwin Wilzek, dem vor allem die Begegnung und der Austausch der Kunstschaffenden wichtig ist.

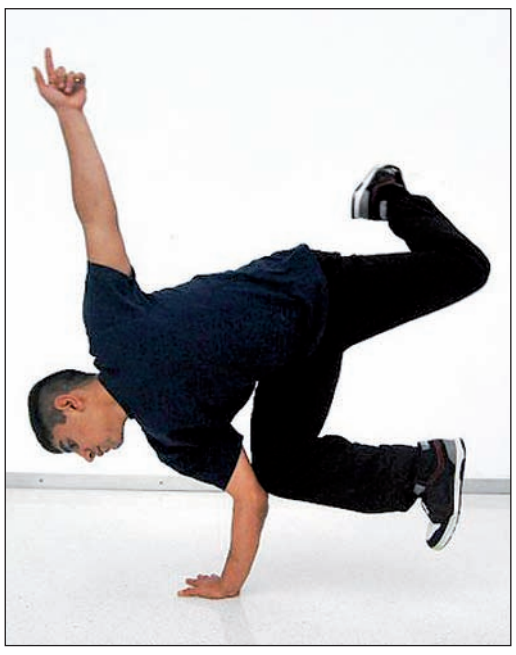

Die Tanzwerkstatt leitet zum ersten Mal Omar Qiami, der den Teilnehmern die coolsten Moves beibringen will.

„Ziel ist es in erster Linie, Jüngere anzusprechen und für die Werkstätten zu gewinnen“, so Burghardt. Gelingen soll das vor allem mit der Hip-Hop-Werkstatt, aber auch mit dem Graffiti-Angebot. „Die Werkstatt hatte im vergangenen Jahr großen Zulauf“, so Wilzek. Die Tanzwerkstatt mit Schwerpunkt Hip-Hop leitet zum ersten Mal Omar Qiami, der schon bei etlichen Wettkämpfen Erfolge erringen konnte. Er will den Teilnehmern die coolsten Moves beibringen und einen Überblick über das Musikgenre vermitteln. Der Graffiti-Werkstatt-Leiter Benjamin Theodor, der unter anderem die Friedrichsdorfer Bahnhofsunterführung gestaltet hat, informiert über Ursprung und Geschichte der Kunstrichtung. Anschließend sollen Skizzen erarbeitet und diese mit Stiften und Spraydosen auf Leinwände übertragen werden. Eventuell ist es auch wieder möglich, wie schon 2010 Flächen an der Turnhalle der Philipp-Reis-Schule zu besprühen.

An ambitionierte Laiensänger mit Erfahrung, Gesangsschüler und Pianisten, die Begleiterfahrung sammeln möchten, richtet sich die Gesang-Werkstatt, die Musikpädagogin und Sängerin Gabriele Zimmermann leiten wird. Die Werkstatt „Kammermusik“ übernimmt die Friedrichsdorfer Cellistin Mercedes van Gunsteren. Sie schult die fortgeschrittenen Pianisten und Streicher im gemeinsamen Musizieren und einander Zuhören. Thomas Herrmann und Lars Keitel leiten die Werkstatt mit Schwerpunkt Klavier. Sie bietet fortgeschrittenen Jugendlichen und Erwachsenen Anregungen zur Weiterbildung ihrer instrumentalen und künstlerischen Fähigkeiten.

In der Graffiti-Werkstatt der Sommerakademie entstand dieses Kunstwerk, das Kulturamtsleiter Erwin Wilzek von Kursleiter Benjamin Theodor geschenkt bekam. Foto: jas

Neue Wege gehen die Organisatoren der Sommerakademie in Sachen Schreibwerkstatt. Zu gering sei das Interesse im vergangenen Jahr an der klassischen Literatur gewesen, „die Werkstatt fiel aus“, so Wilzek. Nun hat man sich entschlossen, zu experimentieren, „Neues auszuprobieren“, und hat Poetry Slam ins Programm genommen. „Wir müssen abwarten, ob es ankommt oder nicht“, sagt Burghardt. Dirk Hülstrunk, internationaler Autor, Soundpoet und Audiokünstler, will den Teilnehmern beibringen, wie man Gedichte, Geschichten und Rap-Texte schreibt, mit Mikro spricht und performt. In die Welt des Schauspiels entführt Nina Hecklau, die die Theaterwerkstatt leitet. Die Kunstwerkstatt mit dem langjährigen Sommerakademie-Dozenten Eberhardt Müller-Fries, in der mit Holz gearbeitet wird, ist bereits ausgebucht. Allerdings können sich Interessenten noch auf die Warteliste setzen lassen.

Einige Ideen haben die Organisatoren in diesem Jahr noch nicht in die Tat umsetzen können. „Im Hinterkopf haben wir zum Beispiel eine Steinwerkstatt. Aber das Arbeiten mit Stein ist gefährlich und aufwändig, das Werkzeug teuer“, gibt Wilzek zu bedenken. Auch an das Arbeiten mit Speckstein oder aber an eine Fotowerkstatt habe man gedacht. „Aber mehr Werkstätten als jetzt können wir allein aus Platzgründen gar nicht anbieten. Man müsste dafür ein anderes Angebot weglassen.“ Zudem stoße man personell an Grenzen, so der Kulturamtsleiter.

Die Kursgebühr für das einwöchige Seminar beträgt für Jugendliche und Schüler 140 Euro (Friedrichsdorfer zahlen 130 Euro), für Erwachsene 195 Euro (180 Euro). Materialkosten fallen nicht an. Die Kurse finden in und um das Forum in Köppern, Dreieichstraße, sowie in den Räumen der Grundschule Köppern statt. Informationen gibt es unter Tel. 06172-731296, E-Mail: kulturstiftung@fried richsdorf.de, sowie im Internet unter www.kulturstiftung-friedrichsdorf.de.

Offene Kernspintomographie (MRT):
Untersuchung ohne enge Röhre

Frei und rundum zugänglich: das nahezu 360° geöffnete MRT in unserer radiologischen Privatpraxis in Königstein.

Patienten fühlen sich nicht eingeengt, Ärzte können betreuen und reagieren, Eltern bleiben in Kontakt mit Ihren Kindern. Der freie Zugang nimmt beklemmende Ängste. Und das alles bei einer hervorragenden Bildqualität!

MR open Königstein bedeutet **individuelle ärztliche Betreuung, modernste Diagnostik, freundliche Atmosphäre und ein geschmackvolles Ambiente.**

MR open KÖNIGSTEIN
offene Kernspintomographie

Dr. med R. Asmar • Dr. med. B. Bauer • Dr. med. N. Holzknecht • Dr. med. univ. H.I. Mackert

Bischof-Kaller-Str. 1a, 61462 Königstein, Telefon **06174 / 955 2800**, Termine nach Vereinbarung

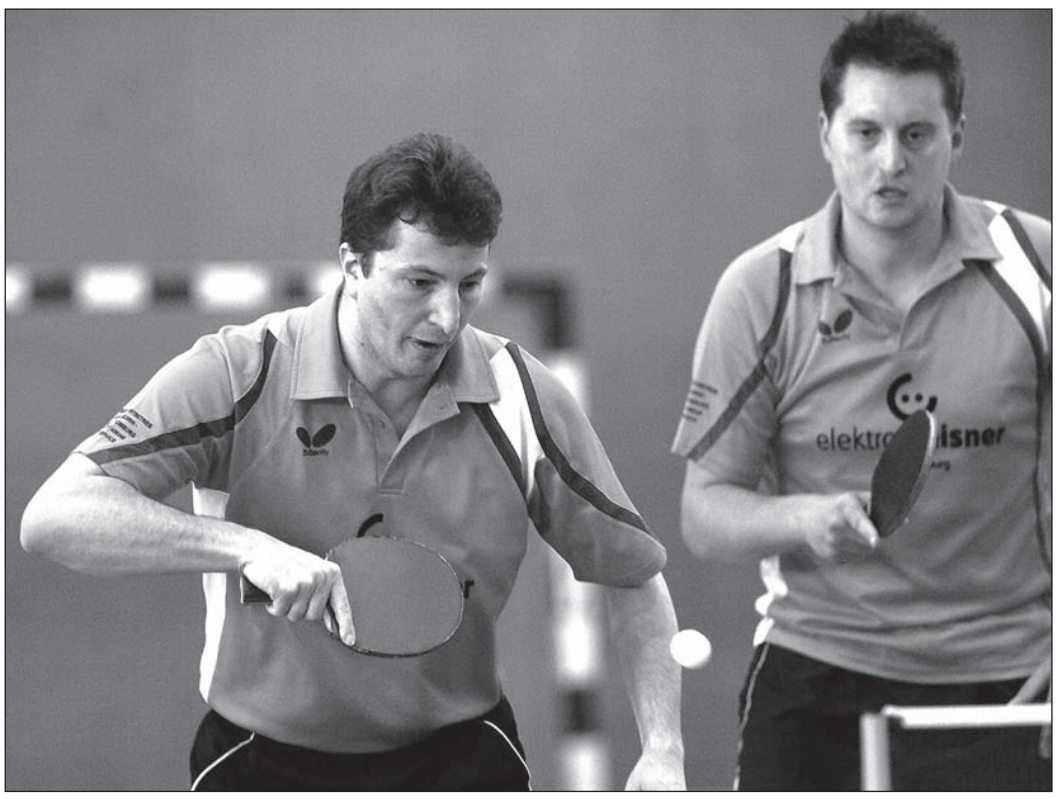

Für Ersatzmann Wolfram Schubert (links) und Dirk Lüttich endete die Tischtennis-Oberliga-Saison 2010/11 am Sonntag mit einem 8:8-Unentschieden gegen die SG Anspach.Foto: gw

TTC Ober-Erlenbach beendet die Saison auf dem 3. Platz

Bad Homburg (gw). Für die erste Tischtennis-Damenmannschaft der SGK Bad Homburg ist die verkorkste Saison 2010/11 in der Tischtennis-Regionalliga Südwest am Samstagabend mit einer 1:8-Niederlage beim TTC Mülheim-Urmitz zu Ende gegangen. In der kommenden Saison tritt die SGK als Absteiger in der Oberliga Hessen an.
Mit einem 8:8-Unentschieden zwischen dem TTC Ober-Erlenbach und der SG Anspach ist am Sonntagnachmittag die Saison 2010/11 in der Tischtennis-Oberliga Hessen der Herren zu Ende gegangen. Ober-Erlenbach ist damit hinter Meister TG 05 Ober-Roden und „Vize“ TTC Lampertheim auf Rang drei geblieben.
Der wie die SG Anspach bereits als Absteiger fest stehende TTC Blau-Gold Bad Homburg hat beim Saisonfinale in Kriftel eine 4:9-Schlappe kassiert und damit die Oberliga-Spielzeit ohne jeglichen Punktgewinn beendet.

HTG-Volleyballerinnen auf Platz drei

Hochtaunus (gw). Das Zittern geht weiter! Obwohl die Volleyballer des TV Bommersheim am Sonntag ihr letztes Saisonspiel in der Regionalliga Südwest beim Lokalrivalen SG Rodheim (nach vier abgewehrten Matchbällen!) mit 3:2 gewonnen haben, muss um den Klassenverbleib weiter gebangt werden. Das TVB-Team von Trainer Carsten Schmidt belegt mit 14:26 Punkten Rang acht in der Abschlusstabelle, muss nun aber abwarten, wie die Aufstiegsrunde zur 2. Bundesliga läuft, ehe der Liga-Erhalt endgültig gefeiert werden kann.
Die Volleyballerinnen der HTG Bad Homburg haben sich mit dem deutlichen 3:0-Erfolg beim beim VC Wiesbaden III mit 20:12 Punkten hinter dem TV Jahn Kassel (26:6) und dem SSC Bad Vilbel (20:12) in der Abschlusstabelle der Oberliga Hessen Rang drei gesichert.

Tim Platt ist in Köppern der Nachfolger von Benjamin Platt

Hochtaunus (gw). Der Trainerposten bleibt in der Familie! Nachfolger von Benjamin Platt, der vor Saisonbeginn das Amt beim Fußball-Kreisoberligisten SV Teutonia Köppern von Lars Busch übernommen hatte, wird dessen Bruder Tim.
Tim Platt ist derzeit noch Jugendkoordinator bei der Usinger TSG und Scout in der Nachwuchsabteilung des Bundsligisten FSV Mainz 05. Als Trainer betreut der A-Lizenz-Inhaber die A-Jugend der UTSG, die an der Tabellenspitze der Kreisliga steht.
Auch bei Köpperns Kreisoberliga-Rivalen FC 06 Weißkirchen besteht für die kommende Runde Klarheit in der Trainerfrage: Thomas Janson hat seinen Vertrag per Handschlag für ein weiteres Jahr bis zum Saisonende 2011/12 verlängert.

Die „Pirates“ holten wichtige Punkte zum Klassenerhalt

Ober-Eschbach (gw). Der Klassenerhalt ist greifbar nahe! Mit dem 29:22-Erfolg bei dem bereits als Absteiger fest stehenden ETuS Wedau haben die Handballerinnen der TSG Ober-Eschbach in der 3. Liga West einen weiteren großen Schritt auf dem Weg zum Liga-Verbleibgeschafft.
Während der Oster-Pause hat das Team von Trainer Eckhard Weber nun genügend Zeit, um alle Verletzungen und Blessuren auszukurieren, um dann mit „Volldampf“ in die beiden letzten Begegnungen zu gehen. Das letzte Heimspiel der Saison 2010/11 steht am 30. April um 17 Uhr gegen Schlusslicht TB Wülf rath auf dem Terminplan, ehe die Runde am 7. Mai um 17 Uhr mit der Partie bei der DJK/MJC Trier II beendet wird.
Für das letzte Heimspiel in der Sporthalle der Albin-Göhring-Halle bieten die „Pirates“ am 30. April ein weiteres Mal Freikarten für Jugendmannschaften aus den Bereichen Sport und Kultur (mit deren Begleitern) an. Diese können ab sofort über die E-Mail-Adresse geschaeftsstelle@tsg-frauen.de bestellt werden.
Landesliga Mitte: (Männer) TSG Ober-Eschbach – HSG Anspach/Usingen 45:32 TSG Münster II – TSG Oberursel 37:28; (Frauen) HSG Gedern/Nidda – TSG Oberursel 47:22.

Sport in Kürze

Fußball: Das diesjährige Ostercamp, das die SG Ober-Erlenbach vom 26. bis 29. April für die Jahrgänge 1998 bis 2005 veranstaltet, ist bereits ausgebucht.
Tischtennis: Die Relegationsspiele für die Hessenliga Süd-West und Verbandsligen Süd und West werden am 30. April vom TTC Ober-Erlenbach sowohl für die Herren als auch die Damen in der Wingert-Sporthalle ausgerichtet. Beginn ist um 10 Uhr.(gw)

Die aktuellen Fußball-Termine

Verbandsliga Süd: (35. Spieltag) Kickers Obertshausen – SG Bruchköbel (Fr., 19.30), Sportfreunde Seligenstadt – Germania Ober-Roden, FC 07 Bensheim –Viktoria Aschaffenburg, TGM/SV Jügesheim – FV Bad Vilbel (alle Sa., 15.00), Usinger TSG – Spvgg. 05 Oberrad, Spvgg. Dietesheim – KSV Klein-Karben, Viktoria Griesheim – SV 07 Geinsheim, FC Alsbach – Eintracht Waldmichelbach, SV Darmstadt 98 II – Spvgg. 03 Neu-Isenburg (alle So., 15.00); spielfrei: Eintracht Oberursel.
Gruppenliga Frankfurt/West: (27. Spieltag) TuS Merzhausen – KSV Klein-Karben II (Fr., 19.30), SV Nieder-Wöllstadt – FV Stierstadt (Fr., 20.15), SpVgg 05/99 Bad Homburg – SG Bornheim/GW Frankfurt, FC Ober-Rosbach – DJK Helvetia Bad Homburg, SG Westend Frankfurt – FC Kalbach, SV Steinfurth – Germania Enkheim, Spvgg. 02 Griesheim – SV Nieder-Weisel (alle So., 15.00), SG RW Frankfurt II – SG Anspach (So., 16.00); spielfrei: TSV Vatan Spor Bad Homburg.
Kreisoberliga Hochtaunus: (25. Spieltag) Usinger TSG II – DJK Helvetia Bad Homburg II (So., 13.15), SG Ober-Erlenbach – FC 06 Weißkirchen, FC 09 Oberstedten – SV Teutonia Köppern, SGK Bad Homburg – 1.FC-TSG Königstein, SG Hausen/Westerfeld (in Hausen) – Eintracht Oberursel II, EFC Kronberg – TSG Pfaffenwiesbach, FSG Weilnau/Weilrod/Steinfischbach – SG Anspach II (alle So., 15.00).
Kreisliga A Hochtaunus: (25. Spieltag) SG Ober-Erlenbach II – SVZ Oberems, SG Hausen/Westerfeld II (in Hausen) – FC Reifenberg, EFC Kronberg II – FV Stierstadt II (alle So., 13.15), TuS Merzhausen II – FSV Friedrichsdorf, FSG Niederlauken/Laubach (in Laubach) – ASV Barisspor Bad Homburg, FSV Steinbach – 1. FC 04 YB Oberursel, SG Eschbach/Wernborn (in Wernborn) – FC Altkönig, Spvgg. Hattstein (in Arnoldshain) – SV Teutonia Köppern II (alle So., 15.00).
Kreisliga B Hochtaunus: (25. Spieltag) FSG Niederlauken/Laubach II (in Laubach) – TSV Vatan Spor Bad Homburg II, SpVgg 05/99 Bad Homburg II – SVZ Oberems II, FC 09 Oberstedten II – FC Kabul Steinbach, SGK Bad Homburg II – 1. FC-TSG Königstein II, FSG Weilnau/Weilrod/Steinfischbach II – SG Mönstadt (alle So., 13.15), TSV 08 Grävenwiesbach – TSG Wehrheim, FC Bomber Bad Homburg – SG Oberhöchstadt, TV Burgholzhausen – TSG Pfaffenwiesbach II (alle So., 15.00).
Kreisliga C Hochtaunus: (29. Spieltag) Sportfreunde Friedrichsdorf II – ASV Barisspor Bad Homburg II, Spvgg. Hattstein II – SG Hundstadt, TV Burgholzhausen II – SG Mönstadt II, SG Eschbach/Wernborn II (in Wernborn) – SG BW Schneidhain, FSV Steinbach II – TSG Wehrheim II (alle So., 13.15), FC Ay-Yildizbahce Usingen (in Niederlauken) – FC 06 Weißkirchen II, SV Bommersheim – FSV Friedrichsdorf (beide So., 15.00).
Frauen-Kreisliga A Frankfurt: 1. FFV Oberursel II – TGM/SV Jügesheim II (Sa., 15.00).
B-Jugend-Gruppenliga: JSG Bad Homburg – SG Rosenhöhe Offenbach II (Sa., 16.00 Uhr).
C-Jugend, Gruppenliga: Eintracht Oberursel – FC Langendiebach (Sa., 14.30).
D-Jugend, Gruppenliga: FSV Frankfurt – FC Bomber Bad Homburg (So., 12.00).
B-Juniorinnen-Gruppenliga: Spvgg. 08 Bad Nauheim – JSG Oberursel/Stierstadt (Sa., 12.00). (gw)

Erster Bundesliga-Sieg für die Bad Homburg Hornets

Bad Homburg (gw). Mit einem 3:2 gegen die Mainz Athletics haben die Bad Homburg Hornets am vergangenen Samstag den historischen ersten Sieg in der 1. Baseball-Bundesliga Süd gefeiert. Im zweiten Teil des „Doubleheaders“ gab es dann allerdings vor mehr als 300 Zuschauern im Taunus-Baseball-Park neben der Saalburgchaussee eine 1:11-Niederlage.
Nachdem Bad Homburgs Oberbürgermeister Michael Korwisi nach dem Vorbild der amerikanischen Präsidenten mit dem „first pitch“ die Bundesliga-Saison offiziell eröffnet hatte, gelang den Hornets im ersten Erstliga-Heimspiel der inzwischen knapp 20-jährigen Vereinsgeschichte unter dem Jubel der Zuschauer ein 3:2-Erfolg gegen die Mainz Athletics. Und dies, obwohl die „Hornissen“ von argen Personalproblemen gebeutelt worden waren. Der für die Catcher-Position vorgesehene Neu zugang Brad Olt musste wegen eine Mus kelfaserrisses im linken Oberschenke ebenso passen wie Shortstop Eddi Martinez, der sich im Auftaktspiel in Mannheim einen Finger gebrochen hat und einige Wochen fehlen wird. Die nächste Partie bestreiten die „Hornissen“ am 1. Mai um 12 Uhr gegen die Gauting Indians.

Weiter spielten am Wochenende: Regensburg Buchbinder Legionäre – Mannheim Tornados 4:9/12:4 und Gauting Indians – Haar Disciples 3:15/2:17.
Tabelle: 1. Mannheim Tornados 3:1 Siege, 2. Regensburg Buchbinder Legionäre 3:1, 3. Haar Disciples 2:2, 4. Mainz Athletics 1:1, 5. Bad Homburg Hornets 1:3, 6. Heidenheim Heideköpfe 0:0, 7. Gauting Indians 0:2.

Der ehemalige österreichische Nationalspieler Roland Spitzegger durfte sich am Sonntag mit den Bad Homburg Hornets im Bundesliga-Heimspiel gegen die Mainz Athletics über einen 3:2-Erfolg erfreuen.Foto: gw

Kinderschutzbund sucht Ehrenamtliche

Hochtaunus (how). Der Kreisverband Hochtaunus des Deutschen Kinderschutzbundes sucht für sein Kinder- und Jugendtelefon weitere ehrenamtliche Mitarbeiter. Die „Nummer gegen Kummer“ gibt Kindern und Jugendlichen die Möglichkeit, anonym Beratung und Hilfe zu erhalten. Die ständig steigende Zahl der Anrufe belegt den großen Bedarf an Gesprächspartnern, die sich ihre Probleme anhören, ihnen Hifestellung geben und beraten. Neue ehrenamtliche Berater werden in einer umfangreichen Schulung durch eine speziell dafür ausgebildete Fachkraft ausgebildet. Interessierte melden sich beim Deutschen Kinderschutzbund, Kreisverband Hochtaunus, Schwalbacher Straße 5, 61350 Bad Homburg, Tel. 20044 oder E-Mail dksb.hochtaunus@t-online.de.

Großer Bad Homburg-Auftritt beim Hessentag in Oberursel

Bad Homburg/Oberursel (how). Bad Homburg will sich auf dem Hessentag vom 10. bis 19. Juni als attraktive, liebens- und lebenswerte Kurstadt präsentieren. „Wir freuen uns, auf dem Hessentag in Oberursel zu Gast zu sein und möchten mit unserem Auftritt dazu beitragen, für die Region zu werben“, so Oberbürgermeister Michael Korwisi.
Neben kulturellen Höhepunkten wie der Blickachsen-Ausstellung, dem Bad Homburger Sommer und Veranstaltungen im Kulturzentrum Englische Kirche werden vor allem die touristischen Attraktionen wie das Römerkastell Saalburg mit dem Limes als Unesco-Weltkulturerbe, das Schloss, der Kurpark, das Kaiser-Wilhelms-Bad mit Day Spa, der Hirschgarten und das Gotische Haus als Teil der Landgräflichen Gartenlandschaft – heute Sitz des Museums und Stadtarchivs – hervorgehoben.
In einem 400 Quadratmeter großen Zelt können sich die Hessentagsbesucher über die Stadt, Spielbank, Taunus-Therme, Kurstift, Seedammbad, Kur- und Kongress-GmbH und die Saalburg informieren. Bei Roulette, Black Jack, Cash-Twister, Quizspiel mit attraktiven Preisen und dem Auftritt von römischen Soldaten können sich die Besucher mit kulinarischen Genüssen an einer Live-Cooking-Station verwöhnen lassen.
Darüber hinaus wird die Stadt Bad Homburg an der direkt angrenzenden Taunus-Bühne, die vom Hochtaunuskreis zur Verfügung gestellt wird, für Unterhaltung sorgen. Mit 18 Show-Acts, davon zwölf Musikbands, „werden wir die Bühne rocken“, so der Oberbürgermeister. Als Premium-Partner hat die Stadtverwaltung die Bad Homburger Unternehmen Avivre Consult, B & R Industrie Elektronik, Direct Mail Service, Hemopharm, Ixetic, Lilly Deutschland, PIV Drives und die Spielbank für den Auftritt gewinnen können. Fresenius, der Kronenhof, Meda Pharma und das Parkhotel Bad Homburg sind als Sponsoren dabei. Bei einem Unternehmer abend mit geladenen Gästen im Bad-Homburg-Zelt soll dies entsprechend gewürdigt werden.
„Wir freuen uns sehr über das Engagement unserer Unternehmen“ so der Oberbürgermeister, „denn ohne sie wäre das Programm in dieser Form nicht machbar gewesen“.

Kirchliche Nachrichten für Friedrichsdorf

Ev. Kirche Friedrichsdorf
Hugenottenstraße
Sonntag, 17. April
10 Uhr Gottesdienst mit Abendmahl und Feier der Diamantenen Konfirmation (Daum)
Gründonnerstag, 21. April
19 Uhr Abendmahlsfeier im Gemeindehaus, Taunusstraße 16 (Daum)
Karfreitag, 22. April
10 Uhr Gottesdienst mit Abendmahl (Daum)

Ev. Kirche Köppern
Sonntag, 17. April
9.45 Uhr Gottesdienst (Buchberger)
Gründonnerstag, 21. April
19 Uhr Tischabendmahl im Gemeindehaus; Musik durch die Flötengruppe Seulberg (Maas-Lehwalder)
Karfreitag, 22. April
9.45 Uhr Gottesdienst mit Abendmahl; Musik durch die Flötengruppe Seulberg (Buchberger)

Ev. Kirche Burgholzhausen
Sonntag, 17. April
9.45 Uhr Gottesdienst; danach Kirchencafé
Gründonnerstag, 21. April
18 Uhr Gottesdienst mit Abendmahl
Karfreitag, 22. April
9.45 Uhr Gottesdienst

Ev. Kirche Seulberg
Sonntag, 17 . April
9.45 Uhr Gottesdienst zur Goldenen Konfirmation mit Abendmahl (Couard)
Gründonnerstag, 21. April
19 Uhr Abendmahlsgottesdienst an Tischen im Gemeindehaus (Couard)
Karfreitag, 22. April
9.45 Uhr Gottesdienst mit Abendmahl; es singt der Chor (Couard)

Christian Revival Church
Taunusstraße 151
Sonntag, 17. April
11 Uhr Gottesdienst

Neuapostolische Kirche
Landgraf-Friedrich-Straße
Sonntag, 17. April
9.30 Uhr Gottesdienst

Kath. Kirche Heilig Kreuz
Burgholzhausen
Sonntag, 17. April
9.15 Uhr Gottesdienst

Kath. Kirche St. Josef
Köppern
Samstag, 16. April
18 Uhr Sonntagsmesse mit Palmweihe und Kinderwortgottesdienst
Karfreitag, 22. April
14.30 Uhr Karfreitagsliturgie für Kinder und Erwachsene

Kath. Herz Jesu Kirche
Friedrichsdorf
Sonntag, 17. April
9 Uhr Heilige Messe mit Palmweihe

Kath. Kirche St. Bonifatius
Seulberg
Sonntag, 17. April
10.30 Uhr Heilige Messe mit Palmweihe und Kinderwortgottesdienst
Gründonnerstag, 21. April
20 Uhr Abendmahl des Herrn mitgestaltet von von der Choralschola
Karfreitag, 22. April
15 Uhr Karfreitagsliturgie mit dem Chor „Von allen Seiten“

Waldkrankenhaus Köppern
Montag, 18. April
18.30 Uhr ev. Gottesdienst (Haack)
Karfreitag, 22. April
10 Uhr ökumenischer Gottesdienst (Bruder)

Salus-Klinik,
Landgrafenplatz 1
Dienstag, 19. April
18.45 Uhr Gottesdienst „Feier des Lebens“ (Gebäude C, Raum 186)

Kirche Jesu Christi der Heiligen der Letzten Tage
Taunusstraße 15
Sonntag, 17. April
11.20UhrAbendmahlsgottesdienst
15.20UhrAbendmahlsgottesdienst

Kirchliche Nachrichten für Bad Homburg

Evangelische Erlöserkirche
Stadtmitte
Sonntag, 17. April
10 Uhr Gottesdienst mit Abendmahl (Dr. von Oettingen)
Gründonnerstag, 21. April
18 Uhr Mahlfeier (Dr. von Oettingen)
21.30 Uhr Ölbergstunde in St. Marien
Karfreitag, 22. April
10 Uhr Gottesdienst mit Abendmahl (Bender)

Evangelische Christuskirche
Berliner Siedlung
Sonntag, 17. April
10 Uhr Gottesdienst (Kündiger)
Gründonnerstag, 21. April
18 Uhr Gottesdienst mit Tisch-Abendmahl (Dr. Meng)
Karfreitag, 22. April
10 Uhr Gottesdienst mit Abendmahl (Dr. Meng)

Ev. Waldenser-Kirche
Dornholzhausen
Sonntag, 17. April
10.30 Uhr Gottesdienst (Schrick)
Gründonnerstag, 21. April
19 Uhr Gottesdienst mit Abendmahl (Schrick)
Karfreitag, 22. April
10.30 Uhr Gottesdienst (Schrick)

Ev. Gedächtniskirche
Kirdorf
Sonntag, 17. April
10 Uhr Gottesdienst (Marwitz)
Gründonnerstag, 21. April
19 Uhr Gottesdienst mit Abendmahl (Marwitz)
Karfreitag, 22. April
10 Uhr Gottesdienst mit Abendmahl und Chor (Hentschel)

Ev. Kirche Gonzenheim
Sonntag, 17. April
10 Uhr Gottesdienst mit Feier der Goldenen und Diamantenen Konfirmation (Bergner)
Gründonnerstag, 21. April
20 Uhr Abendmahlsgottesdienst (Bergner)
Karfreitag, 22. April
10 Uhr Gottesdienst mit Abendmahl (Bergner)

Ev. Kirche Ober-Eschbach + Ober-Erlenbach,
Sonntag, 17. April
9.30 Uhr Gottesdienst in Ober-Erlenbach (Laupus)
10.45 Uhr Gottesdienst in Ober-Eschbach (Laupus)
Gründonnerstag, 21. April
19 Uhr Gottesdienst in Ober-Eschbach (Diefenbach); danach Agapemahl
Karfreitag, 22. April
9.30 Uhr Gottesdienst mit Abendmahl in Ober-Erlenbach (Gerdes)
10.45 Uhr Gottesdienst mit Abendmahl in Ober-Eschbach (Gerdes)

Kapelle der Hochtaunus-Klinik Bad Homburg,
Urseler Straße
Sonntag, 17. April
10 Uhr Gottesdienst

Evangelisch-Freikirchliche Gemeinde, Sodener Straße
Sonntag, 17. April
9.45 Uhr Kindergottesdienst „Abenteuerland“
10 Uhr Gottesdienst (Reichardt)
Gründonnerstag, 21. April
19 Uhr Feierabendmahl (Reichardt)
Karfreitag, 22. April
10 Uhr Gottesdienst (Hahn)

Evangelische Gemeinschaft,
Elisabethenstraße 23
Sonntag, 17. April
10 Uhr Gottesdienst und Kindergottesdienst
Karfreitag, 22. April
15 Uhr Karfreitagsfeier und Abendmahl

Kath. Kirche St. Marien
Stadtmitte
Sonntag, 17. April
9 Uhr Palmprozession, Eucharistiefeier in der Kapelle der Maria-Ward-Schwestern
9.30 Uhr Palmprozession, Eucharistiefeier
11.30 Uhr Palmprozession, Eucharistiefeier
Gründonnerstag, 21. April
9 Uhr Laudes auf dem kath. Friedhof am Gluckensteinweg
17 Uhr Abendmahlfeier in der Kapelle der Maria-Ward-Schwestern
20 Uhr Abendmahlfeier
21.30 Uhr eucharistische Anbetung
Karfreitag, 22. April
15 Uhr Feier vom Leiden und Sterben Jesu Christi

Kath. Kirche Heilig-Kreuz
Gonzenheim
Samstag, 16. April
18 Uhr Palmprozession, Eucharistiefeier
Karfreitag, 22. April
15 Uhr Feier vom Leiden und Sterben Jesu Christi

Kath. Kirche Herz-Jesu
Gartenfeld
Sonntag, 17. April
11 Uhr Palmprozession, Eucharistiefeier
Karfreitag, 22. April
15 Uhr Gottesdienst besonders für junge Christen

Kath. Kirche St. Johannes
Kirdorf
Sonntag, 17. April
9 Uhr Palmprozession, Eucharistiefeier
Gründonnerstag, 21. April
20 uhr Abendmahlfeier
21.30 Uhr eucharistische Anbetung
Karfreitag, 22. April
15 Uhr Feier vom Leiden und Sterben Jesu Christi

Kath. Kirche St. Franziskus
Eichenstahl
Samstag, 16. April
18 Uhr Palmprozession, Eucharistiefeier

Kath. Kirche St. Elisabeth
Ober-Eschbach,
An der Leimenkaut 5
Sonntag, 17. April
9 Uhr Hochamt mit Palmweihe
Gründonnerstag, 21. April
16 Uhr Abendmahlfeier für Kinder
18 Uhr Abendmahlfeier
Karfreitag, 22. April
17 Uhr Karfreitagsliturgie

Kath. Kirche St. Martin
Ober-Erlenbach
Samstag, 16. April
18.30 Uhr Sonntagvorabendmesse
Sonntag, 17. April
10.45 Uhr Hochamt mit Palmprozession
Karfreitag, 22. April
15 Uhr Feier vom Leiden und Sterben Jesu Christi

Neuapostolische Kirche,
Im Oberen Stichel 9
Sonntag, 17. April
9.30 Uhr Gottesdienst

Wir gedenken

Wir trauern um

Gabriele Meyer-Haake

Lehrerin

An ihren liebevollen Umgang mit den Kindern,
ihr Engagement innerhalb der gesamten Schulgemeinde
und ihre stetige Hilfsbereitschaft über viele Jahre hinweg,
werden wir uns immer dankbar erinnern.

Schulleitung, Kollegium, Elternbeirat
und Pensionäre
der Grundschule Dornholzhausen

Pietäten

- Heubel -
Bestattungshaus
am Dorotheenquartier GmbH
61348Bad Homburg, Dorotheenstraße32
Tag &Nacht ☎ 06172 / 23816
Sorgen Sie vor: · Bestattungsvorsorge · Sterbegeldversicherung

Seit 1872
PIETÄT MEST
Fachgeprüfter Bestatter
Bad Homburg v. d. H.
Haingasse 6
Telefon
06172 - 23324
Friedrichsdorf
Hugenottenstr. 111
Telefon
06172 - 76990
Jederzeit dienstbereit

Leichter Rückgang der Einsätze bei der Ober-Eschbacher Wehr

Ober-Eschbach (rh). Bei den fünf Stadtteilfeuerwehren in Bad Homburg, die bis jetzt ihre Jahreshauptversammlungen durchführten, ist die Wehr Ober-Eschbach die erste Wehr, bei der die Zahl der Einsätze im Jahr 2010 ganz geringfügig gegenüber 2009 zurückging, von knapp 70 im Jahr 2009 auf jetzt 63 im Jahr 2010. Das bedeutet aber immer noch viel Arbeit für die Ober-Eschbacher Brandschützer. Die 63 Einsätze gliedern sich in neun Brände, vier technische Hilfeleistungen bei Verkehrsunfällen und 32 allgemeine technische Hilfeleistungen, vier Fehlalarme, ein Gefahrguteinsatz, zwölf Einsätze der hauptamtlichen Kräfte und ein Brandsicherheitsdienst.

Wehrführer und 1. Vorsitzender Manuel Neumann konnte bei der Jahreshauptversammlung im Feuerwehrhaus Ober-Eschbach Am Kirchplatz als Gäste begrüßen Stadtverordnetenvorsteher Ansgar Schulz, den Leiter der Bad Homburger Feuerwehr Brandrat Daniel Guischard, den Vorsitzenden des Stadtkreisfeuerwehrverbandes Uwe Wolf und Ortsvorsteher Friedel Pleines. An der Jahreshauptversammlung nahmen 53 Mitglieder teil. Die Einsatzabteilung hat zur Zeit 36 Aktive, von denen 33 bei der Versammlung anwesend waren, eine sehr gute Anzahl. Die Alters- und Ehrenabteilung verfügt über 16 Mitglieder. Zum Feuerwehrverein gehören noch 34 passive Mitglieder und 265 fördernde Mitglieder. Die Gesamtmitgliederzahl stieg um neun Mitglieder auf 363. Die Einsatzabteilung führte 20 Übungen und sechs Abende theoretische Ausbildung durch. Für den Standort des neuen Feuerwehrhauses ist die Ober-Esch bacher Straße / Ecke Sauereck vorgesehen.

Der diesjährige Tag der offenen Tür wird am 21. August stattfinden. Der Hessentag in Oberursel wird auch von der Ober-Eschbacher Feuerwehr unterstützt.

Der zwischenzeitliche Stadtverordnetenvorsteher Ansgar Schulz lobte in seinem Gruß - wort die intensive Jugendarbeit der Ober- Eschbacher Jugendfeuerwehr und überreichte dem Jugendwart einen Umschlag mit einem Geldgeschenk. Ortsvorsteher Friedel Pleines hob hervor, dass die Freiwillige Feuerwehr in Ober-Eschbach zu den markanten Säulen des Vereinslebens zählt. Der Leiter der Feuerwehr Daniel Guischard versprach innovative Neuanschaffungen. Er bezeichnete die Freiwilligen Feuerwehren als herausragende Säule in der Sicherheitsarchitektur. Mit erheblichem Aufwand seien sie für das Sicherheitsinteresse der Bürger da.

Daniel Guischard ernannte Dennis Jacobi, Marcel Feisel und Benedikt Eisenacher zu Feuerwehrmann-Anwärtern, beförderte Olaf Schubert zum Oberfeuerwehrmann, Jens Maurer zum Hauptfeuerwehrmann sowie Harald Samoiski und Florian Bot zu Hauptlöschmeistern. Wehrführer und Vereinsvorsitzender Manuel Neumann ehrte Katja Berger, Stephanie Eisenacher, Margarethe David, Edda Heinrich und Wolfgang Kaminksi für jeweils 25 Jahre Vereinszugehörigkeit.

In seinem ersten Jahr als Jugendfeuerwehrwart konnte Stefan Schmeer gleich einen sehr positiven Jahresbericht vortragen. Hatte die Jugendfeuerwehr Ober-Eschbach zu Beginn des Jahrs 2010 elf Mitglieder, so sind es heute 13 Jugendliche im Alter von zehn bis 16 Jahren. Im Laufe des Jahres 2011 werden mit Erreichen des 17. Lebensjahres vier Jugendliche in die Einsatzabteilung übernommen. Jugendwart Stefan Schmeer weiß, dass er sich auf die jetzigen Mitglieder der Jugendfeuerwehr hundertprozentig verlassen kann. Im letzten Jahr prägten die verschiedensten Ereignisse wie der Tag der offenen Tür, eine Fahrradtour und eine Kanutour das Leben in der Jugendfeuerwehr. Im Jahr 2010 kam die Ober-Eschbacher Jugendfeuerwehr 53 mal zusammen, davon an 40 Übungsabenden mit 80 Stunden, und 13 mal zu Allgemeiner Jugendarbeit mit 105 Stunden.

Die für 25 Jahre Vereinsmitgliedschaft geehrten Personen und die von Daniel Guischard beförderten Ober-Eschbacher Feuerwehrleute mit den Gästen. Foto: Rhode

Bruns, Dießner und Gönsch weiter Fraktionsvorsitzende

Hochtaunus (how). Die grüne Kreistagsfraktion hat in ihrer konstituierenden Sitzung die bisherigen Fraktionsvorsitzenden Jutta Bruns und Norman Dießner mit großer Mehrheit wiedergewählt. Jutta Bruns ist seit über zehn Jahren kommunalpolitisch aktiv und führt die Kreistagsfraktion seit zwei Jahren gemeinsam mit Norman Dießner. Sie arbeitet als Regionalmitarbeiterin einer Landtagsabgeordneten. „Ich freue mich, dass wir bei der Kreistagswahl so stark zugelegt haben und nun das bisher höchste grüne Ergebnis vorweisen können. So werden wir künftig mit erstmals 15 Kreistagsabgeordneten für eine sozial-ökologische Politik im Hochtaunuskreis streiten können“, erklärt Bruns nach ihrer Wahl. Norman Dießner arbeitet als Geschäftsführer und gehört der Kreistagsfraktion seit 2006 an. Das gute Wahlergebnis von 21,3 Prozent sei für die Grünen Auftrag, Verantwortung im Kreis zu übernehmen. „Das gute Ergebnis verpflichtet nun, in Gesprächen mit anderen Fraktionen eine tragfähige Basis für einen neue Politik im Hochtaunuskreis zu finden“, so Dießner.

Auf der Klausurtagung der SPD-Kreistagsfraktion Hochtaunus in Lich wurde unter der Leitung des SPD-Unterbezirksvorsitzenden Matthias Bergmeier der bisherige Fraktionsvorsitzenden Manfred Gönsch in geheimer Wahl einstimmig wiedergewählt. Zu seinen Stellvertretern wählte die Fraktion Sabine Leon und Dr. Stephan Wetzel. Zur parlamentarischen Geschäftsführerin wurde Rebecca Schmidt gewählt. Die Arbeitskreise werden von Aribert Oehm (Finanzen), Sabine Leon (Schule), Beate Denfeld (Bau, Planung und Verkehr) und Gaby Klempert (Jugend und Soziales) geleitet. Sämtliche Wahlen erfolgten einstimmig. Im Kreisausschuss wird die SPD weiterhin durch Andrea Pfäfflin und Matthias Bergmeier vertreten sein.

STELLENMARKT

Wir suchen ab sofort
eine freundliche deutschsprachige Mitarbeiterin
für unseren **Patientenspeisesaal**
und als Urlaubsvertretung für unsere Küche.
Selbstständiges Arbeiten und Flexibilität sind Ihnen nicht fremd? Dann freuen wir uns auf Ihren Anruf!

MIGRÄNE-KLINIK KÖNIGSTEIN GmbH & Co. KG
Ölmühlweg 31, 61462 Königstein
Tel. 06174 2904-610, Frau Grilletta

Dauerhafter, seriöser Nebenjob durch leichte Fülltätigkeit unserer Warenautomaten im Gebiet: O'ursel, B. Homb., Friedrichsdorf, Usingen mit Lagermöglichkeiten für Ware.
Automaten Hofmann GmbH Offenbach. **Tel. 069 / 29922999-32**

Verkaufsfahrer/in gesucht.
Vollzeit v. 6–14 Uhr,
Mithilfe Produktion/Auslieferung.
Bewerbung schriftlich an:
Frühstück- & Bufettservice SITZMANN
Homburger Str. 27
61352 Bad Homburg

Für ein Objekt in **Köppern**
suchen wir, deutschsprachige,
zuverlässige Reinigungskräfte
(PKW ist erforderlich)
Arbeitszeit: Mo. – Fr. von 7.00 – 9.00 Uhr
Wir freuen uns auf Ihren Anruf.
K.-H. Weidler GmbH, Freiburger Str. 5-7, 69469 Weinheim, 06201 / 87807-707

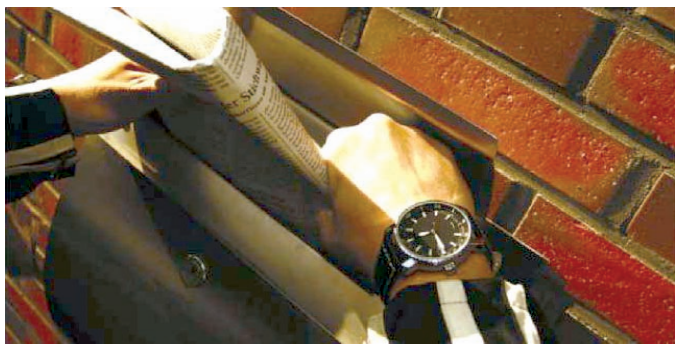

Früh aufstehen lohnt sich!!!

Wir suchen Sie als

Zeitungszusteller (in)

für die Zustellung der Frankfurter Allgemeine Zeitung, der Frankfurter Neue Presse, der Frankfurter Rundschau und deren Partnerobjekte in der Zeit bis 6.00 Uhr morgens von Montag bis Samstag oder Sonntag

Friedrichsdorf und Bad Homburg

(Aushilfen)

Wir bieten eine krisensichere Dauerbeschäftigung mit angemessener Bezahlung.

Haben wir Ihr Interesse geweckt, dann melden Sie sich bitte unter folgender Telefonnummer:

06172 – 75770

info@agentur-seng.de

Frankfurter Neue Presse · Frankfurter Allgemeine Zeitung für Deutschland · Frankfurter Rundschau

Die Bad Homburger Woche im Internet:
www.hochtaunusverlag.de

Zeitschriftenzusteller
2x wtl. gesucht.
Idealer Nebenjob (ab 13 J.).
Fa. Webtrans
Tel. 06198 - 570978 o.
01578 - 6886456

GARTENFREUND
Suche ab sofort zuverlässige **Gartenhilfe** für Grundstückspflege (ca. 800,– qm), 3 x Rasenmähen im Monat, Hecken schneiden, pflanzen, hacken, kehren, etc. Stundenlohn € 9,– netto.
Tel. 0171/ 4052840

Kroh

Wir, das **Senioren- u. Pflegeheim Kroh** sind eine private Einrichtung mit 53 vollstationären Plätzen. Zur Verstärkung unseres Pflegeteams suchen wir für den **Nachtdienst** zum nächstmöglichen Termin eine(n):

- **AltenpflegerInnen**
- **Gesundheits- und KrankenpflegerInnen**
- **Kinderkrankenschwester/-pfleger**

Wir bieten:
- einen sicheren Arbeitsplatz
- eigenverantwortliche und selbständige Tätigkeit
- Vergütung nach Haustarif

Wir erwarten:
- persönliche und fachliche Kompetenz
- Teamfähigkeit
- Verständnis und Einfühlungsvermögen
- EDV-Kenntnisse wären von Vorteil

Haben wir Ihr Interesse geweckt? Dann senden Sie Ihre aussagefähige Berwerbung an:

Senioren- und Pflegeheim Kroh
Schulstraße 77 · 61381 Friedrichsdorf
Für Rückfragen steht Ihnen Frau I. Günther unter der Rufnummer 06175/9320-12 oder unter
www.senioren-pflegeheim-kroh.de
gerne zur Verfügung.

Die Bad Homburger Woche und Friedrichsdorfer Woche im Internet:
www.hochtaunusverlag.de

PRO NATURA

Unser ambitioniertes Familienunternehmen mit langjähriger Erfahrung im Naturkosteinzelhandel versteht sich als moderner Dienstleister im Bereich des Fachhandels für biologisch erzeugte Produkte. Unser Konzept aus serviceorientiertem Handeln, kompetenter Dienstleistung und einer einzigartigen Auswahl hochwertiger Bioprodukte soll unseren Kunden überzeugen und einen Rahmen für nachhaltiges und verantwortungsbewusstes Wachstum in Einklang mit Mensch und Natur schaffen.
Für unseren neuen Bio-Markt in Kronberg im Taunus suchen wir:

Fachpersonal / Fachverkäufer (m/w)

- **-Fleisch- und Wursttheke**
- **-Käsetheke**
- **-Obst- und Gemüsebereich**
- **-Kasse**
- **-Regalorganisation und- pflege (400 €-Basis)**

Idealerweise verfügen Sie über eine abgeschlossene Ausbildung im Einzelhandel und Erfahrungen im Umgang mit den jeweiligen Lebensmittelgruppen (engagierte Quereinsteiger erhalten auch eine Chance) und identifizieren sich in hohem Maße mit den Konzepten ökologisch erzeugter Lebensmittel.

Sie zeichnen sich durch Ihre absolute Kundenorientierung, Ihre hohe Beratungskompetenz und Ihr freundliches offenes Wesen aus. Sie sind in der Lage selbständig zu arbeiten, besitzen ein großes Organisationsgeschick, sind belastbar, teamorientiert und zielgerichtet.

Wir bieten einen interessanten, abwechslungsreichen Arbeitsplatz in einem hochmotivierten, professionellen Team, im dem Sie entscheidende Akzente setzen können. Unsere attraktive Entlohnung entspricht den hohen Erwartungen.

Ihre aussagefähige Bewerbung richten Sie bitte an unseren Personalberater, Herrn Armin Gehrig, Am Dingesberg 4, 61462 Königstein, E-Mail: gehrig@gehrig-consulting.de, der Ihnen gerne unter der Telefonnummer 06174-203924-0 für telefonische Vorabinformationen zur Verfügung steht.

STELLENMARKT

2011 – Ihre Chance auf Veränderung

Wir sind ein stark wachsendes Unternehmen und suchen zum Ausbau unserer **Geschäftsstelle in Bad Homburg fünf engagierte Mitarbeiter/innen**:

Wir erwarten:
- Abgeschlossene Berufsausbildung
- Freundliches und aufgeschlossenes Wesen
- Angemessenes Erscheinungsbild
- Lernbereitschaft und Organisationstalent
- Erfahrungen und Freude am Umgang mit Menschen

Wir bieten Sicherheit am Arbeitsplatz durch:
- Eigenverantwortlichkeit
- professionelle Einarbeitung
- Aufstiegsmöglichkeiten nach Ihren persönlichen Perspektiven
- Optimale Honorierung Ihrer Leistung

Wir bieten auch die Möglichkeit einer Teilzeitbeschäftigung. Wenn Sie sich beruflich verändern möchten, vereinbaren Sie einen Vorstellungstermin. Wir freuen uns auf Ihre Bewerbung.
GeVaS Bad Homburg, Peter Schiller García, Tel. 06172 4535591, E-Mail: peter.schiller-garcia@ge-vas.com

Erstklassige Karrierechance! Projektassistenten (w/m) gesucht

Erfolgreiche Managementberatung in Bad Homburg sucht Voll- und Teilzeitkräfte als **Projektassistenten** für Marktforschung und Research, die Spaß am Telefonieren und betriebswirtschaftliches Verständnis haben und zudem über eine Portion Neugier, Kreativität und Ausdauer verfügen.

Kontakt: Dr. Nohn, Tel.: 06172/99599-0, nohn@kscp.de

Trullige Trolle Königsteiner Waldkindergarten e.V.

Pädagogische Fachkraft für Waldkindergarten
einer Elterninitiative (ca. 30 Std./Woche) gesucht.
Gerne auch Berufseinsteiger.

Wir wünschen uns einen vielseitig interessierten, weltoffenen, naturverbundenen Menschen, der sich zusammen mit 3 weiteren Erzieherinnen und den Eltern an der konstruktiven Mitgestaltung unseres Waldkindergartens beteiligen möchte. Mehr Infos zum Verein unter: www.trulligetrolle.de

Bitte richten Sie Ihre aussagefähige Bewerbung an:
Königsteiner Waldkindergarten „Trullige Trolle" e.V., c/o Bettina Becker, Hainerbergweg 3B, 61462 Königstein oder rufen Sie uns an: Tel. 06174-619852

Die Medical Columbus AG vernetzt den europäischen Klinikmarkt mit der Medical- und Pharmaindustrie. Medical Columbus optimiert Informations- und Beschaffungsprozesse im Gesundheitswesen. Das 1998 in Königstein gegründete Unternehmen zählt zu den Pionieren und Gestaltern des „eHealth-Marktes" im deutschen Gesundheitswesen.

Für unsere elektronische Bestellabwicklung suchen wir zum nächstmöglichen Zeitpunkt mehrere

Sachbearbeiter Customer Service (m/w)
in Teilzeit (mind. 20 Std./Woche)

Mit unserem System „MC Transactor" empfangen wir elektronische Bestellungen über medizinische Produkte von Krankenhäusern, prüfen sie und wandeln sie in Formate um, die von den Lieferantensystemen verarbeitet werden können. Unser Team arbeitet dabei als Mittler zwischen Besteller und Lieferant.

Ihre Aufgaben
- Sie monitoren und clearen Bestellungen unserer Kunden, die über unsere E-Procurement-Plattform „MC Transactor" elektronisch an Lieferanten weitergeleitet werden.
- Sie sind erster telefonischer Ansprechpartner für unsere Kunden in allen Fragen der elektronischen Bestellabwicklung bzw. nehmen qualifiziert telefonische Kundenanfragen entgegen.
- Sie bearbeiten und standardisieren Datenmaterial unserer Partner aus Krankenhaus, Industrie und medizinischem Fachhandel.
- Sie arbeiten an internen und externen Projekten im Bereich Transaktionen und Datenbanken mit.
- Sie arbeiten an der Optimierung der Prozesse und an der Weiterentwicklung unserer Produkte mit.

Ihr Profil
- Sie sind bei der Einteilung Ihrer Arbeitszeit flexibel.
- Sie verfügen über eine abgeschlossene kaufmännische Ausbildung.
- Selbstverständlich beherrschen Sie als Anwender MS-Office sicher, vor allem der Umgang mit Excel ist Ihnen vertraut.
- Auch in hektischen Situationen arbeiten Sie strukturiert und zügig bei gleichzeitig hoher Qualität.
- Sie können sich schnell auf unterschiedliche Gesprächspartner einstellen, serviceorientiertes Auftreten und Handeln sind für Sie selbstverständlich.

Unsere Leistung
Als innovatives Unternehmen bieten wir Ihnen ein junges, dynamisches Umfeld und eine offene Unternehmenskultur, in der Sie unbürokratisch und zielorientiert in einer kollegialen Arbeitsatmosphäre arbeiten. Ein leistungsgerechtes Gehalt ist für uns selbstverständlich.

Wir freuen uns auf Ihre aussagekräftige Bewerbung (Lebenslauf, Zeugnisse), gerne auch in elektronischer Form.

Kontakt
Medical Columbus AG
Barbara Atzeni
Herzog-Adolph-Straße 7
61462 Königstein
barbara.atzeni@medicalcolumbus.de
Tel. +49 (0) 61 74 – 96 17- 22
Fax +49 (0) 61 74 – 96 17- 10
www. medicalcolumbus.de

Rosenhof SENIORENWOHNANLAGEN

Für unser Haus in Kronberg suchen wir:

Hausdame (w/m)
Teilzeit, 25 Stunden/Woche

Aushilfskräfte (w/m)
auf 400-Euro-Basis

Sie sind zuverlässig und haben Freude am Umgang mit Senioren?

Dann freuen wir uns auf Ihre Bewerbung.

Rosenhof Kronberg
Hans-Walter Kappes
Am Weißen Berg 7
61476 Kronberg/Taunus
Telefon 06173/93 44 51
kronberg@rosenhof.de
www.rosenhof.de

Suchen
russischspr. Mitarbeiter.
für neue Filiale im Raum Bad Homburg.
Arbeit auch in Russland mögl.
Tel. 06471 - 32 00 05 (10–17 Uhr)
od. 0176 - 81 19 35 59

ROMBUS Gesellschaft für Zeitarbeit
frankfurt@zeitarbeit-rombus.de
www.zeitarbeit-rombus.de

Für unsere Kunden in **Frankfurt** und **Umgebung** suchen wir:
- **Speditionskaufleute** (m/w)
- **Groß- und Außenhandelskaufleute** (m/w)
- **Rechtanwalts- und Notarfachangestellte / Steuerfachangestellte** (m/w)

Wir bieten Ihnen neben einem interessanten und abwechslungsreichen Job übertarifliche Leistungen. Interessiert? Dann bewerben Sie sich noch heute per Post oder Email.

Großer Hirschgraben 15
60311 FFM • (069) 13 37 403

Peter Schneider GEBÄUDEDIENSTLEISTUNGEN

Zur Verstärkung unseres Reinigungsteams suchen wir für unser Objekt in **Bad Homburg/Am Wingertstsberg**

Reinigungskräfte m/w
mit deutschen Sprachkenntnissen
SV-Pflichtig

Mo. – Fr. 16.00 Uhr – 19.00 Uhr
Samstags nach Absprache
Wir freuen uns auf Ihren Anruf
0171 879 51 18 oder unter 06039 484 790 (ab 12.00 Uhr)
www.peter-schneider.de

DIENSTLEISTUNGEN VON MENSCHEN FÜR MENSCHEN

Wir brauchen Ihre Hilfe! MontiererInnen, ProduktionsmitarbeiterInnen und GabelstaplerfahrerInnen finden bei uns einen sicheren Arbeitsplatz bei unseren namhaften Kunden im Hochtaunus- und Wetteraukreis. Wir bieten sicheren Lohn und Sozialleistungen. Es erwartet sie ein attraktives, übertarifliches Lohnpaket! Rufen Sie gleich an unter: **Tel: 06172/68766-0**

Wir suchen für unser neues **Tabakwarenfachgeschäft** mit Zeitschriften und Lottoannahme, in Bad Homburg im Louisen-Center eine/n **Verkäufer/in.**
Teilzeit 20 Stunden in der Woche, flexible Einsatzmöglichkeiten während der Öffnungszeiten ist Voraussetzung. Fachwissen ist wünschenswert. Ihre vollständigen Bewerbungsunterlagen richten Sie bitte an:
WOLSDORFF TOBACCOGmbH
Bezirksleitung:
Friedrich-W. Barthel,
Kurt-Schumacher-Str. 32,
88471 Laupheim

Die Gute Fee
Professionelle Wohnungsreinigung zu günstigen Pauschalpreisen.
Tel.: 0172 / 1839529
06171 / 9609739
www.diehessenfee.de

Studentische
Aushilfe (m/w)
für Personalwesen gesucht.
Näheres unter:
www.arnold.de

Wir suchen ab sofort zur Festeinstellung:

Vollzeit:
- **Maler- und Tapezierer(in)**
- **Verputzer(in)**
- **Kolonnenführer(in) mitlangjähriger Berufserfahrung im Bau**

Teilzeit:
- **Technischer Betriebsleiter(in) mit langjähriger Kalkulationserfahrung im Bau**

Henrich GmbH
Rudolf-Hell-Straße 5
61273 Wehrheim
Telefon: 0 60 81 / 5 87 52-11
E-Mail: info@henrich-gmbh.de

Das ist Ihre Chance!
persona service
10 Maschinenbediener
auch Berufsanfänger in Frankfurt Kalbach mit Übernahmeoption.
Rufen Sie gleich an! **Tel. 069-506949498**

Zahnarztpraxis in Bad Homburg/Ob.-Eschb. sucht
zuverl. Putzhilfe
(Minijob)
für 6–8 Std./Wo.
Dr. med. dent. Katja Zieber
Kieferorthopädin
Louisenstr. 149
61348 Bad Homburg
Tel. 06172 / 45 68 93

Ausbildung zur/zum Medizinischen Fachangestellten
ab August 2011 für unsere moderne Hautarztpraxis gesucht.
Privatpraxis Dr. Gündogan
Frankfurter Str. 15 · 61476 Kronberg
info@hautpraxis-kronberg.de
www.hautpraxis-kronberg.de
Tel.: 0152 - 24 26 45 10

Imbiß in Bad Homburg sucht deutschsprachige
Reinigungskraft
für 1 x wöchentlich von 6.30 bis 10.00 Uhr.
Tel. 0152 / 08739548

Für ein Wohnstift im Zentrum von Bad Homburg suchen wir
zuverlässige REINIGUNGSKRÄFTE
Arbeitszeit:
Montag–Freitag von 6 bis 8 Uhr
Montag-Freitag von 8 bis 11 Uhr
sowie samstags 1 x pro Monat.
Wir freuen uns auf Ihren Anruf
Telefon 0176/19944491 (Frau Bayram)
LIEBLANG COSMOS GMBH
Systeme für Gebäudedienste
Heppenheimer Straße 19
68309 Mannheim
Telefon 0621/72087-03

Der MTV 1862 e.V. Kronberg, ein Sportverein mit fast 4.000 Mitgliedern, sucht
GASTSTÄTTENPÄCHTER
für die Gaststätte HAINKLAUSE.
4-ZW. kann evtl. zur Verfügung gestellt werden.
Bewerbungen bitte an
MTV 1862 e.V. Kronberg
c/o Harald Peuser · Schülerwiesen 1 · 61476 Kronberg

ADAS AMBULANTE DIENSTE AM SCHLOSSPARK

Morgens um 7.00 Uhr ist die Welt schon in Ordnung
Wenn sie uns dabei helfen.

Wir suchen:
Altenpflegerin/-Pfleger
Krankenschwester/-Pfleger
nur mit Examen
als Voll- oder Teilzeitkraft
Stundenkraft für die Kontrolle der Dokumentationen

Wir bieten:
Guten Verdienst + Altersvers.
geregelte Arbeitszeit und echt gutes Betriebsklima

Wir erwarten:
Daß Sie Herz **und** Verstand mitbringen.
Rufen Sie an: Frau Devrient, Tel. 06172 / 900 700

EINZIGARTIG FRISCHE JOBS!

Sind Sie examinierter Gesundheits- und Krankenpfleger (m/w) oder Altenpfleger (m/w)?
- **SUCHEN SIE** eine Alternative zum Krankenhaus oder Heimalltag? Bei uns versorgen Sie auch ohne Intensiv-Erfahrung nach einer individuellen Einarbeitung intensivpflegebedürftige Patienten zu Hause.
- **WIR SUCHEN SIE!** In **Bad Homburg** in Voll- und Teilzeit.

GIP GESELLSCHAFT FÜR MEDIZINISCHE INTENSIVPFLEGE
Bewerben Sie sich bitte unter Angabe der Referenznummer 14-794.
Verwaltung, Marzahner Straße 34, 13053 Berlin, Telefon 030/232 58-888
bewerbungen@gip-intensivpflege.de, **www.gip-intensivpflege.de**

Rind'sches Bürgerstift
Ambulante Dienste

Im Herzen von Bad Homburg bietet das Rind'sche Bürgerstift als Wohn- und Pflegestift sowie als Ambulanter Dienst ganzheitlich orientierte und individuelle Pflege aus einer Hand. Zur Verstärkung unseres ambulanten und stationären Pflegeteams suchen wir ab sofort in Voll- und Teilzeit bzw. auf geringfügiger Basis:

- ex. Altenpfleger (m/w)
- Arzthelfer (m/w)
- ex. Gesundheits- und Krankheitspfleger (m/w)
- Pflegerhelfer mit Examen (m/w)

Ihre Vorteile:
- leistungsgerechte Vergütung plus zusätzliche Altersversorgung
- sicherer und modern ausgestatteter Arbeitsplatz
- leitbildorientiertes und selbständiges Arbeiten
- interne Fort- und externe Weiterbildungsmöglichkeiten

Ihr Profil:
- Flexibilität, Engagement, Teamfähigkeit
- Verantwortungsbewusstsein, Kooperationsfähigkeit
- Loyalität und Begeisterung für die Ziele unseres Hauses
- Interesse im Umgang mit alten Menschen

Wir freuen uns auf Ihre vollständige schriftliche Bewerbung inkl. Angabe des gewünschten Tätigkeitsfelds ambulante oder stationäre Pflege an:
Rind'sches Bürgerstift, Gymnasiumstraße 1-3, 61348 Bad Homburg, Personalabteilung oder info@rindsches-buergerstift.de
Infos: Tel. 06172/891-651 **ambulant**, bzw. -238 **stationär** und www.rindsches-buergerstift.de

www.rindsches-buergerstift.de

Pflege® aus einer Hand

Grundsteinlegung für die neue World Vision-Zentrale

Friedrichsdorf (jas). „Heute ist ein Tag, an dem Bewegung losgeht“, sagt Christoph Waffenschmidt. Der Blick des Vorstandsvorsitzenden von World Vision Deutschland wandert über das Areal an der Straße Am Zollstock, wo bereits erste Baumaschinen ihre Arbeit aufgenommen haben.

In gerade einmal acht Monaten soll dort die neue Deutschland-Zentrale des international tätigen christlichen Kinderhilfswerkes entstehen. 4,7 Millionen Euro investiert die World-Vision-Stiftung in das viergeschossige Gebäude, in das World Vision mit seinen gut 150 Mitarbeitern als Mieter einziehen wird.

Am Montag nun gaben Waffenschmidt, sein Stellvertreter Christoph Hilligen und der ehrenamtliche Präsidiumsvorsitzende Pfarrer Wilfried Bohlen mit der Grundsteinlegung den Startschuss für den Neubau.

Zwei Jahre lang habe man an den Bau eines neuen Gebäudes gedacht, berichtet Waffenschmidt. „World Vision ist stark gewachsen, und immer neue Räume mussten im Haus am Houiller Platz angemietet werden. Die Mitarbeiter waren in unterschiedlichen Blöcken verteilt, und die Kommunikation war dadurch erschwert. Der Zustand rief nach Veränderung.“ Dabei sei die Entscheidung für einen Auszug und Neubau keine gegen den Vermieter. „Wir hatten über 16 Jahre eine gute Zusammenarbeit“,so der Vors itzende. Natürlich habe man sich die Frage gestellt: Wo gehört World Vision Deutschland hin? „Wir haben uns bewusst und schnell für Friedrichsdorf entschieden“, betonte Waffenschmidt. „Wir fühlen uns hier gut aufgenommen. Die Stadt ist für uns ein perfekter Dienstleister.“ Bei Problemen werde unbürokratisch geholfen, die Unterstützung sei groß. „Wir möchten von Friedrichsdorf aus in die Welt gehen. Die Stadt ist für uns wie eine Tankstelle.“ Hinzu komme, dass viele Mitarbeiter in der Region verwurzelt seien. Und auch die Nähe zum Flughafen – für ein internationales Hilfswerk von großer Bedeutung – sei ausschlaggebend für die Entscheidung gewesen.

Grundschulkinder der Rhein-Main International Montessori School schicken anlässlich der Grundsteinlegung Luftballons mit ihren Wünschen für die Welt in den blauen Himmel. Foto: jas

Die lobenden Worte hörte Bürgermeister Horst Burghardt gerne, der wie Erster Stadt - rat Norbert Fischer und der ehrenamtliche Kreisbeigeordnete Hans Leimeister zur Zeremonie nach Friedrichsdorf gekommen war. Nachdem Grundschüler der Rhein-Main International Montessori School eine Traube orangefarbener Luftballons mit guten Wünschen für die Welt in den blauen Frühlingshimmel geschickt hatten, versammelten sich Mitarbeiter, Paten und Honoratioren zur Grundsteinlegung auf dem Baugrund. Sorgfältig wurde die mit Tageszeitungen, einem von allen Mitarbeitern unterschriebenen Gruppenfoto, Glücksbringern und Münzen gefüllte Metallröhre verschlossen und schließlich eingemauert.

Mit dem von Architekt Waldemar Moritz entworfenen Neubau, der in Modulbauweise errichtet wird, verfolgt World Vision gleich drei große Ziele. „Ein Kriterium ist es, Mietaus - gaben zu reduzieren“, sagte Finanzchef Hilligen. „Unser Auftrag ist es, den ärmsten Kindern der Welt zu helfen, und das wollen wir so effektiv wie möglich tun.“ Darüber hinaus soll das Haus, in das World Vision schon im Januar einziehen will, sehr klimafreundlich mit Energie versorgt werden. „Wir setzen auf Photovoltaik und Geothermie. Zusätzlich wird eine moderne Dämmung und eine Dreifachverglasung für einen nachhaltigen Umgang mit Ressourcen sorgen“, betonte Hilligen. Vorsichtig gerechnet werde World Visi - on somindestens 30 Prozent Nebenkosten einsparen können. Drittes Ziel ist eine ver - besserte Kommunikation innerhalb des Hauses. „Wir werden stärker unter einem Dach

Mit Tageszeitungen, Münzen und einem Bild aller World-Vision-Mitarbeiter füllen Vorstandsvorsitzender Christoph Waffenschmidt (rechts) und Präsidiumsvorsitzender Wilfried Bohlen die Metallröhre, die in den Grundstein eingemauert wird. Foto: jas

fungieren und uns dort begegnen“, so Waffenschmidt. „Der Neubau wird eher ein Netzwerkgebäude als ein reiner Funktionsbürobau“, fügte Bohlen hinzu. So bildet die Mitte der beiden Gebäudekörper, die insgesamt 4200 Quadratmeter Nutzfläche bieten, eine Art Marktplatz, der für Besprechungen und Begegnungen genutzt werden kann. „Das Gebäude soll uns in die Lage versetzen, noch besser Kindern in der Welt helfen zu können“, sagte Waffenschmidt.

Das christliche Kinderhilfswerk, das vor etwa 60 Jahren während des Koreakriegs gegründet wurde, setzt sich heute in 96 Ländern für Kinder ein. Projekte werden mit überwiegend einheimischen Mitarbeitern der nationalen Büros in Katastrophengebieten und unterentwickelten Ländern durchgeführt. Im Jahr 2010 wurden von Deutschland aus 248 Projekte in 48 Ländern gefördert. Etwa 160000 Menschen unterstützen mit ihren Patenschaften die Arbeit von World Vision Deutschland. Im vergangenen Jahr wurde die Hilfsorganisation mit einem Transparenzpreis der Wirtschaftsprüfer Price-waterhouse Coopers ausgezeichnet und bekam das Spendensiegel des Deutschen Zentralinstituts für soziale Fragen (dzi).

Bauen & Wohnen

MARKISEN S. OSTERN
SONDERANGEBOTE: Direkt ab Fabrik
Preisbeispiele ab: z.B. Modell 1000
3.50 x 1.60 **650,–** 4.50 x 2.10 **750,–** 5.50 x 2.60 **850,–** 6.00 x 3.10 **950,–**
65824 Schwalbach · Friedrich-Stoltze-Str. 4a · Tel. 0 61 96 / 8 13 10

Parkettverlegung Drössler GmbH
Parkettlege- u. Schreinermeisterbetrieb mit PARKETT-STUDIO!!!
Stab- und Fertigparkett · massive Landhausdielen · Bambus · Parkettsanierung
Laminat · Treppenbeläge · Türen · Pflegemittelvertrieb · Schreinerarbeiten
Am verkaufsoffenen Sonntag in Kelkheim, den 15. Mai 2011
ab 12.00 bis 18.00 Uhr ist das Parkett-Studio geöffnet.
Sonderaktion: 5 % Rabatt auf Parkett und Laminat
www.parkettgotti.de
Tel.: 0 61 95 / 6 41 43 · Fax: 0 61 95 / 67 11 31 · Frankfurter Str. 71A · 65779 Kelkheim

masson
TERRASSENDÄCHER
Einzigartig sein
individuelle Gestaltung, passend zu Ihrer Immobilie
Werksvertretung Frankfurt am Main
www.masson.de
Telefon: 06461 7492570

Ofenstudio Scharmühle GmbH
Große Kaminofenausstellung mit integrierter Schornstein- und Dachausstellung
Scharmühle 2, 61118 Bad Vilbel,
Tel. 0 61 01/803 3144
www.ofenstudio-gmbh.de
KAMINKASSETTEN & TÜREN
SPEICHERÖFEN & KAMINANLAGEN

RESTÖLVERGÜTUNG
ÖLTANKS
jeder Art werden von uns preisgünstig seit fast 50 Jahren
gebaut · gereinigt · saniert · demontiert.
Rufen Sie uns an!
Sie werden freundlich und unverbindlich beraten.
Ihr zuverlässiger Fachbetrieb nach § 19 WHG
Peter Wildberger GmbH
Tankbau · Tankschutz · Schlosserei
MEISTERBETRIEB SEIT 1928
Siegener Str. 1 · 65936 Frankfurt · Tel. 069 / 34 18 42 · Fax 069 / 34 12 36
RESTÖLVERGÜTUNG

Schlafen auf Knopfdruck

Funkgesteuerte Verdunkelung mit Komfort

lps/Bo. Wer nachts arbeitet oder feiert, muss die Schlafphase in die Morgenstunden legen. Das ist allerdings gar nicht so einfach. Denn die Bettruhe am Tag ist kürzer und weniger erholsam. Damit sich der Schläfer dennoch ei nigermaßen Entspannung verschafft, sollte für Ruhe und Dunkelheit gesorgt sein. Eine dunkle Umgebung wirkt sich positiv aus, weil dann der Körper mehr vom Schlafhormon Melatonin produzieren kann. Der Mensch wird müde und schläft besser ein. Funkgesteuerte Rollladen- und Sonnenschutzsysteme ermöglichen die Verdunkelung mit Komfort. Ein Knopfdruck vom Bett, Sofa oder Sessel aus genügt und die Behänge fahren herunter. Es wird automatisch dunkel und der morgendliche Schlummer kann beginnen.

Die Einrichtung einer bequemen Funkbedienung wie dieser ist nicht aufwändig – vor allem, wenn bereits eine elektrische Beschattung vorhanden ist. Dann muss der alte Schalter nur noch durch das Funksteuergerät des Herstellers ersetzt werden.

lps/Bo. Komfortable Dunkelheit auf Knopfdruck.Foto: Somfy

Dingeldein GmbH
Schornstein-, Dach- und Ofen-Technik
Alles rund um den Schornstein
Dacharbeiten aller Art
Kaminöfen
Ofenstudio Scharmühle
Meisterbetrieb
Tel. 06101 - 12 83 99
Ausstellung zw. Bad Vilbel Gronau u. Karben Rendel
www.dingeldein-schornstein.de

Bäume fällen, schneiden und roden. Gartenpflege und Gestaltung. Tel. 06171/6941543 Firma FR Oberurseler Forstdienstleistungen www.oberurseler-forstdienstleistungen.de

Die Bad Homburger Woche im Internet:
www.hochtaunusverlag.de

Frühjahrsaktion
ACRYLGLAS-Wellplatten
76/18 farblos glatt o. wabe
QM 29,50 EUR
für Carports,Terrassendächer, Balkone und vieles mehr.
PLEXIGLAS / MAKROLON
ACHIM BECKER
KUNSTSTOFFE + GARTENHÄUSER
Hauptstr. 62, Oberursel
Tel.06172-302201
www.beckerkunststoffe.de

Malerfachbetrieb K.-H.Schäffer
zuverlässig und fachmännisch
Maler- und Tapezierarbeiten, Fassadenanstrich
Telefon 06172/137444
oder 0171/5707094

masson
MONTAGE KOSTENLOS
für Wintergärten und Terrassendächer
Aktions-Code: 111849 bis 24.04.2011
Werksvertretung Frankfurt am Main
www.masson.de
Telefon: 06461 7492570

Fenster · Türen
Wir lassen die Sonne rein!
Qualität & Individualität seit 1905
müller+co
das Team für Fenster und Türen
Besuchen Sie unsere Ausstellung oder fordern Sie Prospekte an.
Mo.- Fr. 7 bis 18 Uhr - Sa. 9 bis 14 Uhr
Werk 1: Merzhausener Str. 4 – 6
61389 Schmitten/Brombach
Telefon: 0 60 84/42-0
Werk 2: Auf dem kleinen Feld 34
65232 Taunusstein (Neuhof)
Telefon: 0 61 28/91 48-0
www.fenster-mueller.de

Jörg Meketzer ist neuer Wehrführer der Stadtwehr

Von Gerhard Rhode

Bad Homburg. Neuer Wehrführer der Freiwilligen Feuerwehr Bad Homburg-Stadt ist Jörg Meketzer. Bei der Jahreshauptversammlung wählten die 57 anwesenden Aktiven der Einsatzabteilung den 53 Jahre alten Oberlöschmeister mit 36 Ja-Stimmen bei zwölf Nein und neun Enthaltungen zum Nachfolger von Stefan Sauer.

Jörg Meketzer war einziger Kandidat; laut Satzung muss der Wehrführer in geheimer Abstimmung gewählt werden. Der neue Wehrführer ist seit zehn Jahren in der Freiwilligen Feuerwehr Bad Homburg-Stadt aktiv; früher war er schon einmal Mitglied in der Jugendfeuerwehr Dornholzhausen. Meketzers Sohn Daniel ist ebenfalls seit zehn Jahren in der Einsatzabteilung der Stadtwehr aktiv, seit einigen Jahren als hauptamtliche Kraft. Jörg Meketzer ist verheiratet und hat zwei Kinder. Er arbeitet als Verwaltungsangestellter beim Hochtaunuskreis.

Meketzers Vorgänger Stefan Sauer hatte das Amt fünf Jahre lang inne. Der scheidende Wehrführer hatte zu Beginn der Jahreshauptversammlung zahlreiche Ehrengäste begrüßen können. Stadtverordnetenvorsteher Ansgar Schulz betonte, die Arbeit mit jungen Menschen liege ihm sehr am Herzen, er habe einen Geldbetrag für die Jugendfeuerwehr Bad Homburg-Stadt überwiesen. Die Freiwillige Feuerwehr Bad Homburg-Stadt verfüge über einen außerordentlich hohen Ausrüstungsstand, der Bevölkerung Bad Homburgs werde ein hohes Maß an Sicherheit geboten. Drei neue Hilfeleistungslöschfahrzeuge HLF für zusammen über 1,5 Millionen Euro seien bestellt.

Feuerwehrdezernent Wolfgang Hof wies darauf hin, dass für alle Feuerwehrleute in Bad Homburg neue Schutzkleidung auch für Sondereinsätze angeschafft worden sei. Er stellte der Feuerwehr Bad Homburg-Stadt zur Unterhaltung der historischen Drehleiter DL 22 Baujahr 1950 einen vierstelligen Betrag zur Verfügung. Der Leiter der Feuerwehr Daniel Guischard betonte, dass bei den Bad Homburger Freiwilligen Feuerwehren Sonderausrüstung in großer Dichte vorgehalten werde und dadurch besonders viel Ausbildung erforderlich sei.

Laut dem Jahresbericht von Stefan Sauer hatte die Freiwillige Feuerwehr Bad Homburg-Stadt am 1. Januar eine Personalstärke von 74 Einsatzkräften, darunter fünf Frauen. Der Alters- und Ehrenabteilung gehören 41 Mitglieder an. Im Löschbezirk der Stadtwehr benötigten die Bürger in 636 Fällen die Hilfe der Feuerwehr. Werktags wurden tagsüber davon von den hauptamtlichen Kräften 133 Einsätze allein gefahren. Die 503 Einsätze der Freiwilligen Wehr gliedern sich in 62 Brände, 252 Hilfeleistungen, 81 Fehlalarme und 108 Brandsicherheitsdienste. Bei den 252 Hilfeleistungseinsätzen spielen die Sturm- und Unwettereinsätze eine große Rolle. Die Ausrückzeit lag im Mittel bei viereinhalb Minuten und die mittlere Eintreffzeit an der Einsatzstelle bei sechseinhalb Minuten. In den Einsatzzahlen sind 26 Einsätze im Bereich der der Stadtwehr zugewiesenen Autobahnabschnitte enthalten. Bei Bränden und Unfällen wurden 46 Menschen aus unmittelbarer Gefahr gerettet. Am 1. März sorgte ein Großfeuer in einem Wohn- und Geschäftshaus in der oberen Fußgängerzone für einen Feuerwehr-Großeinsatz vom Vormittag bis zum Abend.

Im Jahr 2010 wurden insgesamt 79 Übungs- und Ausbildungsveranstaltungen, auch im Bereich Gefahrgut und Strahlenschutz, durchgeführt. 35 Freiwillige Feuerwehrleute nahmen an Lehrgängen auf Kreisebene und der Landesfeuerwehrschule teil. Auch im dritten Jahr des Bestehens der neuen Feuerwache reißt das Interesse an Führungen durch das Haus nicht ab. Feuerwehren und andere Hilfsorganisationen waren oft zu Gast.

Die von Manfred Brohm geleitete Jugendfeuerwehr Bad Homburg-Stadt besteht zur Zeit aus 26 Jugendlichen und ist damit die größte aller sechs Bad Homburger Jugendfeuerwehren. An 135 Tagen wurden 2010 insgesamt 895 Stunden mit und für die Jugendfeuerwehr erbracht. Sie gliedern sich unter anderem in allgemeine Jugendarbeit, feuerwehrtechnische Ausbildung, Sport und Fahrten.

Der neue Wehrführer Jörg Meketzer (Mitte), sein Stellvertreter Jürgen Landau (rechts) und der scheidende Wehrführer Stefan Sauer (links). *Foto: Rhode*

Die Beförderungen nahmen der Leiter der Feuerwehr Daniel Guischard und Feuerwehrdezernent Wolfgang Hof vor. Zum Feuerwehrmann-Anwärter wurden ernannt Kevin Venter und Rene Wende. Zur Feuerwehrfrau wurde befördert Cornelia Behnke, zum Feuerwehrmann Christian Hubbard. Ihre Beförderung zum Hauptfeuerwehrmann erhielten Lucas Gorißen und Alexander Hill. Oberlöschmeister sind jetzt Benedikt Hill und Falk Reul. Der scheidende Wehrführer Stefan Sauer, der weiterhin aktiv in der Stadtwehr tätig bleibt, wurde zum Hauptbrandmeister befördert.

Stefan Sauer nahm auch noch die Ehrungen zur langjährigen Vereinszugehörigkeit vor. Für zehn Jahre Mitgliedschaft wurden geehrt Klaus Binder und Lucas Gorißen, für 25 Jahre Mitgliedschaft Thomas Lauterbach und Reiner Pfeifer, für 30 Jahre Mitgliedschaft Manfred Brohm und Frank Juli sowie für 40 Jahre Werner Weigel und Joachim Weil.

Eltern-Kind-Gruppe hat noch Plätze frei

Bad Homburg (hw). In einer Eltern-Kind-Gruppe der kath. Familienbildungsstätte Taunus für Eltern mit Kindern bis drei Jahren sind noch Plätze frei. Die Kinder sollten bis Oktober 2009 geboren sein. Die wöchentlichen Treffen finden jeweils montags von 10.15 bis 11.45 Uhr im kath. Pfarrheim Heilig Kreuz statt. Die Teilnahmegebühr beträgt 36 Euro für zehn Treffen und zwei Elternveranstaltungen. Anmeldungen nimmt die Kursleiterin Annegret Lücker unter Tel. 0179-2266933 entgegen.

Private Kleinanzeigen

MUSIKHAUS TAUNUS
www.musikhaus-taunus.de
Telefon 0 61 71 - 5 86 77 77
Gewerbegebiet
An den Drei Hasen · Oberursel

Grundstück/Bauplatz

Bauplatz oder Abrissgrundstück in ruhiger Lage im Vordertaunus ab 450 qm von privat gesucht. Tel. 0163/1701822 (R. Adolph)

Immobiliengesuche

Familie mit Kind, sucht Haus od. 4-5 Zimmer-Whg., mit Garten zum Kauf oder zur Miete, in Oberursel od. Bad Homburg. Tel. 069/764153 oder 0176/50009687

Angekommen: Familie mit zwei Mädchen sucht ein Häuschen (mind. 140 qm) mit Garten und mind. 5 Zimmern in Oberursel oder Bad Homburg bis € 550.000,–. Tel. 0170/9140640

Suche zum Kauf eine 3 Zimmer-Eigentumswohnung ab 70 qm in Oberhöchstadt zum fairen Preis. Ich freue mich über Ihren Anruf. Tel. 06173/67973

Dipl.-Betriebswirtin sucht zum Kauf helle, ruhige 3-ZW mit Balkon in Kronberg oder Schönberg. Tel. 0151/56935822

3-4 Zi. Wohnung, kl. WE, gerne gefliest, Baujahr ab 1990 zum baubiolog. Renovieren dringend gesucht. Angebote unter Tel. 0172/686647

Von solventer Privatperson zu kaufen gesucht: Nur Zentrum von Bad Homburg kleinere Gewerbeimmobilie mit Wohnmöglichkeit. Tel. 0173/9657719

Privat sucht von Privat kleines Grundstück, gerne Baulücke, (ggf. Abrisshaus) zur zeitnahen Bebauung Tel. 0173/3211714

Von Privat an Privat: **Suche älteres EFH/DH in guter Lage,** gerne auch renovierungsbedürftig zum Kauf Tel. 06174-931191

Immobilienangebote

Von privat, 103 qm, 3 ZW mit 2 gr. Balkone, EBK, TG, Keller, in Top Lage mit Blick ins Grüne in Bad Homburg, Laufnähe zum Zentrum, Preis € 229.000,–. Für Besichtigung Kontakt Tel. 0173/8870092. Ich freue mich auf Ihren Anruf.

Grundbuch statt Sparbuch. Sehr gepflegtes u. renoviertes Landhaus in Ferienwohngebiet/Vogelsberg. Grst. 800qm, Wfl. 100qm UG; SZ, Bar, Bad, Gast OG: Wohnküche, WZ mit Kamin, Wi.-Garten, Gast-WC, gr. Balkon 12m, Grill, Dig.-SAT, schöner Garten, voll neu möbl. Tel. 0172/6962689 ab 18 Uhr

Schmitten/Ts 1 freistehendes Einfamilienhaus, ca. 200qm Wohnfläche, 5 Zi., 2 Küchen, 2 Tgl.-Bäder, Ölheizung, Doppelgarage, 2 Einstellpl., ca. 900qm Grundstück zu verkaufen o. vermieten. Tel. 0175/4276525

Mietgesuche

Junges, nettes Ehepaar sucht eine 2-3 Zi.-Whg. ab 50 qm bis € 520,– warm, in Oberursel und Umgebung. Tel. 0162/5217619

Familie (zu viert) sucht zur Miete oder Kauf, Altbauwohnung mit Garten. Tel. 0176/20341442

Wir 2 suchen ein neues Zuhause. Haus ab 4 Zi./100 qm, in Frankfurt/Umland bis 30 km, gute Erreichbarkeit mit öffentl. Verkehrsmitteln, bis € 1.000,– kalt. Chiffre: OW 1501

Freistehendes Haus zum Leben und Arbeiten ab 5 Zi. in Oberursel oder Bad Homburg in ruhiger, gepflegter Lage gesucht. Mögl. mit Dachstudio, Anbau, Einliegerwohnung o.ä. für Studio (klass. Klavier/Gesang). Wir freuen uns über einen kunstsinnigen Vermieter. Tel. 06172/580633 (AB)

Manager sucht freist. EFH, Wfl. min. 160 qm, max. 400 qm, in Bad Homburg zentral. Tel. 0172/6227708 e-mail: ffm.Karas@gmail.com

Sympathisches Paar (Vorst. Assistentin und Doktor) sucht eine Wohnung in Kronberg ab 85 qm mit min. 3 Zi. Kaltmiete bis 1000,- €. Tel. 0177/9241405

Kronberg, Psychotherapeut sucht 2-3 Zi. Wohnung oder Gewerberaum als Praxis zu mieten. Tel. 0172/4910926

Akademikerin sucht für sich und ihre Tochter (12 Jahre) eine 4 Zimmerwohnung mit Balkon, mind. 100 qm (keine EG Wohnung) in Kronberg. Tel. 0175/5683184

LH-Angestellte, NR, sucht 2-ZW, ca. 55m², in Kronberg u. Umgebung bis 15km. Gerne mit EBK u. Blk./o. Terr., provisionsfrei. Tel. 0160/96991863

Haus zur Miete von Akademiker mit Familie (1 Kind 7 Monate) ab 01.06. gesucht, Nichtraucher, Wunsch: ab 4 Zi.+ KDB, Keller, kleiner Garten, im Raum Hofheim- Kelkheim bis Bad Homburg, max. 1.600,00 ? kalt, e-mail: p.kuerten@gmx.de, Tel. 0175 4055385

Leitende Angestellte, Mitte 40, sucht 3-4 ZKB (ab 70 qm) mit Balkon/Terasse in Kelkheim, Hofheim oder Umgebung. Angebote bitte unter mtk-wohnung@arcor.de oder mobil unter 0162 264 2767.

Solventes Paar sucht ruhige 3-4 Zimmerwohnung in Königstein & Umgebung ab 80 qm bis € 1300,- warm. Tel. 0172-6669237

Vermietung

Provisionsfrei: BH O-Erlenbach, möbl. 90 qm + großer Balkon, € 750,– + U/K. Tel. 0173/7998287

HG-Dornholzhausen, helle 2 ZW, 35 qm, Duschbad, EBK, € 350,– + Nk./Kt., ab 01.05. Tel. 0151/23286520

Übergangslösung gesucht? Vermiete 1 kl. Zimmer in 2er WG in einem Haus in Seulberg. Ab sofort bis max. 3 Monate. S-Bahnnähe +/- Möbel. Evtl. auch mit Kind. Tel. 0176/70844725

Oberursel-Bomm., 1 Zi.-Whg., 43 qm, neue EBK, Parkett, Balkon, Keller, Parkplatz, an NR, € 430,– + Nk. + Kt. Tel. 01577/6422979

Bad Homburg/Dornholzhausen, 50 qm Ladenfläche mit großem Schaufenster zum 01.05.2011 für € 460,– kalt zu vermieten. Tel. 0170/6888193

Helle, ruhige 2 Zi.-Whg., ca. 60 qm, in Bommersheim zu vermieten. S-/U-Bahn in der Nähe. Neu renoviert, Laminat, TGL-Bad m. Wanne u. Dusche, Balkon sowie Gartenmitben. KM € 620,–. Tel. 06171/53886 oder 0175/3670742

Oberursel, 2 1/2 Zi.-Whg., ca. 70 qm, gerne an Handwerker zu vermieten, € 520,– + Nk. + Kt. Tel. 06171/54646

1 Zi.-App., ca. 20 qm, in Friedrichsdorf (Römerhof = S-Bahnnähe) für Wochenendheimfahrer, Souterrain, eigener Zugang, Flur, EBK, Wannenbad, Fußbodenheizung. Warmmiete € 285,–. Tel. 06172/763802

Friedrichsdorf zentral: Altbau, DG, komplette Etage. 3 Zi.-Whg., 85 qm, Laminat, Küche, Badewanne, KM € 595,– + € 250,– Nk., von privat. Tel. 06172/592060

4 Zimmer-Traumwohnung in Ober-Erlenbach ab dato sofort zu vermieten. Sehr schöne Küche, Gäste-WC, großzügigem Bad, großer Badewanne, Abstellraum, Kellerraum, incl. Autoabstellplatz + Terrasse, ab dato zu vermieten. Tel. 0173/4366-245

Oberreifenberg, älteres kleines Einfamilienhaus zu vermieten. Neu renoviert, 4 Zi., Küche, Bad, Miete € 390,– + Nk., 3 MM Kaution. Tel. 06172/732728 ab 17 Uhr

Königstein, moderne, preisgünstige Büros, von 20 bis 150 m², ab 190,- €, verkehrsgünstige Lage. Tel. 06174/5485

Bad Homburg-Kird., 3 Zi.-Whg., 96 qm, Fußb.-Hzg., Tgs.-Lichtb., Gäste-WC, Terrasse + Garten, 1 Blockhütte, 2 Kfz.-Stellpl., € 900,– Kaltmiete, ab 01.08.11 zu verm. Tel. 06172/83560

Königstein-Stadtmitte, Pat. 75 m2, Gewerberäume, Büro-Praxis, 1 Pkw-Stellpl., sofort frei, KM € 650,–, + Uml. + KT, € 40,– Stellpl. Tel. 06174 / 1500

Königstein, 1-Zi.-Wohnung, 1. OG, nähe Bahnhof, Küche, Duschbad, Balkon, 25m², Laminat, Miete 310,- + 80,- € NK. Tel. 06174/5485

2 ½ Zi.Whg. Kgst.-Mammolshain, Küche, Bad, sehr modern möbl. (inkl. Geschirrspüler, Waschmaschine, Trockner), Garten, in 15 Min. m. S-Bahn in Ffm., ab sofort zu verm. € 700,- € Tel. 0163/6897265

Kronberg, helles 1-Zi.-Appartement (48 qm) mit großem Balkon, Laminat, moderner Küchenzeile am Waldrand in sehr gepflegtem Schönberger Hochhaus (Schwimmbad u. Tennisplatzbenutzung incl.) ab 1.05.2011 zu vermieten, Miete 380,- € + Ul. + Kt. Melden Sie sich bitte abends unter: Tel. 0163/4710834

Kronberg-Oberhö., 1 Zi. helle Souterrain Whg., Küche, Bad, Flur separat. € 310,- + Uml. + Kt. Tel. 06172/303494

2 Zi.-Whg. Kronberg-Oberhö. 73m² EBK, Balkone vor Küche + Wohnzimmer. Alle Zimmer mit Laminat. Keller, Tgl.-Bad, Pkw-Abstellpl. 30,- €, Miete 650,- € + NK + Kt. Keine Makler! Tel. 06173/61777

Kronberg von Privat: Hochwertige, moderne 2 ½ Zi.Whg., ca. 62qm, Laminat, Böden neu, Balkon, Garage, Keller, ruhig gelegen, S-Bahn-Nähe, 550,-€ + NK ab 1.5.2011 frei Tel. 06174/5916

2-Zi. Kronb.-Ohö. Blumenweg, Laminat, Balkon, Vollbad, wunderschöne Fernsicht, ruhig, 2. OG, 50 qm, ca. 620,- € warm, ab 1. Mai. Tel. 0152/54508524.

Kronberg 3-Z-EG-Whg in kinderfrdl. Haus ab 01.07.11 zu vermieten. Terrasse, Parkett, EBK, ca. 107 qm 975,- € + NK + KT von privat. Tel. 01522/2680596

In Kronberg, helle schöne 2 ZW m. Laminat ren. am Stadtpark, Garten vor u. hinter dem Haus, mit Balkon, im EG ca. 50m², 5 min. zum Bus, 10 min. zur S-Bahn, Schule, Kindergärten, Kino, Schwimmbad, Minigolf, Golf, Tennisplätze in der Nähe, ab 01.05.11 frei. KM 450,- € + NK 135,- € + 3 MM Kaution. Info Mobil: 0176/51580266

Topsanierte Altbauwohnung in 3-FH-Haus in Kelkheim 1 City. 63 qm mit 2 Zimmern, „Badetempel" und geräumiger Wohnküche mit neuer EBK. Terrasse für alle im Hof. Parkplatz optional, 580,– € + NK, (noch) ohne Makler, Tel. 0177-2359514

Kelkheim-Münster, 3 Zi., EG, 4 Parteien Haus, gute Lage, EBK und modernes TGL-Bad, 76 qm, inkl. Abstellplatz und großem Keller, ab 01.07.2011 zu vermieten, € 600,-- + ca. 120,-- NK. Vorzugsweise ohne Kinder, da kein Garten/Spielplatz vorhanden. Telefon 01 77 / 9 61 34 48

Gewerbe-/Lagerraum

Oberursel-Bom., Lagerraum, 2 Büros, 2 WC, gesamt 120 qm, keine Schaufenster, ab sofort, € 830,– + 3 MM + € 180,– Nk. Tel. ab 19 Uhr 06171/57912

Bad Hbg. (Stadtteil), Lagerhalle, 110 qm Grundfläche, 2 gr. Tore von 4x4m, Höhe 5m, zu vermieten, Preis € 390,–. Tel. 06172/41893

Ferienhaus/-whg.

Toskana, 2 gemütliche, gut ausgestattete Ferienhäuser für 4 bzw. 5 Personen zusammen oder einzeln zu mieten. Tel. 06171/916266 www.ferienhaus-toskana-cortona.de

Private Kleinanzeigen

Ferienhaus am Meer in Zeeland/NL. Das Haus befindet sich in einem Ferienpark mit Schwimmbad ca. 200 m vom Sandstrand entfernt. 3 Schlafzimmer, Bad, 2. Dusche im EG, großer Wohn-Essbereich, Komfortabel und gemütlich eingerichtet. Einkaufsmöglichkeiten in der Nähe. Max. 6 Personen - keine Hunde.
Tel. 06195/910582

Ostsee-Ferienhaus, 150 m zum Sandstrand, zw. Kiel und Eckernförde, 3-Sterne. Ausstattung für bis zu 6 Personen.
Infos unter www.strandkate.de oder Tel. 06174 / 961280

Irland - Kleines Haus (belegbar bis 5 Personen) in ruhiger, ländlicher Lage im Seengebiet am River Erne zwischen Cavan und Belturbet, für Golfer, Angler und Feriengäste (Selbstversorgung). Neu: Kanu- und Kajak-Touren und -Kurse. Auskunft unter E-Mail: Adolf.Guba@BleiGuba.de und Infos unter www.thorntoncottages.ie

Urlaub auf dem Ferienhof bei Pfarrkirchen in Niederbayern, mitten im Grünen auf einer Anhöhe mit Panoramablick (Rottauensee). Zentraler Ausgangspunkt für vielfältige Unternehmungen (18-Loch-Golfanlage, Angeln, Bäderdreieck Bad Birnbach, Bad Griesbach, Bad Füssing, Freizeitparks). 3 gemütliche, voll eingerichtete Ferienwohnungen (30,- EUR pro Übernachtung)
Infos: www.ferienhof-march.de, Tel. 08561/9836890

Grundstück/Garten

Gartengrundstück, 662 qm, Oberursel, Innenstadt, Nähe Bleiche, 2 Gerätehäuser, Brunnen, wg. Zeitmangel ab sofort zu verpachten.
Tel. 0171/3483847

Tiermarkt

www.katzensitter-club.de Bei Abwesenheit betreuen wir unsere Katzen gegenseitig und unentgeltlich. Tel. 06171/982146

Sie verreisen und müssen Ihren Liebling zu Hause lassen? Ich betreue Ihr Tier zu einem Preis von 3-8 Euro VHS. Tel. 06173/9673850

Wer nimmt unseren Hund, Kurzhaarzwergdackel, 10 J., gelegentl. am WE oder Ferienzeiten in Pflege? Zahle € 10,-/Tag.
Tel. 0176/21542446

Stellengesuche

Landschaftsgärtner: Baumfällung, Heckenschneiden, Gartengestaltung, Rasenmähen, Pflasterarbeiten, Naturmauer. Tel. 0172/4085190

Profi Handwerker, Fachmann, renoviert ihr Haus von A-Z, schnelle und termingerechte Ausführung, Preisgünstige Durchführung.
Tel. 06171/6941344 oder 0172/6721462

Liebevolle, erfahrene deutsche Krankenschwester u. Sterbebegleitung übernimmt Nachtwachen.
Tel. 0152/25193163

Landschaftsgärtner: Baumfällarbeiten., Heckenschneiden, Rasenmähen, Pflasterarbeiten, Naturmauern, Gartenpflege uvm.
Tel. 0174/6012824

Zuverlässige, nette Frau sucht Putz- und Bügelstelle im Privathaushalt. Tel. 0176/99133256

Suchen Sie für sich oder einen Angehörigen eine Pflege- u. Haushaltskraft d. bei Ihnen wohnt? 24 h.
Tel. 0175/9217953

Gelernter und zuverlässiger Fliesenleger, mit fairen Preisen, sucht anspruchsvolle Arbeit.
Tel. 0177/4803612

Zuverlässige, deutschsprechende Frau sucht Putz- und Bügelstelle in Privathaushalt. Tel. 0157/83525586

Suche Putzstelle oder als Haushaltshilfe. Tel. 0171/7461677

Pol. Handwerker mit Referenzen sorgt für gute Qualität u. preiswerte Arbeit. Wohnungsrenovierung, Fliesen, Streichen, Tapezieren, Laminat, Trockenbau, Innenausbau.
Tel. 0152/01072536

Zuverl. Handwerker (gelernter Elektriker), sucht Renovierungsarbeiten aller Art. Maler, Laminat, Küchenaufbau uvm. Tel. 0177/5839840

Küchenaufbau und alle Geräte anschließen, Laminat, Malerarbeiten und vieles mehr.
Tel. 06171/883692 o. 0177/5839840

Übernehme Tapezier-, Laminat- und Fliesenarbeiten.
Tel. 0163/9068708

Zuverlässige Frau sucht Putz- und Bügelstelle im Privathaushalt.
Tel. 0157/78751162

Gärtner sucht Gartenarbeit. Ich erledige alles im Garten. z.B. Gartenpflege, Hecken schneiden, Bäume fällen, Plaster + Rollrasen legen usw. bei Interesse Tel. 06171/79350 o. 0178/5441459

Als Ihr persönl. Begleiter (Shopping, Theater, Kino. Sport u.s.w.), Arbeiten in Haus u. Garten, Besorgungen o. auch als Chauffeur suche ich, männl. Anf. 50, groß sportl. neues Betätigungsfeld. Seriosität und Diskretion werden garantiert.
Tel. 0173/8422698 oder scallycat1@web.de

Zuverlässige Polen suchen Arbeit im Ber. Dachreinigung und-Imprägnierung sowie Innenausbau (Mit Referenzen Tel. 0152/06949949

Gärtner sucht Privatarbeit, alles rund um den Garten, Hecken u. Bäume schneiden, Pflasterarbeiten, Mauern. Tel. 01520/3378554

2 zuverlässige Männer aus Polen suchen Arbeit. Wir machen kompl. Renovierung bei Ihnen zu Hase (mit Referenzen). Tel. 0152/06949949

Ich weibl. unterstütze Sie bei den tägl. Dingen des Lebens, Besorgungen, Behördengänge, Einkäufe, Fahrten z. Arzt u. dergl. Bin zuverlässig, flexibel und diskret.
Tel. 0172/6992246 o. vera.y@web.de

Erfahrener Poln. Handwerker sucht Arbeit: Renovierung, Malen, Tapezieren, Bad u. Fliesen, Parkett, Laminat, Teppich uvm.,
Tel. 0157/76887795

Ich suche Gartenarbeit. Ich mache alles was es im Garten gibt: Heckenschneiden, Bäumefällen, Rollrasen verlegen. Gartenpflege allgemein. Tel. 0177/1767259

Ehepaar mit Referenzen sucht Stelle im Privathaushalt. Reinigungsarbeiten u. Gartenpflege.
Tel. 0157/81580212

Ich bin eine zuverlässige u. sehr fleißige j. Frau. Ich suche Arbeit im Privathaushalt u. Kinderbetreuung in HG, Oberursel u. Kronberg.
Tel. 0157/76190896

Erfahrener Gärtner sucht Arbeit, pflege u. erledige die Arbeiten in ihrem Garten wie z.B. Heckenschneiden, Rasenmähen, Bäume schneiden usw. Tel. 0176/49653996 06171/8665187

Au-Pair Mädchen aus der Ukraine sucht eine langfristige Arbeit in der Familie oder bei der Oma. Bin zuverlässig, kann alles im Haushalt machen, Kinder betreuen, einkaufen u.ä. Tel. 0176-99055162 Kristina

Stellenangebote

Gartenhilfe für Unkrautjäten und Rasenmähen gesucht in Bad Homburg, deutschsprachig, 2 Stunden pro Woche. Tel. 0174/3166501

Haushaltshilfe 1x wöchentlich für 2 Stunden in Oberursel zum Bügeln & Putzen gesucht. Sie müssen zuverlässig, loyal und der deutschen Sprache mächtig sein! Weitere Infos unter: Tel. 0173/9898367

Wir suchen zuverl., sorgfältige, deutschsprach. Putz- und Bügelhilfe mit Referenzen für Privathaushalt in HG, für 5 Std. alle 14 Tage auf Rechnung. Tel. 0162/2990802

Putzhilfe (deutschsprachig, erfahren u. zuverlässig) für ca. 3 Std./Woche nach Friedrichsdorf gesucht. Vorzugsweise Freitag. Tel. 06172/75680 oder Tel. 0177/4348101

48 j. berufstätige Rollstuhlfahrerin sucht zuverlässige Hilfe in Oberursel abends, Tage nach Vereinbarung, auch Sa./So. 18-24 h, je Std. € 10,25,–. Nur angemeldet € 400,– Basis oder Lohnsteuer. Pflegeerfahrung notwendig. Tel. 0162/7858372

Liebevolle Kinderfrau/Ersatzoma mit Erfahrung und Auto zur Betreuung unserer Kinder (3 u. 5 J.) in HG-Dornholzhausen gesucht. Di. u. Mi. nachmittags, ca. 10 Std./Wo.
Tel. 0173/2934482

Erfahrene Haushaltshilfe zum Putzen und Bügeln für Privathaushalt in Königstein gesucht. 3 Std./Woche, gerne auf Rechnung.
Tel: 0160 93750105

Häusliche Pflege

Betreuung 24 Std. zuhause
Wir vermitteln qualifiziertes Betreuungspersonal **– Promedica24 –**
Tel. 06174/999496
Mobil 0172/9251889

Seniorenbetreuung

Heidi`s Seniorenhilfe. Lebensbegleitung Zuhause... Entlastung für Angehörige. Ich biete Betreuung, Begleitung u. Hilfe im Haushalt.
Tel. 06172/3800837

Verkäufe

MUSIKHAUS am DORNBUSCH
Eschersheimer Landstraße 278
60320 Frankfurt am Main
Tel. 069-56 56 56, Fax 5 60 36 71
www.musikhausamdornbusch.de

Schlafzimmer Buche hell, Schrank 3 m mal 2,20 m, 2 Nachtschränke, 2 Kommoden, sehr guter Zustand, € 300,–. Eckcouch Leder kamelfarben, 1,60 mal 2,30 m, € 250,–.
Tel. 0171/8218880 oder 06081/5822715

Priv. Flohmarkt am 16.4. in Obu.-Weißkirchen von 10-16 h, Fr. - Ludw. - Jahn Str. 18-46. Viele Stände, Singender Cowboy.

Essgruppe, Tisch oval, ausziehbar, Platte anthrazit, Beine schwarz, 4 Stühle, schwarz, hohe Lehne, alles neuwertig, € 350,–.
Tel. 06172/266400

Verkaufe: Top Puky-Fahrrad, 12 Zoll, pink, St.räder € 65,–. Herlag-Hochstuhl Buche, Aufl. gelb € 55,–. Reisebettchen dkl. blau € 15,–. Medikamentenschränkchen neu € 10,–.
Tel. 0173/3240307

Haushaltsauflösung. Schränke, Sideboards, Lampen, Teppiche, Kleinkram u.v.m., am Sa. den 16. April ab 9 Uhr in Bad Homburg, Mittlerer Reisberg 19 b.

Haushaltsauflösung HG: Schränke, Kleinmöbel, Lampen. Info unter: Tel. 0160/97024958

Garagenflohmarkt, Sa. 16.04. von 10.00-16.00 Uhr. Haushaltsartikel (teilw. antik), Bücher, Lampen, Spielsachen, Kinder- und Erwachsenenkleidung, Deco, Tisch- und Bettwäsche. Oberursel, Rheinstr. 4B

Leica-Schätze zu vergeben! U.z. Leica P 153 und Leica P 153/253 Pradovit. Tel. 06172/2661645 (AB)

Hessentag Oberursel. 2 Karten f. Scorpions, Fr. 17.6.11, Hessenarena, f. € 90,–. Tel. 0176/50484024

2 Ledersofas, grün, Rolf Benz, 2+3-Sitzer, VB € 100,–.
Tel. 06172/74134

2 hochwertige Holzjalousien m. Blenden. Farbe: perl-weiß, Kurbel-Mechanik, Maße: 112cm breit/250cm hoch Preis: € 190,- (NP: je € 425,-) **1 hochwertige Holzjalousie** m. Blende. Farbe: perl-weiß, Kurbel-Mechanik, Maße: 200cm breit/250 cm hoch, Preis: € 260,- (NP: € 649,-) **Sehr schöne Barock-Tür** zu verkaufen, Maße: 83cm breit x 200 cm hoch, € 500,-.
Tel. 06173/963937, 0171/22089831

Moderne Kunst: Originalgemälde etc. Abstraktes, impressionistische Landschaften, Expressionistisches, Öl auf Leinwand, z.T. Großformate, gerahmt, aus Privatsammlung, 200,- bis 900,- € Tel. 06174/961089 bitte länger klingeln lassen

Neo Gotische Rosshaar-Couch, Rückenlehne m. Pinienholzverzierung, weinrot. L 2,40 x B 0,72 x H 0,90 m. Preis € 1.400,– VB.
Tel. 06196/642733

Damen-Anfängergolfset + Tasche u. neuen Golfschläger-Flugkoffer zu verkaufen. Tel. 06195/977390

Schweizer Rennrad 18 Gang, Shimano-Schaltung für 300,- € zu verkaufen. Tel. 06174/4294

Klavier: Braun, ca. 60 Jahre alt. Marke: Knauss, € 900,-. Gestimmt: 2008. Tel. 06174/25207

Stahlsprisen (gebraucht) preiswert zu verkaufen.
Tel. 06087/979979

Verkaufe alte Briefmarken im Album für 45 Euro, wegen Aufgabe. Inhalt: Argentinien, Barbados, Belgisch Kongo, BRD, DDR, Deutsche B. Berlin, Deutsche Post, Deutsche Post Berlin, Deutsches Reich, Finnland, Frankreich, Franz. Besatzung, Großbritannien, Hong Kong, Indien, Israel, Kolumbien, Königreich Bayern, Liechtenstein, Manama, Niederlande, Neu Zealand, Nicaragua, Olymp. Sommerspiele 72, Österreich, Pakistan, Rep. Südafrika, Rumänien, Schweiz, Sowjet. Besatzung, Südwestafrika, Uruguay, USA und Vatikan. Stichwort: 1000 Chiffre KW 15/01

Gut erhaltenes Staiger-Herrenrad mit Shimano 12-Gang PPS und etliche Flohmarkt-Kisten preiswert abzugeben. Tel. 06192/45212

Handrasenmäher, Baujahr 2010, einmal verwendet, 40 Euro. Abholung in Falkenstein,
T: 0172 - 67 17 999.

Ankäufe

Kaufe bei Barzahlung u. a. nostalgische Bücher, Gemälde, Porzellan, alte Uhren, Bestecke, antike Möbel, Münzen, Medaillen, Briefmarken a. g. Sammlungen, Ansichtskarten, alten Modeschmuck u. g. Nachlässe.
Tel. 06074 / 46201

Kaufe deutsche Militär- u. Polizeisachen u. Rotes Kreuz 1. u. 2. Weltkrieg zum Aufbau eines kriegsgeschichtlichen Museums: Uniformen, Helme, Mützen, Orden, Abzeichen, Urkunden, Dolche, Säbel, Kriegsspielzeug, Fotos, Postkarten, Alben u. Bücher usw. Tel. 06172/983503

Kaufe gegen Barzahlung, Gemälde, Grafik, Skulpturen, Bronzen, Figuren, Porzellan, KPM, Hummel, Uhren, ganze Sammlungen.
Tel. 06171/55993

Briefmarken, Postkarten, Briefe, Sammlungen verschiedener Länder gesucht. Insbesondere China, Russland, Japan (alt), Deutschland (neu ab 2002). Zahlung in bar.
Tel. 06172/453204

Militärhistoriker su. Militaria & Patriotika bis 1945! Orden, Abz., Urkunden, Fotos, Uniformen, usw. Zahle Top-Preise! Tel. 0173/9889454

Eisenbahnen, alle Spuren, Blechspielzeug, Autos usw., ganze Sammlungen, gegen bar, von privat an Privatsammler. Tel. 069/504979

Militärhistoriker su. von 1810-1945 Orden, Säbel, Dolche, Helme, Postkarten, Uniformen, kpl. Sammlungen, gegen Barzahlung.
Tel. 06171/55993

Alte Orientteppiche und Brücken gesucht, auch abgenutzt. Dipl. Ing. Hans-Joachim Homm, Oberursel.
Tel. 06171/55497 od. 0171/2060060

Alte Gemälde gesucht, Dipl. Ing. Hans-Joachim Homm, Oberursel.
Tel. 06171/55497 od. 0171/2060060

Tischtennisplatte für draußen, mit Rollen gesucht. Tel. 06171/919277

Suche gebrauchten Flipper. Spielbereit oder auch defekt.
Tel. 0176/56163067

Kaufe Gemälde, Meissen, Figuren, Uhren, Geigen, Blechspielzeug, Orden, Krüge, Bestecke, Silber. 50 - 70er J. Design Tel. 0172/6909266

Für den Sperrmüll zu schade??? Suche alles aus Speicher, Keller und Haushalt, auch reperaturbedürftig, einfach anrufen, netter Hesse kommt vorbei. Zahle bar.
Tel. 069/67738815

Privater Sammler sucht: Antike Möbel, Gemälde, Silber, Bestecke, alte Bierkrüge, Porzellan und Uhren gegen Bezahlung.
Tel. 06108 / 825485

Privater Militaria Sammler aus Königstein sucht militärische Nachlässe u. Einzelstücke für die eigene Sammlung. Zahle für von mir gesuchte Stücke Liebhaberpreise. Gerne auch kostl. und unverbindliche Beratung. Tel: 06174/209564

Meissner Porzellan, Barzahlung. Kaffee- und Speiseservice ständig gesucht. Tel. 06171/55993

Verschiedenes

Alte Schmalfilme mit oder ohne Ton, Super 8, Normal 8 und 16 mm-Filme kopiere ich gut und preiswert auf DVD o. Video. Hochzeit, Baby, Party, Urlaub, Hausbau usw. Beste Qualität. Ihre Schätze von mir gut gesichert. W. Schröder, HG. Tel. 06172/78810

Pianist spielt auf Ihrer privaten Feier dezente Unterhaltungsmusik.
Tel. + Fax: 06172/304308

Kleinumzüge, Möbel, Ab- und Aufbau, sorgfältig und zuverlässig. Angebote kostenlos. Rudi machts.
Tel. 06032/3071844

Fenster schmutzig? Kein Problem! Ich putze alles wieder klar.
Tel. 06171/983595

Kopiere Schallplatten etc. auf CD.
Tel. 06081/585205

Neuer Computer und kein Durchblick?
PC-Doktor hilft
Tel. 069 / 38 99 76 56
www.pc-doktor-frankfurt.de

PC-Senior (68, über 40 Jahre Computer-Erfahrung) mit viel Geduld, hilft PC-Senioren kompetent bei Softwarefragen bzw. Einstieg in den PC-Gebrauch. Bad Homburg und Umgebung. Tel. 0160/843-6594

Zauberer f. jeden Anlass, auch für Kinder (ab 6 Kinder ab 4 J.) z. fairen Preis. Tel. 069/865394
www.matteo-orlando.de

Entrümplung, schnell, sauber, günstig. Wohnung, Keller, Dach + kl. Umzüge. Tel. 0171/3211155

Die 1 Mann Partyband. Live Musik für jeden Anlass. Keyboard, Saxofon, Gesang. Tel. 06081/962862
www.soloesprit.de

Kasper- o. Schwarzlichttheater o. Zaubern, Ballonmodellage f. Kigeb., Verein..., günstig. Tel. 06172/44475
Erzieherin www.gabis-kasperle.de

Gitarrist bzw. spiele auch Bass und Mandoline, sucht Perkussionsspieler für Folksongs etc.
Tel. 0174/6291451

Computerspezialist, IT-Ausbilder, bietet PC Service, Beratung, Reparatur, Sicherheit, Datenlöschung, english Service. Tel. 06172/123066

Vereinigte Lohnsteuerhilfe e.V.
Beratungsstelle Bad Homburg
Wissen, wie man Steuern spart!
www.vlh-hochtaunus.de
Louisenstraße 28 (Innenstadt)
Tel. 06172/6818625

Super 8/N8/16 mm Filme sowie Ihre Videos von allen Kassetten-Formaten in Top-Qualität digital auf DVD, auch ihre Dia-Schau.
Tel. 06195 / 960310

Wir suchen eine erfahrene Hobbynäherin, die Zeit hat, uns mit Näharbeiten zu unterstützen. Bei Interesse bitte melden unter
Tel. 0177/3270777

Alte Videofilme von allen Formaten VHS, Betamax, V 2000, U-Matic, Hi 8, S-VHS, Video 8, VHS-C, DV-Digital, kopiere ich gut und preiswert auf DVD o. Video. Hochzeit, Baby, Party, Urlaub, Hausbau usw. Beste Qualität. Ihre Schätze von mir gut gesichert. W. Schröder, HG. Tel. 06172/78810

Haben Sie Seidentücher, die Sie nicht mehr benötigen? Wir sind auf der Suche nach Seidentüchern und Seidenschals aller Art. Wir freuen uns auf Ihren Anruf unter
Tel. 0177/7445526 o. 0177/3270777

Computerspezialistin, erfahren, geduldig, hilft reiferen PC-Anfängern den Einstieg zu finden. Beratung und Schulung, Webseitengestaltung, Tel. 0173/3225211

Floh- & Trödelmärkte

Sa., 16.04.11 und Do., 21.04.11 von 8–14 Uhr Frankfurt-Höchst, Jahrhunderthalle, Parkplatz B

Sa., 16.04.11 Frankfurt-Kalbach, von 14–18.30 Uhr (jeden Sa.) FRISCHE-ZENTRUM, Am Martinszehnten

Sa., 16.04.11 Kelkheim, von 15–19 Uhr in und vor der Stadthalle, Gagernring 1

So., 17.04.11 Frankfurt-Rödelheim, von 10–16 Uhr Metro, Guericke-Straße 10

Terminansage: 06195/901042
www.weiss-maerkte.de

Seychellen - Preisgünstig! Das Traumziel im Indischen Ozean. Persönliche Beratung und individuelle Planung. Kostenlose Information unter 06195/5063 o. 0178/1602095

Gartenarbeiten aller Art
Pflasterarbeiten, Naturstein, Terrassenarbeiten, Trockenmauern! Zuverlässig, sorgfältig, preiswert.
Tel. 06174 - 99 83 34
Mobil 0163 - 302 35 54

Professioneller Transfer Ihrer S8/N8-Filme. Direktabtastung. VHS, Video 8, Hi8, digital8, Betamax auf DVD. Normenwandlung, DVD-Kopien, Aufnahmen u. Schnitt. R. Jurenda, Tel. 06082 / 2967 www.AllesAufDVD.de

Gartenarbeiten aller Art
Pflasterarbeiten, Naturstein, Terrassenarbeiten, Trockenmauern! Zuverlässig, sorgfältig, preiswert.
Tel. 06174 - 99 83 34
Mobil 0163 - 302 35 54

PC-Hilfe kompetent u. sofort! Internet, eMail, WLAN, Schulung, Neuinstallation!
Priv. u. Firmen. K. Haas 0170-7202306 od. 06196-5615071

MUSIKHAUS HOFBAUER
Seit über 30 Jahren!
Große Auswahl - kompetente Beratung
eigener Service - günstige Preise
65779 Kelkheim · Bahnstr. 18a
eigene Parkplätze!
Tel. 06195-2419 • www.musikhofbauer.de

Alte Kleinbild-Dias und Fotos kopiere ich in höchster Auflösung und digitaler Verbesserung auf DVD. Ihre Schätze von mir gut gesichert. W. Schröder, HG. Tel. 06172/78810

Bekanntschaften

Glück kann man nicht kaufen! Suche auf diesem Wege einen liebenswerten Herrn oder Dame für Freizeit, Bekanntschaft und Freundschaft! Nach einem Schicksalsschlag möchte ich wieder auf herzliche Menschen zugehen. Ich, angenehme Dame, 56 Jahre, NR, dunkelhaarig, 172 cm, niveauvoll, beruflich selbständig, humovoll, interessiert am täglichen Zeitgeschehen und allem Neuen, sowie bodenständig. Meine eigenen Interessen liegen auf den Gebieten Natur, Kultur, Geselligkeit, Essen gehen und vieles mehr. Sollte Ihr Interesse gewekkt worden sein, freue ich mich über eine persönliche Nachricht unter: Chiffre: OW 1502

Welche/r nette ernsthafte Dame/ Herr hat den Mut, eine Freundschaft mit mir (weibl. 66 Jahre, vielseitig interess.) aufzubauen? Raum Bad Homburg bis Bad Soden.
Chiffre: KB 15/2

Attrakt., stud. Gentleman begleitet die Dame zu allen Anlässen. Näheres unter: 0173 - 69 01 726

Sie sucht Ihn

Liebenswerte ältere Dame, 73 J., 158, mittelschl., einsam + alleine, sucht lieben, ehrl., zuverlässigen Partner für den gemeins. Lebensw.
Chiffre: OW 1503

Genug getrauert! Liebe, hübsche, stud. Frau mit soz. Beruf, erw. Kd., sehr naturverb., sucht Lebenspartner, festen Freund u. Beschützer. Nur stud./gebild. Mann, 55-65 J., ca. 1.80, alleinlebend, mit Ehe- u. Fam. erf., der sich aus Liebe fest binden will. Einfühls., romant., ruhiger, lieber Charakter mit Wir-Gefühl. Wandern, Schwimmen, Stadtfeste, Ausflüge, Kurzreisen sollte er mögen u. dafür Zeit haben trotz Beruf. Ich bin 54 J., 1.70, schl., ortsgeb. durch Haus an O.ursel/Kronb., und hoffe, Sie hier zu finden. Bitte nur Festnetznr., evtl Bild.
Chiffre: KB 15/1

JANINA, 38-j. Altenpflegerin ...
äußerst hübsch, mit schöner schlanker Figur, blonden Haaren, jugendlichem Charme und e. bezaubernden Lachen. Mit 38 bin ich zu jung um allein zu sein u. wünsche mir deshalb nichts mehr als e. liebevollen, aufrichtigen und niveauv. Mann (gern älter) mit ehrl. Charakter, der mir e. Platz in seinem Herzen schenkt. Fühlen Sie sich angesprochen? Dann rufen Sie gleich an üb.
☎ **(069) 56030677** 9-22 Uhr - auch Sa/So
FREUNDSCHAFTSSERVICE GmbH ✓

MARIANNE, 58 J., verwitwet ...
e. natürliche Frau, sehr hübsch, mit Körper & Seele jung geblieben. Ich liebe die Häuslichkeit, mag Natur u. Garten und su. e. netten, offenherzigen u. ehrl. Mann für e. glückliche Zukunft. Finanz. bin ich versorgt, bin nicht ortsgeb. u. kann Sie gern einmal besuchen. Über e. Anruf von Ihnen würde ich mich sehr freuen. Einfach nach mir fragen, ü.
☎ **(069) 56030677** 9-22 Uhr - auch Sa/So
FREUNDSCHAFTSSERVICE GmbH ✓
Eschersheimer Landstr. 325, Frankfurt

SIMONE, 26 J. jung ...
bildhübsch mit blondem Haar, blauen Augen, sportl.-schlanker Figur und liebevollem, ehrlichem und fröhlichem Wesen. Ich habe keine Lust auf flüchtige Bekanntschaften, denn ich suche eine ernsthafte Beziehung mit einem liebenswerten, einfühlsamen und treuen Mann (gern älter)! Wenn Du das bist und Dich auch nach Liebe u. Wärme sehnst, dann ruf an u. verabrede ein Treffen, üb.
☎ **(069) 56030677** 9-22 Uhr - auch Sa/So
FREUNDSCHAFTSSERVICE GmbH ✓
Eschersheimer Landstr. 325, Frankfurt

47-j. verwitwete SUSANNE ...
e. hübsche, natürliche Frau, mit weiblicher Figur u. freundlichem, liebevollem Wesen. Ich bin nicht ortsgebunden und finanziell durch Rente und Erspartes versorgt. Nach dem mein Mann plötzlich verstarb, bin ich sehr einsam und suche für einen Neubeginn einen einfachen und aufrichtigen Mann (gern älter). Damit wir uns noch am Wochenende treffen, melden Sie sich gleich üb.
☎ **(069) 56030677** 9-22 Uhr - auch Sa/So
FREUNDSCHAFTSSERVICE GmbH ✓
Eschersheimer Landstr. 325, Frankfurt

Julia 36/176, kaufm. Angest., fröhlich, unkompl. attrak. Frau mit schöner Figur u. strahlenden Augen. Liebt die Natur, Kinder u. Tiere und sehnt sich nach einem treuen Mann mit Humor. Auch Sa./So.
„Das Kennenlerntelefon" 06107-9896850

Sehr attraktive, sinnliche Traumfrau 61/169 kult. interessiert, reisefreudig. Sucht niveauvollen, attrakt. + aktiven, Herren bis Mitte 70. Auch Sa./So.
„Das Kennenlerntelefon" 06107-9896850

Schüler bereiten sich eine gesunde Mahlzeit zu

Kirdorf (mj). Es ist zurzeit ein Trend: Kindern zu zeigen, wie man sich gesund ernähren kann. Verena Siegmund, Klassenlehrerin an der Ketteler-Francke-Schule: „Seit einigen Jahren beschäftigen wir uns regelmäßig im Unterricht mit dem Thema Gesunde Ernährung und fördern das zuckerfreie Frühstück. Etwa einmal im Jahr führt jede Klasse einen Frühstücks- bzw. Kochtag durch. An diesem Tag bereiten die Kinder gemeinsam eine gesunde Mahlzeit in der Klassengemeinschaft zu und werden dabei von Eltern und Stefanie Böckner von den Landfrauen unterstützt. “

Vor einem Jahr stand das gesunde Frühstück auf dem Speisenplan. Nun galt es seit Januar, in den verschiedenen Klassen gesund zu kochen. Auf dem fertiggestellten Buffet standen ein Eisberg-Orangen-Salat, Gemüse-Lasag–ne, Möhrenmuffins – der Renner bei den Grundschülern – gesunde Hamburger und Spaghetti mit selbst gemachter Tomatensauce, also nicht aus der Dose. Bevor alles angerichtet werden konnte, musste tüchtig geschnippelt werden, denn so ein Salat macht sich nicht von alleine. Beim Zwiebelschneiden standen den Kindern zwar die Tränen in den Augen, aber sie hielten tapfer durch. Bei den Hamburgern staunten die Kinder nicht schlecht. Hamburger bei einem gesunden Essen? Es kommt auf die Zubereitung an. Das Ungesunde bei den üblichen Hamburgern sind die pappigen Brötchen. Mit Vollkorn sieht das alles schon wieder ganz anders aus. Und wenn man dann noch auf den Tomaten-Ketchup verzichtet, kann man einen Hamburger durchaus als gesundes Essen vermarkten. „Der schmeckt lecker,“ meinte Bedat, der sich gleich einen Nachschlag holte.

„Wir brauchen drei Stunden“, fasst Stefanie Böckner zusammen. Alle Speisen werden von den Kindern mit Unterstützung von Müttern vor- und zubereitet. Und dann soll auch in Ruhe gegessen werden. „Wir wollen keine Hektik hier im Küchenraum haben“, erklärt Stefanie Böckner. Stolz ist sie darauf, dass die Kinder ihre Erfahrungen auch zu Hause umsetzen. „Beim Frühstück haben wir Rosinenbrötchen gebacken. Seitdem kommen immer wieder Kinder ganz stolz und präsentieren die Brötchen, die sie selbst gebacken haben. Damit greift unser Konzept.“

Das Projekt wird fortgesetzt, dann mit köstlichen Desserts. Man darf gespannt sein.

Nele, Anna und Julia lassen sich gesunde Hamburger und Spaghetti mit selbst gemachter Tomatensauce schmecken. *Foto: Jacob*

Private Kleinanzeigen

Er sucht Sie

Wo ist Sie, die kultiv. Dame reiferen Alters (70+) mit weibl. Ausstrahlung? Haben Sie Lust, mit mir (Pensionär, Akd. mit Herz + Humor) über Gott und die Welt zu plaudern?
Chiffre: KW 15/02

GÜNTHER, 56 J., Witwer und ...
Dipl-Ingenieur. Ein moderner u. attraktiver Mann mit wachem Verstand, einer starken Schulter zum Anlehnen, fürsorglich, charmant und familiär. Gut situiert kann er das Leben sorgenfrei genießen. Ich habe ein Haus im Grünen, Zeit und Träume, die ich mit Ihnen verwirklichen möchte. Fassen Sie sich ein Herz - rufen Sie jetzt an üb.
☎ **(069) 56030677** 9-22 Uhr - auch Sa/So
FREUNDSCHAFTSSERVICE GmbH ✓

ICH HEIßE DENNIS (28/188)...
bin erfolgreich selbstständig und möchte - früher oder später - auch Verantwortung für eine Familie tragen. Freunde sagen, ich sehe gut aus (blaue Augen, kurze blonde Haare), mein finanzielle Existenz ist sicher, bin gefühl- und phantasievoll, tolerant, in gesundem Maße sportlich, liebe Kinder und viel Trubel. Für eine aufregende, zärtliche und beständige Zukunft suche ich... DICH!? Ruf an üb.
☎ **(069) 56030677** 9-22 Uhr - auch Sa/So
FREUNDSCHAFTSSERVICE GmbH ✓

Rüstiger Ruheständler, verw., 72 J.,
Herzlich, fröhlich + unternehmungslustig Natur u. Gartenfreund, sucht gesellige Frau, bei getr. Wohnungen. Auch Sa./So. „Das Kennenlerntelefon“ 06107-9896850

Wenn nicht jetzt, wann dann?
Rolf 59/180 erfolgreich, sportl. + attraktiv, Musik- u. Kulturfan, wünscht sich eine liebev., treue u. attrak. Gefährtin. Nur Mut, einfach anrufen. Auch Sa./So.. „Das Kennenlerntelefon“ 06107-9896850

Erfolg durch Werbung

Unterricht

Intensivkurse in Latein während der Osterferien helfen, die Leistung zu steigern! Lehrerin (i. Dienst) schließt Lücken bei Grammatik und anderen Schwächen.
Tel. 0162/3360685

Mathematik in den Ferien kann die Note entscheidend verbessern. Einzelunterricht incl. Fehleranalyse behebt viele Probleme.
Tel. 0162/3360685

Schlechte Schulnoten? Montessoritherapeutin mit langjähr. Erfahrung bietet bewährte Förderung bei Rechen- und Konzentrationsschwäche. Tel. 06172/8564027

Gitarre, Ukulele, Laute. Unterricht in: Oberursel, Weißkirchen, Steinbach, Königstein und Kronberg. Staatl. gepr. Gitarrenlehrer. Info: Gitarrenschule Sedena Zeidler. Schule der vier 1. Bundes-Preisträger.
Tel. 06171/74336

Tango Argentino in Oberursel, Mi.+Do. ab 19 Uhr, alle Niveaus, individueller Einstieg jederzeit möglich. Info: 0177/7076070

Keyboard-Unterricht für Anf. und Fortgeschr. jeden Alters. Kostenlose Beratung. 15-jähr. Unterrichtserfahrg. Schnupperwochen zum Sonderpreis. In allen Ferien vormittags workshops und Schnuppertermine. Faire Preise!
Tel. 06172/789777

Entdecken Sie Ihre Stimme, funktionales Stimmtraining, Gesangsunterricht, Interpretation, Improvisation, Klassik, Jazz, Pop etc.
Tel. 06171/6319626
www.singandswing.com

Für das Schuljahr 2011/2012 suchen wir einen Integrationshelfer zur Unterstützung der Beschulung in einer Grundschule in Oberursel. Bei Interesse oder für mehr Informationen melden Sie sich bitte unter: I-Helfer@web.de

Diplom Spanisch-Lehrerin (Muttersprachlich) erteilt Unterricht, einzeln, in kleinen Gruppen und Nachhilfe.
Tel. 06172/450289 o. 0172/8711271

Schlagzeug-Unterricht von erfahrenem Lehrer. Bewährte Methode, speziell geeignet für Anfänger. Hausbesuche bevorzugt.
Tel. 0173 / 324 7085

Dipl. Klavierlehrerin erteilt Klavier-Unterricht in Kronberg. Für jede Altesstufe u. Niveau.
Tel. 0179/7294629 o. www.klavierunterricht-kronberg.de

Lernen Sie singen oder gut sprechen! Gesangspädagogin bietet entsprechenden Unterricht im MTK und Hochtaunuskreis.
Tel. 0171-1826809

Endlich Englisch meistern! Effizientes und interessantes Lernen.
Renate Meissner, Tel. 06174 / 298556

Endlich Französisch in Angriff nehmen! Neuanfang mit Erfolgsgarantie.
Renate Meissner, 06174 / 298556

Nachhilfe

CRASH-Kurs in den Ferien. Erfahrener Lehrer erteilt individuelle Nachhilfe in Mathe, Engl./Franz. bei Ihnen zu Hause. Tel. 0152/27164535

Intensivkurse in Latein während der Osterferien helfen, die Leistung zu steigern! Lehrerin (i. Dienst) schließt Lücken bei Grammatik und anderen Schwächen.
Tel. 0162/3360685

Mathematik in den Ferien kann die Note entscheidend verbessern. Einzelunterricht incl. Fehleranalyse behebt viele Probleme.
Tel. 0162/3360685

Automarkt

Mazda

Wunderschöner MX-5 in dunkelblau-met. aus 1. Hand wg. Nachwuchs abzugeben. EZ 02/2000, HU/AU neu, 100 TKM, scheckheftgepflegt, Inspektion neu, Leder, Sitzheizung, 8-fach Alu, Heckträger, Hardtop (optional für 500 Euro), 6200 Euro, Tel. 0177-2359514

Mercedes

Mercedes Benz E 280 Elegance, schwarz-metallic, neuwertig, 15.000 KM, 1A Zustand, Garagenwagen, viele Extras, Neu-Preis € 56.700,–, gesundheitshalber für nur € 29.500,– zu verkaufen.
Tel. 06081/56880

Smart

Smart ForFor passion, Bj. 02/2005, FB: silber-metallic, KM: 71.500, KW: 55 (75 PS), HU: 02/2012, Pr.: 5.460,– €. Tel.: 0174/2067703

PKW Gesuche

Kaufe gegen Bar
PKW, LKW, Busse, Geländewagen, Pick-up, ab Bj. 75-10
Mercedes, BMW, Audi, Opel, VW, Toyota, Honda und andere Fabrikate, mit Mängeln, vielen KM, ohne TÜV, mit Motor- oder Getriebeschaden! Motorräder!
Bei Unfallfahrzeugen höher als Schätzwert.
Sulyman Automobile
Mob. 0171/2 88 43 07
oder 0 61 72/68 42 40
auch abends u. am Wochenende

Bargeld Achtung! Suche dringend PKW, Bus oder Geländewagen. Marke egal. Auch mit Mängeln. Auch am WE erreichbar.
Tel. 0172/5748390

Wohnwagen /-mobil

Top Wo.-Wa. Fendt Diamant 560 TGB 2,50m, Bj. 2008 neuwertig, div. Extras, € 17.500,- NP 29.800,- €
Tel. 0170/5242124

Reifen/Felgen

Verkaufe 4 Alufelgen 7J mit Dunlop Reifen 195/55 R 15 für Mazda 323. Reifen haben noch 7 mm. Komplettpreis € 350,–.
Tel. 06171/883910

4 orig. Merc. ALU-Felgen für E-Klasse mit gebr. So.-Reif. 215/55 R16 93V f. € 230,– zu verkaufen.
Tel. 06172/934558

Verkaufe neuwertige Sommerreifen ContiSport Contact 3 mit Original A 6 Sportfelge VB 400,- €.
Tel. 0172/8863224

Garagen/Stellplätze

Tiefgaragenplatz zu vermieten in HG/Ob.-Eschb., Jakob-Lengfelder-Str., € 50,– p.M. inkl. Nebenkosten.
Tel. 06172/451760

Doppelparker unten, frei, für € 25,–, in der Hauptstr. 58. 61440 Oberursel-Oberstedten. Tel. 06172/997899

Suche Stellplatz für unseren Wohnwagen in/um Bad Homburg.
Tel. 06172/995949 (AB)

Königstein: Garage Stadtmitte. Miete 90,- € + Kt. Tel. 06174/5485

PKW-Stellplatz in Koenigstein, Sonnenhofstr. 6, Parkplatz direkt am Hauseingang, für 30 €/mtl. zu vermieten. Tel. 06174/209009

Bitte benutzen Sie den untenstehenden Coupon

Private Kleinanzeige

Gesamtauflage: 100.200 Exemplare

Bad Homburger/Friedrichsdorfer Woche · Oberurseler Woche
Kronberger Bote · Königsteiner Woche · Kelkheimer Zeitung

Anzeigenschluss: Dienstag 15.00 Uhr
Bitte veröffentlichen Sie am nächsten Donnerstag nebenstehende private Kleinanzeige.

Auftraggeber:

Name, Vorname

Straße

PLZ, Ort

Unterschrift

Nur korrekt ausgefüllte Coupons werden veröffentlicht.

Kontonummer

Bank

Bankleitzahl

Unterschrift

Preise: (inkl. Mehrwertsteuer)
❍ bis 4 Zeilen 11,50 €
❍ bis 5 Zeilen 13,00 €
❍ bis 6 Zeilen 14,50 €
❍ bis 7 Zeilen 16,00 €
❍ bis 8 Zeilen 17,50 €
je weitere Zeile 1,50 €

Chiffre:
❍ Ja ❍ Nein

Chiffregebühr:
❍ bei Postversand 4,50 €
❍ bei Abholung 2,00 €

Gewünschtes bitte ankreuzen

Der Betrag von _____ €
☒ Barzahlung bitte nur noch vor Ort
❍ liegt als Verrechnungsscheck bei
❍ soll von meinem Konto abgebucht werden

Bitte Coupon einsenden an: **Hochtaunus Verlag** · 61440 Oberursel · Vorstadt 20
Tel. 06171/6288-0 · Fax 06171/628819 · E-mail: verlag@hochtaunusverlag.de

Knapp 400 Ausdauerläufer gingen an der Frankfurt International School an den Start des 22. Feldberglaufs.Foto: Kiesel

Der Feldberglauf war diesmal 500 Meter kürzer

Hochtaunus (fk). Der Berg rief – und knapp 400 Ausdauersportler folgten. Bei der 22. Auflage des Feldberglaufes ging von der Frankfurt International School in Oberursel über 10,1 Kilometer auf den höchsten Tau - nusgipfel. Kein Problem mit der Höhendifferenz von 585 Metern hatte Gesamtsieger Timo Zeiler (MTG Mannheim/M-30). Der Nationalmannschaftsathlet (B-Kader) stürmte nach 38:10 Minuten über die Ziellinie. Das wäre eigentlich ein neuer Streckenrekord gewesen, doch bei der Auswertung mussten die Organisatoren eingestehen, dass ihnen beim Markieren der Strecke eine Panne unterlaufen war, so dass am Ende rund 500 Meter zum sonst üblichen Streckenverlauf fehlten. Auf Position sechs und sieben folgten mit Ole Ipsen (4. M-30) und Björn Müller (5. M-30) vom SC Oberursel zwei Lokalmatadore. Der 3. Platz bei den M-40ern ging nach 47:53 Minuten an den Friedrichsdorfer Michael Eitner (17. Gesamt)

Den Gesamtsieg bei den Frauen holte sich nach 51:09 Minuten Dr. Sevim Haaß (SSC Hanau-Rodenbach/1. W-35). Prisca Lepper-Schwarzer (RFC Oberstedten) war als Gesamtvierte mit 52:59 min. als Siegerin der W-40 die beste Frau aus der heimischen Region.

Osterprogramm für Groß und Klein im Hessenpark

Hochtaunus (how). In den Osterferien erwartet vor allem die kleinen Besucher des Hessenparks ein abwechslungsreiches und spannendes Ferienprogramm. Aber auch die Erwachsenen kommen im Freilichtmuseum nicht zu kurz. Zahlreiche Angebote von der Handwerksvorführung bis hin zur Schauspielführung laden zu einem Museumsbesuch ein.

Den Auftakt für die Osterferien bildet der kleine Ostermarkt, der am Wochenende 16. und 17. April in der Scheune aus Gottstreu am Marktplatz stattfindet. Rund 20 Aussteller präsentieren österliche Waren. Vom handbemalten Osterei über Frühlingsschmuck bis hin zu dekorierten Kerzen ist für jeden Geschmack etwas dabei. Zusätzlich lockt sonntags der Bauernmarkt, bei dem sich die Besucher mit allerlei Köstlichkeiten aus der Region eindecken können.

Ab 18. April werden dann täglich wechselnde Mitmachaktionen und Angebote für Kinder im Freilichtmuseum stattfinden. Auf dem Programm stehen Osterhasen-Figuren zum Selbermachen, das beliebte Eierfärben zum Mitmachen oder auch Laubsägearbeiten. Ein fester Bestandteil des Ferienprogramms ist die Vorführung der Ostereiermalerei. Besucher erleben eine traditionelle Form der Verzierung aus dem Marburger Land. Unter Kennern gilt sie als eine der Schönsten. Noch heute werden unter anderem in Mardorf ungekochte Eier in der Wachsreservetechnik bemalt und beschrieben. Das Besondere daran: Nachdem die Eier gefärbt worden sind, wird das Wachs entfernt. Die filigranen Verzierungen oder in feiner Schrift geschriebene Sprüche erscheinen so weiß auf dem farbigen Untergrund.

Osterschmuck ist am Wochenende 16. und 17. April im Hessenpark zu finden.

Für Abwechslung in den Osterferien sorgen auch die öffentlichen, täglich wechselnden Schauspielführungen, die vom 26. bis zum 29. April im Hessenpark angeboten werden. Jeder Museumsgast ist eingeladen, an diesen Führungen teilzunehmen. Ob beim Rundgang mit dem Landbriefträger, der A.R.M.u.T.-Führung oder beim Spaziergang mit dem Kräuterweib, hier können Museumsbesucher auf unterhaltsame Weise mehr über das Leben der Dorfbevölkerung früher erfahren.

IMMOBILIENANGEBOTE

HERMANN IMMOBILIEN
Ihr starker Immobilienpartner in Bad Homburg

Für Sie vor Ort:
Frau Simone Gens
Hermann Immobilien GmbH
Frankfurter Landstr. 23
61352 Bad Homburg

Hermann Immobilien ist Mitglied im IVD
Telefon 06172 4832331
Telefax 06172 4832332
Mobil 0151 25344329

Niederlassungen in Wiesbaden · Frankfurt · Bad Homburg · Dietzenbach · Hanau/Bruchköbel · Gelnhausen/Linsengericht · Bad Soden-Salmünster

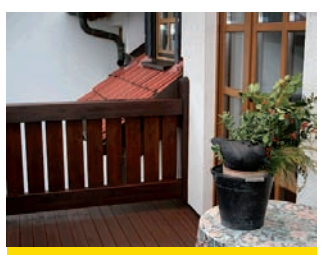

Usingen
3,5 Zimmer-ETW
Ein Refugium zum Träumen und sich Wohlfühlen! 3,5 Zimmer-Eigentumswohnung mit ca. 120 m² Wohnfl äche im 1. OG eines 4-FH, Fußbodenheizung, Balkon, Gäste-WC, Einbauküche, Einbauschränke, Terracotafliesen, Parkett, 2 Tiefgaragen-Stellplätze, Badezimmer mit Wanne und Dusche, Keller, Waschraum, Spitzboden, die Wohnung liegt in einer absolut ruhigen Lage.
Kaufpreis: **187.000 €**

Ihr neuer Traumjob wartet in Berlin? Worauf warten Sie???

Kümmern Sie sich um Berlin - wir kümmern uns um den schnellen Verkauf Ihrer Immobilie.
Telefon 06172 4832331 oder 0151 25344329

Oberursel
2-Zimmer-ETW
Eine großzügig gestaltete Zweizimmerwohnung erwartet Sie hier in Weißkirchen mit ca. 71 m² Wohnfläche, schöne Wohnanlage, Süd-West-Loggia, große Zimmer, neu verlegtes Laminat, gemauerter Keller, Einzelgarage, renoviert, Einbauschrank im Flur, gute Anbindung nach Frankfurt, U-Bahn in der Nähe. Vereinbaren Sie noch heute einen individuellen Besichtigungstermin.
Kaufpreis: **135.000 €**

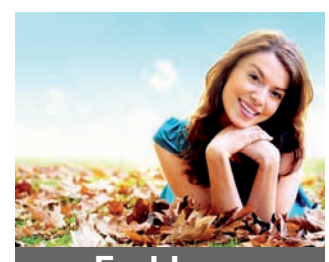

Eschborn
Kapitalanleger aufgepasst!
Gut vermietete 1 Zimmer-Eigentumswohnung mit 40 m² Wohnfl äche in Niederhöchstadt, im Hochpattere gelegen mit Balkon, eine Einbauküche ist vorhanden, ein Keller gehört zur Wohnung, im Haus befindet sich ein Aufzug, ruhige und grüne Wohnlage. Gute Verbindung nach Eschborn oder Frankfurt, Einkaufmöglichkeiten vor Ort, schnell in Wald und Feld zum Abschalten.
Kaufpreis: **49.000 €**

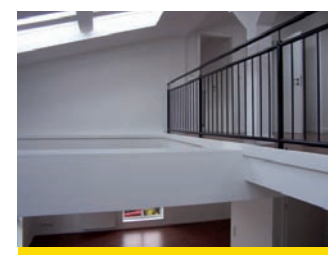

Friedrichsdorf
2- bis 3-Zimmer-ETW
Individualisten sind hier richtig! Romantische 2- bis 3-Zimmer-Dachgeschoss-Maisonette-ETW im Fachwerkhaus mit ca. 90 m² Wohnfl äche über 2 Etagen, bodentiefe Fenster, große Galerie, Laminat, helle Bäder, ruhige zentrale Stadtlage, fußläufig zur S-Bahn, Einkaufsmöglichkeiten in unmittelbarer Nähe, Stellplatz kann zusätzlich erworben werden.
Kaufpreis: **149.000 €**

KfW-70 Effizienzhaus

citygarden friedrichsdorf

Großzügige Einfamilienhäuser als Doppelhaushälften und Split-Level-Häuser in Friedrichsdorf

- ✓ Hochwertige Massivbauweise Stein-auf-Stein
- ✓ Variable Raumaufteilung mit 6 bis 7 Zimmer
- ✓ Komfort auf ca. 157 bis ca. 189 m² Wohnfläche
- ✓ Ökologische, energieeffiziente Heizung mit Luft/Wasser-Wärmepumpe und Fußbodenheizung
- ✓ Sonnige Süd-West Privatgärten
- ✓ Individueller DG-Ausbau gegen Aufpreis möglich
- ✓ Alle Häuser inklusive Keller
- ✓ Angenehmer Wohnkomfort mit guter Ausstattung
- ✓ Garantierte Sicherheit durch erfahrene Bauträger

KP ab 309.000 €*

Besuchen Sie unser Info-Center
Samstag von 12.00 bis 13.00 Uhr
in der Bahnstraße, Friedrichsdorf

*Aktionspreis: Gilt bei Kauf eines Split-Level-Hauses bis 15.4.2011· zzgl. 3,57% Käufer-Maklerprov. inkl. MwSt.

Änderungen/Zwischenverkauf/Druckfehler vorbehalten. Kaufpreise soweit nicht anders angegeben zzgl. 5,95% Käufer-Maklerprovision inkl. MwSt.

Kostenfreie Infoline 0800 50 60 70 8 oder **www.hermann-immobilien.de**

IMMOBILIENANGEBOTE

Stilvoll leben

Die Architektur ist beeindruckend und die Lage überzeugt. Die neue 4-Zimmer-Wohnung in Hattersheim besticht durch den klaren Grundriss mit lichtdurchfluteten Zimmern. Die Stadtvilla ist nicht nur von außen schön anzusehen, das Leben darin bereitet viel Spaß. Ein Wohnzimmer von 37 m² mit dem offenen Kamin und den bodentiefen Fenstern ist ein Wort. Die 3 Schlafzimmer schaffen ein großzügiges Wohngefühl. Im eleganten Bad können Sie sich bei der Gestaltung austoben. Unsere Architekten beraten Sie gerne. Natürlich beraten wir Sie auch bei der Finanzierung des Kaufpreises von € 274.900. Gerne zeigen wir Ihnen die Wohnung. Kommen Sie vorbei, am

Sonntag, 17. April 2011 zwischen 11.00 und 13.00 Uhr

freuen wir uns über Ihren Besuch und erwarten Sie in der Liederbacher Str. 9. (Keine Beratung – kein Verkauf)

Dietmar Bücher
Schlüsselfertiges Bauen
65510 Idstein
www.dietmar-buecher.de
☎ 06126/588-120

Friedrichsdorf – EFH (RH) 190m² Wfl./Nfl. hochwert. Ausstg., Ka min, Garage + Stellpl. uvm. € 349.000
Immob. Schäfer & Bült 06172/48600

€ 269.000,-
3 Fam.-Haus Zum Sanieren in FRIEDRICHSDORF-Seulberg
8 Zi., 168qm Wfl. 3 TGL-Bäder, EBK, 4 Stellpl., **256 qm Grdst.** Scout ID.58967134
06172-74622 www.immobilieneuro.com

BAD HOMBURG

HG - Berliner Siedlung, Reihenendhaus, renovierungsbed., ca. 97 m² Wohnfläche, ca. 470 m² Grdst., Bj. 1966 **KP 349.000 €**

HG - Ober-Eschbach, Maisonette Wohnung für Kapitalanleger, 3,5 Zi., ca. 98m² Wfl., Bj. 1995, Balkon, Pkw-Stellplatz **KP 239.000 €**

HG - nahe Leopoldsweg, DHH, Kampa-Fertighaus, ca. 113m² Wfl., Bj. 1982, ca. 320 m² Grundstück, Garage **KP 398.000 €**

HG - Dorotheenstraße, 3-Zimmer-Whg., SW-Balkon, neue EBK, Parkett, Aufzug, Bj. 1982 Tiefgaragenstellplatz **KP 285.000 €**

HG - Elisabethenstr., Maisonette Wohnung, 2 Zimmer, ca. 58 m² Wohnfläche, Bj. 2001, Balkon, Garage **KP 169.000 €**

HG - Citylage, 2-Zimmer-Wohnung, Hochparterre, ca. 50 m² Wfl., Balkon **KP 89.000 €**

HG - Dorotheenstr, 3-Zimmer-Wohnung, ca. 116 m² Wfl., Parkett, 2 Bäder, 3 Balkone, kleine WE, I. OG, Garage **KP 290.000 €**

Immobilien
Telefon 0 61 72 / 17 94 700
www.s-immobilien-htk.de
Louisenstraße 60 • 61348 Bad Homburg v.d.H.
Partner der Taunus Sparkasse

Friedrichsdorf – 5,5-Zi.-ETW
ca. 120m² Wfl., 2 Tgl.-Bäder, teilw. renovierungsbed., 2 Stellpl. €T175´
Carsten Nöthe, 06172-8987250
www.noethe-immobilien.de

Exklusive Neubau DDH mit Einzelhauscharakter in Kelkheim-Eppenhain zu verkaufen Wfl. ca. 138 m², Nfl. ca. 60 m², Grdst. 344 m², große Terrasse, Fertigstellung August 2011. Gerne berücksichtigen wir Ihre Ausstattungswünsche, KP 395.000,- €, Tel.06174/639110 (provisionsfrei)

Immobilienangebote

Bad Homburg – 85.000 €
2-Zimmer-City-Wohnung * ca. 50 m² Wfl.* weißes Bad * EBK * EBS * Balkon * Laminat * frei * S-Bahn!

Bad Homburg – 220.000 €
Kirdorf * Altstadthaus * 3-Zimmer * 2 Bäder * Wohnküche * Kaminofen * Holzdielen * kleiner Innenhof * saniert!

Bad Homburg – 234.000 €
Stilvolles Wohnen * 3-Zimmer-ETW * 90 m² * 2 Bäder * Parkett * neuwertige EBK * 2 Balkone * Aufzug!

Bad Homburg – 299.000 €
Ober-Eschbach * freist. EFH in Ruhelage * 5-Zi. * Wohnküche * Balkon * Doppelgarage * kl. Garten!

Bad Homburg – 735.000 €
1-3-FH * 300 m² Wfl.* auch teilgewerblich * Wintergarten * Balkon * Wellness * Garage * 546 m² Grdst.!

ADLER IMMOBILIEN
HIER FÜHL' ICH MICH WOHL.
www.adler-immobilien.de 06171. 58 400

Sie haben Probleme mit Ihrer Immobilie und Ihrer Bank?
Sie stehen kurz vor oder schon in der Zwangsversteigerung ? Sie wissen nicht, wie es weitergeht? Dann sprechen Sie mit uns! Wir helfen Ihnen garantiert weiter, auch bei bereits beantragter Insolvenz (Firma & Privat). Keine Vorkasse, keine Gebühren, wir arbeiten *nur* auf Erfolgsbasis.
GAY & PARTNER
Krisen- und Insolvenzmanagement bei Immobilien-Schieflagen
Hotline (069)24182964·E-Mail: info@immobilien-schieflagen.de

Gelegenheit!
Neu-Anspach • moderne DHH ruh. Wohnlage (Anliegerstraße)
auf 330 m² Grdst., 6 Zi., mod. + hell, 44m² WoZi., Kamin, Wintergarten, 2 Bä., 140 m² Wfl., Gar. u.v.m., € 349.000
Info: www.hs-hg.de
SCHMITT-IMMOBILIEN • 06172/7 90 97

Haus-t-raum.de
Immobilien GmbH
Bad Homburg – Adlerhorst
Schicke 3-Zi-Wohnetage mit 71,48 m² Wfl., lichtdurchflutet, Fernblickblk., nur wenige Schritte bis in die Innenstadt, für nur **€ 115.000,– inkl. Garagenplatz.**
Anruf –23.00 ☎ 06174 - 1038

Kronberg-OT: 3 Zimmer ETW ca. 115 m², großer Wohn-/Essbereich, TL-Bad, PKW-Stellplatz, Balkon u. EBK. KP 169.000 €VB
Tel. 0176/13300000

Wüstenrot Immobilien
Frankfurt / Rhein-Main
„Traumlage an der Nidda !" Grundstück 760 m² mit großem Haus, renovierungsbedürftig, 179 m² Wohnfläche, 6 Zimmer, Karben-Okarben, nur 5 Minuten zu Fuß zur Bahn **EUR 348.000**
„Wohnen wie im Park!" Frankfurt-Eckenheim, nahe der Friedberger Warte, 4-Zimmer-Wohnung, Baujahr 1986, West-Terrasse, Tageslichtbad, mit eigenem Stellplatz, 101 m² **EUR 194.000**
mehr unter: www.wuestenrot-immobilien.de
Wir freuen uns auf Ihren Anruf!
Telefon-Nummer: 069 - 92 91 13 13

FRIEDRICHSDORF

Frdf - Dillingen, Solides 2-Familienhaus, BJ 1994, ca. 171 m² Wfl., ca. 430 m² Grdst., Carport, Gut vermietet **KP 550.000 €**

Frdf - Dillingen, Top 2,5 Zimmer-Wohnung, I. OG, ca. 78 m² Wfl., Baujahr 1995, großer Balkon, Duplex-Parker **KP 165.000 €**

Frdf - Dillingen, 3-Zimmer-Wohnung, EG, ca. 84 m² Wfl., BJ 1996 Terrasse, Garten, Wintergarten **KP 229.000 €**

Frdf - Ostpreussenstr., 3-Zi.-Wohnung, sehr guter Zustand, ca. 77 m² Wfl., Balkon, Hochhaus, Aufzug **KP 148.000 €**

Frdf - Köppern, 3-Zimmer-Wohnung, Hochparterre, ca. 112 m² Wfl., Balkon, BJ 1973, Parkett, gut geschnitten **KP 180.000 €**

Frdf - Köppern, Wohn- und Geschäftshaus für Kapitalanleger, ca. 280 m² Wfl. + ca. 50 m² gewerbl, ca. 475 m² Grdst. **KP 490.000 €**

Immobilien
Telefon 0 61 72 / 17 94 700
www.s-immobilien-htk.de
Louisenstraße 60 • 61348 Bad Homburg v.d.H.
Partner der Taunus Sparkasse

Bad Homburg 1 - Einfamilienhaus
ca. 195m² Wohnnutzfl., Renovierung erforderl., 3 Schlafzi., 2 Bäder, gr. Hobbyraum, ca. 420m² Grdst. €T350´
Carsten Nöthe, 06172-8987250
www.noethe-immobilien.de

CORPUS SIREO
MAKLER

DOROTHEENQUARTIER
Altersruhesitz mitten im Leben.

Stilvoller Wohnkomfort mitten in der Bad Homburger Innenstadt.
4 Zi.-Neubau-ETW, ca. 133 m² Wohnfläche auf einer Ebene. Freuen Sie sich auf eine schöne Sonnenterrasse und genießen Sie die Ruhe und den Blick zum begrünten Innenbereich.
Kaufpreis 444.000 EUR
inkl. TG-Stellplatz
Keine zusätzliche Käuferprovision

Rufen Sie an!
Tel. 069 97908 0
www.corpussireo-makler.com

www.hochtaunusverlag.de

SGI IMMOBILIEN

VERKAUF-HAUS

Büro- Wohnhaus, Königstein, Villenlage, 503 qm Gesamtfläche, 1.203 qm Grdst., Bj. 1961, **950.000,- €**
MFH + DHH + Gewerbehalle, Friedrichsdorf, Wfl. Ges. 500 qm, Grdst. 2.450 qm, Halle 260 qm, **€ 589.000,-**

VERKAUF GRUNDSTÜCK

Wohnbau-/Abrissgrundstück, Friedrichsdorf-Burgholzhausen, 1.024 qm, bebaubar mit MFH o. 4 DHH, an Bachlauf gelegen, **€ 320.000,–**
Wohnbaugrundstück, Friedrichsdorf-Burgholzhausen, 570 qm, bebaubar mit EFH oder DHH, an Bachlauf gelegen, **€ 149.000,-**

VERMIETUNG

EFH + ELW, Sulzbach, 7 Zimmer, 112 qm Haupthaus, 47 qm ELW, Kamin, Dielenböden, 3 Bäder, 2 Pkw-Stellplätze, Gemeinschaftsgarten **€ 1.380,–**
3-Zi., Oberursel-Stierstadt, 78 qm, DG, Laminat, EBK, Tgl.-Bad mit Wanne, Gemeinschaftsgarten, **€ 600,-**

GESUCHE

KÖNNEN SIE UNS HELFEN???
Wir suchen dringend für unsere vorgemerkten Kunden 2–5-Zi.-Whng.& Häuser (Miete & Kauf) im Erscheinungsgebiet der Zeitung. Rufen Sie uns umgehend an. Wir garantieren Ihnen fachliche Beratung und schnelle Vermittlung.

GESUCHE-BAUPLATZ

Wir suchen im Auftrag eines lokalen Bauträgers dringend Grundstücke sowie Abrißgrundst. für Reihen- und Doppelhäuser, auch Baulücken, ab 800 bis 4.000 qm. Kurzfr. Abwicklung garantiert.

Ihr Spezialist für qualifizierte Immobilien im Vordertaunus
Telefon 069 - 24182960
SGI Immobilien – Gutleutstr. 365 – 60327 Frankfurt
www.sgi-immobilien.de

IMMOBILIENGESUCHE

BAD HOMBURG, FRIEDRICHSDORF

Für unsere bonitätsstarken Kunden suchen wir dringend Häuser, Eigentums-Wohnungen sowie Grundstücke zum Mieten oder Kaufen

Immobilien
Telefon 0 61 72 / 17 94 700
www.s-immobilien-htk.de
Louisenstraße 60 • 61348 Bad Homburg v.d.H.
Partner der Taunus Sparkasse

EGAL ob Abriss*Verkauf*Vermietung*, wir kümmern uns um Sie und Ihre Immobilie.
PMH-Immobilien Marion Hale
Telefon(0 6172) 13 90 32 · MarionHale@web.de
Ihr freundlicher und engagierter Partner.

Ich benötige IHRE Hilfe!
Sie tragen sich mit dem Gedanken Ihre Immobilie zu verkaufen/zu vermieten ?
Dann rufen Sie mich bitte noch heute an! Meine zahlreichen Suchkunden sagen schon jetzt „DANKE!"dafür, dass ich ihnen IHRE attraktive Immobilie vorstellen darf. Garantiert kein Besichtigungstourismus!
Ihr Carsten Nöthe – Immobilienmakler
Tel. 06172 – 8987 250 / www.noethe-immobilien.de

SCHÄFER & BÜLT

ManfredSchäferHolgerM.Bült
Als kompetente Immobilien-Berater stehen wir Ihnen mit unserem 3-Stufen-Erfolgssystem zur Seite: Qualifiziert. Engagiert. Fundiert. Wir freuen uns auf Ihren Anruf!
Schäfer & Bült GbR · Immobiliengesellschaft · Niddastraße 1
61352 Bad Homburg · Telefon +49 6172.48600 · www schaefer-buelt.de

Wir suchen
in Friedrichsdorf, auch OT
für nette Familie
Reihenhaus oder DHH bis € 400.000
Schmitt-Immobilien · 06172/7 90 97

Wir lieben Sanierungsbedarf ...
Handwerker / Barzahler kauft Häuser und Hofreiten bis € 1,2 Mio. im Hochtaunusk.
adler-immobilien.de 06171. 58 400
Bevorzugt: HG, Oberursel, Friedrichsdorf

Gesucht durch Finanzinvestor:
MFH im Großraum Frankfurt u. im Taunus. Mieterübernahme und kurzfr. KP-Zahlung.
adler-immobilien.de 06171. 58 400
Ab 4 WE – nur geringer Gewerbeanteil !

Bankhäuser + Deutsche Börse
Mitarbeiter suchen Häuser und Wohnungen zum Kauf bei gesicherten Finanzierungen.
adler-immobilien.de 06171. 58 400
Bevorzugt: HG, Oberursel, Friedrichsdorf

Gesucht zur Miete
Friedrichsdorf Reihenhaus oder DHH und 2/3/4 ZW
Schmitt-Immobilien · 06172/7 90 97

SIE MÖCHTEN IHR HAUS VERKAUFEN?

Im Kundenauftrag suchen wir in
→ Königstein
→ Kronberg
→ Bad Homburg
→ Kelkheim
ein freistehendes Einfamilienhaus ab ca. 135m² Wohnfläche und ca. 500m² Grundstück für einen Kaufpreis bis zu
€ 575.000,-
Skyline-Immobilien.com 06192/200250

Claus Blumenauer
Immobilienconsulting
Der Experte für den optimalen Verkauf Ihrer Immobilie
BELLEVUE BEST PROPERTY AGENTS 2011
Telefon 06174 - 96 100
www.claus-blumenauer.de IVD

Führende Schweizer Bank
sucht für neue Mitarbeiter diverse Wohnungen und Villen/ Häuser zum Kauf im Hochtaunusk.
adler-immobilien.de 06171. 58 400
Bevorzugt: HG, Oberursel, Friedrichsdorf

Aus Japan zurück ... EILT !!!
Familie sucht dringend DHH, RH oder Großwohnung im Raum MTK + HTK.
adler-immobilien.de 06171. 58 400
Bevorzugt: HG, Oberursel, Friedrichsdorf

Neurologe + Apothekerin
suchen dringend eine ETW / RH / DHH bis 25 km um Frankfurt. KP bis maximal € 430.000
adler-immobilien.de 06171. 58 400
Bevorzugt: HG, Oberursel, Friedrichsdorf

Sie wollen verkaufen?
Für unsere BHW/Postbank Kunden suchen wir zum sofortigen Kauf:
EFH/DHH + RH im gesamten Taunus sowie Großwohnungen bis max **€ 750.000,-**
Mehrfamilienhäuser und Baugrundstücke im gesamten Rhein-Main-Gebiet
Finanzierung durch Postbank/BHW gesichert!!
BHW **Tel. 06172 926913**
pascal.rund@bhw-immobilien.de
BHW-Immobilien.de/Badhomburg
Der Immobilienmakler der Postbank

VERMIETUNG

Kelkheim, 1,5-Zi.-Whg., 45 m², möbliert, Pantry, D´Bad, Tepp., Mte.: € 585,– inkl. NK, zzgl. Kt. Für den Mieter provisionsfrei! Tel. 06129-537322

BAD HOMBURG
Exklusiv, Ruhig und Zentral
4-Zi.-DG-Whg in kl. WE, ca. 116 m² Wfl., sonnige Dachterrasse, 2 Bäder, inkl. EBK u. TG-Stellpl., Barrierefrei ! Aufzug. Neubau/Erstbez., KM 1.350 € + NK/KT.
Dir. v. Eigt.! Tel.: 0162 - 499 63 80

Werbung bringt Gewinn

Kelkheim, 1-Zi.-Whg., 35 m², möbliert, Pantry, D´Bad, Tepp., Mte.: € 455,– inkl. NK, zzgl. Kt. Für den Mieter provisionsfrei! Tel. 06129-537322

Kelkheim, 2-Zi.-Whg., 65 m², Pantry, D´Bad, Tepp., top-gepflegt, Mte.: € 750,– inkl. NK, zzgl. Kt. Für den Mieter provisionsfrei! Tel. 06129-537322

Friedrichsdorf, 72m², S-Bahn-Nähe, im 5-FH, im 6-FH, Wintergarten, Tages lichtbad (Dusche+Wanne), MIELE-EBK, ruhig, hell und weiß, Keine Makler provision, 720 € + NK/Kt.
NAMYSLO IMMO GMBH
-IVD- 06172/17706600
www.namyslo24.de

Friedrichsdorf, Gartenwohnung 58m², Terrasse, Wintergarten, EBK, Laminat, im 6-FH, ruhig, 550 € + NK/Kt.
NAMYSLO IMMO GMBH
-IVD- 06172/17706600
www.namyslo24.de

Friedrichsdorf-Römerhof
+ 3 Zi, 100qm, kl. WE, Bj 2002, top im DG, Gr. Wohnküche m. EBK, Fußb.-Hzg. alles top, Blk., k. Keller, Stellplatz **€ 860,-**
Alles zzgl. Ct/ Kt / Nk
0 6172/74622 EURO Immbobilien

Friedrichsdorf, kleine Perle! 2-ZK, TL-Bad, ca. 57 m², MM € 570,-- zzgl. NK, Steinfurth Immobilien IVD Tel.: 06353-9597940

Provisionsfrei von privat: Büro od. Praxis ca. 200 m² in Bad Homb. kompl. renov. EBK, Garten, Terasse, 3 Stellplätze ab sofort, 1900,00 € zuzügl. NK/KT.Tel. 0176/13300000

Friedrichsdorf:
2-Zi.-Whg., 55 m²,
KM 465,– € + NK + Kt.
3-Zi., Whg., 82 m²,
KM 740 € + NK + Kt., MK
3-Zi., Whg., 76 m²,
KM 670 € + NK + Kt., MK
4-Zi.-Whg., 99 m²,
KM 990,– € + NK + Kt., MK
alle Whg. mit TG-Platz, gepflegte + moderne Wohnanlage.

Bad Homburg:
Im Herzen von Bad Homburg, ideal für Azubis oder Studenten: 1,5 Zi.-Whg., mit schicker Küche: 42 m², 480 € + Nk + Kt. MK
Tel. 06172-59 20 60

Isolierglassanierung Frankfurt-Wiesbaden-Darmstadt
TRÜBE FENSTER ?
Sanierung erspart Glasaustausch !
Info 0 72 53 / 93 11 00 www.isoclean.de

feines & schönes
IDEEN ZUM KAUFEN

Wir führen Damenmode (auch in großen Größen), Accessoires, Schmuck, Deko, Geschenke, Kulinarisches.
Entdecken Sie uns!
Escaladya · ABSOLUT · ANASTASIA · ANCORA MODA · Simclan · fein & köstlich Verführung der Sinne · túrbulence · VETONO be natural
TROLLBEADS THE ORIGINAL SINCE 1976
Haingasse 13-15
61348 Bad Homburg

Ihr Fachgeschäft für
Edle Teppiche
Reparaturen und Biowäsche von Hand im eigenen Atelier.
Farzian Seit 1991 in Friedrichsdorf
Tel. 06172-763620, Hugenottenstr. 40

Anzeigen-Hotline
06171/62880

LAMPENSCHIRM ATELIER
Christel Scheler
Schirme aller Art: Neubezug und Reparatur von Lampenschirmen und -füßen. Sonderanfertigungen nach individuellen Wünschen.
Gelber Weg 22 · 61476 Kronberg/Ts. · Telefon: 06173 - 67 320
Öffnungsz.: Di., Mi., Do. 10-13, 15-18 Uhr. Andere Termine nach Vereinb.

Rhein-Main-Entrümpelungen
Haushaltsauflösungen·Abrissarbeiten·Reparaturen aller Art
Rhein-Main-Antiquitäten
Betriebsauflösungen – Firmenauflösungen
Anfahrt, Besichtigung und Angebotsabgabe sind generell „Kostenlos“
Verwertbares wird angerechnet. Das kann den Preis für eine Haushaltsauflösung stark reduzieren.
Rhein-Main-Entrümpelungen & Bauservice GmbH
Franziusstraße 46 • 60314 Frankfurt am Main
069/94547833 · 06173/928879 · 0172/6829102
info@rhein-main-entrümpelungen.de

Computerkurs für Frauen ab 60

Bad Homburg (hw). Unter dem Motto „mehr Zeit zum Lernen“ bietet das Frauenbildungszentrum für Frauen ab 60 Jahren, die Lust haben, sich mit den neuen Techniken vertraut zu machen, ab Montag, 2. Mai, vormittags eine Einführung in das Arbeiten mit dem Computer an. Grundlegende Arbeitstechniken wie Mausbedienung und Fenstertechnik werden erläutert. Ebenfalls wird man sich in diesem vierwöchigen Kurs mit der Verwaltung eines Computers beschäftigen. Die Kursgebühr beträgt 90 Euro. Informieren und anmelden kann man sich im Frauenbildungszentrum, Tel. 84188, oder unter www.frauenbildungszentrum.de.

SSB-Treffen

Bad Homburg (hw). Der Selbsthilfeverband Schlaganfallbetroffener und gleichartig Behinderter (SSB) trifft sich am Freitag, 15. April, um 19 Uhr in den Wicker-Kliniken, 13. Stock, Kaiser-Friedrich-Promenade, zum Erfahrungsaustausch. Gäs te sind willkommen. Informationen erteilt Helga Ludwig, Tel. 06172-79913.

Rummycup

Bad Homburg (hw). Am Donnerstag, 21. April, 14 Uhr, lädt das Rote Kreuz Senioren zum Rummycupspielen in die DRK-Begegnungsstätte in die Kaiser-Friedrich-Promenade 5 ein. Eine Anmeldung ist nicht erforderlich.

Attac-Stammtisch

Hochtaunus (how). Die Attac-Regionalgruppe Hochtaunus trifft sich zum Stammtisch am Donnerstag, 21. April, um 20 Uhr im Landgasthof Saalburg. Die Themen „Widerstand gegen Atomkraft“, „Alternativen zur alternativlosen Wachstumseuphorie: Ökologische Gerechtigkeit, soziale Rechte, gutes Leben“ stehen im Mittelpunkt der Diskussion.

Großes Sportprogramm beim 51. Hessentag

Hochtaunus (gw). Nicht nur in kultureller Hinsicht wird beim diesjährigen 51. Hessentag in Oberursel im Zeitraum vom 10. bis 18. Juni einiges geboten, sondern auch der Sport meldet sich zu Wort, wobei von den 115 Veranstaltungen rund 80 auf dem Gelände rund um die Bleibiskopfstraße angeboten werden.

Klaus Lenz (Bild), in Personalunion Vorsitzender des TV Oberstedten und Sportwart im Sportkreis 31 Hochtaunus, ist stolz darauf, dass sich mehr als 30 Vereine engagiert haben, um den Besuchern aus nah und Fern attraktive Veranstaltungen zum Mitmachen und Zuschauen zu bieten.

Höhepunkte im sportlichen Hessentags-Programm sind unter anderem zwei Rollstuhl-Basketball-Länderspiele (für Frauen und Männer) zwischen Deutschland und Holland am 18. Juni sowie zuvor Fußballspiele zwischen Auswahlmannschaften mit Beteiligung von Polizistinnen (am 14. Juni) und Behindertensportlern (am 17. Juni). Zum Mitmachen laden unter anderem ein Streetsoccer-Turnier (am 10. Juni), ein großes Spiel- und Sportfest (am 17. Juni) sowie die „Hessentags-Paralympics“ (am 18. Juni) ein.

Auf der Anlage des TC Stierstadt findet am 15. Juni ein Promi-Tennisturnier statt, bei dem unter anderem Ex-Fußball-Profi Jürgen Kalb und die ehemalige Olympiateilnehmerin Dagmar Fuhrmann zum Schläger greifen.

Darüber hinaus werden neben Baseball, Turnbus und Klettermobil auch nicht so bekannte Sportarten wie Kyudo-Bogenschießen oder vietnamesische Kampfkunst präsentiert. Um die zahlreichen Veranstaltungen reibungslos abwickeln zu können, werden noch weitere ehrenamtliche Helfer benötigt. Interessenten können sich bei der Sportkreis-Geschäftsstelle in der Marxstraße 20 in Oberursel melden, die montags von 8 bis 14 Uhr, dienstags von 9 bis 19 Uhr, mittwochs und freitags von 8 bis 15 Uhr sowie donnerstags von 8 bis 18 Uhr besetzt ist. Geschäftsstellenleiterin Hannelore Molitor ist dort unter Tel. 06171-923215 oder per E-Mail über die Adresse sportkreis-hochtaunus@t-online.de erreichbar.

Ein Service für die Leser der: Bad Homburger Friedrichsdorfer Woche
061 71/58 72 99

OBERURSEL
Italienische Nacht “Operngala” Stadthalle 15.04.1118,00 bis 26,00
Theater im Hof “Oh heilig’s Blitzje” Strausswirtschaft Alt Orschel 05.–28.05.11 immer Do./Fr./Sa.11,25
Kolping Chor Stadthalle Klänge der Freude zum Muttertag 08.05.1110,00/erm. 6,00
Klassik vor dem Hessentag Stadthalle 03.06.1122,50 bis 29,25
Datterich Theater im Park 11.+17.+18.+24.+25.06.11 1.+2.+8.+9.+16.07.11 20,90
Irushka Stadthalle 29.11.1121,15 bis 25,55
“Faust” Kikeriki Theater Stadthalle 20.12.11 25,50
Rüdiger Hoffmann Stadthalle 15.12.11 28,20
Musical Highlights Stadthalle “Die schönsten Songs in einer Show” 05.01.1233,90 bis 39,90
Michael Hatzius Stadthalle 10.02.12 22,60
Heissmann & Rassau Stadthalle 02.03.1229,35 bis 39,50
Michl Müller Stadthalle 07.06.12 28,20

BAD HOMBURG
2. Poesie & Literaturfestival Bad Homburg 01.–05.06.1121,00 bis 40,20
Moskauer Sinfonieorchester Kurtheater 04.05.1119,50 bis 35,00
Barry McGuire & John York Kurhaus 23.05.11 25,50

KRONBERG/KÖNIGSTEIN
Joon Kim Preisträger Konzert Stadthalle Kro 15.04.1112,00 bis 18,00

KINDER! KINDER!
Aladin und die Wunderlampe Papagenotheater Ffm 10.+15.+16.04.1112,50 + 15,50/Ki. ermä.
Jim Knopf und Lukas der Lokomotivführer Papagenotheater Ffm 15.+16.+17.+ 20.+21.+23.04..1112,50 + 15,50/Ki. ermä.
Mama Muh Kinder- & Jugendtheater Ffm 08.04.–08.05.1115,75 / Ki. 6,75
27. Brüder Grimm Märchen Festspiele Amphitheater Schloss Philippsruhe Hanau 20.05.–17.07.11
Dornröschen Papagenotheater Ffm 6.5.–25.6.+31.7.–3.09.1112,50 + 15,50/Ki. ermä.
Prinzessin Lillifee Jahrhunderthalle HÖ 19.11.11/14 Uhr20,60 bis 37,10
Die kleine Hexe Alte Oper 20.–23.12.11/14.30 + 17 Uhr15,00 + 18,00

FRANKFURT & UMGEBUNG
Ein Schlüssel für Zwei Die Komödie Ffm bis 22.05.1132,45 + 34,65
Tristan & Isolde Oper Ffm 17.+22.+25.04.11 13,15 bis 71,88
Ritter Ludwig Volkstheater Ffm bis 09.04.1120,00 bis 28,00
Die schönsten Opernchöre! Alte Oper 09.04.1151,00 bis 79,00
HR3 Night Ffm 09.04.11 12,00
Hoffmanns Erzählungen Oper Ffm 15.+23.04.11 13,15 bis 78,96
Die 39 Strufen Fritz Remond Theater Ffm 14.04.–15.05.1119,15 bis 31,25
Lena Live Tour 2011 Festhalle Ffm 15.04.11 40,04 bis 45,80
Lottoglück Volkstheater Ffm 17.04.–28.05.1120,00 bis 28,00
Grease - Das Musical Alte Oper 19.04.–01.05.1124,50 bis 93,50
Das Frühlingsfest der Volksmusik Festhalle Ffm 03.05.1144,15 bis 70,60
Max Greger Alte Oper 05.05.1147,00 bis 58,00
Nacht der Museen Frankfurt 07.05.11 12,00
La clemenza di Tito Oper Ffm 07.+11.+22.+28.05.1113,15 bis 78,96
Roger Whittaker Alte Oper 17.05.1145,66 bis 76,75
Blütenträume Fritz Remond Theater Ffm 20.05.–26.06.1119,15 bis 31,25
Grüne Soße Festival Roßmarkt Frankfurt 21.–28.05.1143,60 bis 56,00
75. Pfingst Reitturnier Schlosspark Biebrich 10.–13.06.1117,00 bis 50,00

OK Service Karten-Vorverkauf

Paul Potts
Jahrhunderthalle HÖ
18.11.11 52,55 bis 76,70

Hessentag 2011 in Oberursel
Bei uns erhalten Sie alle Hessentags-Tickets

Hessentags-Party-Nacht Festzelt an den 3 Hasen 10.06.11 20,90
You FM Night Hessentagsarena Bommersheim 10.06.11 22,15
Sternstunden der Klassik Hessen Palace Obu. Altkönigstraße 77 10.06.1123,25 bis 34,25
Tigerpalast Variete Hessen-Palace Obu. Altkönigstraße 77 12.06.11 31,90
Datterich Theater im Park 11.+17.+18.+24.+25.06.11 20,90
Stefanie Hertel & Stefan Mroos Festzelt an den 3 Hasen 12.06.11 18,70
The black Pony & Liza Festzelt An den 3 Hasen 12.06.11 / 15.30 Uhr7,70
Die Kult Rock Nacht Festzelt an den 3 Hasen 13.06.11 36,30
Ursula - Das Hessentag-Musical Hessen-Palace Obu. Altkönigstraße 77 13.06.11 13,20
Höhner Rockin’ Roncalli Zeltpalast Rolls Royce Platz Obu. 09.–13. + 16.+18.+19.06.1123,00 bis 67,00
!!! ÄNDERUNG SHOWZEIT !!! Sonntag, 12. Juni 2011
Die Show am Sonntag, den 12.06.11 wird von 14 Uhr auf 11 Uhr vorverlegt. Einlass ab 09:30 Uhr. Die bereits verkauften Eintrittkarten behalten ihreGültigkeit.
Markus Wolfahrt und Band Festzelt 14.06.11 19,95
Mundstuhl Hessen-Palace Obu. Altkönigstraße 77 14.06.10 23,25
Clueso & Band Hessentagsarena Bommersheim 15.06.11 33,00
Bap Festzelt 3 Hasen Obu. 15.06.11 34,55
ABBA Gold Hessen Palace Altkönigstraße 77 15.06.1118,70 bis 25,30
Matthias Deutschmann Christuskirche-traumkirche 16.06.11 17,60
Ich & Ich Festzelt 3 Hasen Obu. 16.06.11 33,15
Die Bigband der Bundeswehr Hessen Palace Obu. Altkönigstraße 77 16.06.11 12,80
SILLY - Gast: P:LOT - Hessen-Palace Obu. Altkönigstraße 77 17.06.11 25,45
SCORPIONS Hessentagsarena Bommersheim 17.06.11 51,70
Benjamin Blümchen Hessen-Palace Altkönigstraße 77 18.06.11/11 Uhr7,85
Oliver Pocher Hessen-Palace Altkönigstraße 77 18.06.11 25,45
Bryan Adams Hessenntagsarena Bommersheim 18.06.11 55,00
Neue Philharmonie Frankfurt Hessen-Palace Obu. Altkönigstraße 77 19.06.11 26,55
Ernst Hutter & Die Egerländer Festzelt Obu. 19.06.10 23,25
Linkin Park Hessentagsarena Bommersheim 19.06.11 58,00

Mit 17 hat man noch Träume Die Komödie 26.06.–26.06.1132,45 + 36,65
Peter Kraus & Band Stadthalle Offenbach 28.05.1133,98 bis 58,90
RUSH Festhalle Ffm 29.05.1155,75 bis 119,00
Burgfestspiele Bad Vilbel Bad Vilbel 03.06.–04.09.11ab 15,00
Helene Fischer Festhalle Ffm 10.06.1149,90 bis 63,50
Herbert Grönemeyer Commerzbank Arena Ffm 11.06.1151,65 bis 64,30
David Garrett Bowlinggreen WI 14.06.1149,45 bis 120,75
Peter Maffay Bowlinggreen WI 16.06.1147,00 bis 95,00
Blink - 182 Festhalle Ffm 20.06.11 41,60
Elton John SAP Arena Mannheim 22.06.1156,50 bis 97,00
Cavemann Union Halle Ffm 22.06.–02.07.1122,60 bis 36,40 Schüler, Studenten + Azubi Erm.
Unheilig Stadtion im Sportpark Neu Isenburg 25.06.11 39,75
Bon Jovi Maimarktgelände MA 16.07.11 65,00
Ringo Starr Jahrhunderthalle HÖ 16.07.1147,60 bis 71,75
Rocky Horror Show Alte Oper 23.–28.08.1129,00 bis 70,00/Ki. ermäß.
Schlagernacht Frankfurt Commerzbank Arena Ffm 03.09.1125,00 bis 40,00
André Heller präsentiert “MAGNIFICO” 25.08.–03.10.11 In den Zeltpalasten am Opelrondel 19,00 bis 89,00/Ki. + Senioren ermäß.
Jean Michel Jarre Festhalle Ffm 31.10.1138,80 bis 90,55
Annett Louisan Alte Oper 31.10.1133,00 bis 52,00
Cirque du Soleil “Alegria” Festhalle Ffm 02.–06.11.1154,25 bis 93,65
Söhne Mannheims Festhalle Ffm 10.11.1147,70 bsi 58,00
Howard Carpendale Alte Oper 16.11.1150,50 bis 99,95
Aida Night of the Proms Festhalle Ffm 30.11. + 01.12.1142,00 bis 72,00
Elisabeth - Das Musical Jahrhunderthalle HÖ 01.–18.12.1147,50 bis 97,50
Paul Potts Jahrhunderthalle HÖ 18.11.1152,55 bis 76,70
Dr. E.v.Hirschhausen Alte Oper 21.+22.11.1139,15 bis 49,30
Die große hr 4 Schlager-Parade Festhalle Ffm 27.1f.11 35,00 bsi 65,00
Jürgen von der Lippe Jahrhunderthalle HÖ 02.12.1133,70 bis 39,65

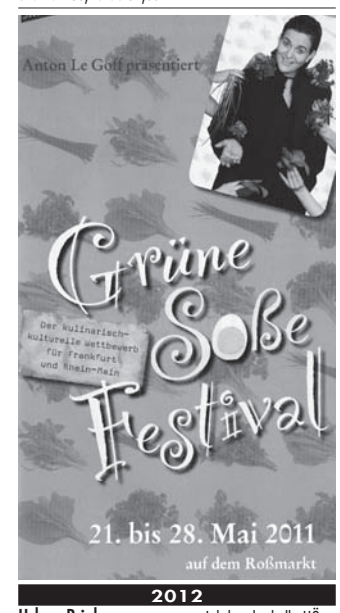

2012
Urban Priol Jahrhunderthalle HÖ 06.01.1221,45 bis 28,20
Ina Müller Jahrhunderthalle HÖ 14.01.12Stehplätze 42,50
Roland Kaiser Jahrhunderthalle HÖ 21.01.1240,10 bis 62,00
Martin Rütter Ballsporthalle Ffm 27.01.12 29,90
Badesalz Jahrhunderthalle HÖ 28.01.1124,10 bis 28,50
Wise Guys Alte Oper 03.02.1219,50 bis 36,50
Udo Jürgens 2012 Festhalle Ffm 20.02.1269,50 bis 99,50
Apassionata Festhalle Ffm 25.+26.02.1232,00 bis 110,00 / Erm. Kinder, Senioren, Studenten
André Rieu Festhalle Ffm 29.02.1253,00 bis 83,00
Best of Musical Gala 2012 Festhalle Ffm 13.+14.03.1247,89 bis 88,89
Semino Rossi Alte Oper 21.03.1236,65 bis 76,45
Max Raabe Alte Oper 24.+25.04.1249,75 bis 66,75
Götz Alsmann Alte Oper 29.04.1234,00 bis 42,50
Lordof the Dance Alte Oper 19.05.1255,00 bis 89,50
Bülent Ceylan Commerzbank Arena 02.06.12 39,90

Versand-Service!
Beim OK-Service haben Sie immer gute Karten!
Tel.: 0 61 71/58 72 99 · Fax: 6 93 66 7 · info@ok-service.net
Kumeliusstraße 8, Oberursel/Ts. · Mo. bis Fr. 9.00–18.30 Uhr, Sa. 9.00–14.00 Uhr