# Bad Homburger Woche

Wöchentlich erscheinende unabhängige Lokalzeitung für die Stadt Bad Homburg mit den Stadtteilen Dornholzhausen, Gonzenheim, Kirdorf, Ober-Eschbach und Ober-Erlenbach sowie die Stadt Friedrichsdorf mit den Stadtteilen Friedrichsdorf, Burgholzhausen, Köppern und Seulberg.

**Auflage: 38.000 Exemplare**

Die Bad Homburger Woche im Internet: www.hochtaunusverlag.de

**Herausgegeben vom Hochtaunus Verlag GmbH · Vorstadt 20 · 61440 Oberursel · Telefon 0 61 71 / 62 88 - 0 · Telefax 0 61 71 / 62 88 - 19**

14. Jahrgang | Donnerstag, 15. Januar 2009 | Kalenderwoche **3**


# Stoll ist der 17. Engel-Apotheker

**Von Bernd Ehmler**

**Bad Homburg.** Auf das stolze Alter von 325 Jahren kann die Engel-Apotheke zurückblicken. Der 17. Besitzer, Michael-Peter Stoll, konnte mit Belegschaft und Kundschaft am 2. Januar auf dieses Jubiläum anstoßen. Es ist das älteste bestehende Unternehmen in Bad Homburg.

*Michael-Peter Stoll ist der 17. Besitzer in der 325-jährigen Geschichte der Engel-Apotheke. Im Verkaufsraum, der seit 1901 unverändert ist, bietet er seine Medizin an. Foto: Ehmler*

Landgraf Friedrich II. stattete am 2. Januar 1684 den Apotheker Georg Jost Winkelmann aus Nieder-Kleen mit dem Privileg aus, in Homburg eine Apotheke zu eröffnen. Die Apotheke versorgte auch die Bürger Kronbergs, Oberursels und Friedrichsdorfs. Winkelmann hatte zwar das Privileg, musste sich aber Haus und Betriebsmaterial selbst beschaffen. Eine „Anschubfinanzierung“, wie man sie heute kennt, gab es damals nicht.

Bis zu diesem Datum mussten sich die Homburger ihre Arzneien in Frankfurt besorgen. „Das waren locker 13, 14 Kilometer zu Fuß oder mit dem Pferd“, erläutert Michael-Peter Stoll, „die Stadt begann seinerzeit am Eschenheimer Tor. Zu jener Zeit stellten die Apotheker die Medizin noch selber her. Wer daher nicht rechtzeitig aus der Stadt herauskam – mit Einbruch der Dunkelheit wurden die Stadttore geschlossen, der musste eben in Frankfurt übernachten.

Doch schon wenige Jahrzehnte nach Eröffnung der Engel-Apotheke drohte beinahe das Aus: Im Jahr 1716 wurde die Hof-Apotheke gegründet. Dem Hof-Apotheker Zacharias Müller wurde zugesichert, mit dem Ableben von Georg Jost Winkelmann die Engel-Apotheke zu schließen. Doch Winkelmanns Privileg beinhaltete, dass dieses auf die Erben übertragen werden kann. Als es im Jahr 1728 um Winkelmanns Gesundheit nicht zum Besten stand, machte er sich berechtigte Sorgen um seine beiden unverheirateten Töchter. Er bat den Landgrafen für den Fall, dass sein Verwalter Ehrenreich Reinert eine seiner Töchter heiratet, diesen mit der Erneuerung seines Privilegs auszustatten. Außerdem protestierten die Bewohner der Altstadt gegen die Schließung der Engel-Apotheke, da sie nachts von der Versorgung mit Medikamenten ausgeschlossen seien, weil das Stadttor, welches sich in der Nähe der Engel-Apotheke befand, verschlossen sei. Der Landgraf musste trotz heftiger Proteste des Hof-Apothekers Müller die Zusage geben und Winkelmann konnte in Ruhe sterben.

Acht Jahre später kam es zu einer ähnlichen Situation als Reinerts Witwe dessen Verwalter Heinzenberger heiratete. Der Landgraf gab wieder unter den heftigen Protesten Müllers das Privileg an Heinzenberger, der seine Position als Stadtschultheiß nutzte, um den leidigen Auflassungserlass zugunsten der Hof-Apotheke aus der Welt zu schaffen. „Das wäre genauso, als würde Oberbügermeisterin Dr. Ursula Jungherr gleichzeitig eine Apotheke betreiben und die Vertragslage zu ihren Gunsten ändern“, meint der heute Inhaber, Michael-Peter Stoll, zur vergleichenden Situation.

Bis zum Jahr 1820 ist die Dokumentenlage der Engel-Apotheke spärlich. Erst nach dem Tod des Professors Morus im Jahr 1829 wurde bekannt, dass es zum Streit zwischen dem Landgrafen und der Witwe Morus' Christiane wegen der Nachfolge kam. Die Witwe wollte für sich und ihre Kinder den Verwalter Friedrich Löhr aus Assenheim empfehlen, doch der Landgraf schloss sich diesem Ansinnen nicht an. Christiane Morus war gezwungen, sich nach einem neuen Nachfolger umzusehen. Es bewarb sich Carl Matthias aus Magdeburg, der im Jahr 1831 in Wiesbaden als Apotheken-Gehilfe arbeitete, um das Privileg, das ihm am 27. April 1833 erteilt wurde. Doch schon nach zwei Jahren verkaufte

*(Fortsetzung auf Seite 3)*

*Die Engel-Apotheke gibt es seit 325 Jahren. Es ist die zweitälteste Apotheke im Hochtaunuskreis. Nur die Amtsapotheke in Usingen ist vier Jahre älter. Foto: Ehmler*


*Alles 10.- € (*Alle Standardleistungen gem. Preisliste bis mittellanges Haar)

Haarstudio Bahar

| Damen-Herren-Kinder | kurz/mittel bis 20 cm/€ | lang ab 20 cm/€ |
|---|---|---|
| **Standardleistungen** | | |
| Waschen und Schneiden | **10** | 10 |
| Waschen - Schneiden - selber Fönen | **10** | 10 |
| Fönen / Frisur | **10** | 15 |
| Standardfarbe | **10** | 20 |
| Standardtönung | **10** | 15 |
| Wasserwelle (komplett mit Festiger) | **10** | 15 |
| Folienströhnen (bis max. 10 Folien) | **10** | 10 |
| Kammströhnen oder Haubenströhnen | **10** | 10 |
| Maniküre | **10** | |
| Kosmetik Fußpflege | **10** | |
| Echthaarströhnchen p. Stück | **3** | |
| Kinderschnitt - Waschen (bis 12 Jahre) | **7** | |

**mit und ohne Termin** Mo - Fr: 9 - 19 Uhr, Sa: 9 - 18 Uhr

Schwedenpfad 2 · Bad Homburg **Telefon 0 61 72 / 45 35 43** | Rathausplatz 9 · Oberursel **Telefon 0 61 71 / 88 57 55**

SAUNA
große Sauna- und Wellnessausstellung mit Zubehör & Duftstoffen
steffek
Tel: 0 61 72 - 9 65 30 · Industriestr. 12
61440 Oberursel - Oberstedten · www.steffek.com

klein BAUSCHREINEREI
Glas macht Licht
KLEIN GMBH Oberursel
Telefon 0 61 71 - 98 22 29
www.bauschreinerei-klein.de
Glaspendeltüren | Glastüren | Glasschiebetüren

Zentrum für energiesparende Heizsysteme
Kosten sparen trotz explodierender Energiepreise!
huhn BAD + HEIZUNG SEIT 1955
Niederstedter Weg 11
61348 Bad Homburg
Tel. 0 61 72/93 06-44
www.huhn-bad-heizung.de
Mo-Fr: 10–18 Uhr oder Termin nach Vereinbarung

Irish Pub and Restaurant
Mac Gowan's
Neueröffnung am 23.01.09
ab 19:00 Uhr
Live Musik, Live Englischer Fussball, frisch gezapftes Guinness, edle Whiskey, frisch zubereitete Speisen.
Täglich ab 11:30 Uhr durchgehend geöffnet.
Mittagstisch von 11:30 bis 14:30 Uhr
Abendküche von 17:30 bis 22:30 Uhr
Adenauerallee 22
61440 Oberursel
S&N GUINNESS Licher

Dorotheenstrasse 27
(Parkplatz im Hof)
61348 Bad Homburg
Tel. 06172 9189605
Mobil 0171 3661023
EXKLUSIVE KINDERMODE
...und angesagte Marken – Willkommen bei Kleine Leute
KLEINE LEUTE
GROSSE MARKEN
Exklusive Kindermode & mehr
Wir haben die ersten Lieferungen der neuen Kollektionen von **La Martina, Petit Bateau** und **Tommy Hilfiger** „NEWBORN“ erhalten!
**Ab sofort auf Winterware (z.B. Unterwäsche, Bodies u. Strampler) und Schuhe**
**20% Preisreduzierungen!!!!**

RÄUMUNGSVERKAUF
Nature and Style Wohnkultur
MASSIVHOLZMÖBEL | LAMPEN | WOHNACCESSOIRES
· MASSIVHOLZMÖBEL
· WOHNACCESSOIRES
· LAMPEN
· OBJEKTEINRICHTUNGEN
Bis Mitte Februar alles reduziert
bis zu 40 %
Wallstr. 33 · 61348 Bad Homburg
gegenüber der Volkshochschule

Beauty & Care
Monika Frieß · Uschi Himsl
Med. Fußpflege
Nagelmodellage
Kosmetikbehandlung
Wohlfühlmassagen
☎ 0 61 72 / 1 85 91 46
Bad Homburg
Sind Ihre Füße winterfit? Bei und gibt es *den* Winterhit!
Montag € 10,– Tag
med. Fußpflege € 10,–
Fußmassage € 10,–
Mittwoch-Freitag
sparen Sie € 1,–, wenn Sie ein eigenes Handtuch zur Behandlung mitbringen!
Louisenstr. 144
Am Europakreisel

**Ausstellungen**

**„Kopf trifft Bauch“** – Bilder der Künstlerinnen Dorothee Ditzen und Gudrun Sibbe, Galerie Artlantis, Tannenwaldweg 6, freitags von 15-18 Uhr, samstags und sonntags von 11-18 Uhr (bis 8. Februar)

**„Geheime Welt“** – Skulpturen und Zeichnungen von Walter Moroder und Alberto Giacometti, Sinclair-Haus, Löwengasse 15, dienstags 14-20 Uhr, mittwochs bis freitags 14-19 Uhr, samstags und sonntags 10-18 Uhr (bis 8. Februar)

**Comic- und Pop-Art** von Christian Schopp, Forum der Hochtaunus-Kliniken, Urseler Straße 33, täglich 14-19.30 Uhr (bis Ende Januar)

**Bilder** von Hugo Casallo aus Peru, Altstadt-Café, Mußbachstraße 21, (20. Januar bis 28. Februar)

**Der Tag X** – Währungsreform zwischen Nachkriegselend und Wirtschaftswunder“, Museum im Gotischen Haus, Tannenwaldweg 102 (bis 15. März)

**„Vom Grantura bis zum Sagaris** – die Kraftpakete aus der TVR-Schmiede“ , Central Garage, Niederstedter Weg 5, mittwochs bis sonntags 12-16.30 Uhr (bis 15. März)

**„125 Jahre Kolping in Kirdorf“,** Heimatmuseum Kirdorf, Am Kirchberg 41, sonntags 13-16 Uhr und mittwochs 15-17 Uhr (bis 15. April)

**Kinos in Bad Homburg**

**in der Taunus Therme** (Tel. 489209)

*„Bedtime Stories“*
Donnerstag - Mittwoch 15 + 17.30 Uhr,
*„Willkommen bei den Sch’tis“*
Donnerstag - Mittwoch 20 Uhr
*„Im Winter ein Jahr“*
Donnerstag - Dienstag 20 Uhr
*„Madagascar 2“*
Donnerstag - Mittwoch 15 Uhr
*„1 1/2 Ritter – Auf der Suche nach der hinreißenden Herzelinde“*
*Donnerstag* - Mittwoch 17.30 Uhr
*„Operation Walküre – Das Stauffenberg-Attentat“*
Mittwoch 20 Uhr (Vorpremiere)

**Kino in Friedrichsdorf**

**Filmtheater Köppern, Köpperner Straße 70** (Tel. 06175-1039)

*„Buddenbrooks“*
Donnerstag - Dienstag 20 Uhr, Sonntag auch 17 Uhr
Montag - Dienstag 20 Uhr
*„Madagascar 2“*
Freitag 16 Uhr, Samstag + Sonntag 15 Uhr
*„Paris, Paris! Monsieur Pigoil auf dem Weg zum Glück“*
Samstag 17 Uhr, Mittwoch 20 Uhr

**Donnerstag, 15. Januar**

**Vortrag** „Albert Schweitzer deutet Johann Sebastian Bach“ mit Knut Thomsen, ev. Kirche Gonzenheim, Kirchgasse 3a, 19.30 Uhr

**Kabarett** „Pfeffer und Salsa“ mit Thomas C. Breuer, Kulturzentrum Englische Kirche, Ferdinandsplatz 2, 20 Uhr

**Freitag, 16. Januar**

**Film** „Desert-Express durch Namibia“ mit Anita und Karl Bind, DRK-Seniorentagesstätte, Kaiser-Friedrich-Promenade 5, 15 Uhr

**CDU-Wahlkundgebung** mit Staatsminister Stefan Grüttner, Erlenbach-Halle, Josef-Baumann-Straße in Ober-Erlenbach, 19 Uhr

**Theateraufführung** „Die Physiker“ von Friedrich Dürrenmatt der Schüler der Jahrgangsstufe 13 „Abi-Play“ des Kaiserin-Friedrich-Gymnasiums, Aula der Schule, Auf der Steinkaut, 19.30 Uhr

**„Schachnovelle“,** Schauspiel nach der gleichnamigen Novelle von Stefan Zweig, Kur- und Kongress GmbH, Kurtheater, 20 Uhr

**Vernissage** der Ausstellung „Kopf trifft Bauch“ **–** Bilder der Künstlerinnen Dorothee Ditzen und Gudrun Sibbe, Galerie Artlantis, Tannenwaldweg 6, 20 Uhr

**Samstag, 17. Januar**

**Theateraufführung** „Die Physiker“ von Friedrich Dürrenmatt der Schüler der Jahrgangsstufe 13 „Abi-Play“ des Kaiserin-Friedrich-Gymnasiums, Aula der Schule, Auf der Steinkaut, 19.30 Uhr

**Vereinsball** des Turn- und Sportvereins Ober-Erlenbach. TSV-Sporthalle, Josef-Baumann-Straße 2, 20 Uhr

**Schlagerrevue** der deutschen Wirtschaftswunder „Toast Hawaii und Käse-Igel“, Deutsches Äppelwoi-Theater Bad Homburg, Schwedenpfad 1, 20 Uhr

**Sonntag, 18. Januar**

**Neujahrs-Benefizkonzert** des Rotary-Clubs, Schlosskirche, 11 Uhr

**Audiovisuelles Porträt** von Thomas Mann von und mit Jochen Hieber, Kulturzentrum Englische Kirche, Ferdinandsplatz 2, 17 Uhr

**Wahlparty** der Bad Homburger SPD, Gaststätte „Johannisberg“, Thomasstraße, ab 19 Uhr

**Montag, 19. Januar**

**Filmvortrag im Stift** „Wo kommen die Störche her?“ mit Karl Bind, Mehrzweckraum im Rind’schen Bürgerstift, Gymnasiumstraße 1-3, 15 Uhr

**Vortrag** „Eine Weltenwende für die deutschen Frauen – 90 Jahre Frauenwahlrecht in Deutschland“ mit Dr. Elke Schüller, Veranstalter: Magistrat der Stadt Bad Homburg, Stadtbibliothek, Dorotheenstraße 24, 19 Uhr

**Lichtbildervorträge** mit Heidemarie und Heinz Seelig „Auf Fotopirsch in Mitteleuropa und Skandinavien“ und Bulgarien und das Donaudelta“, Veranstalter: NABU Ober-Eschbach, Albin-Göhring-Halle, Massenheimer Weg, 20 Uhr

**Dienstag, 20. Januar**

**Vortrag** „Unser Städtche – Bad Homburger Altstadt“, Mehrzweckraum im Rind’schen Bürgerstift, Gymnasiumstraße 1-3, 15.30 Uhr

**Konzert** mit dem Trio „A Piacere“ in der Reihe „Forum für junge Künstler“, Kulturkreis Taunus-Rhein-Main, Foyer des Kurtheaters, 20 Uhr

**Mittwoch, 21. Januar**

**Filmnachmittag** „Winter im Berchtesgadener Land – Impressionen, Empfindungen“ mit Anita und Karl Bind, kath. Kirche Herz Jesu, Gartenfeldstraße 47, 15 Uhr

**Kindertheater** „Glück für den Pechvogel“ mit dem „Na und Puppentheater“, Kindertheater im Jugend- und Kulturtreff E-Werk, Wallstraße 24, 15.30 Uhr

**Neujahrskonzert im Stift** mit dem Seniorenorchester Buchfinken, Festsaal im Rind’schen Bürgerstift, Gymnasiumstraße 1-3, 15.30 Uhr

**Lesung** der Schriftstellerin Eleni Delimitriou-Tsakmaki, griechisch-deutscher Kulturverein „Hellas“ und Ausländerbeirat, Stadtbibliothek, Dorotheenstraße 24, 19 Uhr

**Schlagerrevue** der deutschen Wirtschaftswunder „Toast Hawaii und Käse-Igel“, Deutsches Äppelwoi-Theater Bad Homburg, Schwedenpfad 1, 20 Uhr

**Donnerstag, 22. Januar**

**„Die Loriot-Show**“, Deutsches Äppelwoi-Theater Bad Homburg, Schwedenpfad 1, 20 Uhr

**Rock und Blues** mit dem Anne-Haigis-Duo, Kulturzentrum Englische Kirche, Ferdinandsplatz 2, 20 Uhr

**Filmabend** „Unterwegs in Südafrika“ von Ulrich Schöne, Film- und Videoclub Bad Homburg, Stadtbibliothek, Dorotheenstraße 24, 20 Uhr

**Freitag, 23. Januar**

**Theateraufführung** „Die Physiker“ von Friedrich Dürrenmatt der Schüler der Jahrgangsstufe 13 „Abi-Play“ des Kaiserin-Friedrich-Gymnasiums, Aula der Schule, Auf der Steinkaut, 19.30 Uhr

**„Hot Classics“** mit der „Barrelhouse Jazzband“ (das neue Konzertprogramm), Kurtheater, 20 Uhr

**Samstag, 24. Januar**

**Sitzung** des Carnevalvereins Heiterkeit, Bürgerhaus Kirdorf, 19.11 Uhr

**Handball-Regionaligaspiel der Frauen,** TSG Ober-Eschbach – DJK MJC Trier II, Wingert-Sporthalle, Seulberger Straße, 19.30 Uhr

**Theateraufführung** „Die Physiker“ von Friedrich Dürrenmatt der Schüler der Jahrgangsstufe 13 „Abi-Play“ des Kaiserin-Friedrich-Gymnasiums, Aula der Schule, Auf der Steinkaut, 19.30 Uhr

**Schlagerrevue** der deutschen Wirtschaftswunder „Toast Hawaii und Käse-Igel“, Deutsches Äppelwoi-Theater Bad Homburg, Schwedenpfad 1, 20 Uhr

**Sonntag, 25. Januar**

**Großer Flohmarkt** in der Volkshochschule Bad Homburg zur Eröffnung des Frühjahrssemesters, Elisabethenstraße 4-8, 10-14 Uhr

**Sitzung** des Carnevalvereins Heiterkeit, Bürgerhaus Kirdorf, 14.11 Uhr

**Festliches Neujahrskonzert** mit den Deutschen Bachsolisten, Orgel: Ulrike Northoff, Veranstalter: Northoff.Com, Schlosskirche, 19.30 Uhr

# „Glück für den Pechvogel“ im E-Werk

Das Kindertheater im Jugend- und Kulturtreff E-Werk, Wallstraße 24, lädt am Mittwoch, 21. Januar, um 15.30 Uhr zu dem Theaterstück „Glück für den Pechvogel“ für Kinder ab vier Jahren ein. Ein einfühlsames Puppentheater über Stärken und Schwächen eines Pechvogels, der lernt, über seinen Schatten zu springen mit dem „Na und Theater“. Der kleine Star ist ein Pechvogel, gerade aus dem Ei geschlüpft, ist er schon aus dem Nest gefallen. Doch er hat Glück: Ratte teilt mit ihm sein Fressen, Frosch bringt ihm das Fliegen fangen bei, Hündin übt mit ihm fliegen und Fips, das Eichhörnchen, wird sein Freund, hilft ihm auf den Baum und schläft jede Nacht bei ihm im Nest. Und so vergehen die Tage, Pechvogel wird größer und stärker, aber fliegen kann er nicht, nicht einmal versuchen möchte er es. Die Tiere machen sich große Sorgen. Was wird aus Pechvogel im Winter werden? Alle Stare sind schon längst in den Süden geflogen. Und dann wird es auch schon kälter und kälter... Der Eintritt kostet drei Euro; Einlass ist ab 15 Uhr.


## Impressum

**Bad Homburger / Friedrichsdorfer Woche**

**Herausgeber:**
Hochtaunus Verlag GmbH

**Geschäftsführer:**
Michael Boldt
Alexander Bommersheim

**Geschäftsstelle:**
Vorstadt 20, 61440 Oberursel
Telefon: 0 61 71 / 62 88-0
Telefax: 0 61 71 / 62 88-19
E-Mail: redaktion@hochtaunusverlag.de
E-Mail: verlag@hochtaunusverlag.de
www.hochtaunusverlag.de

**Anzeigenleitung:**
Michael Boldt

**Redaktion:**
Hubert Lebeau

**Erscheinungsweise:**
Wöchentlich donnerstags erscheinende unabhängige Lokalzeitung für die Stadt Bad Homburg mit den Stadtteilen Dornholzhausen, Gonzenheim, Kirdorf, Ober-Eschbach und Ober-Erlenbach sowie die Stadt Friedrichsdorf mit den Stadtteilen Friedrichsdorf, Burgholzhausen, Köppern und Seulberg.

**Auflage:**
38 000 verteilte Exemplare

**Anzeigenschluss:**
Dienstag vor Erscheinen 17 Uhr,
Mittwoch vor Erscheinen 11 Uhr
für Immobilien, Stellen, Todesanzeigen.
Private Kleinanzeigen Dienstag 15 Uhr

**Redaktionsschluss:**
Dienstag vor Erscheinen 17 Uhr
(eingesandte Fotos bitte beschriften)

**Anzeigen- und Beilagenpreise:**
Preisliste Nr. 14 vom 1. Januar 2009

**Druck:**
Ehrenklau Druck

Für eingesandte Manuskripte und Fotos wird keine Haftung übernommen.


## Apothekendienst

Der Apotheken-Notdienst ist von morgens 8.30 Uhr an für 24 Stunden dienstbereit. Der Apotheken-Notdienst besteht, damit jederzeit für wirklich dringende Fälle Arzneimittel zur Verfügung stehen. Machen Sie deshalb nur in dringenden Fällen davon Gebrauch. In der Zeit von abends 20 Uhr bis morgens 6 Uhr, an Sonn- und Feiertagen ganztags, sowie samstags ab 16 Uhr wird eine gesetzlich festgelegte Notdienst-Gebühr von 2,50 Euro erhoben. Telefonisch kann man die aktuelle Notdienstapotheke erfahren über Handy 22833 und über Festnetz 0137 888 22833.

**Donnerstag, 15. Januar**
Bären-Apotheke, Bad Homburg
Haingasse 20, Telefon 06172-22102

**Freitag, 16. Januar**
Kapersburg-Apotheke, Friedrichsdorf-Köppern,
Köpperner Straße 87, Telefon 06175-636
Schützen-Apotheke, Oberursel,
Liebfrauenstraße 3, Tel. 06171-51031

**Samstag, 17. Januar**
Engel-Apotheke, Bad Homburg,
Schulberg 7-9, Telefon 06172 -22227

**Sonntag, 18. Januar**
Landgrafen-Apotheke, Friedrichsdorf,
Hugenottenstraße 100, Telefon 06172-74439
Sonnen-Apotheke, Oberursel,
Dornbachstraße 34, Telefon 06171-917770

**Montag, 19. Januar**
Max & Moritz-Apotheke, Bad Homburg,
Urseler Straße 26, Telefon 06172-303130 + 35251

**Dienstag, 20. Januar**
Lilien-Apotheke, Friedrichsdorf,
Houiller Platz 2, Telefon 06172-778406
Taunus-Apotheke, Oberursel,
Eppsteiner Straße 1c, Telefon 06171-54700

**Mittwoch, 21. Januar**
Dornbach-Apotheke, Oberursel-Oberstedten,
Hauptstraße 19, Tel. 06172-37234

**Donnerstag, 22. Januar**
Marien-Apotheke, Bad Homburg-Kirdorf,
Kirdorfer Straße 67, Telefon 06172-86300
Birken-Apotheke, Oberursel-Weißkirchen,
Kurmainzer Straße 85, Tel. 06171-71862

**Freitag, 23. Januar**
Nord-Apotheke, Bad Homburg,
Gluckensteinweg 91, Telefon 06172-96860

**Samstag, 24. Januar**
Liebig-Apotheke, Bad Homburg-Dornholzhausen,
Graf-Stauffenberg-Ring 3, Telefon 06172-31431
Franziskus-Apotheke, Steinbach,
Berliner Straße 39, Telefon 06171-981143

**Sonntag, 25. Januar**
Bären-Apotheke, Oberursel,
Oberhöchstadter Straße 2-4, Tel. 06171-4461

### Notrufe

| | |
|---|---|
| **Polizei** | **110** |
| **Feuerwehr** | **112** |
| **Notarztwagen** | **112** |

**Zentrale Rettungsleitstelle** des Hochtaunuskreises; Notarzt, Rettungs-Krankenwagen **0 61 72 / 1 92 22**

**Ärztlicher Bereitschaftsdienst**
Hochtaunusklinik Bad Homburg, Urseler Straße 33, täglich von 19 bis 6 Uhr, sowie von Freitag ab 19 Uhr bis Montag 6 Uhr **0 61 72 / 1 92 92**

**Kinder- und jugendärztliche Notfälle**
Samstag, Sonntag und an Feiertagen von 10 bis 12 Uhr
Dr. med. Bernd Viehmann
Oberursel, Holzweg 9a
**0 61 71/ 51543**

**Zahnärztlicher Notdienst 06172/19222**

**Hochtaunusklinik**
Bad Homburg **0 61 72 / 1 40**

**Polizeistation**
Saalburgstraße 116 **0 61 72 / 120 - 0**

**Stadtwerke Bad Homburg**
Gas- und Wasserversorgung **0 61 72 / 4 01 30**

**Mainova AG**
für Dornholzhausen und Stadt Friedrichsdorf **0 69 / 2 13 88-110**

**Wochenend-Notdienst** der Elektro-Innung Hochtaunus
**06172-3880940**

**Oberhessische Versorgungbetriebe AG**
für Ober-Erlenbach und Burgholzhausen
**0 60 31 / 8 21**

**Giftinformationszentrale 06131/232466**

# Stoll ist der …

*(Fortsetzung von Seite 1)*

Matthias die Apotheke, das neue Privileg erhielt Carl Theis am 27. August 1835. Nach dem Tod des Landgrafen Ludwig Wilhelm bat Theis um die Erneuerung seines Privilegs. Ob er es erhalten hat, ist unbekannt. Jedenfalls erscheint am 19. August 1840 Moritz Koch als neuer Besitzer der Engel-Apotheke. Mit Dr. Julius Hoffmann beginnt am 8. Oktober 1945 eine lebhafte Ära in der Geschichte der Engel-Apotheke. Hoffmann hat sich mit den Homburger Heilquellen beschäftigt und auch ein Buch über die Quellen und ihrer Entstehung geschrieben. Darüber hinaus beschäftigte er sich mit der Bohrung und der Fassung der Quellen und setzte sich mit deren Chemie auseinander. Hierüber führte er Korrepondenz mit Justus Liebig in Gießen. Mit dem Kollegen der Hof-Apotheke war Hoffmann an der Vermarktung des Quellwassers beteiligt und hat eine Badeanstalt geleitet. Zusammen mit Thurquet hat er die Filialapotheke in Friedrichsdorf betrieben. Im Jahr 1854 wollte Hoffmann die Apotheke von ihrem Standort am Schulberg (damals Schulstraße) in das Stadtlersche Haus verlegen. Es stand dort, wo heute der Pavillon zur Schloss-Tiefgarage steht. Doch der Landgraf genehmigte die Verlegung nicht. Auch nach mehreren darauffolgenden Bitten blieb der Landgraf hart und Hoffmann verließ 1856 Homburg. Ihm folgen Louis Blaß (1857) und Julius Cäsar Blaß (1879).
Am 21. September beginnt wieder ein wichtiger Abschnitt in der Geschichte der Engel-Apotheke: Theophil Höser kauft sie und unter seiner Wirkung erhält die Apotheke ihr heutiges Aussehen. Höser baute 1901 mithilfe seine Freundes Louis Jacobi die Apotheke um, nachdem er die fehlenden Grundstücke gekauft hatte. Die Pläne dazu liegen heute im Stadtarchiv.
Dr. Otto Langkopf übernahm die Engel-Apotheke am 1. April 1909 und führte sie 20 Jahre. 1929 übernahm Kurt Kölling die Apotheke, der sie durch den Apotheker Heilmann verwalten ließ.
Unter den Nazis änderte sich ab 1936 die Apothekenpolitik. Sie schufen die rechtlichen Möglichkeiten, die es Apothekern leichter machte, Apotheken zu kaufen. Kölling schloss mit Adolf Pistor einen Verwaltungsvertrag, der von der Aufsichtsbehörde aber nicht genehmigt wurde. Somit konnte Pistor die Apotheke kaufen. Der Kaufpreis wurde auf Anordnung der Behörde herabgesetzt. Adolf Pistor übernahm die Engel-Apotheke am 1. Juli 1941 und führte sie durch die schwierigen Kriegs- und Nachkriegsjahre. Als er die Engel-Apotheke kaufte, gab es neben der Hof-Apotheke noch die Hirsch-Apotheke, die 1941 gegründet wurde. Danach wurden noch die Stern- und die Sonnen-Apotheke gegründet. Am 1. Januar 1963 übergab Pistor die Apotheke an seinen Sohn Erwin, der nachdem die Niederlassungsfreiheit gekommen war, die Eröffnung von 13 weiteren Apotheken erleben musste, bis er die Engel-Apotheke zum 1. Januar 1990 an Michael-Peter Stoll verpachtete. Dieser kaufte die Engel-Apotheke am 1. Mai 1994.

## Noch Plätze frei bei Erste-Hilfe-Kurs

**Bad Homburg** (hw). Das Deutsche Rote Kreuz Hochtaunus bietet am Samstag, 17., und Sonntag, 18. Januar, jeweils zwischen 9 und 17 Uhr einen Erste-Hilfe-Kurs unter der Leitung von Carola Vogel im DRK-Haus, Promenade 5, an. In acht Doppelstunden lernen die Teilnehmer die Grundregeln der Ersten Hilfe. Der Kurs wendet sich an Führerscheinbewerber der Klassen C, C1, CE, C1E, D, D1, DE, D1E sowie Medizinstudenten, Übungsleiter und Betriebshelfer. Die Kursgebühr beträgt 45 Euro. Anmeldungen und Informationen im DRK-Servicecenter unter Tel. 129565 oder per E-Mail: Service@drk-hochtaunus.de.

Stadtwerke
Bad Homburg v.d.Höhe
Nah'. Immer da. Und garantiert persönlich!
Unsere Eigentümer sind die Bürger.

## Erwerbslosen-Hilfe

**Bad Homburg** (hw). Der Verein „Erwerbslosentreff – Hilfe zur Selbsthilfe Bad Homburg“ lädt ein zum nächsten Treffen am Donnerstag, 22. Januar, von 16 bis 19 Uhr im Pfarrheim der Herz-Jesu-Gemeinde in der Gartenfeldstraße 47. Der Verein berät bei Problemen mit Hartz IV, kontrolliert Bescheide des Landratsamtes, unterstützt in besonderen Fällen Arbeitslose beim Schriftverkehr, begleitet sie als Beistand zu Gesprächen mit der Behörde und informiert über aktuelle Gerichtsurteile.

**Neueröffnung Zahnarztpraxis**
**Dr. med. dent. Frank Bebenroth**
**Zahnarzt, Zahntechniker**

Im **Januar 2009** habe ich meine Praxis in den Räumen der ehemaligen Praxis Dr. Riemann neu eröffnet. Zuvor war ich 19 Jahre in Sulzbach/Ts. niedergelassen. Mit dem bewährten Team von Dr. Riemann freue ich mich auf Ihren Besuch.
**Vereinbaren Sie einen Kennenlerntermin.**

| Mo | Di | Mi | Do | Fr | |
|---|---|---|---|---|---|
| 8-12<br>14-18 | 8-12<br>14-18 | 8-13 | 8-12<br>15-20 | 8-14 | und nach<br>Vereinbarung |

**Zur Eröffnung samstags Behandlung 10-13 Uhr u. 15-18 Uhr**

Kaiser-Friedrich-Promenade 74, 61348 Bad Homburg
**Tel. 0 61 72/26 28 3** **www.bebenroth-zahnarzt.de**

## Senioren und Kinder spielen gemeinsam

**Bad Homburg** (hw). Unter dem Motto „Jung und Alt spielen und basteln gemeinsam“ haben die Stadt Bad Homburg und das Alten- und Pflegeheim „Haus Luise“ einen Bastelnachmittag angeboten. Die Resonanz darauf war von Senioren und Kindern so positiv, dass das Programm, noch erweitert um Spiel- und Bastelnachmittage bei der Arbeiterwohlfahrt in Ober-Eschbach, bis April weitergeht. Die Termine im Alten- und Pflegeheim Haus Luise, Saarstraße 3, sind jeweils donnerstags von 15.30 bis 16.30 Uhr am 22. Januar, 12. Februar, 12. März und 16. April. Bei der Arbeiterwohlfahrt Bad Homburg, Kirchplatz 1, wird jeweils montags von 15 bis 16 Uhr gebastelt und gespielt und zwar am 19. Januar, 16. Februar, 16. März und 20. April. Informationen gibt es im Fachbereich Jugend und Soziales, Frau Gröschl, Tel. 100-5014 und im Internet auf www.bad-homburg.de.

## So geht es zu den Wahllokalen

**Bad Homburg** (hw). Zur Landtagswahl am kommenden Sonntag sind die etwa 37 000 Wahlberechtigten Bad Homburger Bürger wieder aufgerufen, ihre zwei Stimmen abzugeben. Auf den Wahlbenachrichtigungen sind der jeweilige Wahlbezirk und das Wahllokal angegeben. Informationen dazu gibt es unter der zentralen Rufnummer (06172) 100-0 auch am Samstag von 9 bis 12 Uhr sowie am Wahlsonntag von 8 bis 18 Uhr.
Die Wahlbenachrichtigungskarten sollten zur Wahl mitgenommen werden. Aber auch diejenigen, die ihre Wahlbenachrichtigung nicht zur Hand haben, können zur Wahl gehen, vorausgesetzt, sie sind ins Wählerverzeichnis eingetragen. In diesem Fall genügt der Personalausweis.
Auf dem Schulgelände der Hölderlinschule wird gebaut, die Wahllokale der Wahlbezirke 3 und 4 sind daher in dem alten Hauptgebäude eingerichtet. Dort sind wenige Treppenstufen zu überwinden. Die einzigen Parkmöglichkeiten bieten sich aufgrund der Bauarbeiten an der Jugendherberge am Meiereiberg auf der gegenüberliegenden Seite des Hessenrings. Die Stadt weist in diesem Zusammenhang auf die Möglichkeit hin, noch vor dem Wahltag im Wahlbüro im Stadtladen Briefwahlunterlagen abzuholen oder schon direkt dort die Wahl durchzuführen. Das Wahlbüro ist letztmals an diesem Freitag von 8 bis 13 Uhr geöffnet.
Die Wahlberechtigten des Kurstifts in der Kaiser-Friedrich-Promenade 57a wählen, wie schon bei der letztjährigen Landtagswahl, im Rathaus. Das Wahllokal für den Wahlbezirk 28 wird im evangelischen Gemeindehaus Leimenkaut, An der Leimenkaut 7, eingerichtet. Das Wahllokal ist auch auf den Wahlbenachrichtigungskarten der Wahlberechtigten des Bezirks 28 aufgedruckt.
In den Wahlbezirken 6, 25 und 29 führen Mitarbeiter der Forschungsgruppe Wahlen (für das ZDF) sowie von Infratest Dimap (im Auftrag der ARD) vor den Wahllokalen anonyme Wählerbefragungen durch. Sie sind dazu von Seiten des Landeswahlleiters und der Stadt Bad Homburg berechtigt. Die Ergebnisse der Befragung fließen in Prognosen und Hochrechnungen ein. Auch im Vereinshaus Gonzenheim (Wahlbezirke 15 und 16) sind Mitarbeiter der Forschungsgruppe Wahlen. Sie geben jedoch nur direkt nach der Auszählung die vorläufigen Ergebnisse an ihre Sender weiter, die dann dort ebenfalls in Hochrechnungen einfließen.

# 90 Jahre Frauenwahlrecht ist Thema eines Vortrags

**Bad Homburg** (hw). Vor 90 Jahren, am 19. Januar 1919, fand die Wahl zur Verfassung gebenden Nationalversammlung der Weimarer Republik statt. Die Mitglieder sollten über die politische und gesetzliche Richtung der parlamentarischen Demokratie in Deutschland entscheiden. Dies war die erste in vollem Umfang demokratische Wahl im Deutschen Reich, denn wählen durfte nun die gesamte erwachsene Bevölkerung – auch die Frauen.

Aufruf
an die
Frauen von Bad Homburg
und Umgebung.
Dienstag, den 30. Dezember, abends 7½ Uhr, findet im Speisesaal des Kurhauses eine große öffentliche
Frauen-Versammlung
statt. – Männer haben Zutritt.
Fräulein Meta Gadesmann, Frankfurt a. M. spricht über die
politischen Aufgaben der Frau im neuen Deutschland.
Zu recht zahlreichem Besuch laden ein:
Der frauenausschuß der Demokratischen Vereinigung:
Marie Grone-Wertine, Frau Maria Hörten, Paula Link,
Frau Cl. Nagel, Frau A. Schönemann, die evang. Frauen- und Jungfrauenvereine von Homburg und Kirdorf, der evang. Frauenmissionsverein, der evang. Frauennähverein, der Homburger Frauenverein, der jüd. Frauenbund, die kath. Jungfrauenvereine von Homburg und Kirdorf, der kath. Frauen- und Männerverein, die Lehrerinnen der Bürgerschulen und der Lyceums, die Schwesternschaft vom Roten Kreuz, der Studienkreis, die Stenographenvereine, der Turnverein, der Dürerl. Frauenverein, der Dürerl. Frauenverein vom Roten Kreuz für die Kolonien, der Verein der Freundinnen junger Mädchen.

*Mit Plakaten wie diesem aus dem Dezember 1918 riefen Frauenvereinigungen wie der kurz nach Kriegsende in Bad Homburg gegründete Frauenausschuss zu Informationsveranstaltungen vor den Wahlen auf.*

Den Frauen war das Wahlrecht lange vorenthalten worden. Erst im Rahmen der Novemberrevolution des Jahres 1918 hatten sie es nach langem Kampf, aber dennoch überraschend erhalten. Das kam einer übergangslosen Erhebung aus gänzlicher politischer Rechtlosigkeit zu voller staatsbürgerlicher Freiheit gleich.
Der Bad Homburger Magistrat, Bereich Kommunale Frauenarbeit, lädt anlässlich des Jahrestages dieser Wahl gemeinsam mit dem Netzwerk der Bad Homburger Frauenvereine und -organisationen zu einem Vortrag mit dem Titel „Eine Weltenwende für die deutschen Frauen – 90 Jahre Frauenwahlrecht in Deutschland“. Die Veranstaltung ist am Montag, 19. Januar, in der Stadtbibliothek, Dorotheenstraße 24. Beginn ist um 19 Uhr, Einlass und Abendkasse ab 18.30 Uhr. Der Eintritt beträgt acht Euro, ermäßigt sechs Euro.
Die Sozialwissenschaftlerin Dr. Elke Schüller gibt einen historischen Abriss des Kampfes um das Frauenwahlrecht. Sie schildert die Bedeutung dieser ersten Wahl, an der Frauen teilnehmen konnten, und geht der Frage nach, wie die Frauen ihr Wahlrecht genutzt haben. Sie zeigt auf, welchen Anteil die Frauen in Parlamenten und Regierungen und damit an der politischen Macht erlangen konnten. Eine kleine Ausstellung zeigt ergänzend Wahlaufrufe, die in den 20er-Jahren des vergangenen Jahrhunderts in Bad Homburg verteilt worden sind.

**Die Bad Homburger Woche im Internet:**
**www.hochtaunusverlag.de**

Design trifft Natur bei Braum

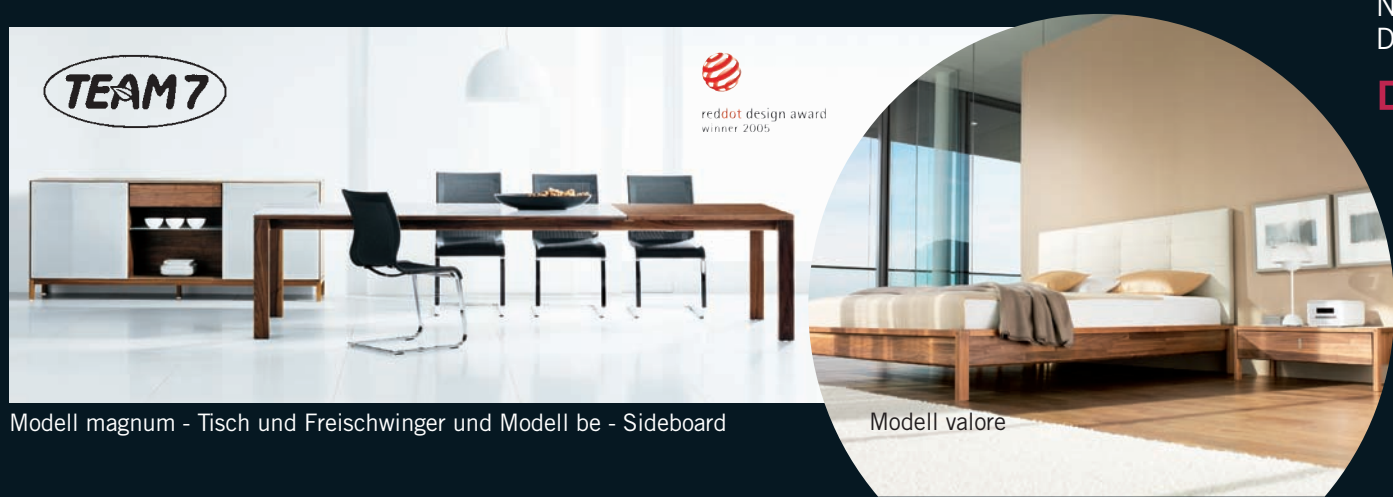

Modell magnum - Tisch und Freischwinger und Modell be - Sideboard


Modell valore

Beim neuen Braum sehen Sie die Kollektionen von Team7 in einer außergewöhnlichen Präsentation. Natur-Holz-Möbel begeistern mit preisgekröntem Design und edlen Materialien.

DER NEUE
BRAUM
DER EINRICHTER · DAS KÜCHENHAUS
Kirdorfer Straße 42
61350 Bad Homburg
Tel: 0 61 72/18 98-100
TEAM7 poggenpohl B&B ITALIA Molteni&C Cassina interlübke COR
Mo.-Fr. 10:00-19:00 Uhr Samstag 9:30-17:00 Uhr
www.moebelbraum.de

HAPPY DAY
in der
Taunus Apotheke.
am Freitag,
den 16. 01. 09
TAUNUS-Apotheke
Telefon: 06172 - 685890,
Vor dem Untertor 2,
61348 Bad Homburg
ALMASED 500g Dose
für nur € 10,– statt € 18,85

Liebe Kunden, so schnell vergeht die Zeit.
Das neue Jahr hat schon begonnen.
Wir würden uns ganz herzlich freuen, Sie bei uns auch in diesem Jahr wieder begrüßen zu dürfen.
Wir führen frische Schnittblumen und Pflanzen.
Wir fertigen für Sie Hochzeitsschmuck sowie sämtliche Trauerfloristik und Tischdekorationen für festliche Anlässe.
Ab Samstag, den 17.01.09, wieder für Sie da.
Es freut sich ganz herzlich auf Ihr Kommen
Hofmann's Blumen-Pavillon, Friedberger Straße 97, 61350 Bad Homburg v.d.H., Tel. 0 61 72/8 18 20

## Qi Gong beim Kneipp-Verein

**Bad Homburg** (hw). Der Kneipp-Verein bietet einen neuen Qi Gong-Kurs am Montag, 19. Januar, um 20.15 Uhr im Haus Luise, Lindenallee 8, an. Der Kurs läuft über acht Abende. Vermittelt werden ausgewählte Übungen aus dem Qi Gong und Taiji Qigong. Dieses aus der Traditionellen Chinesischen Medizin stammende Entspannungsverfahren in Bewegung dient der Stressreduktion und der seelischen Ausgeglichenheit und wird von vielen Krankenkassen anerkannt. Bei schönem Wetter findet der Kurs im Freien statt. Eine Anmeldung ist aufgrund der begrenzten Teilnehmerzahl erforderlich. Information und Anmeldung bei Doris Werner, Sportpädagogin und Lehrerin für Qigong Yangsheng. Tel. und Fax 06007-1520.

*Übungsleiter Daniel Meketzer (vorn) und Feuerwehrmann John Holden ziehen den Kameraden Manuel Neumann mit dem „verletzten" Dummy auf dem „Rescue-Sled" sicher vom zugefrorenen Schlosspark-Weiher ans Ufer.* *Foto: Ehmler*

# Feuerwehr leistet Hilfe bei Eisunfällen

**Bad Homburg** (eh). Der anhaltende Frost verwandelt die Wasserflächen auch in Bad Homburg in Eisbahnen. Je länger Teiche und Weiher zugefroren sind, desto häufiger betreten Groß und Klein die Flächen zum Schlittschuhlaufen oder zum Spazierengehen. Der Spaß ist allerdings mit erheblichen Gefahren verbunden. Rutschen und Stolpern kann zu Verletzungen führen, Lebensgefahr besteht, wenn Personen einbrechen. Gemeinhin gilt eine Eisdicke von 15 Zentimetern bei stehenden Gewässern als tragfähig, auch wenn mehrere Personen nebeneinander stehen.

Bei dünnem Eis droht ein Einbruch. In den Fällen besteht akute Lebensgefahr. „Innerhalb weniger Minuten kühlt der Körper bei den niedrigen Wassertemperaturen aus", erläutert der Leiter der Feuerwehr, Daniel Guischard. Bei längerer Unterkühlung droht der Verlust des Bewusstseins, Betroffene können ertrinken.

„Die Stadt will für diese Gefahrenlage gewappnet sein", so Stadtrat Peter Vollrath-Kühne, „die Feuerwehr hat deshalb eine Spezialeinheit aufgestellt, die für Wasser- und Eisrettung eigens ausgerüstet ist und geschult wird." Die Kosten liegen bei rund 15 000 Euro. Für die 20 hauptamtlichen Kräfte der Wehr und die Mitglieder der Freiwilligen Feuerwehr Bad Homburg Stadt läuft die Schulung bereits. „Ziel ist es, alle Mitglieder der Freiwilligen Feuerwehren auszubilden", so Vollrath-Kühne.

Vorausgegangen war eine Analyse der Gefahren, die von den bis zu 16 000 Quadratmeter großen und bis zu vier Meter tiefen Wasserflächen im Stadtgebiet ausgehen können. Das Ergebnis des Fachbereichs Bevölkerungsschutz: Die bei Eisgang erhöhte Gefahr macht für Bad Homburg eine entsprechende Ausrüstung sinnvoll.

Als Sonderfahrzeug ist der Gerätewagen Wasser- und Eisrettung ausgestattet. Er verfügt über schwimmfähige Rettungsschlitten, aufblasbare Rettungstragen, Wurfleinen, ein Schlauchboot ein Wiederbelebungsgerät und Beleuchtung. Für die Feuerwehrleute sind Überlebensanzüge an Bord, denn der Einsatz im eiskalten Wasser birgt auch für die Retter erhebliche Gefahren.

Die Sondereinheit setzt sich an Werktagen aus hauptamtlichen Kräften der Feuerwehr Bad Homburg zusammen, die auch als rettungssanitäter ausgebildet sind. Sie kann innerhalb von 60 Sekunden ausrücken. In den anderen Zeiten besetzen Mitglieder der Freiwilligen Feuerwehr Bad Homburg Stadt das Fahrzeug. Es wird im Notfall grundsätzlich zusammen mit einem Einsatzleitwagen, einem Hilfeleistungslöschfahrzeug und einem Rüstwagen ausrücken. Bei Einsätzen in den Ortsteilen unterstützt die Besatzung des Wagens die zuständige Stadtteilfeuerwehr. Er kann auch zur Unterstützung von Rettungskräften bei Einsätzen auf Eisflächen ausrücken. Der Wagen wird zudem bei Einsätzen zur Tierrettung alarmiert, wenn zum Beispiel festgefrorene Wasservögel befreit werden müssen oder auch bei Hochwasser.

Das Fahrzeug gibt es in dieser Form im Hochtaunuskreis nur in Bad Homburg. Der Wagen steht auf Anforderung auch für Einsätze im Hochtaunuskreis zur Verfügung.

Eine Übung fand auf dem Schlosspark-Weiher statt. Koordinator und Übungsleiter Daniel Meketzer übte mit den Feuerwehrleuten John Holden und Manuel Neumann auf dem zugefrorenen Weiher die Bergung eines Verletzten auf dem Eis. Zum Einsatz kamen ein Hartschalenschlitten und ein „Rescue Sled", ein Rettungsschlitten, der mit Druckluft aufgeblasen wird und auch schwimmen kann. Der „Verletzte" war eine 30 Kilogramm schwere Dummy-Puppe. John Holden und Manuel Neumann steckten in dicken Rettungsanzügen, die sie in exakt einer Minute angelegt hatten. Sechs Stunden lang könnten sich die beiden theoretisch damit in vier Grad kaltem Wasser aufhalten. An Seilen gesichert bargen sie den Dummy nacheinander mit beiden Schlitten unter den Augen des Leiters der Feuerwehr, Daniel Guischard. „In diesem Neopren-Anzug kommt man ganz schön ins Schwitzen", meinte John Holden, „nur die Füße werden kalt!"

Die erforderlichen Aus- und Fortbildungen erfolgen übrigens als Gemeinschaftsprojekt mit dem Bad Homburger Roten Kreuz durch Professor Dr. Volker Lischke. Der Chefarzt der Anästhesie der Hochtaunus-Kliniken ist auch Bundesarzt der Bergwacht im Deutschen Roten Kreuz.

*Im Rettungsschlitten haben die beiden Feuerwehrleute John Holden und Manuel Neumann erfolgreich den verletzten „Dummy" vom Eis des Schlosspark-Weihers gerettet.* *Foto: Ehmler*

# Schlittschuhlaufen auf dem Tennisplatz

Auf einem der Tennisplätze des Homburger Turnvereins (HTG) am Feri-Sportpark war es drei Tage lang möglich, Schlittschuh zu laufen. Das Wetter hat mit seinen eisigen Minustemperaturen mitgespielt und eine Natureisfläche mit ein wenig Nachhilfe zum Schlittschuhlaufen pünktlich zum Ferienende beschert. An zwei Tagen wurde der Platz Nummer 5 mit Wasser aufgefüllt, das über Nacht gefroren ist. Anfangs ist das Wasser in den Boden eingesickert, blieb dann aber stehen. Gleich zur Eröffnung kamen einige Schlittschuhbegeisterte, um auf dem Tennisplatz auf den Kufen ihre Runden zu drehen. Abends wurde die Fläche wieder mit Wasser besprengt, damit die Läufer am nächsten Tag wieder ihren Spaß hatten. Aufwärmen konnte man sich im Restaurant von Esther Fonzetti bei Gulaschsuppe und hausgemachten Waffeln sowie Glühwein, heißem Orangensaft oder Punsch. Das Angebot nahmen auch viele Schlittschuhläufer wahr, die keine Vereinsmitglieder sind. Jedermann, der Spaß an dieser kostenfreien Aktion der HTG hatte, war willkommen. Foto: Ehmler

Landtagswahl am Sonntag 18. Januar 2009 –
Bitte gehen Sie wählen!

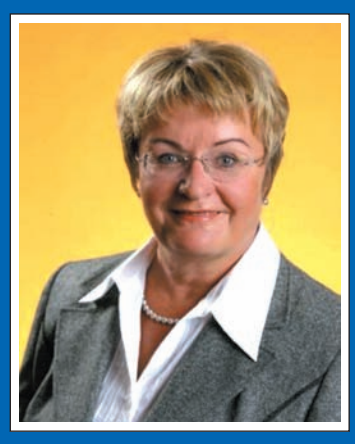

FDP
Liste 3

Gemeinsam können wir Hessen stärker machen.
Deshalb bitten wir Sie am
18. Januar 2009 um Ihre Stimme!

Ihre Landtagskandidatin
im Wahlkreis 24
Dorothea Henzler

Ihr Landtagskandidat
im Wahlkreis 23
Dr. Frank Blechschmidt

Unser Wort gilt. FDP Hessen

*Im Erdgeschoss dieses Hauses im Ober-Erlenbacher Beudeweg ist der 79-jährige Bewohner an Unterkühlung gestorben.* *Foto: Rhode*

# 79-jähriger Mann ist in seinem unbeheizten Haus erfroren

**Ober-Erlenbach** (rh/leb). Die Kälte mit Temperaturen in der Nacht bis minus 15 Grad hat im Stadtteil Ober-Erlenbach für den 79-jährigen Rentner Reinhold G. in einem zweigeschossigen Wohnhaus im Beudeweg ein tragisches Ende genommen. Der Mann starb in seiner eiskalten Wohnung an Unterkühlung. Das hat die von der Staatsanwaltschaft Frankfurt angeordnete Obduktion ergeben.

In dem nur von dem 79-Jährigen bewohnten Haus war über das Wochenende die Heizung ausgefallen. Das hatte der Mann seiner 40-jährigen Tochter noch am Samstag telefonisch mitgeteilt. Die Heizung sollte am Montag repariert werden. Die Tochter hatte ihren Vater am Sonntag mehrmals versucht, telefonisch zu erreichen. Als er sich nicht meldete, fuhr sie am Abend nach Ober-Erlenbach. Auf ihr Klingeln hin wurde nicht geöffnet. Durch ein Fenster sah sie im Erdgeschoss einen leblosen Körper liegen.

Die Tochter rief die Polizei an, die um 20 Uhr Alarm gab für die Freiwillige Feuerwehr Ober-Erlenbach, den Bad Homburger Notarzt, einen Rettungswagen des Roten Kreuzes und die Polizei. Die Ober-Erlenbacher Feuerwehr war mit drei Fahrzeugen und 23 Mann im Einsatz. Die Feuerwehrleute verschafften sich Zugang zu der Wohnung des Mannes im nicht geheizten Erdgeschoss und fanden ihn in mehrere Jacken gehüllt im Wohnzimmer liegend. Der Notarzt konnte nur noch den Tod feststellen. An den Wasserhähnen in der Küche und im Bad hatte sich bereits Eis gebildet.

Auch die Kriminalpolizei kam zum Unglücksort. Wenig später wurde der Leichnam von einem Bestattungsunternehmen abgeholt. In der beschaulichen Wohnstraße im Süden von Ober-Erlenbach bekamen am Sonntagabend nur wenige Nachbarn etwas von dem tragischen Tod in ihrer Straße mit. Am Montag bevölkerten dann jede Menge Journalisten und Kamerateams neben Einsatzfahrzeugen von Polizei und Feuerwehr den Beudeweg.

# Positives Ergebnis bei den Geschwindigkeitsmessungen

**Bad Homburg** (eh). Die Verkehrswacht Obertaunus hat in Bad Homburg im letzten Jahr an rund 30 Stellen im Stadtverkehr mit Geschwindigkeitsbeeinflussungsgeräten Messungen – in aller Regel auf Anfragen der Straßenverkehrsbehörde – durchgeführt. Dabei wurden ca. 600 000 Kraftfahrzeugbewegungen erfasst. „Das Ergebnis ist durchaus als positiv zu werten. Die Disziplin unserer Kraftfahrer scheint besser als ihr Ruf“, betont der Vorsitzende der Verkehrswacht Peter Sothmann.

Das Ergebnis der Auswertungen zeigt, dass an Messstellen in den Bereichen, in denen die übliche Höchstgrenze von 50 Stundenkilometern gilt, die durchschnittliche Geschwindigkeit aller gemessenen Fahrzeuge unter der erlaubten Höchstmarke liegt. Rechnet man eine Toleranz von fünf Stundenkilometern ein, halten sich sogar 85 Prozent aller Kraftfahrer an die höchstzulässige Geschwindigkeit.

Ähnlich ist das Ergebnis an den Messstellen, die sich in 30er-Zonen befanden. Legt man auch hier eine Toleranz von fünf Stundenkilometern zugrunde, wurde die Durchschnittsgeschwindigkeit nur an zwei Messstellen mit 36,6 bzw. 36,5 Stundenkilometern überschritten. „Im Allgemeinen ist in 30er-Zonen die Gefahr der Geschwindigkeitsübertretung naturgemäß höher“, weiß Sothmann zu berichten.

Es gibt aber immer wieder auch Kraftfahrer, die sich offenbar im Geschwindigkeitsrausch bewegen. So wurde im 50er-Bereich in der Ober-Eschbacher Straße ein Fahrzeug mit 116 Stundenkilometern und in einer 30er-Zone in der Landgrafenstraße sogar ein Fahrzeug mit 104 Stundenkilometern gemessen. „Gewiss Ausnahmen und dies Gott sei Dank in der Nacht, aber die Geschwindigkeitsbegrenzungen sind sicher nicht zum Spaß angeordnet und gelten rund um die Uhr“, so Sothmann. „Solche Verkehrsteilnehmer sind mit Verkehrsschildern nicht zu bremsen“, so der Vorsitzende der Verkehrswacht Obertaunus weiter. „ Kontrollen über 24 Stunden sind auch kaum möglich. Für betroffene Straßenabschnitte wären unter Umständen bauliche Veränderungen zu überlegen, zum Beispiel versetztes Parken, Slalomhindernisse oder verengte Fahrbahnen.“

In Bad Homburg wurden die Messungen kontinuierlich in aller Regel über zwei Wochen rund um die Uhr an einem Platz durchgeführt. Dennoch – so betont Sothmann – erhebt diese Betrachtung keinen Anspruch auf Vollständigkeit oder wissenschaftliche Auswertung. „Es ist aber erfreulich festzustellen, dass offenbar mindestens in Bad Homburg eine Verbesserung gegenüber dem Jahr 2006 auf diesem Sektor eingetreten ist“, so Sothmann abschließend.

## CDU-Wahlkundgebung mit leckerer Suppe

**Ober-Erlenbach** (hw). Am Freitag, 16. Januar, lädt die Bad Homburger CDU gemeinsam mit dem CDU-Stadtteilverband Ober-Erlenbach alle Bürger um 19 Uhr zu einer Wahlkundgebung in die Erlenbach-Halle ein. Als Gastredner werden Stefan Grüttner, Staatsminister und Chef der Staatskanzlei, der CDU-Landtagskandidat Holger Bellino und der Bundestagsabgeordnete Holger Haibach erwartet. Außerdem gibt es zur allgemeinen Stärkung für die letzten Wahlkampftage eine leckere Suppe für alle Gäste.

## KFG-Infoabend

**Bad Homburg** (hw). Am Dienstag, 20. Januar, um 19.30 Uhr lädt Schulleiterin Heike Zinke alle Eltern, deren Kinder zur Zeit die 4. Klassen besuchen und folglich im Sommer 2009 vor dem Übergang an eine weiterführende Schule stehen, in der Aula des Kaiserin-Friedrich-Gymnasiums zu einer Informationsveranstaltung ein.

## Verkaufsnummern

**Gonzenheim** (hw). Der Basar für Baby- und Kinderbekleidung der ev. Kirchengemeinde Gonzenheim findet am Samstag, 24. Januar, von 9 bis 12 Uhr im ev. Gemeindehaus, Kirchgasse 3a, statt. Unter der E-Mail-Adresse kidskleiderbasar.gonzenheim@web.de kann man noch eine persönliche Verkaufsnummer erhalten.

## Schutz vor Kälte im Haus Mühlberg

**Bad Homburg** (hw). Das Haus Mühlberg, die Einrichtung für Wohnungslose des Caritasverbandes für den Bezirk Hochtaunus, nimmt während des Winters Hilfesuchende auch nach 20 Uhr auf. Jedes Jahr erfrieren in Deutschland wohnungslose Menschen, die im Freien übernachten müssen. Damit dies im Hochtaunuskreis keine traurige Realität wird, können Menschen ohne Unterkunft auch nach 20 Uhr im Haus Mühlberg Schutz vor der Kälte finden. Bewohner werden den Hilfesuchenden mit dem Notwendigsten versorgen und eine Schlafgelegenheit ermöglichen. Diese Regelung gilt bis Ende März, solang die nächtlichen Temperaturen Gradzahlen unter Null anzeigen. Regulär können wohnungslose Menschen täglich von 15 bis 17 Uhr aufgenommen werden, dies auch an Wochenenden und an Feiertagen.

Aria
Teppich-Werkstatt
Reparatur & Fachwäsche
seit 30 Jahren Erfahrung
Gratis Abhol + Bringdienst
P im Hof
Wallstr. 18 · Bad Homburg
Tel. 0 6172/68 23 93

## Rollschuhbahn für Schlittschuhläufer

**Ober-Eschbach** (hw). Die Rollschuhbahn am Massenheimer Weg in Ober-Eschbach dient zurzeit als Eisbahn. Die Freiwillige Feuerwehr Ober-Eschbach hat die Betonfläche am vergangenen Freitagabend geflutet. Große und kleine Eiskunstläufer können dort ihre Pirouetten drehen. Die Benutzung erfolgt auf eigene Gefahr, teilte das Sportbüro der Stadt Bad Homburg mit.

**NEUERÖFFNUNG**

**Am Bahnhof Bad Homburg, gegenüber der Post**

STOLLE HÄHNCHENGRILL

**Feiern Sie mit uns unsere Neueröffnung**
**In der Zeit vom 15.01.09 bis 31.01.09**
**UNSERE NEUERÖFFNUNGSANGEBOTE**

**½ Frische Hähnchen 2,90 €**

- kontrollierte Qualität aus deutschen Landen
- tiergerechte Aufzucht, selbstverständlich in Bodenhaltung
- Futter aus eigenen Mühlen
- Aufzucht ohne Tiermehle

**Pommes Port. (klein) 1,50 €**
**Pommes Port. (groß) 2,50 €**

**Bratwurst mit Brötchen und Senf 1,90 €**
**Rindswurst mit Brötchen und Senf 1,90 €**
**Currywurst mit Brötchen 2,00 €**

**Unsere Würste sind Qualitätsware vom Metzgerei Dürr in Bad Vilbel.**

**Verschiedene Salate Port. 1,50 €**
**Krautsalat – Nudelsalat – Farmersalat – Gurkensalat**

Öffnungszeiten: Mo. - Fr. 10:30 – 20:00 Uhr Sa. 11:00 – 16:00 Uhr

Adresse: **Grillwagen : Am Bahnhof Bad Homburg**
**Vor der Post Tel.: 0177/7006750**


## Unterwegs in Südafrika

**Bad Homburg** (hw). Der Film- und Videoclub Bad Homburg veranstaltet am Donnerstag, 22. Januar, um 20 Uhr in der Stadtbibliothek, Dorotheenstraße 24, einen Filmabend in Video-Großprojektion. Ulrich Schöne zeigt seinen Film „Unterwegs in Südafrika“, der während einer geführten dreiwöchigen Studienreise entstand. Der Eintritt ist frei.

## Waldenserumtrunk

**Dornholzhausen** (hw). Der Geschichtskreis Dornholzhausen trifft sich am Dienstag, 20. Januar, um 19.30 Uhr zur ordentlichen Mitgliederversammlung im Gemeindehaus der evangelischen Waldenserkirche, Dornholzhäuser Straße 12. Anschließend findet der traditionelle Waldenserumtrunk statt. Interessierte Gäste sind willkommen.

*Die Russischschüler sangen mit ihrer Lehrerin Olga Witte (2.v.r.) ein gefühlvolles russisches Winterlied.* *Foto: Ludwig*

# Die Zeit der Narren bricht herein

**Bad Homburg** (hw). Die Fremdensitzungen der vier Karnevalvereine beginnen traditionsgemäß mit dem CV Heiterkeit am 24., 25. und 31. Januar im Bürgerhaus Kirdorf. Der FdC steigt ins närrische Geschehen mit seinen Sitzungen am 31. Januar sowie am 7. und 8. Februar in der Erlenbach-Halle ein. Der zweite Kirdorfer Verein, der Club Humor, feiert im Bürgerhaus Kirdorf am 7. und 14. Februar. Im Kurhaus wird das närrische Zepter des HCV (Homburger Carnevalverein) am 14. und 15. Februar eroben. Die Samstags-Fremdensitzungen beginnen um 19.11 Uhr, die Sonntags-Sitzungen um 14.11 Uhr. Im Hotel Steigenberger steigt am 21. Februar um 19.31 Uhr die Clowns-Night des HCV. Die Kappenabende der Kolpingfamilie Kirdorf finden am Fastnachtssonntag, 22. Februar, und am Rosenmontag, 23. Februar, jeweils ab 19.19 Uhr im Bürgerhaus Kirdorf statt.
Auch die Kinder werden bedacht beim Karneval der neuen Kampagne. An allen vier tollen Tagen (21. bis 24. Februar) öffnen sich die Türen im großen Saal des Kurhauses um 15.11 Uhr zum Kinderfasching des HCV. Die Hoppel-Poppel-Sitzung des Clubs Humor beginnt am 21. Februar um 14.11 Uhr im Bürgerhaus Kirdorf. Und nach dem närrischen Umzug am 24. Februar um 14.11 Uhr durch den Kirdorfer Ortskern lädt der CV Heiterkeit zum Kinderfasching ins Bürgerhaus ein. Am gleichen Tag können die Kinder auch im Vereinshaus Gonzenheim bei der Mini-Feuerwehr ab 15.11 Uhr kräftig feiern.
Die Vorverkaufsstellen sind für den CV Heiterkeit: Getränke und Blumen Schaller, Friedensstraße 3, Tel. 82247; für den FdC: Rainhard Langer Wein & Sektkontor, Holzweg 44, Ober-Erlenbach, Tel. 42871 und donnerstags im Vereinshaus, Obergasse 8; für den HCV: Tourist Info + Service im Kurhaus Tel. 178-110 und dienstags und donnerstags im „Herzchen“, Saalburgstraße 30, und für die Kirdorfer Kolpingfamilie: Papier- und Schreibwaren Nielsen, Bachstraße 11.


Horst Wienand, Psychanalyste (Paris), Praxis für Partnerberatung, Marienbader Platz 18, Bad Homburg – *Anzeige* –

## Praxis für psychologische Partnerberatung in Bad Homburg

Der Psychoanalytiker Horst Wienand hat den Schwerpunkt seiner Tätigkeit auf psychologische Partnerberatung gelegt. Der berühmte Pariser Psychoanalytiker Dr. Jacques Lacan, bei dem Horst Wienand seine psychoanalytische Lehranalyse absolvierte, ging davon aus, dass eine persönliche Psychoanalyse eigenverantwortlich in der Hand des Patienten, des ‚Analysanden', wie man in der Lacan-Schule sagt, liege. Nach diesem Grundsatz gestaltet Horst Wienand auch seine Beratungen. Seit Eröffnung seiner Praxis in Deutschland im November am Marienbader Platz 18 stellt Horst Wienand reges Interesse fest.

In der Beratungspraxis von Horst Wienand werden den Rat suchenden Partnern neue Kommunikationswege aufgezeigt und trainiert. Diese Techniken ermöglichen dann, die Wünsche und Bedürfnisse beider Partner zu identifizieren und auf sie einzugehen.

Denn nicht jede Ehe hält, was sich die Partner von ihr versprechen und wird oftmals viel zu schnell wieder geschieden. Am Hochzeitstag sind sie alle noch wild entschlossen. Fürs Leben soll die Liebe halten, und doch zeigt die Statistik: Jede zweite (in Städten) bzw. dritte Ehe (in ländlichen Gebieten) geht auseinander. Horst Wienand hat aufgrund seiner Beratungspraxis eine plausible Erklärung: Es liegt vor allem an mangelnder Kommunikation zwischen den Partnern.

Auch eine stabile Ehe ist nicht unbedingt glücklich. Da sind sich die Experten einig. Weil manche Ehen aus Gewohnheit zusammenbleiben, oder aus Bequemlichkeit. Viele Partner kommen dabei nicht auf die Idee, sich bei der Kommunikation helfen, beraten zu lassen. Um neue, interessantere, kreativere Wege bei ihrer Partnerschaft beschreiten zu können.

Die Schwerpunkte der Beratungspraxis von Horst Wienand:
- Frust in der Partnerschaft
- Ehe in der Krise
- Nebenbeziehung
- Unausgeschöpfte Ressourcen in der Partnerschaft
- Schweigen der Männer… und der Frauen
- Narzissmus in der Partnerschaft
- Sexualität
- Alkohol als Ursache für Partnerschaftsprobleme

Auch wer eine allgemeine psychologische Beratung sucht, kann sich an Horst Wienand wenden. Angeboten werden auch psychologische Beratung und Coaching in allen Lebenslagen, Schwerpunkt ist jedoch die Förderung kreativer Kommunikation zwischen Partnern, umschreibt Horst Wienand sein Tätigkeitsprofil.

Die Psychologische Beratungspraxis befindet sich am Marienbader Platz 18, Ecke Hessenring, schräg gegenüber vom Rathaus. Telefonisch erreichbar unter 06172 – 38 90 97, E-Mail: Praxis-Wienand@t-online, Sprechstunden nach telefonischer Vereinbarung.


# „Brücke“ feierte Neujahr mit vielen Freunden

**Von Henny Ludwig**

**Bad Homburg.** Wie in jedem Jahr beging die „Deutsch-Russische Brükke“ die Jahreswende nach dem alten russischen Kalender, nach dem Weihnachten am 7. und Silvester am 13. Januar gefeiert wird. Der Verein lud Mitglieder und Freunde ins Vereinshaus Dornholzhausen ein. Bald war der kleine Saal mit Gästen gefüllt, die sich angeregt unterhielten.

Im Rundbrief mit der Einladung zu der Veranstaltung hat die Vorsitzende Irina Geribadze-Haesen an die bedeutenden Daten der Geschichte erinnert: Vor 90 Jahren begann mit dem Einmarsch der deutschen Truppen in Polen der Zweite Weltkrieg in Europa, der verheerende Wirkungen für die Völker hatte, insbesondere für die der Sowjetunion.
1989 begannen die friedlichen Revolutionen in den osteuropäischen Ländern, die die Voraussetzung für die Wiedervereinigung Deutschlands bildeten. Für die Arbeit in der „Deutsch-Russischen Brücke“ bedeute das, dass das Engagement von Menschen in grenzüberschreitenden Partnerschaften zwischen Deutschland und Osteuropa eine aktuelle Aufgabe zur Erhaltung des Friedens sei und bleibe. Dank gebühre allen, die die Verständigung und den Austausch mit Russland nachhaltig unterstützen.
In ihrer Begrüßungsansprache kündigte Irina Geribadze-Haesen ein vielseitiges Programm des Vereins an: Die Wolgareise von Moskau nach St. Petersburg vom 14. bis 26. Juli und die Sommerakademie für Russisch in Peterhof vom 12. bis 26. Juli, so wie sie seit 1996 jedes Jahr durchgeführt wurde. In diesem Jahr können nur zehn erwachsene Personen teilnehmen. Sie werden in kleinen Lerngruppen von qualifizierten Dozentinnen unterrichtet. Da sie in russischen Familien untergebracht werden, erhalten sie einen guten Einblick in den russischen Alltag. Daneben werden interessante Ausflüge nicht nur zu touristischen Zielen gemacht (Anmeldung bei Markus Witte; witte_markus@web.de).
Am Sonntag, 18. Januar, können Interessenten die Ausstellung „Russland 1900 – Kunst und Kultur im Reich des letzten Zaren“ auf der Mathildenhöhe in Darmstadt mit einer Führung um 11.30 Uhr, deren Kosten der Verein trägt, anschauen. Geprägt wurde die russische Kultur jener Zeit durch das Spannungsverhältnis zwischen der Öffnung und Orientierung auf die westeuropäische Moderne und der panslawistisch grundierten Suche nach einem spezifisch „russischen Stil“, der die eigenen kulturellen Wurzeln betont. Dessen Kennzeichen sind das Folkloristische, Märchenhafte und Farbenfrohe. Keiner verkörpert diese Gegensätze in der russischen Kunst um 1900 so wie der frühe Kandinsky mit seiner leuchtenden Temperamalerei. Nach der Führung kann ein russisches Mittagessen im Museumsrestaurant eingenommen werden. (Anmeldung bei Markus Witte, Tel. 682169).
Während die Gäste sich mit Wein und leckeren Speisen, die sie selbst dem Büfett beigesteuert hatten, labten, lasen das Vorstandsmitglied Günter Stiller satirische Geschichten in Deutsch und Olga Witte in Russisch vor.
An der Wand des Festsaals hatte Stiller interessante Zeitungsausschnitte, nicht nur mit politischen Nachrichten aus Russland, sondern auch von der Wahl einer Schönheitskönigin zur „Miss World“, ausgehängt.
Die Russischschüler aus Bad Homburg und ihre Lehrerin Olga Witte überraschten die Gäste mit einem russischen Winterlied, in das viele Gäste dank ihrer Sprachkenntnisse fröhlich mit einstimmten. Mit einem Tango von Hartmut Reul auf der Gitarre klang das fröhliche Fest aus.

# Erfolgreich gegen illegale Werbung

**Hochtaunus** (how). Der Fachbereich Umwelt des Hochtaunuskreises vermeldet Erfolge beim Vorgehen gegen illegale Werbung in Feld und Flur bei Oberursel und Steinbach. Schrifttafeln, zum Teil in einer Größe von fast zehn Quadratmeter, stünden nun nicht mehr in der freien Landschaft. „Es hat sich hierbei um unzulässige Eingriffe in Natur und Landschaft gehandelt“, so Kreisbeigeordneter und Umweltdezernent Uwe Kraft.
Die Verursacher seien zunächst von der Unteren Naturschutzbehörde angesprochen worden. „Die meisten Verursacher haben daraufhin ihre Anlagen von alleine, also ohne behördlichen Bescheid, beseitigt und sich damit Kosten erspart“, berichtet Kraft. Eine weitere Schrifttafel wird in Kürze vom Besitzer abgebaut.
Dass Werbung nötig sei und im Interesse wirtschaftlicher Entwicklung liege, so Kraft, stelle die andere Seite der Medaille dar. „Deshalb haben wir auch aus naturschutzfachlicher Sicht keine grundsätzlichen Bedenken gegen die Einrichtung von so genannten Informationspunkten durch die Kommunen“. An diesen „attraktiv aufgemachten“ Sammelwerbeanlagen könnten Werbungen verschiedener Anbieter an einem Platz und damit landschaftsschonend angebracht werden. Derlei Einrichtungen gebe es in Deutschland bereits zahlreich an Ortseingängen und anderen verkehrstechnisch geeigneten Standorten.
Für die kommenden politischen Wahlen erinnert Kraft daran, dass Wahlwerbung außerhalb der besiedelten Ortslage vermieden werden sollte. Sie bedürfte darüber hinaus einer Genehmigung der Bauaufsichts- oder Naturschutzbehörde.

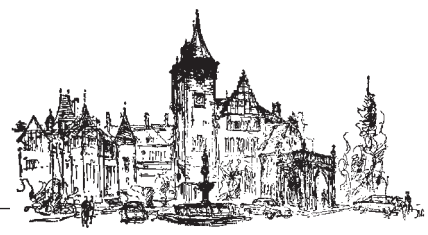

SCHLOSSHOTEL KRONBERG

„Das Verwöhnmenü“

Stellen Sie sich Ihr individuelles 3-Gang-Menü zusammen.
Wählen Sie aus drei Vorspeisen, drei Hauptgerichten
sowie zwei Desserts oder einer Käseauswahl.

Unser 3-Gang-Verwöhnmenü einschließlich Wein,
Mineralwasser und Kaffee servieren wir Ihnen
(bis zu 10 Personen) in unserem Schlossrestaurant
mittags **pro Person zu € 35,00,**
abends und an Sonntagen **pro Person zu € 39,00.**

Hainstraße 25, 61476 Kronberg im Taunus
Telefon 06173 / 701 566, -568, -564, Fax 06173 / 701 565
www.schlosshotel-kronberg.de
A member of The Leading Hotels of the World



ENGLISCH INTENSIV

FÜR SCHÜLER:
• Grammatik intensiv • Alle wichtigen Themen • geeignet ab 8. Klasse • maximal 5 Schüler • 20 Stunden
• Konversationskurs ab 31.1. optional • Ab 24. Januar

FÜR ERWACHSENE:
Für alle, die nach langer Zeit ihr Englisch wieder auffrischen wollen: Grundlagen der Grammatik, danach Konversationskurs und/oder Schreibkurs
• maximal 4 Schüler • Ab 11.2.

INFORMIEREN:
0172 - 6517798
NIKAZON


*Wir heiraten*

*Corinna Gandor* & *Rainer Langen*

*Altkönigstraße 57 · 61476 Kronberg*

*Die Trauung findet am 23. Januar 2009 um 10.30 Uhr in der „Receptur“, Standesamt Kronberg/Ts. statt.*

## Thomas Mann – audiovisuell

**Bad Homburg** (hw). Ein audiovisuelles Porträt von Thomas Mann von und mit Cordelia Borchardt und Jochen Hieber gibt es am Sonntag, 18. Januar, ab 17 Uhr im Kulturzentrum Englische Kirche, Ferdinandsplatz 2. Der große Literat und Nobelpreisträger war einer der Ersten, die nach der Jahrhundertwende die audiovisuellen Medien Schallplatte, Hörfunk und Film nutzten. Kein anderer Autor deutscher Sprache ist in der ersten Hälfte des vergangenen Jahrhunderts so oft fotografiert worden wie Thomas Mann, der Verfasser der „Buddenbrooks“ und des „Zauberbergs“. Cordelia Borchardt und Jochen Hieber werden Thomas Mann auf zwei Leinwänden virtuell und audiovisuell zu neuer Präsenz verhelfen. Sehr deutlich wird dabei, dass sich Thomas Mann über seinen Status als erster Medienautor Deutschlands vollkommen bewusst war und seine mediale Präsenz auch am liebsten nach eigenem Drehbuch und in eigener Regie inszenierte. Bisher oft völlig unbekanntes Ton- und Filmmaterial wird an diesem Abend in einer Art literarischem Kino gezeigt. Karten für 15 Euro (ermäßigt elf Euro) gibt es im Vorverkauf beim Tourist Info + Service im Kurhaus, Tel. 178-110, und im Stadtladen im Rathaus, Tel. 100-3101 oder 100-3102.

## „Unser Dörfsche“

**Bad Homburg** (hw). Der Lokalhistoriker Wolfgang Zimmermann weckt am Dienstag, 20. Januar, ab 15.30 Uhr im Rind’schen Bürgerstift, Gymnasiumstraße 3, Erinnerungen an Begebenheiten und Menschen geprägter Eigenart in „unserem Dörfsche“, der Bad Homburger Altstadt. Gäste sind willkommen.

## Gym and Dance

**Bad Homburg** (hw). Bei der Homburger Turngemeinde (HTG) gibt es ein neues Dance-Angebot für Kinder und Jugendliche: „Gym and Dance“ ist für alle Kinder, die Spaß an einer Kombination von Tanz und Fitness haben, Choreographien mögen und fit bleiben wollen. Ab Freitag, 16. Januar trainieren die Minis (vier bis sechs Jahre) von 14.30 bis 15.30 Uhr sowie Kinder von sieben bis elf Jahre von 15.30 bis 16.30 Uhr im Feri-Sportpark im Niedersteder Weg. Interessenten informieren sich in der HTG-Geschäftsstelle, im Internet oder beim ersten Training bei der Trainerin Dany – „Miss Fitness 2006“

## Pilates

**Ober-Eschbach** (hw). Ab Freitag, 16. Januar, findet von 10.30 bis 11.30 Uhr in der Turnhalle der Turn- und Sportgemeinde Ober-Eschbach, Ober-Eschbacher Straße 30, ein Pilates-Kurs statt. Anmeldungen unter Tel. 171584 oder TSGLauth@t-online.de.

REIFEN BUSCH

KFZ-MEISTER-BETRIEB
Ihr Reifenfachbetrieb in Bad Homburg
SPEZIAL-CENTER FÜR:
• Bremsen • Kupplung • Auspuff
• Stoßdämpfer • Achsvermessung
• AU und TÜV im Hause
61350 Bad Homburg · Friedberger Straße 97 (Waldfriedhof)
Telefon 0 61 72 / 8 30 60 · www.reifen-busch.com


# Hugo Casallo kratzt am Himmel

Seit eineinhalb Jahren lebt Hugo Casallo in Oberursel. In dieser Zeit sind die farbenfrohen und fantasievollen Bilder entstanden, die nun im Bad Homburger Altstadt-Café zu sehen sind. In einer kleinen zum Atelier umgestalteten Kammer auf dem Dachboden malt er mit Acryl auf Leinwand oder wahlweise auf Ikea-Regalbrettern. In seiner Serie „Rascando cielos“ (An Himmeln kratzen) geht es um Wolkenkratzer in unterschiedlichen Szenarien. Andere sind abstrakter, spielen mit Farben und Formen. Nicht selten versteckt sich irgendwo ein Tier, ein Auge, ein Mensch, oft ist auch Casallos Markenzeichen, ein Mond, präsent. Hugo Casallo studierte Psychologie in Lima, ist verheiratet und hat einen kleinen Sohn. Zur Kunst kam er über seinen Großonkel, einen in seiner Heimatregion bekannten Maler, der ihm den Umgang mit Farbe und Pinsel näher brachte. An der Universität besuchte er mehrere Kunst-Workshops, nahm an Ausstellungen teil und schmückte an zwei Gelegenheiten mit seinen Bildern die Titelseite der Universitätszeitschrift. Casallos Bilder sind im Altstadt-Café, Mußbachstraße 21, von Dienstag, 20. Januar, bis Ende Februar zu sehen (dienstags bis samstags von 9 bis 19 Uhr sowie sonntags von 10 bis 18 Uhr).


– Anzeige –

**– ALLES MUSS RAUS – ALLES MUSS RAUS – ALLES MUSS RAUS –**

**RÄUMUNGSVERKAUF**

**Alle Jeans/Hosen/Röcke 20€**
**Alle Oberteile/Jacken 10€**

**Markenware bis zu 90% reduziert!!!**
**Verschiedene Trend-Labels für jeden Geschmack**
**zu Sensationspreisen!!!**
**Nur noch 2 Wochen!!!**
**GREIF ZU – JETZT!!!**

| | |
|---|---|
| Donnerstag: | 08.01.2009 |
| Freitag: | 09.01.2009 |
| Samstag: | 10.01.2009 |
| Donnerstag: | 15.01.2009 |
| Freitag: | 16.01.2009 |
| Samstag: | 17.01.2009 |
| Donnerstag: | 22.01.2009 |

jeweils von 12:00 Uhr bis 19:00 Uhr

**Alle Jeans/Hosen/Röcke 20€**
**Alle Oberteile/Jacken 10€**

**Trading Department**
**Louisenstraße 137**
**61348 Bad Homburg**

**TOTALAUSVERKAUF**

# Ein menschenwürdiges Dasein für die Tscherikow-Kinder

## Ankunft in Tscherikow • Lagebesprechung im Waisenhaus, mit Schulrätin und in Schule Nr. 3 Teil 2

**Bad Homburg.** Dies ist der zweite Teil eines Berichts einer Erkundungsfahrt des Vereins „Patenschaften für Tschernobylkinder Bad Homburg“ im November letzten Jahres in den Landkreis Tscherikow in Weißrussland.

Im ersten Teil wurde von der Zugfahrt von Bad Homburg und Minsk berichtet sowie über die Gespräche mit Michail Kaslowski vom weißrussischen Partnerverein in Minsk. Es wurde über die Situation der Menschen vor allem in den radioaktiv verstrahlten Gebieten im Süden des Landes gesprochen, die sich dramatisch verschlechtert hat sowie über künftige Kinderfreizeiten und Hilfstransporte. Hier wurden für den Bad Homburger Verein positive Signale gegeben.

Die Gespräche mit Michaeil Kaslowski haben sich über mehere Stunden hingezogen. Jetzt ist es früher Nachmittag und es wird Zeit, dass wir nach Tscherikow aufbrechen. Es liegt immerhin 350 Kilometer südöstlich von Minsk und wir müssen mit einer Fahrzeit von vier Stunden rechnen. Michail Kaslowski wird uns mit dem VW-Bus in das heute noch radioaktiv hochverstrahlte Gebiet fahren. Seit vier Jahren war er nicht mehr dort und er möchte auch das dortige Waisenhaus in Augenschein nehmen, das für den Bad Homburger Verein der zentrale Anlaufpunkt ist. Ursprünglich war vereinbart, den VW-Bus eine Woche behalten zu können, doch es kam etwas dazwischen, sodass wir nach telefonischer Rücksprache mit Swetlana Prozenko, der Leiterin des Tscherikower Waisenhauses, den dortigen Bus für die Zeit unseres Aufenthalts benutzen können.

Am frühen Abend kommen wir dort an. Swetlana Prozenko und ihre Stellvertreterin Swetlana Trafimova begrüßen uns überschwänglich und haben ein Abendessen für uns vorbereitet. Zuvor besichtigt Kaslowski das Waisenhaus und bestätigt, dass es sich in einem guten Zustand befindet. Nach dem Abendessen verabschiedet sich Michail Kaslowski von uns, er fährt wieder zurück nach Minsk. Jetzt kommen meine Gastleute, Nadjesta und Nikolai Michailow, bei denen ich bereits zwei Mal zu Gast war. Wir begrüßen uns auf das Herzlichste und sie wollen, dass ich sofort mitkomme in ihr Haus. Die beiden hatten in den letzten beiden Jahren ziemliche Schicksalsschläge hinnehmen müssen. Sohn Sergej musste ins Gefängnis und Nadjesta hatte massive gesundheitliche Probleme. Doch jetzt steht sie vor mir wie das blühende Leben. Da Sergej im Gefängnis seine langjährige Freundin Katja heiraten durfte und zwischenzeitlich auch Tochter Diana zur Welt kam, wurde er vorzeitig aus der Haft entlassen – aber erst im Oktober und nicht, wie eigentlich geplant, im Mai.

Den uralten Omega von einst fährt Nikolai nicht mehr, er bittet mich, in seinen neuen Lada Niva einzusteigen. „Ist guter russischer Jeep“, sagt er stolz. Die Servolenkung fehlt und so kurbelt er kräftig am Lenkrad, um auf der Naturstraße, die am Waisenhaus vorbeiführt, zu wenden.

Bei den Michailows zu Hause angekommen, sitzen Katja, Tochter Olga und die kleine Diana bereits am reichhaltig gedeckten Tisch. Nadjesta hat wieder in ihrer altbekannten Manier groß aufgetischt. „Du machst dir immer so viel Mühe, ich schaffe das alles gar nicht“, sage ich zu ihr. „Das ist bei uns Tradition, wenn ein Gast, zudem ein guter Freund, in unserem Hause ist“, antwortet sie.

Ich hatte zuvor im Waisenhaus gegessen, nun fängt Nadjesta an, meinen Teller reich zu füllen. Dabei landet auch ein großer Pilz, der hier als Spezialität gilt, auf meinem Teller. Dabei wird ausdrücklich davor gewarnt, in den radioaktiv belasteten Gebieten Weißrusslands Pilze, Fisch, Wild oder Waldbeeren zu essen. Oh je, wie komm’ ich aus dieser Nummer wieder raus? „Spezialität, Bernd – probieren!“ sagt Nadjesta zu mir. Ich frage Nadjesta, wo die Pilze herkommen. „Nikolai und Nadjesta sammeln Pilze hier im Wald. Es gibt viele hier.“ Obwohl ich Pilze gerne esse, wird mir fast schlecht. Ich schaue auf dieses Monstrum auf meinem Teller und überlege, ob ich ihn in meiner Hemd- oder Hosentasche verschwinden lassen soll. Dafür ist er zu groß, außerdem ist er eingelegt und von feuchter gummiartiger Konsistenz. Ich drücke mit der Gabel auf ihn und plötzlich habe ich die rettende Idee. Ich versuche, den Pilz mit der Gabel aufzuspießen, rutsche dabei ab, und der Pilz fliegt in hohem Bogen vom Teller auf den Fußboden. Ach, wie ungeschickt von mir! Nadjesta will mir sofort einen neuen Pilz geben, doch ich interessiere mich schnell für eine andere Spezialität, die sie mir dann auf den Teller legt. Als die Rede wieder auf den Pilz kommt, bin ich sehr satt – puh, gerettet!

Es folgte ein netter und gemütlicher Abend, bei dem viel erzählt und gelacht wurde. Dabei ist mein Wörterbuch mein bester Begleiter; auch in der Gebärdensprache und der Pantomime werde ich immer besser, denn bis auf ein paar wenige Wörter spreche ich kein Russisch.

*Auf die Kinder im Waisenhaus wartet eine ungewisse Zukunft. Foto: Ehmler*

Am nächsten Morgen hat Michael sich mit mir für 10 Uhr verabredet. Eine Stunde vorher sitze ich bei Nadjesta in der Küche, um zu frühstücken. Neben mir stehen zwei große Eimer mit Kartoffelschalen und anderen Küchenabfällen. Interessiert schaue ich dort hinein und Nadjesta erklärt mir: „Für Schwein.“ „Habt ihr neuerdings Schweine?“, frage ich erstaunt. „Ökonomie in Belarus nix gut“, erklärt Nadjesta treffend die Situation des Landes, „deshalb haben wir jetzt vier Schweine. „Und die schlachtet ihr auch?“, lautet meine überflüssige Frage. „Ja, ja, Nikolai holt Gewehr – peng peng – Schwein kaputt“, sagt Nadjesta, während sie nun fleißig das Schweinefutter umrührt. Dann setzt sie sich wieder zu mir an den Tisch und sagt: „Fleisch teuer, Wurst teuer, wir können uns das nicht mehr leisten.“ Dabei steht Salami und Schinken auf dem Tisch. Später werde ich sehen, dass Fleisch und Wurst in etwa so teuer sind wie bei uns in Deutschland. Nur, der Belarusse verdient im Monat umgerechnet zwischen 70 und 150 Euro im Monat, wenn er denn Arbeit hat. Da ist in der Tat an Wurst und Fleisch überhaupt nicht zu denken.

Etwas früher als verabredet kommt Michael. Nadjesta bittet ihn hinein und wir trinken zusammen noch eine Tasse Kaffee.

Zunächst fahren wir ins Waisenhaus, wo uns Swetlana Prozenko gleich die Karten auf den Tisch legt: „Die Kinder, die hierher kommen, denen geht es wirklich schlecht“, sagt sie. Von einer Familie waren kürzlich sieben Kinder hier. Der Vater hatte sich umgebracht, die Mutter kümmert sich nicht um die Kinder, weshalb ihr das Sorgerecht entzogen wurde. Einige der Kinder konnten bei Familien untergebracht werden. „Die Situation hier wird immer schlechter“, sagt Swetlana, deren Waisenhaus zeitweise aus allen Nähten platzt, sodass einige Kinder im örtlichen Krankenhaus untergebracht werden müssen. „Wir sind so dankbar für eure Hilfe aus Bad Homburg, die doch vieles bewirkt“, so Swetlana weiter. „Wenn sich die Familien unterstützt fühlen, ist es für sie Motivation, sich nicht hängen zu lassen. Euer Patenschaftsprojekt gibt diesen Menschen eine gewisse Perspektive, die sie sonst nicht hätten. Das kommt besonders den Kindern zugute. Es ist für sie wichtig, Eltern zu haben, die Verantwortung für ihre Kinder tragen, selbst in bitterster Armut und schlimmsten Verhältnissen.“ Doch wie sich noch zeigen wird, ist das für viele sehr schwer. Erschreckend viele Menschen sagen uns, dass sie lieber sterben würden, als hier so weiter leben zu müssen.

Wir übergeben Swetlana eine Digitalkamera, mit der sie im Laufe der Zeit die Kinder fotografieren soll, deren Schicksal besonders hart ist, und welche der Bad Homburger Verein dann in sein Patenschaftsprojekt aufnehmen kann. „Das erleichtert unsere Arbeit ungemein; wie müssen nicht so oft vor Ort sein, um diese Aufgabe zu erledigen“, erklärt Michael Grüning. „Die Bilder und den Text mit dem Hintergrund der Kinder schickt uns Swetlana per E-Mail zu, das funktioniert.“ Swetlana möchte den Akku der Kamera sofort aufladen und stellt aber enttäuscht fest: „Ach, Strom gibt es ja erst ab 13 Uhr.“ Aha, deswegen sitzen wir hier im düsteren Büro und Swetlanas Angestellte vor dunklen Monitoren. Ich habe mich schon gewundert. Wenig später werden wir in der Schule Nr. 3 sein. Dort sitzen die Schulleiterin, Lehrer und Schüler in dicken Mänteln – die Heizung funktioniert nicht. Und das bei minus fünf Grad Außentemperatur. All das sind Widrigkeiten, die noch zu denen hinzukommen, mit denen sich die Menschen hier ohnehin herumplagen müssen.

Als nächstes fahren Michael und ich ins Rathaus zur Schulrätin Luba Ugroschinka. Sie hat sofort Zeit für uns. Auch sie bedankt sich für unsere Arbeit hier im Rayon (Landkreis) Tscherikow und ergänzt, dass es für die Schulen immer problematischer wird, schulisches Material zu besorgen. Michael erklärt ihr, welche Kinder aus welchen Orten bereits in unserem Patenschaftsprojekt sind und welche Schulen wir besuchen wollen. Und auch, dass wir vorhaben, mit den Schulleitern und Lehrern zu sprechen, da sie die Kinder und ihr Umfeld am besten kennen. „Außerdem wollen wir die Kinder einladen, die nächstes Jahr im Sommer zum Erholungsaufenthalt nach Bad Homburg kommen“, sagt Michael. „Das sind endlich mal angenehme Neuigkeiten“, sagt Luba Ugroschinka, die uns Tee und Gebäck anbietet. Sie wirkt trotz allem sehr bedrückt und das äußert sich schließlich in dem geseufzt gesagten Satz: „Alles ist hier sehr schwer.“ Es gibt immer weniger Kinder an den Schulen, so die Schulrätin. Grund dafür ist ein dramatischer Anstieg an Waisenkindern. Denn Präsident Alexander Lukaschenko hat mitbekommen, welche Dramen sich zum Teil in den Familien – gerade in den Dörfern der radioaktiv verstrahlten Gebiete – abspielen und hat die Sozialabteilungen der Waisenhäuser angewiesen, die Schicksale der Kinder in den Familien in ihren Bezirken zu dokumentieren und vernachlässigte Kinder in die Waisenhäuser zu bringen. Swetlana Prozenko vom Tscherikower Waisenhaus stöhnt unter der Last dieser Aufgabe, aber so sind die über 3000 Namen der Kinder auf ihre Bedürftigenliste gekommen. Diese Kinder sollen in staatliche Obhut genommen werden was bedeutet, dass viele in Waisenhäuser fernab ihrer Heimat untergebracht werden. Hinzu kommt, dass viele Kinder immer häufiger in jungen Jahren sterben, oftmals an Herzproblemen. Zudem sind die meisten Schulen in einem schlechten Zustand, so die Schulrätin. „Viele Dächer sind undicht, es regnet hinein.“

*Fortsetzung folgt*

*Im Tscherikower Rathaus erörtern Michael Grüning (r.) und Bernd Ehmler mit Schulrätin Luba Ugroschinka (Mitte) und der Leiterin des Tscherikower Waisenhauses, Swetlana Prozenko, (l.) die Lage der Kinder und der Schulen im Landkreis. Foto: Ehmler*

Nach dem Besuch bei der Schulrätin fahren wir zur Schule Nr. 3 in Tscherikow. Dort angekommen, sehen wir das Auto des Bürgermeisters Nikolai Kodatenko vor der Schule stehen. Diesen bekommen wir kurz darauf zu Gesicht: Er läuft wie eine Furie durch die Schule, sein Gesicht ist knallrot angelaufen. Als wir in das Büro der Schulleiterin Larissa Asmalowska kommen, sitzt diese im dicken Mantel konsterniert an ihrem Schreibtisch. Als sie uns sieht, begrüßt sie uns freudig. „Was ist los?“, will Michael wissen. „Die Heizung unserer Schule funktioniert nicht. Der Bürgermeister hat mich angeschrien, als ob ich schuld wäre, dass sie nicht funktioniert“, sagt Larissa traurig. In der Tat, es ist bitterkalt in der Schule. In Larissas Büro sieht man seinen eigenen Atem. Deshalb hat Larissa Asmalowska angeordnet, nur Sport- und Tanzunterricht abzuhalten, damit die Kinder nicht frieren und ständig in Bewegung bleiben. Wenn man sich zudem überlegt, dass das Dach der Schule undicht ist … na ja, wenigstens kann es ja bei den Minustemperaturen nicht hineinregnen. Michael und ich gehen in die völlig überfüllte Turnhalle. Dort beschäftigt eine etwas molligere Lehrerin die Kinder, die in dicken Pullovern oder auch in ihren Schuluniformen die Übungen nachmachen, die die Lehrerin vorturnt.

In der Aula ist Tanzunterricht angesagt. Zur Musik aus einem krächzenden Kassettenrekorder tanzen die Schüler die Schritte nach, die ihnen eine Lehrerin auf der Bühne vormacht.

Zurück geht’s in Larissas Büro, wo warmer Tee und Gebäck auf uns warten. Während wir den willkommenen heißen Tee trinken und uns an der Tasse die Hände wärmen, erklärt uns Larissa, dass das Schulmaterial, welches sie im letzten Jahr über die Bad Homburger Initiative mit dem letzten Hilfskonvoi erhalten hat, aufgebraucht ist. „Wir haben zu wenig Material, um mit den Kindern ordentlich zu lernen. Der Toner für den Kopierer, den ihr uns letztes Jahr geliefert habt, ist alle“, sagt sie. „Auch Klarsichthüllen und Papier fehlen. Und auch Sportutensilien.“

Nun laden wir die erste Schülerin für nächstes Jahr nach Bad Homburg zum Erholungsaufenthalt ein, es ist Victoria, ein Mädchen, das Paten in Bad Homburg hat. Die stellvertretende Schulleiterin, Swetlana Konoval, kommt mit dem Mädchen ins Rektorenbüro. Neben Victoria möchte ich auch die frierende Schulleiterin, die im dicken Mantel im Büro sitzt, fotografieren. Doch sie wehrt ab: „Bitte fotografiere micht nicht“, sagt sie zu mir. „Ich möchte nicht, dass die Leute in Deutschland mich so sehen!“

Anschließend gehen wir ins Lehrerzimmer, wo der Kopierer steht, um nachzuschauen, welche Tonerkartuschen gebraucht werden. Dort sitzen sieben Lehrerinnen, zum Teil in dicken Pelzmänteln und Jacken frierend zusammen und beraten einander, während ich mir die Bezeichnung der Tonerkartusche aufschreibe.

„Das gibt’s doch nicht oder?“, fragt Michael mich auf dem Rückweg zu unserem Bus. „Die sitzen da in der Schule, haben kein Material und frieren sich den Hintern ab!“

**Spendenkonto des Vereins**
„Patenschaften für Tschernobylkinder Bad Homburg“:
Konto-Nr. 18004020, Taunus-Sparkasse,
BLZ 512 500 00
**Spendenquittungen werden ausgestellt**

# Mit den Sternen durch die Woche

**17. bis 23. Januar 2009**

**Widder** 21.3.–20.4.
Nehmen Sie ein wichtiges Problem persönlich in die Hand. Mit ein paar kleinen Tricks, die Sie auf Lager haben, können Sie die Sache schnell und unbürokratisch erledigen.

**Stier** 21.4.–20.5.
Erklären Sie Ihren Freunden, was Ihnen auf der Seele liegt. Gemeinsam können Sie das Problem lösen – und zwar schneller als gedacht. Eine spontane Feier ist dann angebracht!

**Zwillinge** 21.5.–21.6.
Die Ansprüche, die eine bestimmte Person anmeldet, sind vollkommen ungerechtfertigt. Lassen Sie sich nicht die Butter vom Brot nehmen und kämpfen Sie für Ihr Recht!

**Krebs** 22.6.–22.7.
Es kommt einzig auf die Perspektive an: Was für Sie wie eine deutliche Niederlage aussieht, ist für Ihren Partner ein klarer Sieg. Vermiesen Sie ihm die Stimmung nicht!

**Löwe** 23.7.–23.8.
Lassen Sie sich nicht provozieren. Das was man Ihnen da vorhält, sind doch ganz alte Kamellen, die schon längst verjährt sind! Da brauchen Sie sich nicht zu rechtfertigen.

**Jungfrau** 24.8.–23.9.
Sie spüren, dass Sie ein wenig Abstand zu den Dingen brauchen. Legen Sie deshalb an diesem Wochenende eine Pause ein, dann kommt Ihr klarer Blick schnell wieder zurück!

**Waage** 24.9.–23.10.
Sie müssen die Suppe wohl auslöffeln, die Sie sich eingebrockt haben. Und dass die anderen schadenfroh lachen, müssen Sie verstehen. Das hätten Sie auch gemacht, oder?

**Skorpion** 24.10.–22.11.
Erbitten Sie sich ein wenig Bedenkzeit. Erst wenn Sie gründlich nachgedacht haben, sollten Sie den anderen mitteilen, wie Sie sich in Zukunft verhalten werden.

**Schütze** 23.11.–21.12.
Sagen Sie eine Verabredung ruhig ab. Das Treffen ist erst dann sinnvoll, wenn Sie die neuen Informationen über diesen Menschen, der Sie sprechen will, ausgewertet haben!

**Steinbock** 22.12.–20.1.
Vorsicht: Es kann leicht geschehen, dass Sie Ihre Mitstreiter überfordern. Nicht jeder ist in der Lage, mit einer solchen Energie an eine Sache heranzugehen wie Sie.

**Wassermann** 21.1.–19.2.
Lohnt es sich wirklich, wegen einer Kleinigkeit den Aufstand zu proben? Ein bisschen Gelassenheit stünde Ihnen wesentlich besser zu Gesicht. Und ärgert Ihre Gegner noch mehr!

**Fische** 20.2.–20.3.
Lassen Sie sich das Leben nicht schwer machen und beachten Sie Ihre Kritiker möglichst nicht: Was Sie bislang alles geleistet haben, müssen die erst mal nachmachen …

# Vereinsball des TSV Ober-Erlenbach

**Ober-Erlenbach** (hw). Der Turn- und Sportverein Ober-Erlenbach lädt für Samstag, 17. Januar, um 20 Uhr (Einlass 19 Uhr) zu seinem Vereinsball in der Sporthalle in der Josef-Baumann-Straße 2 ein. Der Eintritts kostet acht Euro. Die Bewirtung bietet eine Auswahl kalter und warmer Speisen für jeden Geschmack. Die Showband „Top Time Band“ will die Besucher mit ihrer schwungvollen Musik auf die Tanzfläche locken. Außerdem können sich die Gäste auf ein abwechslungsreiches Showprogramm freuen, bei dem Gruppen des TSV ihr Können zeigen. Den Höhepunkt stellt wieder die berüchtigte Mitternachtsshow dar.

# Rentnerclub fährt in den winterlichen Taunus

**Ober-Eschbach** (hw). Am Mittwoch, 21. Januar, fährt der Rentnerclub Bad Homburg-Ober-Eschbach durch den winterlichen Taunus nach Gemünden zur Mittagsrast. Weiter geht es nach Bad Camberg mit längerem Aufenthalt zur Kaffeepause. Anschließend geht es zurück nach Bad Homburg. Abfahrt ist um 9.30 Uhr an der Gesamtschule am Gluckenstein, anschließend am Hessenring/Ecke Schleußnerstraße sowie in der Holzhäuserstraße und in der Jahnstraße. Anmeldung bei Gerlinde Woldt, Tel. 969584.

# Griechische Autorin liest in der Bücherei

**Bad Homburg** (hw). Der griechisch-deutsche Kulturverein „Hellas“ lädt unter Mitwirkung des Ausländerbeirats für Mittwoch, 21. Januar, um 19 Uhr in die Stadtbibliothek, Dorotheenstraße 24, zu einer Lesung mit Eleni Delimitriou-Tskamaki ein.

# Winterwanderung des ADFC

**Bad Homburg** (hw). Am Sonntag, 18. Januar, lädt der Allgemeine Deutsche Fahrrad-Club (ADFC)-Bad Homburg zu einer Winterwanderung ein. Um 9.30 Uhr treffen sich die Teilnehmer am Parkplatz vor dem Vereinshaus in Dornholzhausen, Saalburgstraße 158. Von hier aus geht es über die Hohe Mark und dem Franzoseneck nach Kronberg in den Bürgelstollen. Gut gestärkt geht es dann wieder nach Bad Homburg zurück. Gewandert werden ca. 20 Kilometer. Nähere Infos gibt es bei Elke Woska Tel. 0170-3809183. Willkommen sind auch Nicht-ADFC-Mitglieder.

# „Abi-Play“ führt „Die Physiker“ auf

**Bad Homburg** (hw). Schüler der Jahrgangsstufe 13, die Gruppe „Abi-Play“ des Kaiserin-Friedrich-Gymnasiums führen Freitag, 16., Samstag, 17., Freitag, 23. und Samstag, 24. Januar, jeweils um 19.30 Uhr das Stück „Die Physiker“ von Friedrich Dürrenmatt in der Aula des Kaiserin-Friedrich-Gymnasiums, Auf der Steinkaut, auf. Einstudiert wurde das Stück unter der Leitung der angehenden Abiturienten Antonia Bien und Niklas Tremmel. Der Eintritt beträgt für Erwachsene vier, für Kinder und Jugendliche zwei Euro.


Bad Homburger Brauhaus Graf Zeppelin
Landungsstätte der Luftschiffe A.D.1910
Wochenkarte
19.1. bis 23.1.2009
MONTAG: Semmelknödel mit Waldpilzsauce und Salat 7,80 €
DIENSTAG: Linseneintopf mit Wursteinlage 5,60 €
MITTWOCH: „Berner Rösti“ Putengeschnetzeltes auf Rösti mit Schinken und Käse überbacken 10,80 €
DONNERSTAG: Zwiebelschnitzel mit Pommes frites 9,80 €
FREITAG: Gebackenes Fischfilet mit Remouladensauce und Kartoffelsalat 9,80 €
Im Ausschank Kupfer-Altbier
Hofgut Kronenhof
Zeppelinstraße 10 • 61352 Bad Homburg v.d.H.
Ruf 06172-288662

Med. Fußpflegepraxis
ELSAN
Unsere Öffnungszeiten sind:
Mo. – Fr. 9.00 – 17.00 Uhr
und nach Vereinbarung
Ferdinandstraße 5
61348 Bad Homburg
Telefon 0 61 72 / 28 88 88

Geprüfte Nachhilfe
Fachbezogene Mini-Gruppen
Qualifizierte Lehrkräfte
Mit TÜV - Zertifikat
Beratung: Mo- Fr,
14.00-18.30 Uhr u. n. V.
Bad Homburg,Höhestr.13
Tel. 06172/17 18 10
studienkreis > Nachhilfe.de

Ausgezeichnete Nachhilfe!
TÜV NORD DIN EN ISO 9001
● Individuelle Unterrichtsplanung nach den Bedürfnissen des einzelnen Schülers
● Fachlich und pädagogisch qualifizierte Nachhilfelehrer/-innen
● TÜV-geprüftes Qualitätsmanagement
GRATIS-HOTLINE 0800-19418 08
www.schuelerhilfe.de
Bad Hbg · Louisenstr. 77 · Tel. 06172/10 15 00
Mo.-Fr. 14.00–17.30 Uhr u.n.V.
www.schuelerhilfe.de/bad-homburg
Friedrichsdorf · Hugenottenstr. 63a
Tel. 06172/1 94 18
Mo.-Fr. 15.00–17.30 Uhr u.n.V.
www.schuelerhilfe.de/friedrichsdorf
Schülerhilfe!

Haushaltsauflösung und Entrümpelung
Fa. Rentel
61440 Oberursel
Tel. 0 61 71/6 94 15 43

Haushaltsauflösungen
Ankauf von Nachlässen
Entrümpelungen-Instandsetzung
Kleintransporte-Umzugshilfen u.a.m.
06101-98 44 98-Arbeit für Alle e.V
afa-frankfurt@gmx.de

vogelsberger brennholz
Winterangebot! Buchenholz
trocken + ofenfertig
+ frei Haus
0 60 44 / 52 49

taunusEnergie.de
STROM und GAS
einfach wechseln & Geld sparen!
Telefon 0 61 71 - 20 69 500

Einzelnachhilfe...
...IM GES. HOCHTAUNUSKREIS
▪ Einzelunterricht bei Ihnen zu Hause
▪ Alle Fächer, alle Klassenstufen
☎ (0 61 73) 95 07 10
Nachhilfe- & Unterrichtsdienst
www.nachhilfe.com

Der erfolgreiche Weg zu besseren Noten:
Einzelnachhilfe
– zu Hause –
durch erfahrene Nachhilfelehrer alle Fächer, alle Klassen
Note 1,8 bundesw. Elternbefragung INFRATEST Aug 2007
ABACUS Abacus-Nachhilfeinstitut
Tel. 0 60 81/ 442 724
www.abacus-nachhilfe.de

Mäntel & Jacken zum 1/2 Preis
EW · Moden
IN KRONBERG – UNVERWECHSELBAR!

Kaminholz -Esche- DER Holzbringer
▪ Restfeuchte unter 20%
▪ Scheitlänge 27-30cm
▪ Schönes Flammenbild
▪ Kaum Funkenflug
▪ Hohe Brenndauer
▪ Holz mit FSC-Siegel
Der Holzbringer bringt ofenfertiges Kaminholz im 12,5kg Sack für 4 €. Mindestbestellmenge: 15 Säcke. Im Radius von 20km um Bad Homburg ist die Lieferung im Preis inbegriffen.
Tel.: 06101 - 9895581
www.der-holzbringer.de

Schlepper, Traktoren und Landmaschinen gesucht.
Tel. 0 56 83 / 92 00 11

Ballonfahrten
– tolle Geschenkidee für jeden Anlass –
Infos unter Telefon 0 69/95 10 25 74
www.main-taunus-ballonfahrten.de


Auflösung des Kreuzworträtsels der letzten Woche

| | | | | | | | | | | | | | | |
|---|---|---|---|---|---|---|---|---|---|---|---|---|---|---|
| | | | R | T | ■ | I | | ■ | Z | | | A | | |
| W | E | I | T | E | R | ■ | B | A | D | E | S | A | L | Z |
| S | I | R | E | N | E | ■ | N | E | U | R | O | S | E | ■ |
| ■ | C | E | ■ | | | | | ■ | K | ■ | A | | | |
| ■ | H | ■ | O | | | | | W | A | N | N | | | |
| R | E | E | P | | | | | ■ | N | O | T | | | |
| ■ | ■ | X | E | | | | | ■ | I | ■ | E | | | |
| E | G | E | L | | | | | B | E | A | N | | | |
| ■ | A | G | ■ | ■ | O | ■ | U | ■ | D | ■ | R | U | N | |
| K | N | E | F | ■ | E | I | N | B | A | N | D | ■ | G | E |
| ■ | S | T | A | N | D | E | S | A | M | T | ■ | K | E | N |

## Kreuzworträtsel

| | | | | | | | | | | | | | | |
|---|---|---|---|---|---|---|---|---|---|---|---|---|---|---|
| Bogenmaß (math.) | Torso | feste Fruchthülle | ▼ | ▼ | Windrichtung | Bergbach | 3./4. Fall von ‚wir' | ▼ | ▼ | Segelkommando: wendet! | Kosewort für Mutter | deutscher Sänger † (Roy) | Werbeschrift | ▼ |
| ► | ▼ | | | | passabel | ▼ | | | | | ▼ | ▼ | | |
| ► | | | | | Gerätelager | ► | | | | | | | Unabhängigkeit | |
| Thema eines Werkes | | Narkosemittel | | **Reservieren Sie diese Werbefläche für Ihre Anzeige unter Tel. 0 61 71 / 62 88-0** | | | | | | | Tierkadaver | ► | ▼ | |
| Tanzbewegung (franz.) | ► | ▼ | | | | | | | | | Pokal als Siegespreis | ► | | |
| Märchenwesen | ► | | | | | | | | | | ► | | | |
| Widerhall | eine der vier Druckfarben | | englisch: eingeschaltet | | | | | | | | Dokumentensammlung | Fluss in Italien | | |
| ► | ▼ | | ▼ | | | | | | | | Rasse | ► | | |
| japanische Währung | ► | | | plötzlicher Windstoß | ▼ | hohe Spielkarte | ▼ | Aufgussgetränk | ▼ | dt. Komponist † 1983 | ► | | | westsibirischer Strom |
| ► | | | Aktenbündel | ► | | | | | | | Stadt am Zuckerhut (Kw.) | ► | | ▼ |
| Gebirgsnische | | Utensil zur Haarpflege | ► | | | | | | | Langfinger | ► | | | |

## Das Wochenendwetter wird Ihnen präsentiert von:

# Bad Homburger Woche

**Telefon 0 61 71 / 62 88-0 · Fax 0 61 71 / 62 88 19**

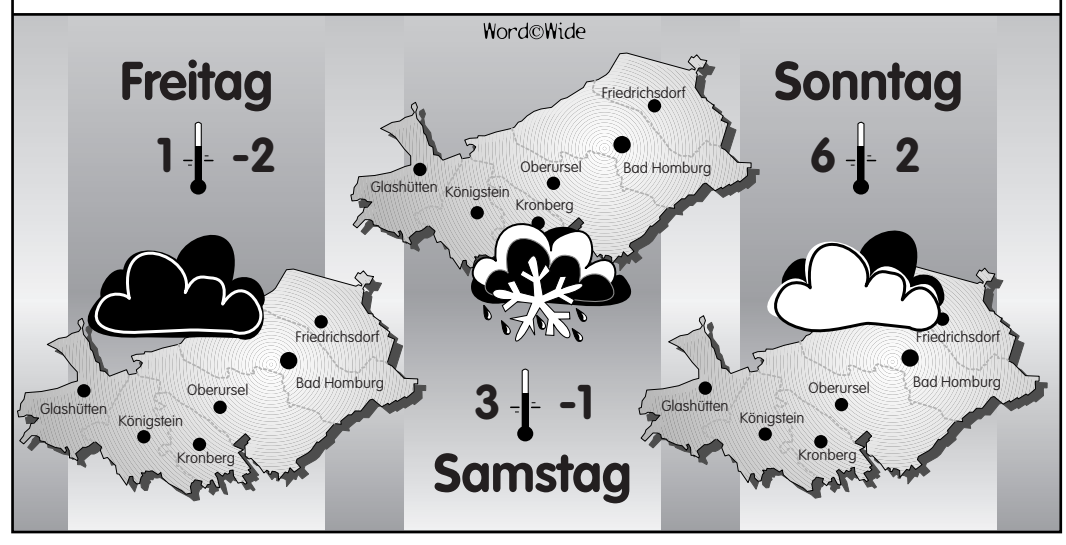

## Ball der Landwirtschaft

**Hochtaunus** (how). Der „Ball der Landwirtschaft“ findet am Samstag, 17. Januar, um 20 Uhr in der Stadthalle von Usingen statt. Veranstalter sind der Verein Landwirtschaftlicher Fachschulabsolventen Usingen, der Landfrauen-Bezirksverein Usingen-Hochtaunus und der Kreisbauernverband Hochtaunus. Zum Tanz spielt die Kapelle „Die Finsternthaler“. Zu dem abwechslungsreichen Programm zählt eine Tombola, deren Hauptgewinn eine viertägige Busreise mit dem VLF-Usingen nach Nordrhein-Westfalen ist.

## SPD-Wahlparty

**Bad Homburg** (hw). Am Sonntag, 18. Januar, trifft sich die Bad Homburger SPD, um gemeinsam ab 19 Uhr in der Gaststätte „Johannisberg“ in der Thomasstraße 5 den Ausgang der Landtagswahl zu verfolgen.

## Aktion „Her mit den Handys“

**Bad Homburg** (hw). Rund 82 Millionen Menschen leben in Deutschland und über 90 Millionen Handys gibt es derzeit – also mehr Handy als Menschen, und immer werden es mehr. Das liegt daran, dass es eine Unmennge von alten, unbenutzten oder defekten Handys gibt, die nutzlos in der Schublade liegen. Jetzt ist der Zeitpunkt gekommen, sie herauszuholen, denn sie haben immer noch einen Wert. Einer Kampagne, die über ganz Deutschland ausgeweitet ist, schließen sich auch die Pfarreien St. Marien und St. Johannes im Pastoralen Raum Bad Homburg an und starten am Sonntag, 18. Januar, eine Sammelaktion, die bis zum 15. Februar dauert. In dieser Zeit können Handys in allen Kirchen des Pastoralen Raums in die dort aufgestellte Sammelbox gelegt werden. Die Handys werden ausgeschlachtet, die verwendbaren Teile recycelt. Der Erlös ist als Hilfe für die bedrohten Indianervölker am Amazonas vorgesehen.

## Kein Vortrag

**Bad Homburg** (hw). Die Verwaltung der Staatlichen Schlösser und Gärten teilt mit, dass der für den 27. Januar um 20 Uhr im Schloss angekündigte Vortrag von John C.G. Röhl über Kaiser Wilhelm II. wegen einer Erkrankung des Referenten entfällt.

# Kinderskischule des Ski-Clubs Taunus

**Hochtaunus** (how). Nach einer Skifreizeit zum Kronplatz in Südtirol sind die Übungsleiter des Ski-Clubs Taunus am Wochenende 17. und 18. Januar bei entsprechender Schneelage am Pechberg im Taunus in der Kinderskischule im Einsatz.
Beim Skirennen am Kronplatz waren Teilnehmer aus dem Hochtaunuskreis sehr erfolgreich. So gewannen in der Altersklasse S1 bei den Mädchen Johanna Baumgartl aus Wehrheim und Robin Hohmann aus Bad Homburg bei den Jungen. In der S2 belegten Vivienne Brück aus Wehrheim und Marius Welk aus Friedrichsdorf jeweils den 1. Platz und auch der Bruder von Johanna Jonny wurde Dritter. In der S3 siegte Laura Motsch aus Bad Homburg vor der Friedrichsdorferin Nina Welk. In der Gruppe der ältesten Schüler setzte sich Sebastian Megges aus Neu-Anspach durch. Dessen Schwester Friederike wurde bei der Jugend 1 Zweite, hinter der Wehrheimerin Franziska Baumgartl. Die Jugend II entschied der Wehrheimer Florian Becker für sich und der Bad Homburger Frank Dittmann wurde Dritter.

Für weitere Infos zu den Skifreizeiten oder zum Skikurs siehe www.Ski-Club-Taunus.de oder E-Mail an Bradler@Ski-Club-Taunus.de.

– Anzeige –

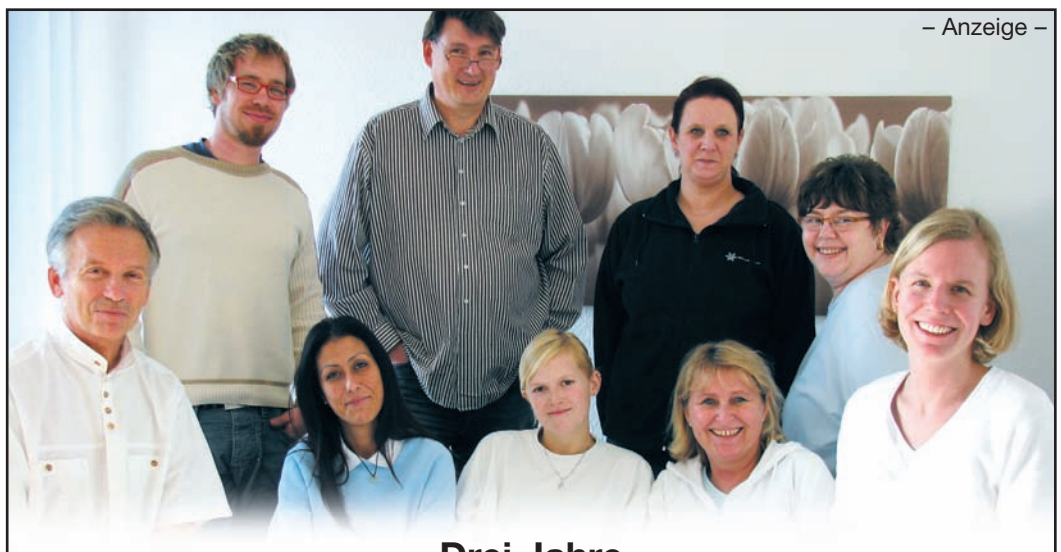

**Drei Jahre**

**Praxis für Familienzahnheilkunde Dr. Gerald Mann**

in Stierstadt, und

Wir haben uns verändert !

Um unserer Maxime einer stressfreien und schmerzlosen Behandlung auch unter großer Behandlungsnachfrage gerecht zu werden und um unseren Patienten auch in der Alltagshektik ein Höchstmaß an Behandlungskomfort und Beratung anbieten zu können, haben wir uns zunächst einmal personell vergrößert.
Seit September wird Dr. Mann durch Frau Dr. Yvonne Ploner, eine engagierte Kollegin mit mehrjähriger Berufserfahrung, unterstützt.
Die beiden Behandler ergänzen sich kongenial in ihren Behandlungskonzepten und können so noch besser auch auf individuelle Wünsche von Groß und Klein eingehen.

Durch günstige Umstände waren wir in der Lage, die Praxis durch Hinzunahme einer weiteren Etage im Gebäude Taunusstraße 21 auch räumlich zu vergrößern. So wurde das praxiseigene Dentallabor arbeitsergonomisch auf mehrere Räume erweitert und konnte das Technikerteam unter Leitung von T. Dormeier um Zahntechnikermeister M. Birkenbach ergänzt werden.
Unsere Fachspezialisten stehen für technisch und kosmetisch hochwertigen Zahnersatz und vollkeramische Restaurationen. Durch diese personelle Ausweitung können wir unseren Patienten nun noch komfortablere Behandlungsabläufe anbieten.

Ein weiteres „neues Gesicht“ ergänzt unser Praxisteam seit Oktober 2008: Frau Busch obliegt die Leitung der assistierenden Mitarbeiterinnen, des Empfangs und der Verwaltung. Mit langjähriger Erfahrung im Praxismanagement wird Frau Busch Ihnen gerne Auskunft geben zu allen Fragen um Beantragungen, Zuzahlungen, professionelle Zahnreinigung, Bleaching und vielem mehr.

Zu guter Letzt ein paar Worte zu einer Dienstleistung, die wir denjenigen unserer Patienten und Leser anbieten möchten, welche aus (unbegründeter) Furcht vor einer Zahnbehandlung dringende Versorgungen versäumen und seit Jahren keinen professionellen Blick auf ihre Zähne erlaubt haben: im Vorfeld einer Behandlung kann unsere Entspannungspädagogin in einer oder mehreren Therapiesitzungen die mentalen Voraussetzungen schaffen, gelöst und entspannt eine stressfreie Behandlung zu beginnen.
Diejenigen Leser, die sich hierbei persönlich angesprochen fühlen, können gerne telefonisch nähere Auskünfte bei Frau Busch nachfragen.

Ihnen allen wünschen wir einen glücklichen Start in das Jahr 2009 !

*Das Team der Praxis für Familienzahnheilkunde Dr. Mann*

# Walzerseligkeit zu Dreikönig

**Bad Homburg** (bg). Mit dem Neujahr verbindet man schon seit vielen Jahren Johann Strauß. Warum das so ist, wird man wohl wissenschaftlich niemals klären können. Aber die walzerseligen Klänge passen einfach gut zu einem beschwingten Jahresanfang. Millionen Menschen quälen sich am Neujahrsmorgen aus den Federn, um im Fernsehen die Strauß-Weisen aus Wien zu genießen.
In Bad Homburg hat man deshalb schon immer von diesem Brauch Abstand genommen und sich darauf besonnen, eher ein Dreikönigskonzert zu offerieren. Herbert Siebert ist dabei immer wieder Garant für stimmungsvolle Atmosphäre und beschwingte Musik. Er gestaltet mit seinem Johann-Strauß-Orchester Wiesbaden nicht nur den Abschluss des „Bad Homburger Sommers“ vor dem Kaiser-Wilhelms-Bad, sondern läutet musikalisch auch das neue Jahr im Kurtheater ein.
Dabei verlässt sich Herbert Siebert in seinem typischen roten Frack nicht nur auf die Walzer-Melodien von Johann Strauß-Sohn, er würzt seine Konzerte immer mit musikalischen Schmankerln aus der Strauß-Epoche. Außerdem ergänzt er seine Programme mit Gesangsdarbietungen und der humorvollen Moderation von Bernd-Peter Arnold. Die Sopranistin Anja Stader konnte in unsterblichen Melodien wie „Du sollst der Kaiser meiner Seele sein“ von Robert Stolz, „Mein Herr Marquis“ aus „Die Fledermaus“ von Strauß oder „Meine Lippen, die küssen so heiß“ von Franz Lehar vollends überzeugen. Weich und geschmeidig gestaltete sie die dankbaren Partien und erntete für ihre Interpretationen großen Applaus.
Herbert Siebert bot einen bunten Strauß-Walzer-Reigen mit der Ouvertüre zu „Eine Nacht in Venedig“, dem Einzugsmarsch aus „Der Zigeunerbaron“ oder der Ouvertüre zu „Die Fledermaus“, die in einem solchen schwungvollen Programm natürlich nicht fehlen darf. Dabei bewiesen die Musiker aus Wiesbaden, Mainz und Frankfurt bei allem Humor mit Gesangseinlagen große Disziplin, denn auch Walzer wollen akkurat musiziert werden.
Bis zur Pause vermissten die Zuhörer das gewohnte Bild von Herbert Siebert, der selbst zur Geige greift und somit dem großen Strauß-Vorbild folgt. Doch dann war es endlich soweit: Bei „Wien bleibt Wien“ und dem unvergleichlichen Walzer „An der schönen blauen Donau“ strich der Maestro die Saiten und begeisterte das Publikum im recht gut besuchten Kurtheater. Unter den vier Zugaben fanden sich traditionsgemäß der Radetzky-Marsch von Johann Strauß-Vater und der Can Can aus „Orpheus in der Unterwelt“ von Jacques Offenbach.
Wer zu Beginn des Jahres nicht den Weg zum Johann-Strauß-Orchester Wiesbaden mit Herbert Siebert gefunden hat, kann sich freuen: Natürlich wird das Orchester unter der charismatischen Leitung seines Dirigenten auch in diesem Jahr die Abschieds-Soiree des „Bad Homburger Sommers“ gestalten und das Silvesterkonzert im Kurtheater steht erstmals auch im Zeichen von Johann Strauß unter der markanten Zeichengebung von Herbert Siebert. Dafür gibt es dann allerdings kein „Dreikönigskonzert“.

# Lebenslinien und Falten

**Bad Homburg** (hw). In der Galerie Artlantis, Tannenwaldweg 6, ist vom 17. Januar bis 8. Februar freitags von 15 bis 18 Uhr sowie samstags und sonntags von 11b is 18 Uhr die Ausstellungs „Kopf trifft Bauch“ von Dorothee Ditzen (Bad Homburg) und Gudun Sibbe (Rosbach) zu sehen. Das Eröffnungsfest ist am Freitag, 16. Januar, um 20 Uhr mit Jazz und mehr der „Tea for Three“ mit Andreas Hertel (Piano), Stefan Kowollik (Gitarre) und Florian Werther (Kontrabass). Zur Kunst spricht Ruxandra Jotzu.
Mit ihren Bildern stürzt Gudrun Sibbe den Betrachter in das Abenteuer freier Formen, losgelassenen Linien und kraftvollen Farben. In dieser ihrer Erlebniswelt Malerei verweigert sie Bekanntes und Vertrautes im Gegensatz zu Dorothee Ditzen. Deren Thema sind Männer, und solche, die es gerade werden. Einmal sind es die Lebenslinien und Falten der männlichen Haut, das andere Mal die Falten der Stoffe und Kleider, die die Ungeheuerlichkeit des Unspektakulären deutlich machen wollen.

# Zwei Trickdiebinnen klauten Schmuck

**Friedrichsdorf** (fw). Zwei Frauen klingelten am Freitag um 13 Uhr an der Wohnung einer älteren Dame in der Ringstraße 6 und baten darum telefonieren zu dürfen. In der Wohnung fragten sie nach dem üblichen Glas Wasser. Am nächsten Tag stellte die 80-Jährige fest, dass aus ihrem Schlafzimmer Schmuck entwendet wurde. Die Frauen wurden wie folgt beschrieben: Eine ist etwa 35 Jahre alt, hat dunkle braune Haare, eine kräftig dicke Statur, südländische Erscheinung, und war bekleidet mit einer helle Jacke. Die andere Frau war etwa 60 Jahre alt, hatte eine gepflegte Erscheinung, graue Haare und war bekleidet mit einem braunem Mantel.

# Warum das Saxophon so heißt

**Friedrichsdorf** (fw). Das Saxophon, benannt nach seinem Erfinder Adolphe Sax, steht am Sonntag, 18. Januar um 15 Uhr im Forum Friedrichsdorf, Dreieichstraße 22, im Mittelpunkt des zweiten Konzertes der Reihe „Klassik für Kids“. Der Saxophonist Stefan Weilmünster, der am Klavier von Rüdiger Klein begleitet wird, präsentiert die große Bandbreite von der klassischen Saxophonmusik bis zum Jazz.
Große und kleine Zuhörer werden auf eine Zeitreise ins 19. Jahrhundert mitgenommen, als das Saxophon in jeder Militärkapelle zu hören war. Sabine Hartmann, die den treuen Besuchern als Moderatorin bereits bekannt ist, führt die Kinder in kleine Geheimnisse des Saxophons ein und erzählt spannende Geschichten rund um dieses glänzende Instrument mit dem schönen Klang. Sabine wird der Frage nachgehen, warum das Saxophon zu den Holzblasinstrumenten zählt, obwohl es doch scheinbar komplett aus Metall ist. Mit von der Partie ist natürlich wieder die Konzerteule Konstanze, die den musikinteressierten Kindern einen spannenden Konzertnachmittag garantiert.
Die Konzerte der Reihe „Klassik für Kids“ sind für Zuhörer ab fünf Jahren gedacht. Alle Kinder sollten sich ein Sitzkissen mitbringen. Karten sind im Vorverkauf an der Informationsstelle im Rathaus, Hugenottenstraße 55, Tel. 06172-7310, für sechs Euro erhältlich.

# Erfolglose Einbrecher zogen ohne Beute ab

**Friedrichsdorf** (fw). Erfolglos versuchten Einbrecher in der Nacht zum Dienstag an die Barschaft im Tresor eines Baumarktes in der Straße „Im Dammwald“ zu gelangen. Die Täter schlugen gegen 2.40 Uhr eine Scheibe ein und hebelten dann im Innern des Verkaufsraumes die Türen zum Kassen- und Tresorraum auf. Die Öffnungsversuche der Wertfächer scheiterten jedoch, sodass die Täter ohne Beute wieder abzogen. Die Einbrecher lösten Alarm bei einem Sicherheitsunternehmen aus. Der Markt wurde daraufhin durch Polizeikräfte umstellt. Die Täter waren jedoch zwischenzeitlich geflüchtet. Der Sachschaden wird auf 150 Euro ge-

# S T E L L E N M A R K T

Wir suchen
**eine pädagogische Fachkraft**

für eine Einzelbetreuung eines 12-jährigen Mädchens aus einer unserer Wohngruppen im Kolberger Weg in Bad Homburg im Umfang von 10 Stunden pro Woche.
Beginn: ab sofort

Anforderungen:
– Erfahrung in der Arbeit mit Kindern und Jugendlichen
– Belastbarkeit und Verlässlichkeit
– Fähigkeit sich auf eine enge Bindung einzulassen
Alles weitere nach Absprache.

Ihre Bewerbung richten Sie bitte an die:
**Ev. Kinder- und Jugendhilfe in Bad Homburg e.V., Haus Gottesgabe, Gluckensteinweg 11, 61350 Bad Homburg, Telefon: 06172/96 84 – 0**

**Stellenangebot – Telemarketing in Teilzeit**

Die noeske netsolutions GmbH sucht zur Unterstützung ihrer Vertriebsabteilung zum bald möglichen Eintritt eine/n motivierte/n und zuverlässige/n Mitarbeiter/in für den Bereich **Telemarketing**.

Ihr Arbeitsbereich:
– telefonische Kontaktaufnahme zu Bestandskunden und potentiellen neuen Kunden
– Neu-Kunden-Akquise
– Pflegen der Kundendatenbank
– Terminvereinbarung für Vertriebsmitarbeiter
Ihr Profil:
– kommunikationsstark
– gute PC-Kenntnisse
– angenehme Stimme
– Freude am Arbeiten in einem netten Team

Interesse? Nähere Informationen über unser Unternehmen erhalten Sie auf unserer Webseite **www.noeske.de**.
Vollständige Bewerbungsunterlagen senden Sie bitte an:
**stefanie.hofmann@noeske.de**

Mrs.Sporty
Ihr persönlicher Sportclub

**Mrs.Sporty ist auf Expansionskurs. Gegründet von einem internationalen Expertenteam um die Tennislegende Stefanie Graf begeistert Mrs.Sporty bereits mehr als 45.000 Frauen in über 200 Clubs in Deutschland, Österreich, Schweiz und Italien.**

Das Trainingskonzept von Mrs.Sporty basiert auf einem wirksamen 30-minütigen Zirkeltraining, bei dem sich einfache, aber hocheffektive Ausdauer-, Kräftigungs- und Beweglichkeitsübungen abwechseln – in Kombination mit einer ausgewogenen Ernährung.

**Die Mrs.Sporty Clubs in Bad Homburg und Oberursel suchen ab sofort**
**Trainer (m/w)**

**Welche Aufgabenbereiche die Tätigkeit umfasst:**
- Durchführung von Trainingseinweisungen
- Betreuung der Mitglieder unter individuellen trainingsspezifischen Gesichtspunkten
- Durchführung von Promotionsmaßnahmen
- Akquisition von Neumitgliedern, Verkauf von Mitgliedschaften

**Welche Fähigkeiten und Eigenschaften Sie mitbringen sollten:**
- Erfahrung als Trainer im Sport- und Gesundheitsbereich
- Talent Menschen zu begeistern, Serviceorientiertheit
- Kommunikationsstärke, Aufgeschlossenheit und Eigeninitiative
- Spaß im Umgang mit Menschen

Wenn Sie Teil einer sympathischen Marke werden wollen und über genannte Fähigkeiten verfügen, bitten wir Sie Ihre Bewerbungsunterlagen bestehend aus Anschreiben, tabellarischem Lebenslauf und gerne auch Lichtbild sowie relevanten Arbeitszeugnissen per Post unter Angabe der Position umgehend an
**Mrs.Sporty Bad Homburg · Mareike Sommer**
**Haingasse 22 · 61348 Bad Homburg** zu senden.
Wir freuen uns auf Ihre Bewerbung!

Zur Erweiterung unseres Teams suchen wir ab sofort eine

**Kosmetikerin**

HAUT
schönheit am park
PUR

Bewerbungen bitte an:
**hautPUR - Dermatokosmetisches Institut**
Dr. med. Michaela Wolf-Jochim
Dr. med. Kirsten Tenscher
Kisseleffstraße 11a
61348 Bad Homburg
Fon 288 940
info@hautpur.de

Klassische Kosmetik
Medizinische Kosmetik
Anti-Aging-Behandlung
Peelings
Mesotherapie
Botulinumbehandlung
Faltenunterspritzungen

**Lehrkräfte**
für Nachhilfe, Erwachsenenbildung, Sprachkurse, PC-Schulung für neues Lernstudio in Bad Homburg gesucht.
Tel. 06172-6 82 56 67
E-Mail: barbarossa.es@googlemail.com

Wir suchen für ein Apfelweinlokal ab sofort ***Buffetkraft*** und ***Servicekraft***.
Zum Rühl
Kurmainzer Straße 50
61440 Oberursel

***Telefon 06171 / 73477 und 982593***

**Wir suchen ab sofort:**
**zuverlässige Reinigungskräfte für einen Lebensmittelmarkt in Bad Homburg, Bad Nauheim und Oberursel.**
**(geringfügige Beschäftigung)**
**Arbeitszeit: morgens + abends**
**LOHE Gebäudereinigung GmbH, Tel. 06126-95600**

Die **AxiCorp Logistics GmbH** in Friedrichsdorf sucht per sofort
einen **Lagermitarbeiter** (m/w)
für die **Kommissionierung** und den **Wareneingang**.
Arbeitszeit: Früh/ Spätschicht.
Wenn Sie bereits Erfahrungen in diesem Bereich haben und über Kenntnisse in Word und Excel verfügen, dann freuen wir uns über Ihre Bewerbung.
Bitte bewerben Sie sich unter Angabe Ihrer Gehaltsvorstellung und des möglichen Eintrittsdatums mit Ihren vollständigen Unterlagen bei:
**AxiCorp Logistics GmbH**, Personalabteilung z.H. **Anja Bröhl**
Max-Planck-Straße 36b – 61381 Friedrichsdorf oder
Bewerbungen@axicorp.de

**Nachhilfelehrer (m/w)**
in Bad Homburg gesucht, gute Bezahlung!
**Tel. 06081 442 724**

Handwerklich geschickte
**Aushilfen**
für Regalmontage in 61381 Friedrichsdorf gesucht.
Telefon 01 71 / 48 38 061

Für ein Wohnstift im Zentrum von Bad Homburg suchen wir **sofort**
**zuverlässige REINEMACHEKRÄFTE**
Arbeitszeit:
Montag – Freitag 6.00 – 10.00 Uhr
und
Montag – Freitag 8.00 – 10.00 Uhr
Wir freuen uns auf Ihren Anruf
**Telefon 0176 / 199 444 91**
**(Frau Bayram)**
**LIEBLANG COSMOS GMBH**
**Systeme für Gebäudedienste**
**Heppenheimer Straße 19**
**68309 Mannheim**
**Telefon 06 21 / 7 20 87 - 01**

**Schüler/innen zur Prospektverteilung in Bad Homburg (alle Stadtteile) von Lernstudio für sofort gesucht.**
**Tel. 06172 - 6 82 56 67**

Suche **Verkäufer/in**
in Teilzeit für Fisch-Theke im **Edeka**, Camp-King-Allee 2, 61440 Oberursel,
Tel. 01 60 / 94 66 14 05

**Mitarbeiterin 40+**
**für leichte Büro- und Schreibarbeiten gesucht**
– Mitdenken und selbständiges Arbeiten ist für Sie kein Thema –
Teilzeit, stunden- oder tageweise.
Kronberg – Telefon: 06173 - 95 02 02

**500 € nebenberuflich & Auto**
Telefon 06174-9940 300

**Kosmetikerin und Fußpflegerin gesucht!**
Kosmetik-Studio Erica Oerder
Fußgängerzone
Hauptstraße 22 · 61462
Königstein
Tel.: 06174 - 58 39
www.kosmetik-oerder.de

Flexible **Mitarbeiter/in**
für Treppenhaus und Wohnungsendreinigung auf 400 € Basis gesucht.
Führerschein erforderlich!
**Tel. 06171 - 92 36 79**
**Mobil: 0177 - 3 25 25 11**

Kurzzeitpflege – Langzeitpflege –
Pflege nach Krankenhausaufenthalt
In unserem Haus finden 100 Bewohner Betreuung und Pflege.

Wir suchen zum nächstmöglichen Zeitpunkt:
- **Ex. Pflegekraft (40 Std./Wo.) m/w**
- **Wochenendaushilfe mit Pflegeerfahrung m/w**
- **Zivildienstleistende**
- **Auszubildende(n) in der Altenpflege ab 01.04.2009**

Nähere Informationen erhalten Sie über unsere Heimleitung, Frau Goldbach.

**Altenpflegeheim Haus am Urselbach**
Hohemarkstraße 174
61440 Oberursel
**Telefon 0 61 71 / 91 33 30**

Arbeiten und Wohnen im Grünen ... Leben im Taunus

## Seniorenstift Kronthal

Wir sind ein auf individuelle Bedürfnisse ausgerichtetes Seniorenstift inmitten einer großen Parkanlage im Luftkurort Kronberg im Taunus. In drei Wohnbereichen pflegen, betreuen und begleiten wir 96 Bewohnerinnen und Bewohner, denen wir ein fürsorgliches Zuhause bieten. Wir arbeiten nach neuesten wissenschaftlichen Erkenntnissen und Maßstäben zur Qualität.

Ab sofort suchen wir Sie als Ergänzung unseres Pflegeteams als staatlich anerkannte/n

**Altenpfleger/in** oder
**Krankenschwester/-pfleger** außerdem
**Alten- oder Krankenpflegehelfer**

Als offene, kontaktfreudige Persönlichkeit besitzen Sie bereits Erfahrung in der ganzheitlichen Pflege alter und pflegebedürftiger Menschen. Sie sind engagiert und kennen sich evtl. auch im Umgang mit EDV-gestützter Pflegedokumentation aus.

Wir bieten Ihnen einen Arbeitsplatz im Grünen, eine sehr gute Einarbeitung, leistungsgerechte Vergütung nach Richtlinien der HP Hospital-Pflege GmbH, fortschrittliche Arbeitsmethoden, sehr gute Fortbildungsangebote, preiswerte Personalverpflegung und bei Bedarf ein Personalzimmer/eine Personalwohnung. Das Arbeitsverhältnis kommt mit der HP Hospital-Pflege GmbH zu deren Konditionen zustande.

Wir freuen uns auf Ihre aussagefähige Bewerbung unter der Kennziffer 09 442:

**Stiftungsverwaltung des Hospitals zum heiligen Geist**
**Personalabteilung – Frau Sabine Mai**
**Steinbacher Hohl 2 - 26, 60488 Frankfurt am Main**
www.seniorenstift-kronthal.de

Für weitere Informationen steht Ihnen die Pflegedienstleitung, Frau Kinka, unter Tel. 0 61 73 / 92 42 - 21 zur Verfügung.

# Sportfreunde gewinnen Hallenturnier

Durch einen 3:1-Endspielerfolg gegen Gastgeber SG Anspach haben die Sportfreunde Friedrichsdorf am Samstag das Hallenfußballturnier um den „Auto-Jäger-Pokal“ sowie 250 Euro in bar gewonnen. Die Sportfreunde waren mit Marijo Juricic, Spielertrainer Slobodan Turjacanin, Sponsor Slobodan Jeftenic, Dragan Kuraja (bester Spieler des Turniers), Stefan Emmerich und Nica Keskic (stehend, von links) sowie „Yogi“ Denfeld, Steffen Maus, Kapitän Said Amakran, Redouane Dakhni und Christian Franz (vorne, von links) angetreten. Foto: gw

# Zwei Jugendtitel an die Teutonen

**Seulberg** (gw). Mit zwei Titeln stellte der SV Teutonia Köppern die erfolgreichste Nachwuchs-Abteilung bei den Friedrichsdorfer Hallen-Stadtmeisterschaften im Fußball, die am Wochenende vom SV Seulberg in der Sporthalle am Landwehrweg in sechs Altersklassen ausgerichtet worden sind. Die Ergebnisse im Überblick:

**A-Jugend:** JSG Seulberg – JSG Köppern 2:0, Köppern – TV Burgholzhausen 1:3 und Seulberg – Burgholzhausen 3:1. Tabelle: 1. JSG Seulberg 5:1 Tore/6 Punkte, 2. TV Burgholzhausen 4:4/3, 3. JSG Köppern 1:5/0.
**B-Jugend:** JSG Seulberg I – JSG Seulberg II 5:2, JSG Friedrichsdorf I – JSG Friedrichsdorf II 5:0, Friedrichsdorf I – Seulberg I 0:1, Seulberg II – Friedrichsdorf II 1:2, Friedrichsdorf I – Seulberg II 6:0 und Friedrichsdorf II – Seulberg I 3:1. Tabelle: 1. JSG Friedrichsdorf I 11:1/6, 2. JSG Seulberg I 7:5/6, 3. JSG Friedrichsdorf II 5:7/6, 4. JSG Seulberg II 3:13/0.
**C-Jugend:** JSG Seulberg – JSG Köppern 1:2, TV Burgholzhausen I – TV Burgholzhausen II 0:1, Köppern – Burgholzhausen I 1:2, Seulberg – Burgholzhausen Ii 1:1, Seulberg – Burgholzhausen I 3:2 und Köppern – Burgholzhausen Ii 0:1. Tabelle: 1. TV Burgholzhausen I 3:1/7, 2. JSG Seulberg 5:5/4, 3. TV Burgholzhausen II 4:5/3, 4. JSG Köppern 3:4/3.
**D-Jugend:** JSG Seulberg – Teutonia Köppern 1:4, Köppern – JSG Friedrichsdorf 0:0 und Seulberg – Friedrichsdorf 3:4. Tabelle: 1. Teutonia Köppern 4:1/4, 2. JSG Friedrichsdorf 4:3/4, 3. JSG Seulberg 4:8/09.
**E-Jugend:** JSG Seulberg I – JSG Seulberg II 2:0, SF Friedrichsdoirf – Teutonia Köppern 0:4, Seulberg II – SF Friedrichsdorf 1:1, Seulberg I – Köppern 0:1, Seulberg I – SF Friedrichsdorf 2:0 und Seulberg II – Köppern 0:5. Tabelle: 1. Teutonia Köppern 10:0/9, 2. JSG Seulberg I 4:1/6, 3. SF Friedrichsdorf 1:7/1, 4. JSG Seulberg II 1:8/1.
**F-Jugend:** JSG Seulberg I – JSG Seulberg II 2:0, Seulberg II – SF Friedrichsdorf 0:3 und SF Friedrichsdorf – Seulberg I 0:0. Tabelle: 1. SF Friedrichsdorf 3:0/4, 2. JSG Seulberg I 2:0/4, 3. JSG Seulberg II

# TV Bommersheim in Waldgirmes

**Hochtaunus** (gw). Im ersten Spiel des Jahres 2009 in der Volleyball-Regionalliga Südwest tritt der TV Bommersheim am Samstag um 17 Uhr beim TV Waldgirmes in der Sporthalle der August-Bebel-Schule an. Dabei wollen sich die Bommersheimer für die 0:3-Heimniederlage am 27. September revanchieren. In der Volleyball-Oberliga der Damen bestreitet die HTG Bad Homburg erst am 1. Februar ab 12 Uhr in der Sporthalle am Gluckenstein einen Doppel-Heimspieltag gegen die SG Rodheim und den PSV Blau-Gelb Marburg.

# DJK Helvetia ist der Stadtmeister 2009

**Bad Homburg** (gw). Der „Abonnement-Meister“ hatte auch diesmal die Nase vorn! Quasi mit einer Altherren-Mannschaft mit einem Altersdurchschnitt von mehr als 30 Jahren holte sich die DJK Helvetia Bad Homburg am Sonntag zum neunten Mal seit 1995 in der Hochtaunushalle den Bad Homburger Hallentitel!
Schützenhilfe leistete dabei ausgerechnet der Rivale SpVgg 05/99, der dem TSV Vatan Spor im letzten der 21 Turnierspiele ein 2:2-Unentschieden abtrotzte und den Helveten damit zum Platz auf dem „Thron“ und einem Sportartikel-Gutschein im Wert von 250 Euro verhalf, den Stadtrat Peter Vollrath-Kühne (FDP) bei der Siegerehrung überreichte.
Für die sieben teilnehmenden Mannschaften gab es Gutscheine im Gesamtwert von 875 Euro und Ausrichter ASV Barisspor Bad Homburg bedachte auch Torschützenkönig Selim Hotaman vom TSV Vatan Spor mit einem solchen.

**Die Abschlusstabelle der Stadtmeisterschaften 2009:**

| | | | |
|---|---|---|---|
| 1. DJK Helvetia | 6 | 21:6 | 16 |
| 2. TSV Vatan Spor | 6 | 20:5 | 14 |
| 3. SGK Bad Homburg | 6 | 16:8 | 12 |
| 4. FC Bomber | 6 | 10:13 | 6 |
| 5. SG Ober-Erlenbach | 6 | 5:16 | 6 |
| 6. SpVgg 05/99 | 6 | 12:16 | 5 |
| 7. ASV Barisspor | 6 | 6:26 | 1 |

# Eintracht Oberursel verlor das Endspiel

**Stierstadt** (gw). Zum zweiten Mal nach 1996 hat Fußball-Verbandsligist Spielvereinigung 05 Oberrad das Hallenturnier des 1. FC 04 YB Oberursel in Stierstadt gewonnen. Durch einen 9:6-Erfolg im Endspiel gegen Gruppenliga-Spitzenreiter Eintracht Oberursel sicherte sich die Mannschaft um Kapitän Christian Ernst am Sonntag den Auto-Bach-Wanderpokal sowie 300 Euro Preisgeld.
Die Torfolge im Finale aus Sicht der Eintracht: 0:1 Pusic, 0:2 dos Santos, 1:2 Eigentor Pusic, 1:3 Faga, 2:3 Biskup, 2:4 dos Santos, 3:4 Soyah, 3:5 Zindros, 4:5 Lilge, 4:6 Köksal, 4:7 Baumann, 5:7 Lilge, 5:8 dos Santos, 5:9 Rajic, 6:9 Biskup.
Die Begegnung um Platz drei zwischen dem TSV Vatan Spor Bad Homburg und der spielstarken KSG Bosnien/Herzegovina fand nicht statt, da sich beide Teams auf ein Neunmeterschießen geeinigt hatten. Durch einen 6:5-Sieg holten sich die Türken aus Bad Homburg die 100 Euro Preisgeld. Die Torfolge: 0:1 Kovacevic, 1:1 Csintalan, 1:2 Music, 2:2 Reiss, 2:3 Dumpor, 2:4 Jusufovic, 3:4 Baran, 4:4 Duman, 4:5 Kovacevic, 5:5 Csintalan, 6:5 Reiss. Bosnien/Herzegovina zog damit zweimal kurz hintereinander beim „Neunmeter-Roulette“ den Kürzeren, denn auch im Halbfinale hatte sich der Spitzenreiter der Kreisliga A Frankfurt (Gruppe Südost) gegen Eintracht Oberursel nach einer 5:1- und 6:2-Führung (!) noch mit 10:11 (6:6) geschlagen geben müssen.
Aus Oberurseler Sicht kam dieses kuriose Resultat wie folgt zustande: 0:1 Kovacevic, 0:2 Kovacevic, 1:2 Leupold, 1:3 Bajraktarevic, 1:4 Dumpor, 1:5 Jufusovic, 2:5 Lilge, 2:6 Fejzic, 3:6 Biskup, 4:6 Biskup, 5:6 Biskup, 6:6 Leupold; 7:6 Lilge, 7:7 Music, 8:7 Soyah, 8:8 Dumpor, 9:3 Leber, 9:9 Kovacevic, 10:9 Leupold, 10:10 Osmanovic, 11:10 Lilge.
Wesentlich deutlicher endete das zweite Halbfinalspiel, in dem der TSV Vatan Spor gegen die Spvgg. 05 Oberrad wie folgt mit 3:9 das Nachsehen hatte: 0:1 Köksal, 0:2 Köksal, 0:3 Duran, 1:2 Koyun, 1:4 Rajic, 1:5 Baumann, 1:6 Faga, 1:7 Baumann, 1:8 Humdi, 2:8 Csintalan, 3:8 Baran, 3:9 Pusic.

# Die „Pirates“ müssen zum FSV Mainz 05

**Hochtaunus** (gw). Am ersten Spieltag der Regionalliga Südwest im Jahr 2009 steht für die Handballerinnen der TSG Ober-Eschbach am Samstag um 18 Uhr die Partie beim FSV Mainz 05 in der Sporthalle der Wirtschaftsschule in der Hechtsheimer Straße auf dem Terminplan.
Zum Rückrundenauftakt wollen sich die „Pirates“ für die deutliche 22:33-Heimniederlage revanchieren, die am 13. September zum Saisonstart beim Zweitliga-Absteiger für ein böses Erwachen gesorgt hatte. Inzwischen sind die beiden Mannschaften mit jeweils 14:12 Punkten auf dem Konto Tabellennachbarn und man darf gespannt sein, wohin die Reise der Ober-Eschbacherinnen in der zweiten Halbserie geht.
Mit einem „alten Bekannten“, nämlich dem langjährigen Leistungsträger und jetzigen A-Jugendcoach Klaus Linder, wollen die Handballer der TSG Oberursel in der Oberliga Hessen zu neuen Erfolgen zurück kehren. Linder, der im Dezember den zuletzt glücklosen Christian Witusch abgelöst hat, steht am Samstag um 16 Uhr am ersten Rückrundenspieltag bei der SG Wallau erstmals in der Verantwortung. Mit einem Testspiel beim Regionalligisten Budenheim ist am Sonntag auf die wichtige Partie am Samstag vorbereitet worden. Das Hinspiel gegen Wallau endete übrigens mit einem 29:29-Unentschieden.
Männer-Landesliga Mitte: TSG Ober-Eschbach – TV Idstein (Sa., 19.30; Wingert-Sporthalle).

## Sport in Kürze

**Fußball:** Um den „Feustel-Cup“ sowie 525 Euro Preisgeld geht es am kommenden Samstag beim Hallenturnier in der Sporthalle der Adolf-Reichwein-Schule in Neu-Anspach, das vom TuS Merzhausen und der U-24-Regionalauswahl gemeinsam ausgerichtet wird. Teilnehmer sind folgende 16 Mannschaften: TuS Merzhausen, SVZ Oberems, Teutonia Köppern, SGK Bad Homburg (Gruppe 1), DJK Helvetia Bad Homburg, SG Anspach, SF Friedrichsdorf, FV Stierstadt (Gruppe 2), Usinger TSG, Spvgg. Hattstein, SG Hausen/Westerfeld, 1. FC-TSG Königstein (Gruppe 3) sowie SG Ober-Erlenbach, FC Reifenberg, TuS Nieder-Eschbach und die U-24-Regionalauswahl (Gruppe 4).
**Karambol-Billard:** Der BC Oberursel erwartet am Samstag um 14 Uhr im Vereinslokal im Rosengärtchen den BC RW Krefeld zum ersten Spiel des Jahres 2009 in der 2. Mehrkampf-Bundesliga.
**Schach:** Mit dem Derby gegen den SV Hofheim startet der SV Oberursel am Sonntag um 11 Uhr im Raum Weißkirchen der Oberurseler Stadthalle in der 2. Bundesliga West ins Jahr 2009.
**Badminton:** Zum Rückrundenauftakt in der Hessenliga gastiert der BV Friedrichsdorf am Samstag um 15 Uhr beim 1. BV Maintal III und am Sonntag um 10 Uhr bei der TG Hanau II.
**Tischtennis:** Am Samstag und Sonntag werden in Gräfenhausen bei Darmstadt die diesjährigen Hessenmeisterschaften der Aktiven ausgetragen, wobei Regionalligist SGK Bad Homburg bei den Damen mit Annette Aumüller und Sarah Veith zwei „Eisen“ im Feuer hat.
**Fußball:** Die SGK Bad Homburg richtet am Wochenende in der Halle am Gluckenstein ihren dritten „Wintercup“ für die E-, F- und G-Jugend aus, wobei an den beiden Turniertagen insgesamt 32 Mannschaften im Einsatz sind. (gw)

*Turnierchef Werner Geilke (links) überreichte Oberrads Kapitän Christian Ernst (der aus der Jugend der Bad Homburger 05er hervor gegangen ist) am Sonntagabend in Stierstadt den Bach-Wanderpokal.* *Foto: gw*

# Trio „A piacere“ im Kurtheater-Foyer

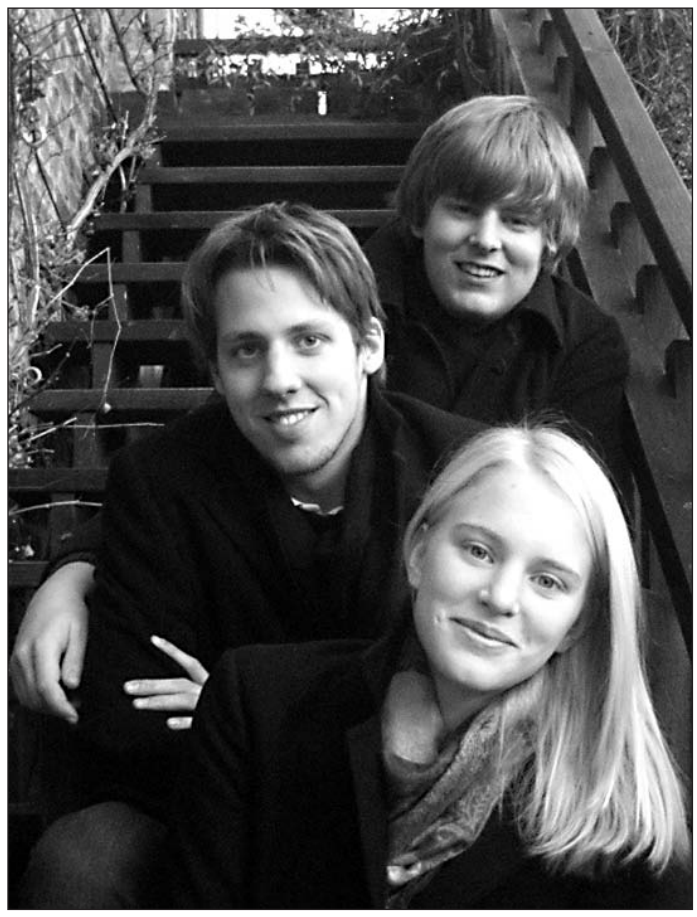

Am Dienstag, 20. Januar, gastiert um 20 Uhr im Foyer des Kurtheaters das Trio „A piacere“. Unter diesem Namen haben sich drei junge Musiker zusammengefunden: Sophie Wedell (Violine), Caspar Wedell (Violoncello) und Adrian Fischer (Klavier), die 2007 einen ersten Preis beim Bundeswettbewerb „Jugend musiziert“ gewannen. Bei diesem Konzert, das der Kulturkreis Bad Homburg in seiner Reihe „Forum für junge Künstler“ veranstaltet, erklingen Werke von Beethoven, Rachmaninoff und zum 200. Geburtstag von Felix Mendelssohn Bartholdy dessen Klaviertrio Nr. 1 d-Moll op. 49. Eintrittskarten sind ab 19.30 Uhr an der Abendkasse erhältlich.

# Beziehungskisten an Bord

**Von Kathrin Staffel**

**Bad Homburg.** „Beziehungskisten“ und „Komödie“ gehören zusammen wie Himmel und Erde: ein unerschöpfliches Thema, das auch ohne allzu viel Tiefgang das Publikum im Kurtheater (Abonnements B/C) – oder den größeren Teil davon – einmal mehr amüsiert und erheitert hat. In seinem Lustspiel „Sextett“ hat der Engländer Michael Pertwer die „Kisten“ paarweise dreifach auf dem engen Raum einer kleinen Yacht „gestapelt“, und man braucht nicht viel Fantasie, um zu erraten, dass dabei ein ziemliches Chaos entstehen kann.

In der bewährt spritzigen Übersetzung von Wolfgang Spier lebt diese Aufführung, eine Co-Produktion der Komödie im Bayerischen Hof und des Theaters an der Kö in Düsseldorf, vom locker-leichten Spiel der Akteure und den spritzigen Dialogen. Beim Schlagabtausch der Paare fliegen gelegentlich die Fetzen, denn die Stimmung zwischen ihnen ist nicht allzu gut. Roger (Karsten Speck) ist der Schiffseigner, der seine Freunde jährlich zu einer Mittelmeer-Kreuzfahrt auf seiner Yacht einlädt. Sein Freund Philipp (Thomas Fritsch) ist ein schon etwas älterer erfolgreicher Schriftsteller, der eigentlich mit seiner Frau Annchen aufkreuzen soll. Die hat ihn jedoch verlassen und so bringt er zur Überraschung von Roger seine junge „Nichte“ Mercy (Kerstin Radt) mit. Rogers Mitarbeiter Denys (René Heinersdorff) soll auf dieser Fahrt getestet werden, ob er sich für einen Job in Südafrika eignet. Doch gleich zu Anfang verliert dieser seine Haftschalen und stolpert fortan blind wie ein Maulwurf übers zweistöckige Deck der „Yacht“ – ein Clown, an dem das Publikum seine besondere Freude hatte.

René Heinersdorff, Direktor der Komödie an der Kö in Düsseldorf, führt selbst Regie und hat die Aufführung fest im Griff. Auch in der Beziehungskiste von Denys und seiner Frau Valerie (Simone Pfennig) gibt es Probleme. Als unerwartet Rogers Frau Lisa (Claudia Scarpatti) an Bord erscheint, in der Hoffnung, ihre zerrüttete Ehe zu retten, hat eigentlich jeder der Sechs Bedarf an Verständnis und Trost, die er beim eigenen Partner nicht mehr zu finden glaubt. Die Paare finden sich am Ende zwar wieder zusammen, doch sofort bricht wieder Streit aus, der sich in einem Wortschwall Luft macht, den das Publikum nicht zu verstehen braucht. Es weiß auch so, was los ist. Der abgeklärte Philipp, stiller Beobachter des Disputs der Ehepaare, wird von der jungen Mercy wirklich geliebt und versichert ihr und dem Publikum: „So werden wir es einmal nicht machen“. Das Ensemble hat sich perfekt ergänzt und in der gelungenen Kulisse „mit Seeblick“ flott und sicher agiert: Ein heiterer Anfang am Beginn des neuen Jahres, der mit anhaltendem Beifall belohnt wurde.

Zuschauer mit Hörproblemen müssen sich darauf einstellen, dass es keine Hörhilfen mehr gibt. Sie seien abgeschafft worden, weil die Theaterbesucher ihre eigenen Geräte nicht abschalten und dadurch die Störungen in der Hausanlage verursachen, über die sich zuvor Besucher immer wieder beschwert hatten.

# Interaktive Bibelauslegung

**Bad Homburg** (hw). Die evangelische Kirchengemeinde Ober-Eschbach/Ober-Erlenbach lädt am Sonntag, 18. Januar, zu einem Gottesdienst mit interaktiver Bibelauslegung mit Yvonnne Dettmar ein. Die Gottesdienste beginnen um 9.30 Uhr im Gemeindezentrum Ober-Erlenbach, Holzweg 36, und um 10.45 Uhr in der Kirche „Zur Himmelspforte“, Ober-Eschbacher Straße 76.

Yvonne Dettmar ist Referentin für Bildung in Evangelischen Dekanat Hochtaunus. Sie wird die mit Dekan Michael Tönges-Braungart und Dr. Alexander Dietz, Referent für gesellschaftliche Verantwortung, begonnene Reihe fortsetzen und im Gottesdienst am 18. Januar die Predigt übernehmen. Die Predigt wird sie als einen Bibliolog zur Erzählung vom Einzug Jesu in Jerusalem gestalten.

Ein Bibliolog bringt einen Bibeltext in ganz besonderer Weise zum Sprechen. Anstelle eines Vortrags tritt ein Gespräch, in dem Yvonne Dettmar gemeinsam mit den Gottesdienstbesuchern die Bedeutung des Bibeltextes erschließen wird. Ein Bibliolog ist, so heißt es, eine interaktive Auslegung biblischer Texte. Die Gottesdienstbesucher erschließen den Text, indem sie sich mit vorgegebenen Rollen identifizieren und sich zu diesen äußern. Im Gegensatz zum Bibliodrama werden hier biblische Geschichten nicht durch Rollenspielelemente und ähnliches nacherlebt, sondern der Prozess der Aneignung einer biblischen Geschichte findet ganz in der Imagination, in der Vorstellung der Teilnehmenden statt.

Yvonne Dettmar wird in die Geschichte einführen und die Anwesenden mit bestimmten Methoden so beteiligen, dass ein Erleben der Geschichte möglich wird. Die Grundidee des Bibliologs besteht darin, dass die Teilnehmenden aus der Perspektive verschiedener Charaktere der Geschichte heraus sprechen.

Als Leiterin wird Frau Dettmar diese Äußerungen verstärken und vertiefen und so zum Verstehen der biblischen Erzählung anleiten.

# Anmelden für die Oster-Ferienspiele

**Bad Homburg** (hw). Von Montag, 6., bis Freitag, 17. April, jeweils von 9 bis 16 Uhr bekommen Kinder zwischen sechs und zehn Jahren während der Osterferienspiele im Peter-Schall-Haus viele unterhaltsame Bastel- und Spielmöglichkeiten geboten. Die Wiese eignet sich für vielerlei Ball- und Gruppenspiele und auch der angrenzende Wald mit Bach und Elisabethenstein werden mit einbezogen. Die Kinder werden an verschiedenen Haltepunkten mit dem Bus abgeholt. Für das leibliche Wohl ist auch gesorgt: Neben einem gemeinsamen Frühstück gibt es ein Mittagessen, einen kleinen Nachmittagsimbiss und ausreichend zu trinken.

Die Teilnehmerkosten betragen 80 Euro. Ermäßigungen für Geschwisterkinder sind auf Antrag, bei Vorlage der Bescheide gemäß SGB II und XII, möglich. Die Arbeiterwohlfahrt übernimmt die Durchführung der Osterferienspiele (Stadtranderholung) im Peter-Schall-Haus im Auftrag der Stadt Bad Homburg.

Anmeldungen werden am Montag, 20. Januar, von 8 bis 12 Uhr im Zimmer 120 im Rathaus entgegengenommen. Ab Dienstag, 21. Januar, ist die Anmeldung während den Sprechzeiten im Rathaus, Zimmer 106, Montag, Mittwoch und Freitag von 8 bis 12 Uhr, Mittwoch von 14 bis 17 Uhr oder nach telefonischer Vereinbarung möglich.

Grundsätzlich ist eine persönliche Anmeldung erforderlich. In Ausnahmefällen ist eine Anmeldung durch eine Person unter Vorlage einer schriftlichen Vollmacht möglich. Weitere Informationen gibt der Fachdienst Förderung junger Menschen, Rathausplatz 1, Tel. 100-5011, Fax: 100-5062.

# Private Kleinanzeigen


MUSIKHAUS TAUNUS
www.musikhaus-taunus.de
Telefon 0 61 71 - 5 86 77 77
Gewerbegebiet
An den Drei Hasen · Oberursel


## Immobiliengesuche

**Zu kaufen: Alte Wohnung mit Garage.** Tel. 0172/6731912

**Eigentums-Wg. gesucht** in Kronberg 1 oder 2; 80 - 120 qm. Von privat. Angebote erbeten unter Chiffre: KB 03/1

**Privater Investor sucht im Vordertaunus Immobilien** in guter Lage zum vernünftigen, realistischen. Preis! Gerne auch sanierungsbedürftig oder vermietet. Telefon 06174-932020 + 0171-7714264

## Immobilienangebote

**Bungalow Weilrod/OT,** 3 ZKB, Gä.-WC, Kamin, 3 Glaskuppeln, ca. 120 qm Wfl., 430 qm Grdst., 70 qm Nfl., Holzschuppen für 2 Kfz. + gr. Abstellfl., unterird. Flüssiggastank, Bj. 1999, € 150.000,–. Tel. 06083/959514

**Bad Homburg, Citynähe,** helle 4 Zi.-ETW, 107 qm Wfl., EBK, Wintergarten, Parkett, Garage, KP € 180.000,–. Tel. 06172/928359

**HG-Dornholzhausen:** 3 Zim., 75 qm Küche, Bad, Keller, Balkon, frei, 6.OG, Taunus- /Skyline-Blick, Lift, san., Parkett, Garage, KP € 119.000,–. Tel. 0172/9988823

**Verkaufe 2 Zi.-ETW,** 11.OG, Loggia, Abstellraum, EBK, Parkett, TG-Platz, ca. 54 qm, Taunusblick, in Oberursel-Stierstadt, VB € 89.000,–. Tel. 06171/695757 oder 0179/9253014

**HG-Gonzenheim,** 2,5 Zi.-ETW, 67 qm, 4.OG, EBK, Bad+Gä.-WC, Keller, TG-Platz, ruhige Lage, Südbalkon, Lift, sehr gute Verkehrsanb., s. frei, Preis € 93.000,– VB. Tel. 06423/4697 o. 01520/9161849

**Kleines altes Wohnhaus** mit Garage in Kronberg/Schönberg, sanierungsbedürftig. Nähe Schule und S-Bahn. Grundstück ca. 470 qm, Wohnfläche ca. 93 qm, Nutzfläche ca. 41 qm mit Erweiterungsmöglichkeit. Vom Eigentümer an privat für 598.000,- € zu verkaufen. Auskunft mobil: Tel. 0171/3332169

**Verkaufe exclusive 3-Zi. DG-ETW** 85qm (92qm ), BJ Q4.2007, in ruhigem 3-Familien-Haus Feldrandlage Eschborn-Niederhöchsstadt, ruhig aber nur 5 FußMin. zur S3/S4, Loggia 9qm, Keller, Garage. Top Ausstattung, EBK etc., extra WC, Schiffsbodenlaminat, Bäder Fließen + Fußbodenheizung sowie Kamin im Wohnzimmer, VB T€ 274, frei nach Vereinbarung Kontakt Tel. 0160/5555066

**Königstein, 3 ZW, von PRIVAT!** ca. 80 qm, S/O Balkon, 1. OG, großer Wohn-/Essbereich mit KAMIN, EBK, großer TG-Platz, renoviert, sofort frei, € 165.000,– Tel. 0172 635 82 66

**Wohnung in Liederbach von Privat zu verkaufen,** ca. 105 qm, 3 Zi., aufwendig renoviert, neue Heizung, komplette Elektrik, sowie exklusives Bad, Türen und Fenster, 2 Balkone, Garage, Keller, Stellplatzbenutzung, 169.000,– €, Tel. 06196-27839 o. 06131-613110

**Königstein 1, 3-Zimmer-Wohnung,** 93 qm, Souterrain, EBK, Bad, Abstellraum, Terrasse, Laminat, ruhige Lage, V.B.: 158.000€ Tel.: 0174/1668032

## Mietgesuche

**Oberursel: Akademiker,** 43, NR, sucht 1-2 ZW, auch Souterrain o. Einlieger, Miete o. Kauf. Tel. 06171/6941530

**Gesucht:** 3 ZKB in Oberursel-Mitte bis € 900,– WM, von privat, zum 01.03. oder später. Tel. 01522/9528693

**Junge Fam. (1 Kind)** mit gesich. Eink., NR, kein Haustier, sucht Haus (5 Zi.) mit Garten u. Garage in Bad HG od. OT, max. € 1.200,– Kaltmiete. Tel. 06172/451290

**Junge Frau** mit festem Einkommen sucht ab sofort eine Wohnung ab 45 qm mit Balkon bis € 450,– kalt in Bad Homburg und näherer Umgebung. Tel. 0178/8459016

**Familie mit Kind** sucht Haus o. große Wohnung (min. 5 Zi.) mit Garten zur Miete in Bad Homburg, von privat ab April. Tel. 06172/1711822

**Fitnessfachwirtin** (Personaltrainerin) sucht ruhige 1-2 ZW, 50-60 m² im Raum Glashütten für ca. 450,- € warm. Tel. 0162/4250112

**Haus zur Miete gesucht.** Paar, Mitte vierzig, sucht Haus mit Garten, min. 150qm, Garage, GäWC, Feldrand, in Eschborn, Steinbach oder Umgebung, Kaltmiete ca. 1.500 Euro. Angebote bitte nur von Privat an 0178-2080638 oder 06173-608926.

**Familie sucht Mietwohung oder Miethaus** ohne Provision bevorzugt in Königstein oder Kronberg. Tel.: 0162 2630 125

**Nettes junges Paar sucht eine 2–3-Zimmer-Whg.** zum 01.03.09 in Königstein. Angebote bitte per E-Mail an adler.tino@gmx.de

**Berufst. Paar,** Mitte 40, sucht 3-4 ZKBB bis ca. € 700,– kalt in Oberursel/Bad HG. Tel. 06051/978000 AB

## Vermietung

**DHH,** ruhige Wohnlage in Friedrichsdorf, OT Seulberg. 195 qm Wfl., 441 qm Grundstück, Garage, € 1.750,– KM, € 250,– Nk. Alle Räume Parkett, moderne Hochglanzküche mit eingeb. Kaffeevollautomat, Induktionsherd, Wärmeschublade, GS etc. Nah an Grundschule, Kiga, Bottigtal und Hardtwald. Kinderfreundlich, riesiger Sandkasten, Baumhaus, Gartenhaus. Heizungsanlage: Öl- und Scheitholzbrenner. Ab 1.3. oder 1.4. www.immobilienscout24.de, ID: 48649672 Tel. 06172/944286

**Kronberg-Schönberg,** gepfl. WE, ruh., 3 Zi., Kü., Tgl-Bad, Gä.-WC, Balk., ca. 91 qm, € 810,– + Nk. + 3 MM Kt., Garage. Tel. 06172/75855 o. 0170/2818926

**Stelle Behandlungsraum** für Beratungs- od. bspw. Energiearbeit im Zentrum von Bad Homburg stundenweise zur Verfügung. Tel. 06172/6681727

**Ober-Eschbach,** möbl. Zi., 23 qm, sep. Eingang im UG eines 1 Fam. Hauses, eig. Dusche/WC, Tel., TV, für € 290,– mtl. zu vermieten. Tel. 06172/42768

**Von Privat, 2-Zimmer, Friedrichsdorf-Seulberg,** ca. 46 m², Laminat, Balkon nur € 430,– + NK, Kaution
Tel. 06103/300210 · rak-hausverwaltung.de

**Von Privat in Friedrichsdorf-Seulberg,** 3-Zim.-Whg., 68 m², neu renoviert, Laminat, Balkon, Gäste-WC, € 510,– zzgl. NK + Kaution
Tel. 06103/300210 · rak-hausverwaltung.de

**Von Privat 4 Zimmer, in Friedrichsdorf-Seulberg,** 81 m², neu renoviert, Laminat, Balkon, Gäste-WC, € 590,– zzgl. NK + Kaution
Tel. 06103/300210 · rak-hausverwaltung.de

**Friedrichsdorf-Stadt, Nähe Bhf. von privat:** Große 2-Zim.-Whg., ca. 80 qm Wfl., Laminat, nur € 570,– zzgl. NK + Kaution, Tiefgarage möglich.
Tel. 06103/300210 · rak-hausverwaltung.de

**2 Zi.-Studiowhg.,** in Friedrichsdorf, 5 Min. von S-Bahn, ruhige Lage, EBK, Miete € 390,– + Nk. v. priv. ab sofort zu verm. Tel. 06174/256401

**BH, O.-Erlenb.,** möblierte 3 Zi.-Wohnung zu vermieten, ab sofort. Tel. 0173/7998287

**Bad Homburg City,** 1 Zi.-Wg, ca, 24 qm, Single-Küche, Parkett, Duschbad, von privat, € 350,– + NK. + Kt. Tel. 06172/82204

**Bad Homburg City-Pizzeria zu verpachten,** ca. 40 Plätze, Garten, kompl. eingerichtet, von priv. € 1.990,– +Nk.+Kt. Tel. 0172/6688162

**Oberursel,** Waldnähe, v. priv., 3-ZKBB, 88 qm, renov., 2. Stock v. 3 Stockwerken, Nähe U-Bahn, ruhige Lage, € 590,–+Nk./Kt. Tel. 06172/302448

**Bad Homburg,** 2 Zi.-Wohnung zu vermieten, zentrale Lage, 50 qm, Bad, Balkon, EBK, Pkw-Stellplatz, Keller, ggf. möbliert, von privat, KM € 475,–, Stellplatz € 25,– + € 75,– Nk + 3 MM Kaution, ab 01.03. Chiffre: HW 0302

**Top möblierte 2 Zi-Whg.,** von privat! Ruhige Wohnlage, gute Verkehrsanbindung, ca. 57 qm, Parkett, EBK, Wannenbad, kompl. und modern möbliert, ab sofort, € 1.150,– Warmmiete. Tel. 0177/5844488

**2 Zimmer von privat!** Gute und zentrale Lage, ca. 68 qm Wohnfl., große Terrasse, großes Bad, Gäste-WC, mod. EBK, helles Souterrain, ab sofort, € 700,– kalt + € 150,– Nk. Tel. 0172/6746193

**Schmitten/Oberreifenberg** in 2 Fam.-Haus, schöne, helle 2 Zi.-Dachwohnung ca. 70 qm, ruhige Lage, EBK, Gäste-WC, gr. Bad, Kachelkaminofen, Laminat, Kfz.-Abstellplatz, frei ab 01.02.2009, € 485,– + Nk. + Kt. Tel. 0173/4436939

**1 Zi.-Appartement, Oberursel,** 30 qm, möbl. Wohn- Schlafzimmer, Küche, Tgl.-Dusche, WC, 2 Min. bis U-Bahn, € 385,– incl. Umlage. Vorzugsweise Wochenendfahrer/in. Tel. 0160/3505062

**Resonanzraum für Therapie o.ä.,** suche Mitmieter, 2 Räume, 38 qm, Bad, Stellplatz, OU-N., ruhig, gute Anbindung. Biete Stimmbildung. Tel. 06171/6987721

**Friedrichsdorf von privat (Ringstr.)** 2 ZW, EG, ca. 60 qm, Küche, Bad, kl. Balkon, Parkett, neu renoviert, Keller, kurzfr. frei, Miete € 380,– + € 180,– Nk. + Kt. Tel. 06172/83316

# Private Kleinanzeigen

**Bad Homburg, Kaiser-Friedrich-Promenade.** 1 Zi.-Whg., EG mit sep. Eingang u. Terrasse, ca. 46 qm, € 390,–+Nk.+Kt. von privat.
Tel. 0171/2033775

**Bad Homburg u. Kurparknähe,** ruhige 3 ZW, 2.St., elegant renov. Altbau, EBK, gr. Einbauschränke in Tgl.-Bad u. Flur, Parkett, ca. 83 qm, € 780,– + € 110,– Nk. + Kt.
Tel. 06172/690735

**Bad Homburg, von privat,** Nähe Tannenwaldallee, sehr schöne 2 Zi. DG-Whng., ca. 65 qm, Balkon, EBK, Parkett, TG, ab 1.2., € 580,– + € 50,– TG + € 140,– Nk.
Tel. 0172/6545484

**Oberursel-Stierstadt.** 2½ Zi., Wohn., Einbauküche, 60 qm, Gartensitzecke, (Pkw Stellpl. möglich), gute Wohnlage, Waldnähe, Kaltm. € 500,–, frei ab 01.04.09.
Tel. 06171/51267

**Oberursel:** Helle, moderne 3 Zi.-Whg., ca. 85 qm, EG mit Garten, kleine WE, ruhig aber zentral, EBK, TG, Aufzug, kleiner Balkon, 3 Min. zur U-Bahn, € 990,– + Nk. + Kt.
Tel. 06172/688011

**Kleines Reihenhaus m. Garten** in Bad Homburg, 3 Zi. + Wohnküche, 80 qm, 1. und 2. OG, Dielenboden, € 790,– + Nk. Tel. 06172/84391

**Kronberg-Oberhöchstadt**, topsaniertes 1-Zi.-Appartment mit Küchenzeile, Südbalkon, Bad, Flur, Keller, 37 qm, 333,- € Miete + NK + TG-Stellplatz; 3.OG, gepflegtes Haus; ab sofort von privat.
Tel. 0561/819521

**Schmitten-Oberreifenberg**, 2ZKB, 60 m², komplett gefliest, Südbalkon, Stellplatz, Miete 450,- € + NK + Kt.
Tel. 06434/3278 o. 0173/6628925

**2 Zi.-Wo., Kronberg 1**, Top-Lage, ab 1.03.09, 750,- € + Uml.
Tel. 06174/4959

**Nachmieter gesucht** für wunderschöne Dachgeschosswohnung im Zentrum von Königstein. 2 Zi., Kü., Ba., Hr. Schwenk vormittags
Tel. 06174/923740
millennium-buchhandlung@web.de

**Königstein** - Zentrale 2,5 Zi. Wohnung mit 73 m² und Balkon in saniertem Altbau, Kaltmiete 630 €; direkt vom Eigentümer.
Tel. 0172/6230683

**Möbl. Zim.** auch f. Firmen zu verm., Bad - Küchenmitbenutzung auch für kurze Zeit, ab sofort, 250,- € + NK, Raum Kgst. Tel. 06174/964387 o. 0170/2875081

**Kronberg-Oberhöchstadt,** 3,5 Zi., 90 m², Balkon, EBK, Diele, 1 Pkw-Stellpl., Keller, ab sofort, € 800,- + € 200,– Uml. + 3 MMK, keine Tierhaltung. Tel. 0177/2178723, Fax: 06173/61725

**K.-Schönberg:** Möbl. 2 ½ Zi.-Wohnung (ca. 65 m²; Wohnzi., Schlafzi., Esszi. mit Single-Einbaukü., Bad, Diele); ruhig; Garten + Terrasse; Tel./Internet; Bus 71 (zum Bhf., Berliner Pl., Sodener St.) fast vorm Haus; € 550,- + € 200 NK pauschal + 2MM Kt. Tel. 06173/64892; 0175/2402232

**3ZKB Souterrain (kein Keller) Königstein/OT,** ca. 100m², gr. EBK, Bad m. Du. u. Wa , Gä.WC, Gartennutzung u. sep.Grillplatz, PKW Stellpl., Laminat, Fließen, weiße H.-decken, Kinder u./o. Haustier gerne. € 750,- kalt 2MM Kaut. Unter der Woche ab 19:00 Uhr
Tel. 0176/81086583

**Wohnung von Privat** zu vermieten ab 01.02., 3 ZKB ca. 75m², Dachterrasse mit Burgblick, Holzboden u. EBK. 650,- € + NK + Kt.
Tel. 0173/3084415

**Helle DG-Wohnung 65 qm**, Küche mit EBK, Bad im 2-Fam.-Haus mit Energie-Pass. Kelkheim-Hornau ab 1.4.09 zu vermieten, neu renoviert.
Tel. 06195/63137

**3 ZWG Königstein**, 110 qm, EBK, Duschbad, Kachelofen, 2 Terrassen, 2 Fam.-Haus, Parterre, Garten, Seniorengerecht o. WG geeignet, 850,- € plus Umlagen 200,- €.
Tel. 0172/6902755

**Ob.Oberst., 3-Zi.Whg**., 92 qm, inter. geschn. Kü., Tagl.-Bad, Gä-WC mit Dusche, Balkon, Kell., TG-Stellpl., kl. Einh. 798,- € + NK sofort frei. Tel. 0172/9457085

**Hotel zentral in Königstein** kurzfr. zu verpachten, 12 Zimmer, möbliert.
Tel. 0173/6510411

**Kelkheim-Mitte** nähe S-Bahn. Schönes ruhiges 1-Zi.-App., 42 m² teilmöbl., Küche u. TGL-Bad, Am Naturschutzpark zu vermieten.
Tel. 06195/5055

**Ladenlokal**, zentral in Kgst. kurzfr. zu vermieten ca. 40 qm.
Tel. 0173/6510411

**Kronberg-Schönberg**, App. 35 m² HH; sep. EBK, Vollbad, Balkon, Nbr., 1 STP, Laminat, Kabel, Stadtbus; 370,- € + 90,- € NK + 3 MMK
Tel. 0172/6716423

**Sehr schöne/ruhige 2 ZW** m. großem Garten, 1OG m. Balkon 68,44 qm in Oberhöchstadt ab 1.3.09 zu vermieten. Whn.-Zi. 25qm; Schlzi. 14qm; Bad m. Wanne, Dusche, WC, Waschb.; sep. Gäste-WC; sep. Küche; sep. Vorratskeller; Garagenpl. in Tiefgarage. Whng.-Miete 725,- € Gar.- Miete 50,- €, NK ca. 100,- € - 150,- €. Tel. 06081/13469

**Kelkheim, Höchster Str.,** charmante helle **2 ZWhg** (78 qm), 1. DG, EBK, Loggia, Kabel, Lift, TG, € 690 + NK + TG Tel. 0151 1742 3663

**Von privat in Bad Soden zu vermieten: 3 Zimmer,** Küche, Bad, Balkon, 70 qm, 1. Etage, Musikerviertel, Miete 530 € + 170 € NK, 1590 € Kaution frei ab 1.3.09,
Tel. 0176/51580222

**Falkenstein, 1-Zi.-App.,** 42 qm, Duschbad, sep. Toil., gr. Balkon, EBK, Schwimmb., Waschk., Pkw-Stellp., direkt am Wald, ruhige Lage. Miete 600 Euro warm.
Tel. 0174-9648665

**Kelkheim-Fischbach, helle 3,5-Zimmer-Wohnung** in 3-Familienhaus, Erstbezug nach Renovierung, ruhige Lage, Wohnfläche 102 qm im 1 OG, Fließen, Parkett, TGL-Bad und Gäste-WC, großer Südbalkon, Wasch- + Trockenraum, PKW-Abstellplatz, KM ? 790,- + NK + Kt.
Tel. 0152/06584962

**Oberursel altstadtnah, Altbau 1910 Erstbezug nach Sanierung:** 4-Zi.-Wohnung, 2 Bäder, kalt € 1.250,–; 3-Zi.-Wohnung, 1 Bad, kalt € 850,–. Tel. 0163 / 8472710

**Königstein, moderne Büros, ab 220,– €. Tel. 06174 / 5485**

**Königstein, 3,5 Zi.,** gepflegt, 97 qm Wfl., Tgl.-Bad, G-WC, Balkon, EBK, Garage, Stellpl., Parkett, 700,– € + NK, Tel. 0163-9246967

**Waldems: helle, ruhige 4-ZKBB,** Tageslichtbad. Gäste-WC, EBK mit Spülmaschine u. Mikrowelle, Autoabstellplatz kostenlos, Keller, Trockenraum, Kabelanschluss, 96 qm, 520,– € + NK u. Kt. ab 01.04.
Tel. 06087- 979979 o. 0171-1970145

**Königstein – Ruhige Wohnung, 3-4 Zimmer,** gr. Garten, 84 m², € 790,-- kalt,+ NK, Stellplatz ,
Tel. 0211588248

**Königstein-Schneidhain, gr. RH** mit kl. Garten, kompl. renoviert, EBK, Stellpl., sofort frei, 1.300 € + NK + KT von Privat: 0172/9288182

**3 ZI Whg mit Stellplatz** in Königst. zu vermiet. oder verkauf.Ruhige Lage 5 Min zur Innenst.
Tel 0172-6711952

## Lagerraum/-halle

**Lager hell u. trocken 30m² bis 150m²** in Oberursel zu verm. EUR 3,60,- pro m². Tel. 0171/6217979

## Ferienhaus/-whg.

**Sylt FeHs** m. 2 App. f. 2 Pers. 40 qm + Terr., f. 2-4 Pers. 60 qm, kl. Garten. Tel. 06171/952550
www.hausgarfield.de

**Lago Maggiore,** Ferienhaus mit Seeblick zu vermieten.
www.casa-sandrina.de

**Büsum/Nordsee,** Traumblick aufs Meer, 2 Zi.-App., Hochh., 2 Pers., 20.OG, frei. Tel. 04821/83290

**2 Zimmer FeWo** im schönen Chiemgau mit Erker und gr. Balkon, komplett ausgestattet.
www.urlaubimchiemgau.de
oder Tel. 06171/708775

**Irland** - Kleines Haus (belegbar bis 5 Personen) mit Küche / Bad / WC / Wohnzim-mer und 3 Schlafzimmer in ruhiger, ländlicher Lage im Seengebiet am River Erne zwischen Cavan und Belturbet, County Cavan, für Golfer, Angler und Feriengäste (Selbstversorgung). Infos unter www.thorntoncottages.ie .
Tel. direkt 00353-494334294,
Mobil 00353-868326861 oder
Auskunft durch Adolf Guba,
Telefon 06192/969113 oder
Adolf.Guba@BleiGuba.de

**Ostsee-Ferienhaus,** 150 m zum Sandstrand, zw. Kiel und Eckernförde, 3-Sterne. Ausstattung für bis zu 6 Personen.
Infos unter www.strandkate.de
oder Tel. 06174 / 961280

## Grundstück/Garten

**Von Privat: Grundstück** in Schmitten-Arnoldshain zu verkaufen; 480 qm, voll erschlossen, schöner Talblick, EURO 98.000.-
Tel. 06174/249167 o. 0172/6115471

**Baugrundstück in Kronberg**/ Schönberg. Nähe Schule und S-Bahn, ca. 240 qm für Doppelhaushälfte geeignet. Ausnutzung bis 170 qm Wohnfläche vom Eigentümer für 198.000,- € an privat zu verkaufen. Auskunft mobil: Tel. 0171/3332169

**Suche Baugrundstück:** Kl. Familie sucht privat z. 2-geschoss. Bebauung f. freist.EFH erschl. Baugrundstück, ca. 400 qm/100.000 € im 80 km-Umkreis v. Frankfurt), gerne Mainz od. Limburg. Gute Schulangebote u. Anbindung nach Ffm. erwünscht. Mobil:0177/2042660.

## Tiermarkt

**2 Gouldamadinen-Männchen**, (australische Vögel, gold-lila-türkis) in liebevolle Hände, gegen Schutzgebühr abzugeben.
Tel. 06173/607970

**Suche Hühnerstall** - Ich suche einen gebrauchten, günstigen Hühnerstall, Tel. 0173/6652120 o. 06173/320808

**TSV sucht liebevolle Pflegestellen** für in Not geratene Hunde und Katzen. Tierarztkosten werden übernommen. Tel. 0178-6365129

## Tierbetreuung

**Wer hat Lust** Mo.-Fr. abends mit unserem Airedale-Terrier in Bad Homb. Nähe Waldfriedhof spazieren zu gehen? Tel. 0174/3115941

## Vermisst/Entlaufen

**Unser weiß/roter Kater** ist seit dem 11. Dez. verschwunden (Kronberg, Immanuel-Kant-Str.)
Tel. 0160/5505009

**Kater vermisst!** ca. 6J. einfarbig grau, kastr., nach Zuzug n. Ohö. seit 2 Wo verschwunden.Finderlohn!
Tel. 06173/9656060, 0172/6830555 bitte melden!

**Schwarzer Cocker-Spaniel** mit rotem Halsband an Silvester im Philosophenweg Richtung Opel-Zoo entlaufen. Coco ist 8 Jahre und kastriert. Für Hinweise ob lebendig oder tot Belohnung garantiert.
Tel. 06173/1490

**Wir suchen unsere Katze.** Farbe Schildplatt (Schwarz, orange, weiß) zuletzt gesehen in Königstein/ Siedlung. Dankbar für Hinweise: 06174-297609

## Stellengesuche

**Gartenarchitekt** im Ruhestand berät Sie in allen Fragen Ihres Gartens.
Tel. 06196/25550

**Auf mich ist Verlass.....** wenn Sie Hilfe im Haus, Büro oder im Garten brauchen (jg. Rentner). Probieren Sie's. Tel. 06172/22228

**Profi.** Mal., Tap., Fliesen, Putz, Laminat, Parkett, Trockenbau, Fenster - und Türeneinbau, Dachausbau.
Tel. 0160/5749594

**Zuverlässiger Handwerker** mit Referenzen macht Ihr Zuhause wieder schön. Maler, Lackierer, Fußboden, Trockenbau usw. Hochwertig, schnell und günstig.
Tel. 0176/26115701

**Zuverlässige Frau** sucht Stelle im Privathaushalt zum Putzen und Bügeln. Tel. 0178/7174660

**Renovierung vom Fachmann,** gelernter Maler, Verputzer, Spezialist f. Altbausanierung und Innenausbau sowie Fliesen, Laminat.
Tel. 0163/4522675

**Zuverlässige Frau** sucht Stelle im Privathaushalt zum Putzen und Bügeln in Kronberg und Königstein.
Tel. 0177/5258468

**Handwerker sucht Arbeit:** Malen, Tapezieren, Lackieren, Laminat, Verputzen, Fliesen, Trock.-Bau, Dach-Renov. Tel. 0177/1389434

**Zuverlässer Handwerker** sucht Arbeit. Malerarbeiten, Fliesenlegen, Trockenbau, Fußboden.
Tel. 0163/7680916

**Renovierung aller Art!** Tapezieren, Laminat, Badrenovierung, Fliesen verlegen und Umzüge.
Tel. 069/34829861 o. 0176/20504139

**Zuverlässige Frau** sucht Putzstelle. Privat in Oberursel.
Tel. 0152/09578927

**Hilfe im Alltag:** Begleitservice. Wünschen Sie sich manchmal Hilfe zu Hause oder Begleitung bei Erledigungen außer Haus (z.B. Einkaufen, Arztbesuch, Behördengang) oder suchen Sie einen Partner bei Freizeitaktivitäten? Tatkräftiger Senior aus HG (63 J., pens. Akad., verh.) bietet Ihnen seriöse u. vertrauensvolle Hilfestellung nach Ihren Wünschen (keine med., körperliche Pflege). Bitte rufen Sie mich an; ich besuche Sie gerne unverbindlich zu einem persönlichen Gespräch (Raum HG).
Tel. 0151/57600875

**Assistentin/Sekretärin** sucht neue Herausforderung. Stärken: MS-Office, englisch, zuverlässig, engagiert, Organisationstalent.
assistentin.mw@gmx.de

**Zuverlässiger, deutscher** (Un-) Ruheständler sucht € 400,– Job (Bürobote oder Haus- und Gartenarbeiten) Tel. 0171/5203812

**Reinigungsfrau sucht** Beschäftigung in Bad Homburg, 4-5 Stunden. Tel. 06172/459056
oder 0176/62554913

**Renovierungsarbeiten.** Innovativer Service rund um Ihr Haus.
Tel. 069/48442030

**Maler u. Lackierer** mit 30 Jahren Berufserfahrung führt aus. Anstrich, Tapezier, Trockenbau, Laminat, Fertigparkett und Fliesenarbeiten.
Tel. 06172/671870 o. 0176/51443010

**Zuverlässiger Mann sucht Arbeit.** Tapezieren, Streichen, Fliesen, Parkett, Laminat verlegen, Trockenbau.
Tel. 0152/24204138

**Nette Frau sucht Stelle** zum Putzen und Bügeln im Privathaushalt, Oberursel und Umgebung.
Tel. 069/65600997
oder 0177/2773135

**Zuverlässige Frau** sucht Stelle zum Putzen und Bügeln in Oberursel. Tel. 0163/9374585

**Maler, Tapezier, Bodenverlag,** Fliesen, Möbelmontage, schnell, sauber und pünktlich.
Tel. 0160/8094933

**Frau sucht Stelle** im Privathaushalt zum Putzen und Bügeln.
Tel. 0152/07428157

**Suche Arbeit:** Streichen, Tapezieren, Fliesenlegen, Laminat, Trockenbau, in Bad Homburg, Frankfurt, Umgebung. Tel. 0179/9806666

**Maler,- Tapezier** und Bodenbelagsarbeiten preiswert und schnell.
Tel. 0176/65241802

**Fachmann aus Schlesien** m. Ausbildung als Maler u. Schreiner sucht Arbeit in Umgebung von Königstein. Tel. 06174 / 201479
od. 0174 / 8042108

**Junge Frau sucht Stelle** im Haushalt zum Bügeln und Putzen in Königstein, Kronberg, Bad Homburg u. Umgebung. Tel. 0177/6312786

**Zuverlässige Frau sucht eine Stelle** zum Putzen und Bügeln im Privathaushalt in Königstein und Umgebung. Tel. 0174/8041549

**Mann sucht Arbeit:** Streichen, Tapezieren, Verputzen, Laminat, Fliesen verlegen und Gartenarbeit etc. in Bad Soden, Königstein und Umgebung. Tel. 0157/77113514

**Alle Renovierungsarbeiten:** Streichen, Tapezieren, Fliesen, Laminat, Teppichboden verlegen.
Tel. 0173/3244172, 06174/255473

**Zuverlässiger Pfleger sucht** Arbeit in der Senioren- oder Krankenbetreuung mit Wohngelegenheit in Kelkheim oder Umgebung.
Tel. 06195/900339

**Nette junge Frau** mit guter Erfahrung sucht Arbeit zum Putzen und Bügeln. Tel. 0179/7991699

**Junge Frau sucht Putz- und Bügelstelle**. Donnerstag o. Samstag ab 14 Uhr (3Std.)
Tel. 0178/7803036

**Handwerker mit Ausbildung** sucht Arbeit: Malen, verputzen, Boden verlegen, tapezieren, gut + günstig
Tel. 0172/4601680, 06174/998391

**Neustart als Fahrer-Chauffeur** voll-teilzeit-stundenw., alle Fs.-Klassen, Hochschulabschluss, gute Umgangsformen, fließend englisch, zuverlässig, flexibel.
Tel. 06173/702885 ab 18:00 m. 0174/4427763
auch am Wochenende

**Poln. Schreiner und Monteur** hilft bei montage Küchen, Möbeln etc.
Tel. 0176/68476246

## Stellenangebote

**Putzfrau gesucht!** Drei Personen-Haushalt in Bad Homburg sucht erfahrene Putzfrau ab sofort für 2-3 x wöchentlich. Minijob unbedingt erforderlich! Tel. 0172/9319560

**Kinderbetreuung inkl. Haushaltshilfe** in Bad Homburg gesucht. Für unsere beiden Kinder, 1 und 2,5 Jahre alt, suchen wir ein liebevolles u. zuverlässiges Kindermädchen. Mo.-Fr., ab nachmittags, 6 Std. täglich. Tel. 0174/3347675

**Are you english native Speaker,** have experience in working with Children and want to take care of our three Kids for six to nine hours per week in the afternoon?
Tel. 0173/9167471

**Rüstiger, belastbarer netter Herr** zwischen 30 bis 55 Jahre für private Ausfahrten, stundenweise, Zeit nach Absprache, gesucht! Gartenarbeit, Hausmeistertätigkeit kann auf Wunsch mitvergeben werden.
Oberursel, Tel. 06171/73613
Frau Bechstein verlangen.

**Liebevoller und zuverlässiger** Babysitter ab 20 Jahre für einmal die Woche Freitag- od. Samstagabend für unsere 2 Kinder (2 und 5 Jahre) in Bad Homburg gesucht.
Tel. 0174/3115941

**Suche für Privathaushalt** wöchentlich für 2 Std. oder 14-tägig für 3 Std. nachmittags (Mi. od. Do.) ab 16 Uhr eine zuverlässige deutschspr. Haushaltshilfe nach OU-Bommersheim. Tel. 06171/708775
oder 0173/9274316

**Zuverlässige und gründliche** Putzhilfe 2 mal pro Woche für 4 bzw. 3 Stunden in Bad Homburg gesucht. Idealerweise Di./Fr. od. Mo./Do. Tel. 0174/3115941

**Wir suchen eine Perle** für unseren Haushalt (Putzen, Bügeln, Kochen) in Ober-Erlenbach, die auch unseren 5-jährigen Sohn betreut. 13-15 Std. die Woche, evtl. auch mehr.
Tel. 0171/9085887

**Arzt** mit zwei schulpflichtigen Kindern sucht Hauswirtschafterin in sozialvers. pflichtiger Festanstellung für großzügiges Privathaus in Bad Homburg/Hardtwald. 20-30 Wochenstunden an 5 Tagen (Mo.-Fr. 11:00-16:00 Uhr). Aufgaben: Hausreinigung, Wäsche, Küche. Anforderungen: versiert in Hauswirtschaftsdingen, selbstständig in Haushaltsorganisation, gepflegte Persönlichkeit, sehr gute Deutschkenntnisse. Bitte mit Referenzen.
Tel. 0171/4443636 o. 06172/4997770

**Wir sind in unser neues Haus** in Kronberg-OHö. umgezogen und suchen ab sofort eine zuverlässige Putz- und Haushaltshilfe 2x pro Woche 2-3 Std. als Minijob. Über Ihren Anruf würden wir uns freuen.
Tel. 0172/6832425

**Für unsere 6 Monate alte Tochter** suchen wir eine erfahrene, liebevolle und zeitlich flexible Betreuungsperson 2x pro Woche 2-3 Std. als Minijob und zusätzl. Mi. Vor- od. Nachm. ca. 3 Std. für unsere gr. Tochter (3J), idealerweise mit Auto. Minijob. Über Ihren Anruf würden wir uns freuen. Tel. 0172/6832425

**Flexible und erfahrene Haushaltshilfe** in Kronberg für ca. 20h pro Woche gesucht. Selbstständiges Arbeiten wird vorausgesetzt, Referenzen erforderlich, zusätzliches Babysitten erwünscht. Nur auf Rechnung oder Mini Job.
Tel. 0160/6382425

**Zuverlässige, erfahrene u. selbständig** arbeitende Putzfrau gesucht. 3xwöchentl./ca. 25Std. im Monat. Bad Homburg. Nur Mini-Job o. Rechnung. Tel. 06172/6811812

**Familie in Königstein sucht an 3 Vormittagen** in der Woche (15 Stunden) eine erfahrene, deutschsprachige **Putzfrau** für Dauerstellung. Bezahlung und Termine nach Absprache. Tel. 06174/998111

**Suchen in Kelkheim deutschsprachige Putzfrau** für 6-8 Std. pro Woche. Hund im Haus.
Tel. 0173-3467022

**Aushilfe** langfristig für unsere Auslieferung (Buchversand) nach Königstein 1 **gesucht.**
Tel. 0171-8307405

**Kleindarsteller/Models m/w von Mark.-Agentur ges.** Alle Altersgr. und Größen; Tagesgage ab 250,- € mgl. Tel: 01520-4796747

## Babysitting

**Suche Babysitter in Bad Homburg** (gerne ältere Dame) für meinen kleinen Sohn (9 Monate) für gelegentliches Aufpassen, hauptsächlich abends. Tel. 016097442270

**Suche Babysitter** für meine 4-jährige Tochter für gelegentliches Aufpassen - vorwiegend abends. In Kronberg-Nord. Tel. 06173/940682

## Kostenlos abzugeben

**Zu verschenken! EBK m. Elektroherd,** Ceranfeld, Geschirrspüler, Kühlschrank, Selbstabbau, Tisch, 3 Stühle, Couch, 3 Sessel.
Ausk. Tel. 06174/62329

## Verkäufe

MUSIKHAUS am DORNBUSCH
Eschersheimer Landstraße 278
60320 Frankfurt am Main
Tel. 069-56 56 56, Fax 5 60 36 71
www.musikhausamdornbusch.de

**Top-Couchgarnitur** (3-Sitzer, 2-Sitzer + Sessel), blaugrau, sehr gut erhalten, an Selbstabholer in Ffm. Preis € 295,– VB.
Tel. 0170/1806351

**Verkaufe blauen Fernsehsessel** von Fa. Elastoform mit etlichen Funktionen (keine Massagefunktionen), NP: € 1.700,– Preis: VB. Interessenten bitte melden unter:
Tel. 069/95059256

**Puppenhaus mit 6 Zimmern** zu verkaufen! Komplette Einrichtung für jedes Zimmer inklusive. Bilder auf Abfrage per Mail möglich. Beleuchtung/Klingelgeräusch möglich, müßte aber instandgesetzt werden, € 100,–. Tel. 06172/985423

**Kleiderschränke, Spiegelschr.,** weiß, B 1,50, H 2,40, T 0,58. Falttürenschr. dunkelbl. m. Spiegeln B 2,90, H 2,20, T 0,60, preisg. abzugeben. Tel. 0176/51266023

**TV-Sessel Himolla,** 3 Motoren, Aufstehhilfe, verl. Fussteil, NP € 1.400,–, VB € 600,–, 3 Jahre alt.
Tel. 06171/26073

**Mollige warme Pelze** aus Nachlass. Blaufuchsjacke, Mäntel Rot-Blau- Silberfuchs, Gr. 38-42, preiswert. Tel. 06007/1232

**Solarium Ergoline 20 plus,** neuwertiger Zustand, zu verkaufen, VB € 500,–. Tel. 06007/1515

**Knittax Strickapparat** mit Schrank u. div. Zubehör abzugeben, Preis VB. Tel. 06172/390232

**Verkaufe wertvolleGlassammlung** von Biedermeier, Barock- Jugendstilgläser wie zum Beispiel f. Egermann, A. Pfohl, W. Hoffman, ca. 300 Stück, nur an Sammler zum Festpreis. Tel. 0175/9043311

**Disney Taschenbücher,** Kindler Literaturlexikon, 22 Bd. (orig.), 130 Rezepthefte, sonst. Bücher, VB.
Tel. 06172/86224

**Nerzmantel,** gut erhalten, Gr. 44, lang, Schnäppchen, Wert (2.400,–) jetzt € 650,– VHB. Abends/mittags
Tel. 06171/22547 Spiecker

**Jugendzimmereinrichtung** zu verkaufen! Bett, Kommoden und Schrankwand auf VB.
Tel. 06172/71221

**Für Heimwerker:** Verkaufe VB, King Craft Dekupiersäge mit Werk- u. Spanntisch, Oberfräse m. Zubehör, Drehbank, Bohrmaschine etc. Tel. 06172/31200

**Einbauküche** Korp./Apl. dklgrau, Front matt weiß, Griffe/Geräte Edelstahl, Esse, Spüle, Spülmaschine, E-Herd/Ceran, Kühl- Gefrierkombi, inkl. Geräteschränke 1 US 100, 4 US 60, 1 US 50, 1 OS 100, 5 OS 60, 1 OS 50, VB € 1.800,–.
Tel. 06172/34298 o. 0160/95410553

**Tier-Transportbox** aus hochw. Kunststoff, 60x45x40cm, 2 Katzenklos. Tel. 06174/3239

**Verkaufe Stokke-Kinderbett** mit Zubehör für Wiege + Umbaustühle VB 85,- €. Tel. 06174/968983

**Neuw. braune Ledercouch**
(€ 220,-) u. schwarzes Metallbett mit 2 Latten-rosten u. Matratzen (160x200, € 250,-) an Selbstabholer.
Tel. 0179/9422698

**2 - 11er Karten für das Thermal-Solebad**, Bad Soden/Ts., günstig zu verkaufen.
Tel. 06195/8621 (öfters probieren)

**Einbauküche 1 Jahr,** wg. Umzug, Front ahorn, Dunstabzugh., Spüle, Spülm., E-Herd/Ceran, Kühl- Gefrierkombi., 2 US 60, 1 US 30 (Besteck), 2 OS 60, 2 OS 40, 2000,- €. Tel. 06171/200575 o. 0175/6682345

**Handwerker bietet Einbauschränke,** preiswert, hochwertig. Kontakt: 06195-74092 o. 0172-5940059 – Auch Montagen.

# Private Kleinanzeigen

## Ankäufe

**Kaufe gegen bar,** Gemälde, Grafik, Skulpturen, Bronzen, Porzellan, Figuren KPM, Hummel, Uhren, ganze Sammlungen oder komplette Haushalte. Tel. 06171/55993

**Alte Gemälde gesucht,** Dipl. Ing. Hans-Joachim Homm, Oberursel. Tel. 06171/55497 od. 0171/2060060

**Alte Orientteppiche** und Brücken gesucht, auch abgenutzt. Dipl. Ing. Hans-Joachim Homm, Oberursel. Tel. 06171/55497 od. 0171/2060060

**Kaufe Meissner Porzellan** aller Art, auch Einzelteile, Figuren u. Tiere v. Rosenthal, KPM, Hummel, usw., alte Gemälde u. Krüge. Tel. 069/555998

**Orden, Urkunden, Helme, Mützen,** Uniformen, Fotos usw. und Bücher ü. Kriegs- und Kolonialgeschichte bis 1945 von Militärhistoriker gesucht. Tel. 06172/983503

**Militärhistoriker** su. Militaria & Patriotika bis 1945! Orden, Abz., Urkunden, Fotos, Uniformen, usw. Zahle Top-Preise! Tel. 0173/9889454

**Militärhistoriker** su. von 1810 -1945, Orden, Säbel, Dolche, Abzeichen, Medaillen, Helme, Pickelhauben, Uniformen, Auszeichnungen, Fotos, Postkarten, Krüge, Reservistika, ganze Sammlungen gegen Höchstgebot. Tel. 06171/55993

**Kaufe bei Barzahlung** u. a. nostalgische Bücher, Gemälde, Porzellan, alte Uhren, Bestecke, antike Möbel, Münzen, Medaillen, Briefmarken a. g. Sammlungen, Ansichtskarten, alten Modeschmuck u. g. Nachlässe. Tel. 06074/46201

**Sammler sucht alte Orientteppiche,** Kl. und Gr., auch beschädigt, zahle reellen Preis. Dr. Tawakol, Dietzenbach. Tel. 069/30858677 E-mail. Dr.t.k.l.@hotmail.de

**Für den Sperrmüll zu schade???** Suche nur von Privat, alles aus Speicher, Keller und Haushalt, auch reperaturbedürftig, einfach anrufen, netter Hesse kommt vorbei. Zahle bar. Tel. 069/67738815

**Privater Sammler sucht:** Antike Möbel, Gemälde, Silber, Bestecke, alte Bierkrüge, Porzellan und Uhren gegen Bezahlung. Tel. 06108 / 825485

**Gebrauchte Möbel**
aus den 50–80er Jahren gesucht.
Sideboards, Lampen, Büromöbel
und Kompletteinrichtungen usw.
Über einen Anruf würden wir uns sehr freuen.
**Tel. 069 / 26405534**

## Verschiedenes

**Alte Schmalfilme** mit oder ohne Ton, Super 8, Normal 8 und 16 mm-Filme kopiere ich gut und preiswert auf DVD o. Video. Hochzeit, Baby, Party, Urlaub, Hausbau usw. Beste Qualität. Ihre Schätze von mir gut gesichert. W. Schröder, HG. Tel. 06172/78810

**UMZÜGE**
4 Fachkräfte+LKW 8 T & Außenlift
für 8 Std. **NUR 545 € incl. MwSt**
incl. 20 U-Kartons+5 Kleiderkisten
& Allianz Möbelversicherung.
**PRIVAT-OBJEKT-KLAVIER & VOLLSERVICE-UMZÜGE.**
SEG Fachbetrieb.
www.bestremovals.de
**DEUTSCHE MÖBELSPEDITION**
**Tel. 0 69/26 92 24 82**

**Top-Zauberer** m. langj. Erfahr., die lustigste Zaubershow m. Einbeziehg. der Gäste, auch f. Kinder (ab 6 Kinder ab 4 J.) Tel. 069/865394

**Fenster schmutzig?** Kein Problem! Ich putze alles wieder klar. Tel. 06171/983595

**PC-Hilfe Global!** Störungsdienst, Kaufberatung, Installation, Unterricht und vieles mehr, preiswert, geduldig, schnell! Tel. 06172/937074 + 0163/6827257

**Kopiere Schallplatten** etc. auf CD. Tel. 06081/585205

**Entrümplung,** schnell, sauber, günstig. Wohnung, Keller, Dach + kl. Umzüge. Tel. 0171/3211155

**PC-Senior (66)** mit Geduld, **hilft PC-Senioren** kompetent bei Softwareproblemen bzw. Einstieg in den PC-Gebrauch. Bad Homburg und Umgebung. Tel. 0160/843-6594

**Rudi macht's!** Umzüge, Möbel Ab- und Aufbau, Entsorgung, sorgfältig und zuverlässig. Tel. 06032/3071844 oder 0160/2389288

**Sing and Swing-Jazz Duo,** Gitarre u. Gesang spielt Latin Jazz, Standards, Barjazz etc. z. Dinner, Vernissage u. sonst. Veranst. Tel. 06171/8690184 oder www.singandswing.com

**Alleinunterhalter** Sänger, Keyboard, Gitarre, Rock, Pop, Oldies, Evergreens, Schlager, € 60,– Std. (Fahrtkosten: 50 Cent/km ab Neu-Anspach). Tel. 06081/41207

**Alte Videofilme** von allen Formaten VHS, Betamax, V 2000, U-Matic, Hi 8, S-VHS, Video 8, VHS-C, DV-Digital, kopiere ich gut und preiswert auf DVD o. Video. Hochzeit, Baby, Party, Urlaub, Hausbau usw. Beste Qualität. Ihre Schätze von mir gut gesichert. W. Schröder, HG. Tel. 06172/78810

**PC-Beratung,** umfassend und unabhängig. Langj. Erfahrung. Kein Verkauf. Termine privat und Firmen täglich. Tel. 06172/75455

**PC-Hilfe?** Bei Problemen rund um den Computer, dem Internet, E-Mail, DSL, W-LAN oder VIREN? Rasche Hilfe-alles wird gut! Tel. 0176/50300439

**Computerspezialistin,** erfahren, geduldig, hilft reiferen PC-Anfängern den Einstieg zu finden. Reparatur und Schulung, günstiger Internettarif. Tel. 0173/3225211

**Überspielung von Filmen** und Tonträgern auf DVD bzw. CD. (N 8, Su8, Hi 8, MiDV, MC's, LP's usw.) Beratung und Qualität stehen für Erfolg! Tel. 06173/68114

**Abgespannt, gestresst?** Ganz- und Teilkörper-Massagen, Massagen zur Stärkung der Rückenmuskulatur, Hotstone-Massagen, Kräuter-Stempel-Massagen, Ätherische Öl-Massagen, Wohlfühl-Massagen, Fuß-Reflexzonen-Therapie, Akupressur. Tatjana Albeck, Massage und Stressbewältigung, Ffm-Sachsenhausen, Termine nur nach Vereinbarung. Tel. 0151 10230 700, Infos: www.Albeck-Massage.de

Der **Deutsch-Irische Freundeskreis Main/Taunus** trifft sich in Hofheim, Am Stegs-kreuz 2 (Eingang auf der Rückseite des Druckerei-Gebäudes Blei&Guba), montags (außer an Feiertagen) **ab 19.30 Uhr,** im original irisch eingerichteten »Gutenberg Pub« des Clubs (bei irischem Bier vom Fass) zu Gesprächen nicht nur über Irland. Interessierte Gäste sind herzlich willkommen. Rückfragen: E-Mail: DIFreundeskreis@bleiguba.de oder Telefon 06192/969113.

## Floh- & Trödelmärkte

**Sa., 17.01.09 Frankfurt-Höchst, von 8–14 Uhr**
Do., 22.01.09 **Jahrhunderthalle,** Parkplatz B
**Terminansage: 06195/902812, Büro: 901042**
**www.weiss-maerkte.de**

**Professioneller Transfer ihrer S8/N8-Filme. Direkt abtastung.** Überspiele auch VHS, Video 8, Hi8, u. v. m. Optimal auf DVD. Schnell + preiswert. R. Jurenda, Tel. 06082 / 2967

**PC – oder Notebookprobleme?** Kompetente Hilfe bei DSL, WLAN, Hard-und Sofware. Virenbefall, Sicherheit im Internet. Tel. 0160 / 4497235

**Kompetente PC-Hilfe sofort!** Internet m. DSL/WLAN/ Netzwerk. Tel. Beratung u. Service vor Ort. Privat u. Firmen. K. Haas 0170 / 7202306

**Entspannende Wellness-Massage.** Tel. 0160 / 95406146

**Beratender Ing.** projektiert/unterstützt öffentl. Finanzierung u. Förderung gewerblicher Unternehmen auf Ebene Land, Bund und EU. (z.B. Betriebsstätte, Infrastruktur, FuE, Innovation, Außenwirtschaft. Top Referenzen aus Industrie und Regierung. Tel. 06174-256398, 0172-6863705

**24-Stunden-Betreuung**
für Senioren – für jeden bezahlbar und legal. Nehmen Sie kostenlos und unverbindlich mit uns Kontakt auf.
**Seniorcare24**
**06047 - 95 24 37**
**0151 - 25 32 60 04**

**Alte Tonbänder, alte Schallplatten** in jeder Geschwindigkeit kopiere ich preiswert auf CD. Knackser, Rauschen, Knistern werden entfernt. Ihre Schätze von mir gut gesichert. W. Schröder, HG. Tel. 06172/78810

## Bekanntschaften

**Witwer, 83 J.,** Dipl.-Ing., rüstig, geistig rege, interessiert an Musik, Philosophie, Kochen, Sprachen, sucht Lebenspartnerin. Gemeinsamkeit mit gegenseitiger Hilfsbereitschaft zu pflegen sollten beide Partner als wichtigste Bildung ansehen. Chiffre: HW 0301

**Ein netter Er,** 41, 1,83, schlank, Akademiker sucht nette Sie für die gemeinsame Zukunft (29 bis 36). Chiffre: HW 0301

**Bin 60+, im Ruhestand,** suche Leute für Unternehmungen und zur gegenseitigen Unterstützung. Chiffre: HW 0303

**Zusammen geht mehr.** 3 symp. Jungs aus Bad Homburg 38-44 suchen Mädels für z.B. (Tanzen, Kino, Essen, Sternwarte...). ZusammenGehtMehr@aol.com

**Junger Mann,** 18 Jahre, neu in Oberursel zugezogen, sucht zwecks Freizeitgestaltung junge, nette Leute kennenzulernen. Tel. 06171/73613

**Trotz lieber Familie bin ich**, weibl., 75 J., 1,65, ehrlich + humorvoll, NR, oft einsam. Suche daher netten Partner zur liebevollen Altersbewältigung im Raum Kgst. Bitte mit Foto. Chiffre: KW 1/03

**Trau Dich!** Ich w., 60+, 167/60, NR, MTK, liebe Musik, Theater, tanzen, reisen, wandern etc. und vielleicht auch bald Dich? Finde es bitte heraus, unter Chiffre: KW 3/03

**Männer und Frauen aufgepasst!** Sind Sie alleine u. sehnen sich nach einer zärtlichen liebevollen Partnerschaft, dem richtigen Menschen für ein Leben zu zweit? Wir helfen Ihnen gerne dabei! Die Beratung ist kostenlos. Rufen Sie sofort an **0800–0003235 (Anruf kostenfrei), tägl. 10–20 Uhr. Agt. L&L**
**www.lebenundlieben.net**

## Unterricht

**Keyboard-Unterricht,** für Anf. und Fortgeschr., vorm. Termine mögl. für Erw., kostenlose Beratung, 13-jährige Unterrichtserfahrung. Schnupperwochen, fair im Preis! Tel. 06172/789777

**Tango Argentino** in Oberursel, Mi.+Do. ab 19 Uhr, alle Niveaus, individueller Einstieg jederzeit möglich. Info: 0177/7076070

**Gitarre, Ukulele, Laute.** Unterricht in: Oberursel, Weißkirchen, Steinbach, Königstein und Kronberg. Staatl. gepr. Gitarrenlehrer. Info: Gitarrenschule Sedena Zeidler. Schule der vier 1. Bundes-Preisträger. Tel. 06171/74336

**Don`t panic!** Native speaker bietet abwechslungsreichen Englisch-Unterricht/Coaching. Individuell, typgerecht, praxisbezogen. Für Business (Beruf), Studium (Nachhilfe) und mehr... Paul Maunder. Tel. 06172/868490

**Italienischer Schnellkurs** für Anfänger oder wollen Sie ihr Italienisch wieder auffrischen. Wir sind für Sie bereit. Rufen Sie uns an. Tel. 06171/75946

**Hochqualifizierter Gesangsunterricht!** Homepage im Internet: www.elfriedeameri.de Tel. 06172/489956

**Klavier spielen** mit Freude und Erfolg ab 4 Jahre, Erwachsene, jedes Niveau, Talentförderung von erf. Pädagogin. Tel. 0173/1766464

**Hochqualifizierte Nachhilfe in Mathematik und Physik.** Garantiere Erfolg. Tel. 0177 / 7511609

**Mobile Musikschule,** Violinen-, Klavier- u. Gitarrenunterricht, Theorie höchstes Niveau. Tel. 06195-8944

**Lese-, Schreib- u. Rechenschwäche?** kompetente Hilfe/Training für Kinder, Jgl. u. Erw. erteilt dipl. Legasthenietrainer; Tel.: 06174 928441

**Lernen Sie singen oder gut sprechen!** Gesangspädagogin bietet entsprechenden Unterricht in MTK und Hochtaunuskreis. Tel. 0171-1826809

**Diplom-Physiker** erteilt qualifizierte Nachhilfe in Mathematik, Physik und Chemie (Unterrichtsort: Kelkheim). Tel.: 06195 / 4161

**Endlich Englisch meistern!** Effizientes und interessantes Lernen. Renate Meissner, Tel. 06174 / 298556

**Endlich Französisch** in Angriff nehmen! Neuanfang mit Erfolgsgarantie. Renate Meissner, 06174 / 298556, RenateMeissner@t-online.de

**Wollten Sie schon immer Klavier spielen?** Wie die Zeit vergeht! Mit Humor und Witz lernen wir die ersten Schritte. Sternberg, Tel. 06174 / 968958

**BUSINESS ENGLISH COACHING:** Job-Interview? Presentations? Small Talk? –100 % praxisnah, Steve Carden – Tel. 0160 97524706

**Personal-Trainer** bietet individuelle **Betreuung** rund um Fitness u. Ernährung, Zuhause, am **Arbeitsplatz** o. im **Fitness-Studio**, Bereich **HG, MTK** u. **F.**
**Mobil 0177 / 7 64 96 46**
**Tel. 069 / 75 08 59 58**
**www.pfc-schander.de**

## Nachhilfe

**Probleme beim Wechsel** aus das Gymnasium? Erfahrene Nachhilfelehrerin erteilt Unterricht in Deutsch, Englisch und Französisch. Tel. 0175/5633695

**Suche Mathenachhilfe,** Hausaufgabenbetreuung für 2. Klasse in Oberursel-Nord, ca. 2 mal je Woche, gerne StudentIn/LehrerIn. Tel. 06171/623060

**Englisch und Französisch** mit Fokus auf Grammatik - erfahrener Nachhilfelehrer erteilt Unterricht. Hausbesuche kein Problem! Tel. 0172/6517798

**Französisch Nachhilfe** in Kronberg in meiner Muttersprache: Mireille Luchting Tel. 06173/62580

**Mathematik und Buchhaltung** - erfahrener Nachhilfelehrer erteilt Unterricht. Hausbesuche kein Problem! Tel. 0172/6517798

**Lehrerin erteilt Mathematik-Nachhilfe für alle Klassen.** Mehr Informationen unter www.mathe-und-sport.de. Tel.: 06174-998570

**Erfahrene Grundschullehrerin erteilt Nachhilfe** in Deutsch u. Mathe, 1.–4. Klasse. Tel. ab 18 Uhr 06196-777 oder 0172-6749964

## Audi

**Kaufe gegen Bar**
**PKW, LKW, Busse, Geländewagen, Pick-up, ab Bj. 75-08**
**Mercedes, BMW, Audi, Opel, VW, Toyota, Honda und andere Fabrikate, mit Mängeln, vielen KM, ohne TÜV, mit Motor- oder Getriebeschaden!**
**Bei Unfallfahrzeugen höher als Schätzwert.**
**Sulyman Automobile**
**Mob. 0171/2 88 43 07**
**oder 0 61 72/68 42 40**
**auch abends u. am Wochenende**

**Audi A4 Avant 2,0 TDI,** 170 PS, 6-Gg., EZ 0,/07, 31 Tkm, lavagrau, viele Extras u. Zubehör, u.a. gr. Navi, Xenon, Klimaaut., 17 Zoll Alufelge, Business Comfort u. Plus Paket, VB € 28.500,–. Tel. 0172/2028194

## Mercedes

**Mercedes C 240 Classic,** Benzin, 5-Gang, Automatik, Multifunktionslenkrad, Klimaautomatik, Anhängervorrichtung m. abnehmbarem Kugelkopf, Farbe: dunkelblau, EZ 12/2001, 49.000 km, HU 12/2010 VB 9.400,- Tel. 06173/78761

## VW

**VW Sharan Family**, Mod. 2000J. 2. Hand, 106tkm, unfallfrei, Silber-Blau-Met., Klima, AHK, VB 7585,- € Tel. 0171/5046946

## PKW Gesuche

**Suche einen Bus oder Van VW T4**, Zafira, Sharan, Galaxy od. ähnliches, kann auch reparaturbedürftig sein. Tel. 0173/3953248

**Suche ein Audi Diesel od. Benziner**. Auch reparaturbedürftig od. viele Km Tel. 0173 / 3953248

## Autozubehör

**Standheizung Webasto Benzin** Thermo Top 5 KW, 12 V, original verpackt, Selbstabholer Preis 250,- € VB. Tel. 06174/7266

## Anhänger

**Limburger Pkw-Anhänger**
**Anhänger direkt vom Hersteller**

| | | |
|---|---|---|
| 600 kg | 150 x 110 | 509,00 € |
| 600 kg | 180 x 110 | 535,00 € |
| 750 kg | 210 x 110 | 590,00 € |
| 1000 kg | 210 x 110, gebremst | 945,00 € |
| 1300 kg | 250 x 125, gebremst | 1100,00 € |
| 2000 kg | 250 x 125, Tandem | 1505,00 € |
| 2000 kg | 400 x 150, Tandem – kompl. mit 180 cm Plane | 2555,00 € |
| 2000 kg | Pferdeanhänger | 2555,00 € |
| 2000 kg | Autotransporter, Tandem | 1940,00 € |

Limburger Str. 2 Tel. (0 64 31) 7 45 88
65552 Limburg oder (0 64 31) 7 43 35
B. Diefenbach Eschhofen Fax (0 64 31) 5 39 00

## Wohnwagen /-mobil

**Kaufe Wohnmobile und Wohnwagen!**
**Tel. 04830 / 409 Fax: 04830 / 556**

## Reifen/Felgen

**4 Felgen/Stahl**, 225/70 R 15 C mit Sommerreifen. Tel. 0172/6731912

## Garagen/Stellplätze

**Garage Schloßborn/Umgebung** gesucht. Tel. 06174/255111

**Vermiete ab 01.04.2009 Garage** im Unterer Thalerfeldweg in Kronberg. VB 130,- € Kontakt unter: Tel. 0172/7204928

**Tiefgaragenstellplatz** in Kronberg-Schönberg zu vermieten. 50,- € monatl. Tel. 06031/62511

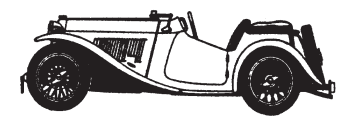

***Bitte benutzen Sie den untenstehenden Coupon***

# Private Kleinanzeige

**Gesamtauflage: 99.000 Exemplare**

**Bad Homburger/Friedrichsdorfer Woche · Oberurseler Woche**
**Kronberger Bote · Königsteiner Woche · Kelkheimer Zeitung**

**Anzeigenschluss: Dienstag 15.00 Uhr**
Bitte veröffentlichen Sie am nächsten Donnerstag nebenstehende private Kleinanzeige.

**Auftraggeber**:

Name, Vorname

Straße

PLZ, Ort

Unterschrift

**Nur korrekt ausgefüllte Coupons werden veröffentlicht.**

Kontonummer

Bank

Bankleitzahl

Unterschrift

**Preise:** (inkl. Mehrwertsteuer)
- ❍ bis 4 Zeilen 11,50 €
- ❍ bis 5 Zeilen 13,00 €
- ❍ bis 6 Zeilen 14,50 €
- ❍ bis 7 Zeilen 16,00 €
- ❍ bis 8 Zeilen 17,50 €

je weitere Zeile 1,50 €

**Chiffre:**
❍ Ja ❍ Nein

**Chiffregebühr:**
- ❍ bei Postversand 4,50 €
- ❍ bei Abholung 2,00 €

*Gewünschtes bitte ankreuzen*

**Der Betrag von** _____ €
- ☒ Barzahlung bitte nur noch vor Ort
- ❍ liegt als Verrechnungsscheck bei
- ❍ soll von meinem Konto abgebucht werden

*Bitte Coupon einsenden an:* **Hochtaunus Verlag** · 61440 Oberursel · Vorstadt 20
Tel. 0 61 71/62 88-0 · Fax 0 61 71/62 88 19 · E-mail: verlag@hochtaunusverlag.de

# Späte Genugtuung für den Erfinder des Telefons

**Friedrichsdorf** (ach). „Von allen Großen unserer Stadt ist Philipp Reis der Herausragendste“, stellte Bürgermeister Horst Burghardt fest, als er an historischer Wirkungsstätte in Garniers Keller die akademische Feier anlässlich des 175. Geburtstages des Telefonerfinders eröffnete.

„Die Kenntnis, dass die Erde rund ist, wirkte sich wahrscheinlich weniger drastisch auf die Menschheit aus als die Möglichkeit, diese Kugel zu vernetzen“, stellte Stadtarchivarin Dr. Erika Dittrich in ihrem höchst spannenden und nicht weniger unterhaltsamen Festvortrag fest. „Von hier aus wurde der Draht gespannt, der heute die ganze Welt verbindet, hier hat er gewirkt, der Erfinder und Tüftler“, stellte die Chefin des Philipp-Reis-Museums stolz fest. 1860 gelang ihm der Durchbruch und sogar der in alle Weltsprachen eingegangene Begriff „Telefon“ aus dem griechischen „tele“ (fern) und „phonä“ (Ton, Stimme) stammt von ihm. Dennoch wurde ihm lange Zeit die Anerkennung als Telefonerfinder versagt. Umso größer war die Freude nicht nur bei Dittrich und in ganz Friedrichsdorf, dass an seinem 175. Geburtstag das „Reis-Telefon“ den „Google“-Schriftzug auf der Startseite der weltweiten Internet-Suchmaschine zierte.

Die Vorfahren des am 7. Januar 1837 in Gelnhausen geborenen Philipp Reis waren Handwerker, sein Vater Bäcker und Landwirt wie der Berühmteste in der Reis’schen Ahnenreihe: Johann Jakob Christoffel von Grimmelshausen. Er beschrieb schon 1668 in seinem „Abentheuerlichen Simplicissimus“ ein Instrument, das ihn als Vordenker für das Telefon ausweist. Nach dem frühen Tod seiner Eltern wurde Philipp Reis Schüler am renommierten Friedrichsdorfer Institut des Louis Frederic Garnier. Auf Empfehlung seiner Lehrer sollte er das Polytechnikum in Karlsruhe besuchen, doch sein Vormund schickte ihn zur kaufmännischen Ausbildung in die Farbenhandlung des Johann Friedrich Beyerbach nach Sachsenhausen. Sein Lehrmeister gestattete ihm, nebenher Privatunterricht in Mathematik zu nehmen und Vorträge über Mechanik zu hören. 1853 trat er in das Institut von Dr. Poppe – eine Art Polytechnische Vorschule – ein. Reis beschäftigte sich mit dem Perpetuum Mobile und suchte bereits nach Möglichkeiten, mit Hohlspiegeln Solarenergie zu nutzen. Er erfand unter anderem die „Rollschlittschuhe“, eine Wettermaschine, einen Wassermesser, das „Velociped“ – ein Fahrrad, das über Hebel mit den Händen betrieben wurde und ihm als Gefährt zwischen Frankfurt und Gelnhausen diente, sowie den „zuverlässigen Wecker“, bei dem zur vorgegebenen Uhrzeigerstellung ein herabfallender Stein den Arm des schlafenden jäh emporreißt. Er konnte ihn selbst nie nutzen, weil er in banger Erwartung immer zu früh aufwachte. Bei einer Reise in die Schweiz sprach Reis beim Anblick einer langen Reihe von Telegrafenmasten mit Poppe erstmals über seine Idee, Töne auf telegrafischem Weg in die Ferne zu übertragen.

Reis wurde Lehrer am Institut Garnier, kaufte das Haus in der heutigen Hugenottenstraße 93 und gründete eine Familie. Für den Physikunterricht baute er das menschliche Ohr nach: die Grundlage seiner weiteren Telefonversuche. Zwischen seinem Wohnhaus und der Werkstatt dahinter spannte sich der erste Telefondraht. Als er bei ersten Vorführungen Sätze, die sein Schwager an einem Ende aus einem Buch vorlas, am anderen fehlerfrei wiederholen konnte, warf man ihm vor, er kenne das Buch. Also wurden Sätze ohne Sinn durch den Draht geschickt. So kam es zum berühmten „Das Pferd frisst keinen Gurkensalat.“ Weil Musik besser zu übertragen war, wurde „Muss i denn zum Städtele hinaus“ der absolute Reis’sche Top-Hit. Er war auch bei der ersten öffentlichen Vorführung vor dem Physikalischen Verein Frankfurt 1861 zu hören. Die Zeitungen berichteten euphorisch darüber. 1863 wurde das Reis-Telefon in Frankfurt sogar dem Kaiser von Österreich vorgestellt, doch nicht von Reis selbst und offensichtlich nicht überzeugend genug. Eine wissenschaftliche Veröffentlichung lehnte er ab mit den Worten: „Es ist zu spät“, doch er publizierte seine Erfindung in der weitverbreiteten „Gartenlaube“. Am 14 Januar 1874 starb der Erfinder an der Lungenschwindsucht. Zu Garnier sagte er: „Ich habe der Welt eine große Erfindung geschenkt. Anderen muss ich überlassen, sie fortzuführen.“ Erst am 26. November 1874, zehn Monate nach Reis’ Tod, gelang Alexander Graham Bell der Durchbruch in der Reproduktion von Tönen. 1876 erwirkte er das Patent. In einer langen Reihe von Prozessen gegen Bell und die monopolistische Bell Telephone Company sagte der Amerikaner: „Mein Eindruck ist, dass ich vor dem Experiment am 26. November 1874 nichts vom Reis-Telefon wusste.“ Dahinter steckten dicke wirtschaftliche Interessen. Bereits 1877 wurden von der Firma Siemens und Halske täglich 700 Telefone produziert. Im selben Jahr erinnerte sich der

*Dr. Erika Dittrich bei ihrem Vortrag zum 175. Geburtstag des Telefonerfinders Philipp Reis.*

Generalpostmeister des Deutschen Reiches, Heinrich von Stephan, der Reis’schen Erfindung. Auch wenn das Telefon aus den USA nach den Plänen Bells gebaut wurde, konnte Berlin unter Berufung auf Reis Lizenzgebühren sparen. Friedrichsdorf bekam 1891 seine ersten Telefonanschlüsse.

Unter dem Titel „Philipp Reis: Erfinder des Telefons“ veröffentlichte 1883 in Großbritannien Silvanus Thompson, Professor für Experimentalphysik an der Universität Bristol, ein Buch. Es beruhte auf mühsamen Recherchen bei Zeugen und Schülern, die Reis bei seinen Versuchen unterstützt hatten, denn Versuchsprotokolle hatte er nicht angefertigt.

Bell soll sogar Spione nach Friedrichsdorf geschickt haben. Später ließ er einen Großteil der Auflage aufkaufen. Dennoch stellte ein amerikanisches Fachblatt mit Blick auf die Gewinne, die Bell mit dem Telefon machte, fest, dass „ein deutscher Erfinder es der Menschheit kostenlos gegeben hat“. 1861 stellte Reis nach seinem Experimentalversuch fest: „Zur praktischen Verwertung des Telefons dürfte noch sehr viel zu tun übrig bleiben“. Weltweit sahen Ingenieure und Wissenschaftler darin einen Auftrag – unter ihnen der Friedrichsdorfer Professor Karl Willy Wagner. Ende 2003 sorgte eine Nachricht aus dem britischen Wirtschaftsministerium für Furore: Erfolgreiche Versuche mit dem 1863 gebauten Reis-Apparat seien geheim gehalten worden, um Verhandlungen mit amerikanischen Gesellschaften nicht zu stören. „Nein, mein Gott! Die Deutschen haben das Telefon erfunden“, lauteten Schlagzeilen. Sofort seien Nachfragen aus der ganzen Welt gekommen, so Dittrich. Aus Afrika ebenso wie aus Indonesien und Japan. Zum Schluss sogar aus Deutschland.

## Hundeverein spendete für die Tiertafel

**Köppern** (fw). Aus sozialen Gründen sind für Menschen in Not Haustiere oft besonders wichtig. Die Tiertafel Frankfurt unterstützt diese bedürftigen Tierbesitzer bei der Beschaffung von Tierfutter und Tierbedarf, wie auch bei der tierärztlichen Notversorgung. Für die Tiertafel spendeten die Mitglieder des Hundevereins in Köppern bei der Weihnachtsfeier 250 Euro, die von Thomas Klunker und Willi Becker den Damen des Vereins übergeben wurden. Davon wurden Hundefutter, Spielsachen und Nahrung für Vögel und Katzen gekauft.

## Kirchliche Nachrichten für Bad Homburg

Evangelische Erlöserkirche Stadtmitte
**Sonntag, 18. Januar**
10 Uhr Gottesdienst (Fontanive)

Evangelische Christuskirche Berliner Siedlung
**Sonntag, 18. Januar**
10 Uhr Gottesdienst (Dr. Meng)

Ev. Gedächtniskirche Kirdorf
**Sonntag, 18. Januar**
10 Uhr Gottesdienst mit Abendmahl (Winkler)

Ev. Waldenser-Kirche Dornholzhausen
**Sonntag, 18. Januar**
10 Uhr Gottesdienst (Schrick)
11 Uhr Kindergottesdienst

Ev. Kirche Gonzenheim
**Sonntag, 18. Januar**
10 Uhr Gottesdienst (Bergner)
11 Uhr kindergottesdienst

Evangelische Gemeinschaft, Elisabethenstraße 23
**Sonntag, 18. Januar**
10.30 Uhr Abendmahlsgottesdienst und Kindergottesdienst

Evangelisch-Freikirchliche Gemeinde, Sodener Straße
**Sonntag, 18. Januar**
10 Uhr Gottesdienst (Reichardt)

Ev. Kirche Ober-Eschbach + Ober-Erlenbach
**Sonntag, 18. Januar**
9.30 Uhr Gottesdienst mit Taufe in Ober-Erlenbach (Diefenbach)
10.45 Uhr Gottesdienst mit Abendmahl in Ober-Eschbach (Diefenbach)

Kapelle der Hochtaunusklinik Bad Homburg, Urseler Straße
**Sonntag, 18. Januar**
10 Uhr kath. Gottesdienst

Kath. Kirche St. Marien Stadtmitte
**Sonntag, 18. Januar**
9.30 Uhr Eucharistiefeier
11.30 Uhr Eucharistiefeier

Kath. Kirche Heilig-Kreuz Gonzenheim
**Sonntag, 18. Januar**
9 Uhr Eucharistiefeier

Kath. Kirche Herz-Jesu Gartenfeld
**Sonntag, 18. Januar**
11 Uhr Eucharistiefeier

Kath. Kirche St. Johannes Kirdorf
**Sonntag, 18. Januar**
9.30 Uhr Eucharistiefeier

Kath. Kirche St. Franziskus Eichenstahl
**Samstag, 17. Januar**
18 Uhr Eucharistiefeier

Italienische kath. Gemeinde Unterkirche St. Marien
**Sonntag, 18. Januar**
10 Uhr Heilige Messe in italienischer Sprache

Kath. Kirche St. Elisabeth Ober-Eschbach, An der Leimenkaut 5
**Sonntag, 18. Januar**
9 Uhr Hochamt

Kath. Kirche St. Martin Ober-Erlenbach
**Samstag, 17. Dezember**
18.30 Uhr Sonntagvorabendmesse
**Sonntag, 18. Januar**
10.45 Uhr Hochamt

Neuapostolische Kirche, Im Oberen Stichel 9
**Sonntag, 18. Januar**
9.30 Uhr Gottesdienst

## Kirchliche Nachrichten für Friedrichsdorf

Ev. Kirche Friedrichsdorf Hugenottenstraße
**Sonntag, 18. Januar**
10 Uhr Gottesdienst mit Verabschiedung von Pfarrerin Giese und Kindergottesdienst

Ev.-method. Kirche Wilhelmstraße
**Sonntag, 18. Januar**
10 Uhr Gottesdienst (Klingel)

Ev. Kirche Köppern
**Sonntag, 18. Januar**
9.45 Uhr Gottesdienst (Maas-Lehwalder)

Ev. Kirche Burgholzhausen
**Sonntag, 18. Januar**
9.45 Uhr Gottesdienst

Ev. Kirche Seulberg
**Sonntag, 18. Januar**
9.45 Uhr Gottesdienst (Grebing)

Christian Revival Church Taunusstraße 151 bei der Landvolk-Hochschule
**Sonntag, 18. Januar**
11 Uhr Gottesdienst

Neuapostolische Kirche Landgraf-Friedrich-Straße
**Sonntag, 18. Januar**
9.30 Uhr Gottesdienst

Kath. Kirche Heilig Kreuz Burgholzhausen
**Samstag, 17. Januar**
17 Uhr Sonntagvorabendmesse
**Sonntag, 18. Januar**
9.15 Uhr Hochamt

Kath. Kirche St. Josef Köppern
**Samstag, 17. Januar**
17.30 Uhr Sonntagsmesse

Kath. Kirche St. Bonifatius Seulberg
**Sonntag, 18. Januar**
10.30 Uhr Heilige Messe

Kath. Herz Jesu Kirche Friedrichsdorf
**Sonntag, 18. Januar**
9 Uhr Heilige Messe

Waldkrankenhaus Köppern
**Montag, 19. Januar**
18.30 Uhr ev. Gottesdienst

Salus-Klinik, Landgrafenplatz 1
**Dienstag, 20. Januar**
18.45 Uhr Gottesdienst „Feier des Lebens“ (Gebäude C, Raum 186)

Kirche Jesu Christi der Heiligen der Letzten Tage Taunusstraße 15
**Sonntag, 18. Januar**
11.20 Uhr Abendmahlsgottesdienst
15.20 Uhr Abendmahlsgottesdienst

## Pietäten

**Bestattungshaus am Dorotheenquartier** GmbH
Bad Homburg, Dorotheenstraße 32
(ehemals Standort Heubel)
**Tag & Nacht** ☎ 06172/**2 38 16**
Sorgen Sie vor: · **Bestattungsvorsorge** · **Sterbegeldversicherung**

# BAUEN & WOHNEN

FENSTER-HAUSTÜREN STUDIO-OBERURSEL
Energie & Sicherheit
Sparen und Schützen
Angebote ab Werk...
Unverbindliche Angebotserstellung
RECKENDREES.de
Strackgasse 9 · 61440 Oberursel
Tel.: 06171-7085 789

Kellertrockenlegung und Isolierung
Fa. Rentel
61440 Oberursel
Tel. 0 61 71 / 6 94 15 43

Parkettverlegung Drössler GmbH
aus MEISTERHAND
Parkettlegemeister und Schreinermeister
Stab- u. Fertigparkett · Massivböden · Sanierung
Treppenbelege · Schreinerarbeiten
Individuelle Fußbodengestaltung
Internet: www.parkettgotti.de
Frankfurter Straße 69 A · 65779 Kelkheim
Tel. 0 61 95 / 6 41 43 · Fax 0 61 95 / 67 11 31

Dingeldein Schornstein-Technik GmbH
Schornsteinsanierung
Schornsteinköpfe mauern
Schornsteinverkleidungen
Edelstahl Schornsteine
Leichtbauschornsteine
Bad Homburg 0 61 72 - 49 58 65
Bad Vilbel 0 61 01 - 12 83 99
www-dingeldein-schornstein.de

Fenster · Türen · Wintergärten
Wir lassen die Sonne rein!
müller+co
das Team für Fenster, Türen und Wintergärten
Besuchen Sie unsere Ausstellungen!
Werk 1: Merzhausener Str. 4 – 6
61389 Schmitten/Brombach
Telefon: 0 60 84/42-0
Werk 2: Auf dem kleinen Feld 34
65232 Taunusstein (Neuhof)
Telefon: 0 61 28/91 48-0
www.fenster-mueller.de

Türen · Haustüren · Küchen · Treppen · Fenster · Spanndecken
Wir renovieren, modernisieren und bauen neu nach Maß!
Vorteils-Garantie:
✓ Ohne Dreck
✓ Nach Maß
✓ Festpreise
✓ PORTAS-Qualität
✓ Sehr große Auswahl
Sie erhalten Werte!
PORTAS Deutschland GmbH & Co. KG
Assar-Gabrielsson-Str. (S-Bahnhof)
63128 Dietzenbach-Steinberg
Freecall: 0800-7 67 82 71
PORTAS®
Europas Renovierer Nr. 1

## Gut bei Frost und Hitze

### Optimale Dachdämmung ist unverzichtbar

lps/Du. „Was gegen die Kälte schützt, ist auch bei Wärme gut“, so lautet ein altes Sprichwort des Bauhandwerks. Dies gilt insbesondere für die Dämmung der „fünften Hauswand“, wie das Dach oft genannt wird. Eine fachmännisch ausgeführte Dämmung des Daches kommt nicht nur einem spürbar verbesserten Wohnklima zugute, sondern es hilft in weit größerem Anteil Energiekosten durch Wärmeverluste einzusparen.

Insbesondere bei der Sanierung so genannter „Altbauten“ kommt der Dachdämmung eine besondere Bedeutung zu. Sie lässt sich vergleichsweise einfach einbauen. Eine Trennschicht über der Dachkonstruktion hält die Wärme gekonnt ab. Ganz einfach und unkompliziert kann diese Schicht, bestehend aus formgeschäumten Dämmelementen, eingesetzt werden. Und sogar bei bereits gedämmten Dächern kann das System den vorhandenen Dämmeffekt zusätzlich verstärken. Darüber hinaus ist das Thermodach umweltfreundlich. Die Dämmelemente werden nämlich aus Polystyrol gefertigt, einem für die Isolierung ideal geeigneten Werkstoff, der auch als Verpackung für Lebensmittel Verwendung findet. Zu 98 Prozent bestehen die Teile aus reiner Luft – Polystyrol wird insgesamt nur zu zwei Prozent verwendet. Dem hohen Luftanteil verdanken die Elemente auch ihre vorzügliche Dämmwirkung. Ein Thermodach schützt während des Sommers vor Hitze und im Winter vor Kälte bei gleichzeitiger Kostenersparnis.

*lps/Du. Die „fünfte“ Hauswand will gut gedämmt sein. Foto: Thermodach*

## Finanzspritze

### Hilfe bei Kesseltausch

lps/Du. Der Staat greift Heizungsmodernisierern mit Zuschüssen kräftig unter die Arme. Laut Aussage der „Initiative Erdgas pro Umwelt“ war es selten so attraktiv wie heute, sich von seinem alten Kessel zu verabschieden.

Es gibt bares Geld unter der Voraussetzung, dass Solarwärme zum Einsatz kommt und das alte Öl- oder Gasgerät ohne Brennwerttechnik arbeitet. Das ist zum Beispiel bei vielen Modellen der Fall, die schon mehr als zehn Jahre in Betrieb sind. Der willkommene Bonus richtet sich laut Informationen der Initiative Erdgas pro Umwelt an Eigentümer von über fünf Millionen Kesseln. Da viele dieser Geräte in der nächsten Zeit das Ende ihrer Lebenserwartung erreicht haben, sollten Hauseigentümer rasch handeln.

Derzeit gibt es für eine Heizungsmodernisierung mit solarer Unterstützung 750 Euro Zuschuss, für die Warmwasserbereitung mit Sonnenenergie 375 Euro. Doch der Staat fördert auch die Anschaffung der Kollektoren. Wer mit der Sonne auch heizen möchte, erhält zusätzlich 105 Euro pro Quadratmeter installierter Kollektorfläche, wer nur warmes Wasser bereiten möchte, bekommt entsprechend 60 Euro. Viele Energieversorger unterstützen darüber hinaus den Austausch von Ölkesseln gegen energiesparende Gas-Brennwertgeräte.

Näheres zu den Fördermöglichkeiten teilen die Fachbetriebe gerne mit.

## Es gibt Alternativen

### Es muss nicht immer nur Öl oder Gas sein

lps/Du. Überwiegend kommt in deutschen Haushalten Gas und Öl zur Gewinnung von Warmwasser oder für Heizzwecke zum Einsatz. In Zeiten steigender Energiepreise sehen sich aber immer mehr Menschen nach anderen Energiequellen um. Hier ist die technologische Entwicklung inzwischen sehr weit fortgeschritten.

Neben der Nutzung von Solarenergie gerät dabei die Nutzung von Erdwärme in den Blickpunkt. Erdwärme ist im Wesentlichen die im oberen Teil der Erdkruste gespeicherte Sonnenenergie. Dabei wird sie über Erdkollektoren aufgenommen und über Wärmepumpen zum Heizen und zur Warmwasserbereitung genutzt. Auch die Solarenergie speist ihre Kraft aus der Sonne. Fotovoltaik und Solaranlagen sind hier die wichtigsten Schlagwörter. Fotovoltaik-Anlagen wandeln Strahlungsenergie in Solarstrom um, der gegen eine Vergütung in das vorhandene Netz eingespeist werden kann. Thermische Solaranlagen nutzen die Wärme der Sonnenenergie, die im Haushalt beispielsweise zum Duschen und Baden oder zur Heizungsunterstützung gebraucht werden kann. Auf die Nutzung nachwachsender Rohstoffe setzen Zentralheizungen, die mit Holzpellets betrieben werden. Wer erst einmal klein einsteigen möchte, liegt mit einem Kaminofen richtig. Moderne Konzepte erlauben eine Kombination des Ofens mit der Heizungsanlage, so dass wirklich die ganze Wärme genutzt werden kann.

*lps/Du. Kamine verbreiten eine gemütliche Wohnatmosphäre, sie sind aber auch vielseitig einsetzbar. Foto: MyHammer*

Hepp Baurenovierungen
Brand u. Wasserschadensanierung
Fliesenverlegung
Raumausstattung
Maler u. Tapezierarbeiten
06029/6331
0171/7510634

weru
Fenster und Türen fürs Leben
Alu-Überdachungen
Keine Hektik, wenn dunkle Wolken aufziehen.
Genießen Sie Ihre Terrasse einfach länger und entspannter - mit einer Weru-Überdachung aus Aluminium in stabiler Qualität und großer Vielfalt.
Jetzt bei Ihrem Weru-Fachhändler:
FENSTER + TÜREN - STUDIO
KURT WALDREITER GmbH
61449 Steinbach
Bahnstraße 13
Tel. 0 61 71/7 80 73
Fax 7 80 75
E-Mail: waldreiter@t-online.de

RESTÖLVERGÜTUNG
ÖLTANKS
jeder Art werden von uns preisgünstig seit fast 50 Jahren
gebaut · gereinigt · saniert · demontiert.
Rufen Sie uns an!
Sie werden freundlich und unverbindlich beraten.
Ihr zuverlässiger Fachbetrieb nach § 19 WHG
Peter Wildberger GmbH
Tankbau · Tankschutz · Schlosserei
MEISTERBETRIEB SEIT 1928
Siegener Str. 1 · 65936 Frankfurt · Tel. 069 / 34 18 42 · Fax 069 / 34 12 36
RESTÖLVERGÜTUNG

Parkett • Laminat • Paneele
Click-Fertigparkett 3,5 mm Nutzschicht
Buche 4-Stab 27,90 ./. 20% = 22,32 €/m²
Kirschbaum geölt 44,90 ./. 20% = 35,92 €/m²
Eiche, Merbau, Buche select u. Ahorn select
Der Hit: Ahorn 4-Stab 39,90 ./. 25% = 29,93 €/m²
HOLZZUSCHNITT
Bildereinrahmung nach Maß
Paneele, MDF 3,99€ - 5,99€ - 7,99€/m²
feuchtraumgeeignet, viele Dekore u. Längen
Holzmarkt Brandt
Hessenring 62
Bad Homburg
Tel.: 06172/26025
Öffnungszeiten:
Mo-Fr.: 8.00 - 18.00 Uhr
Sa.: 9.00 - 14.00 Uhr
Angebot gültig bis 31.01.2009

Hinkel + Sohn GmbH
Elektroinstallationen
Lichttechnik | Antennenanlagen | Daten- und Kommunikationsnetzwerke
Julius-Heyman-Straße 3-5
60316 Frankfurt am Main
www.hinkel-sohn.de
Tel. 069 / 94 991-0
Fax: 069 / 49 07 48
info@hinkel-sohn.de

Anzeigen-Hotline ☎ 0 61 71/6 28 80

Über 45 Jahre Komplettservice rund um den ÖLTANK
Zugelassener Fachbetrieb nach § 19 I WHG und § 24 VAwS
◆ Tank-Reinigung ◆ Tank-Sanierung ◆ Tank-Stilllegung
◆ Tank-Demontage ◆ Tankraum-Sanierung ◆ Tank-Neumontage
TANK-MÄNGELBEHEBUNG
Jetzt zu günstigen Winterpreisen – auch bei gefülltem/teilgefülltem Tank. – Heizbetrieb geht weiter –
Tankrevision-Stadtler GmbH · 65933 Frankfurt/Main · Lärchenstr. 56
☎ 0 69/39 26 84 · ☎ 0 69/39 91 99 · Fax 0 69/39 91 99

Bäume fällen, schneiden und roden. Gartenpflege und Gestaltung. Tel. 0 61 72/99 81 92
Firma FR Oberurseler Forstdienstleistungen

Malerfachbetrieb K.-H. Schäffer
zuverlässig und fachmännisch
Maler- und Tapezierarbeiten, Fassadenanstrich
Telefon 0 61 72 / 13 74 44
oder 01 71 / 5 70 70 94

Süß- und Meerwasseraquarien
algenfrei sauber und gesund
Koi + Teich + Filter
PROFI-ZOO-PIKA
Wetteraustraße 50
Friedberg-Dorheim
Tel. 06031-14820
Terrarien, Tiere, leb. Futter
Ankauf von NZ
monatl. Infos und Neuheiten unter www.profi-zoo.de

Waldemar Spatz GmbH
Fliesenverlegung
Fliesen, Granit, Marmor
Sanierung - Reparatur - Neubau
30 Jahre Erfahrung auf höchstem Niveau
Wir haben in den vergangenen Jahren die besten Deutschen Fliesenleger ausgebildet:
1. Deutscher Meister, 3. Deutscher Meister
5. Platz bei Handwerks-WM in Japan
www.waldemarspatz.de
Zepplinstraße 1, 63768 Hösbach
Tel. 06021–44399-0 (Fax –20)

# Die Hochtaunus-SPD feierte „TSG“ und Kurt Beck

**Hochtaunus** (jop). Standing Ovations für Kurt Beck und Thorsten Schäfer-Gümbel. Der Ministerpräsident aus Rheinland-Pfalz und der Spitzenkandidat für die hessische Landtagswahl am Sonntag genossen im Festsaal des „Landgasthofs Saalburg“ sichtlich den Beifall, den die Parteifreunde für deren Wahlreden gespendet hatten. Die 300 Sitzplätze reichten gerade aus, um die von der SPD-Hochtaunus und der SPD-Kreistagsfraktion zum traditionellen Neujahrempfang geladenen Gäste unterzubringen. Diesmal ging es um einen Politikwechsel in Wiesbaden, der von den Sozialdemokraten nun schon seit zehn Jahren herbeigesehnt wird.

So erinnerte Gastredner Kurt Beck an die Zeiten, als für ihn der Slogan „Hessen vorn“ am Anfang seiner politischen Karriere Ansporn gewesen sei. Seine Zuhörer forderte er auf „ an diese Tradition anzuknüpfen“. Heute liege Hessen in allen von der Politik beeinflussten Bereichen weit hinter Rheinland-Pfalz zurück, bemerkte der Ministerpräsident, ohne sich selbst loben zu wollen. „Landesregierungen können heute etwas bewirken, das ist jede Menge zu machen“, dozierte Beck und kritisierte die Leistungen der Regierung Koch.

Zugleich wollte Beck auch Optimismus verbreiten. „40 Prozent der Wähler haben sich noch nicht entschieden, diese Nachdenklichkeit wollen wir nutzen“. Seinem 40-jährigen Duzfreund Thorsten Schäfer-Gümbel, der nach dem von Andrea Ypsilanti gescheiterten Anlauf auf das Ministerpräsidentenamt als „neue Kraft für Hessen“ aufgebaut wird, traut Beck durchaus zu, diese Aufgabe zu übernehmen. „Eine Überraschung ist in Hessen durchaus möglich“, gab sich der Pfälzer optimistisch und beklagte sich darüber, „dass die hessische CDU zum moralischen Maßstab für die Parteien gemacht wird“. Den Landtags-Kandidaten aus dem Hochtaunus, Petra Fuhrmann und Manfred Gönsch wünschte der Ministerpräsident bei ihrer Arbeit in der kommenden Legislaturperiode den entsprechenden Erfolg und dem Spitzenkandidaten Thorsten Schäfer Gümbel, den sie inzwischen alle TSG abkürzen, lobte er: „Thorsten, Du machst das gut, der Blick nach vorn lohnt sich“.

Volksredner Beck vermochte es, die Genossen durch sein forsches Auftreten zu beeindrucken und wurde bei Allgemeinplätzen aus dem Schwerpunktprogramm des SPD-Landesverbandes stets mit Beifall bedacht. Forderungen wie etwa „Hessen braucht eine neue Bildungspolitik“ oder auch „Eine soziale und gerechte Gesellschaft ist die Grundlage für Wohlstand und Fortschritt“ und „Gute Löhne für gute Arbeit auch in wirtschaftlich schwierigen Zeiten“ sowie „Die Energiewende besteht aus dem Dreiklang von Energieeffizienz, erneuerbaren Energien und moderner Kraftwerkstechnik“ wurden begeistert beklatscht. Der den meisten noch unbekannte Senkrechtsstarter Schäfer-Gümbel, der sich mit der Nordhessin Anette über drei Kinder im Alter von 17 Monaten bis zehn Jahren freut, hinterließ einen frischen, sympathischen Eindruck. Der im Allgäu geborene Sohn eines Lkw-Fahrers, der in Gießen-Nordstadt aufwuchs, mit Bravour die Realschule absolvierte ( TSG: „Aufs Gymnasium durfte ich trotz guter Noten erst einmal nicht“) und erst auf Empfehlung eines Lehrers Abitur machte, studierte Agrar- und Politikwissenschaften. Nach fünf Berufsjahren, zunächst an der Uni, dann bei der Stadt Gießen, zog er 2003 in den hessischen Landtag ein. Mit 16 trat TSG der SPD bei, engagierte sich als Juso und strebt am 18. Januar das Amt des Ministerpräsidenten an. Sprachgewandt und witzig präsentierte er sich seinen Wählern: „Ich will dieses Land an die Spitze zurückführen, auch wenn es dem Kurt nicht gefällt.“ Und in Anspielung auf das hessische Wappen hatte er für seinen Vorredner ein Kompliment parat: „Wir wissen, dass der Wahltag näher rückt. Kurt, Deine Rede war die eines Löwen, aber unser Wappentier kriegst Du nicht.“

*Holten sich Schützenhilfe aus Mainz: Die SPD-Landtagskandidaten Manfred Gönsch, Thorsten Schäfer-Gümbel und Petra Fuhrmann mit rheinland-pfälzischen Ministerpräsidenten Kurt Beck.* *Foto: Parusel*

## IMMOBILIENANGEBOTE


**Besichtigungstourismus? Nein danke!**

**Wir haben in nur wenigen Wochen einen neuen Eigentümer für das nebenstehende Haus gefunden.** Bei diesem Verkauf haben unsere exklusiven Marketingprodukte mitgeholfen wie:

- ✓ **Gartenverkaufsschild**
- ✓ **Präsentation im Internet**
- ✓ **ERA VerkaufswertGutachten**
- ✓ **Unser Wohnmagazin ERste Adresse**
- ✓ **ERA Garantie**
- ✓ **Der engagierte Einsatz unseres Teams!**

Weitere Kunden unseres Büros würden gerne auch hier wohnen. Vielleicht möchten Sie Ihre Immobilie schnell und unkompliziert verkaufen oder kennen Sie jemanden, der seine Immobilie verkaufen möchte? Ein kleines Geschenk als “Dankeschön” für Ihre Empfehlung folgt prompt.

**ERA Brenninger Immobilien**
**www.brenninger-immobilien.de** Tel. 06171 **91 67 0**
ERA IMMOBILIEN

**Freistehendes EFH m. Potenzial in Friedrichsdorf Beste Lage – topp Preis-Leistung , 190 m² Wfl. zzgl. Nfl., bestens gepfl., EURO 599.000,00**
**www.schaefer-buelt.de 06172/48600**

**Kelkheim/Ts.,** 2 Zi, Südbalk., Fernblick, Toplage, gr. Fenster, Tgl-Bad, Fußbhzg., 62m², **vom Eigentümer**: 135.000 €, Tel: 069/959292624; info@bramo-gruppe.de

**SV-Immobilieneinkaufsberatung**
**www.jung-bausachverstaendiger.de**

**Friedrichsdorf – nur € 349.000**
**freist. 1FH – 700 m² Grdst.**
zentrale Wohnl., 135 m² Wfl., 5 Zi.,

**Friedrichsdorf Seulberg**
**freist. Bungalow, barrierefrei**
**Nähe Hardtwald auf 780 m² Grdst.**
5 Zi., 133 m² Wfl., EBK, gr. Terr.-Bereich, Gar. uvm., € 379.000,–

**Friedrichsdorf – Dillingen**
**auf 760 m² Grdst., freist. 1 FH**
180 m² Wfl., 7 Zi., renov.-bed., € 479.000
**Info: www.hs-hg.de**
**Schmitt-Immobilien · 0 61 72 / 7 90 97**

**Bad Homburg,** kompl. modernisierte 2 Zi., 52 m² Wohnfl., EBK, TGLB, Balk., exklusive Lage, Laminat, Keller u. Speicher, top uvm. **€ 117000,–**
**Bad Homburg-Kurp.,** 2 Zi.-EG, 110 m² Wohnfl., EBK, elektr. Rollläden, SW-Terr., GA, luxeriös **€ 329000,–**
**Bad Homb.-Ober-Eschbach!,** 4 Zi.-Mais., exklusive ca. 100 m² Wohnfl., TGLB, EBK, TG nur **€ 189000,–**
**Bad Homburg-Gonzenheim,** 3 Zi.-DG, 93 m² Wohnfl., U-Bahnn., Süd-Terr., am Feld, TG + AP **€ 159000,–**
HENNING IMMOBILIEN GMBH www.henning-immobilien.de 06172-25021 IVD BAD HOMBURG

**Echtes Schnäppchen** in Glashütten, 2-Zi.-ETW, Wfl. 70 m² + 90 m² Terr., Bj. 96, Wi.Ga., mod. Bad (Bidet + Eck-Ba. Wa.), 1. OG, KP 79.000 € + TG 6.900 €
**Abraham Real Estate 069 - 47 86 99 86**

**Raumwunder in Oberursel**
Villa mit ~ 200 m² Wfl. in Waldlage, Neubau-Erstbezug, 43 m² Wohnzi. + offener Koch- und Essbereich, hochw. Ausstattung, Fußbodenhzg., Parkett, elek. Rollläden, 604.000,- € **provisionsfrei**.
NH | ProjektStadt ☎ 069/6069-1484

**CORPUS SIREO**

**Wohnen in Königstein Appartement** mit viel Platz, Tageslichtbad und Balkon. 60.000 EUR

**Friedrichsdorf-Köppern,** 4-Zi.-ETW, 111 m² Wfl., 1.OG mit Aufzug, modernisiert, TGL-Bad, Balkon. 196.000 EUR.

**Friedrichsdorf-Köppern.** Freist. EFH mit offenem Kamin und Wintergarten. 395.000 EUR

**CORPUS SIREO Makler GmbH**
**Michael Truppe 0151 18841694**
**www.corpussireo-makler.com**

■ **Kronberg - Malerviertel**
4-Zimmer-Penthouse-Wohnung, ca. 126 m² Wohnfläche, Tiefgaragenstellplatz, Dachterrasse mit herrlichem Blick, EBK, Gäste-WC mit Dusche und Wannenbad, hochwertige Ausstattung, **€ 395.000,–**
**DB Immobilien**
Kooperationspartner der Deutsche Bank
Telefon (0 61 72) 6 64 60
Auch samstags von 10 bis 14 Uhr tel. erreichbar.

**2 FH**, ruhige Lage von Eschborn Niederhöchstadt, Fußbodenheizg., gr. Fenster, 2 Tgl-Bäder/G-WC, Dachterr., Balk., 250 m², 445.000 €: v. Egt.: 069-959292624

**Friedrichsdorf - Schäferborn**
**– Gelegenheit –**
**Reiheneckhaus auf 410 m² Grdst.**
hell + gepflegt, 150 m² Wfl., 5 Zi., S/W-Terr., TGL-Bad, gr. Dachstudio, Hobbyr. + vieles mehr, € 320.000,–
**Info: www.hs-hg.de**
**Schmitt-Immobilien · 0 61 72 / 7 90 97**

**Königstein: Premium-Wohnen**

**LEBEN IM PARK**

Beispiel Einzelhaus

Beispiel Doppelhaus

**Musterhaus-Besichtigung:**
**Sonntag 11.00 - 13.00 Uhr**
Königstein-Mammolshain
Auf der Mammolshöhe 13
Zufahrt von Am Mönchswald,
Oder: Telefon 069/21 97 98-65
www.bouwfonds-rhein-main.de
bouwfonds Immobilienentwicklung

**Friedrichsdorf – Dillingen**
**4 Zi.-Mais., 96 m² Wfl. mit Garten**
nur 3 FH, ruh. Wohnlage, mod. ausgeb., EBK, Kamin etc., € 175.000,–
**Info: www.hs-hg.de**
**Schmitt-Immobilien · 0 61 72 / 7 90 97**

**Friedrichsdorf-Schäferborn**
gepfl., helle 4 ZW-Mais., 112 m² Wfl. + gr. 30 m² Hobbyr., Gar., 2 Bä., nur 5 FH, ruh. Wohnl., € 225.000,–
**Info: www.hs-hg.de**
**Schmitt-Immobilien · 0 61 72 / 2 17 50**


## IMMOBILIENGESUCHE


●Gesucht zur Miete●
**Friedrichsdorf**
**Reihenhaus oder DHH**
**und 2/3/4 ZW**
**Schmitt-Immobilien · 0 61 72 / 7 90 97**

Wir suchen aktuell für unsere Privat- und Geschäftskunden:
**GROSSWOHNUNGEN + HÄUSER**
zur MIETE + KAUF rund um Bad Homburg, Friedrichsdorf und Oberursel
PARK Immobilien GmbH
**06172 / 2 00 22**

■ **Dringend gesucht!**
Für einen unserer solventen Kunden suchen wir in Kronberg ein behindertengerechtes, barrierefreies Einfamilienhaus mit Einliegerwohnung bis € 1,1 Mio.
**DB Immobilien**
Kooperationspartner der Deutsche Bank
Telefon (0 61 72) 6 64 60
Auch samstags von 10 bis 14 Uhr tel. erreichbar.

**Die Bad Homburger Woche im Internet:**
**www.hochtaunusverlag.de**

●Gesucht●
**in Friedrichsdorf**
**Reihenhaus oder DHH**
für nette Familie bis 330.000 €
**Schmitt-Immobilien · 0 61 72 / 7 90 97**


## IMMOBILIENVERMIETUNG


**Wohnung in Königstein,** 3 ZKB, DG, ca. 80 m², EBK, Gäste-WC, Keller, Zentralheizung, Wachm.-platz im Keller, 520 € KM + 200 € NK + 2,38 MM MC incl. MwSt., Demme Immobilien Verwaltung GmbH, Tel.: 06174 / 25494-94. E-Mail: d.maurer@demmehvw.de

**Wohnung in Königstein,** 3 ZKB, 2. OG, ca. 88 m², Balkon, Fußbodenheizung, EBK, großes helles Wohnzimmer, Garten, Gäste-WC, Garage und Stellplatz, Keller, gepflegtes 3-Familienhaus, Gasetagenheizung, 750 € KM + 100 € NK + 2,38 MM MC incl. MwSt., Demme Immobilien Verwaltung GmbH, Tel.: 06174 / 25494-94. E-Mail: d.maurer@demmehvw.de

**Wer aufhört zu werben,**
**um Geld zu sparen,**
**könnte genausogut**
**seine Uhr anhalten,**
**um Zeit zu sparen.**

**R RRR**
**R 4 eravaane infamilienuser**
**aldlae Oberursel oemar**
select living
■ eklusi 3- m² Wohnfläche
■ innoaties eizsstem eothermie
■ Kfw 60 ualität, V-ertikat
■ Parkett und Fußbodenheizung
■ ageslichtbäder, arkenfabrikate
■ zugesicherte ezugstermine
■ Festreisgarantie, roisionsfrei

**nfo vor Or**
**onna 11-14 r**
**m Rosenren**
Wir freuen uns auf ie
**oline 0800 - 1 480 480**

Protieren ie on der Kometenz und Erfahrung zweier renommierter auträger
emeinntziges iedlungswerk mb und N Proekttadt
NH | ProjektStadt
EINE MARKE DER UNTERNEHMENSGRUPPE NASSAUISCHE HEIMSTÄTTE | WOHNSTADT
www.nh-roektstadt.de

# IMMOBILIENANGEBOTE

**Sie haben Probleme mit Ihrer Immobilie und Ihrer Bank?**
Sie stehen kurz vor oder schon in der Zwangsversteigerung ? Sie wissen nicht, wie es weitergeht? Dann sprechen Sie mit uns! Wir helfen Ihnen garantiert weiter, auch bei bereits beantragter Insolvenz (Firma & Privat). Keine Vorkasse, keine Gebühren, wir arbeiten *nur* auf Erfolgsbasis.
**GAY & PARTNER**
Krisen- und Insolvenzmanagement bei Immobilien-Schieflagen
Hotline (069) 24 18 29 64 · E-Mail: info@immobilien-schieflagen.de

**Bad Homburg Citylage**
2 exklusive Neubau DHH mit 158 qm Wfl.
5 – 6 Zimmer in Kfw 60 Massivbauweise
Kaufpreis: 549.000,--direkt vom Bauträger
scout24: 48251147, Tel. 06172 / 4954558
Mail: bella-wohnbau@online.de

**CORPUS SIREO**
**Kronberg-Oberhöchstadt.** Haus mit 80 m² ETW und 120 m² Gewerbefläche. Die voll eingerichtete Gaststätte kann in 4-Zi.-ETW umgebaut werden. 329 m² Grundstück. 295.000EUR.
**CORPUS SIREO Makler GmbH**
**Rainer Möller 0151 1884 1712**
**www.corpussireo-makler.com**

**Bad Homburg-Obereschbach**
Mehrgenerationenhaus mit ca. 179 m² Wohnfl., 1 – 3 WE möglich mit Garage auf ca. 385 m² Grdst. **€ 390.000,–**
**DB Immobilien**
Kooperationspartner der Deutsche Bank
Telefon (0 61 72) 6 64 60
Auch samstags von 10 bis 14 Uhr tel. erreichbar.

125m²-Penthouse, mit Ffm-Skylineblick, viel Licht, gr. Fenster, Kelkheim/Parklage, 5 Zi, Fbhzg., v. Egt.: VB 265.000 € 069/959292624; info@bramo-gruppe.de

**Friedrichsdorf-OT,** 3 ZW, 90 m² Wfl., gr. Blk., Gar. uvm., € 129.000,–
**oder:** 3 ZW, 74 m² Wfl., gepfl., nur € 109.000,–
**Info: www.hs-hg.de**
**Schmitt-Immobilien · 0 61 72 / 7 90 97**

PENKA
IMMOBILIENFINANZIERUNG®
**Ihre günstige Baufinanzierung**
**4,40 %**
**Fest für 5 Jahre;**
**effektiv 4,49 % (gem. PAngV)***
- keine Bereitstellungszinsen (max. 2 Jahre lang)
- Sondertilgung 10 % p. a.
- Auch zur Anschlussfinanzierung geeignet

**069 - 305 82 111 oder**
**www.penka-immobilien.de**
* Stand vom 13.1.2009; bis 60 % vom Beleihungswert
Höchster Pensionskasse VVaG

**Oberursel,** gepfl. u. modernisiertes Fachwerkhs., neue Heizung, 3 SZ, Wohnzi, Küche, TGLB, AP **€ 165000,–**
**Bad Vilbel,** Raumwunder in Spitzenlage, REH, 150 m² Wohnfl., 2SZ, 2 Bäder, Kamin, EBK, GA **€ 389000,–**
**Bad Homburg:** EFH mit Charme, ruhige Ortszentrumlage, ca. 170 m² Wohnfl., 55 m² ELW, ca. 240 m² Grund, U-Bahnn., GA **€ 398000,–**
**Bad Homburg**, Villa in Bestlage, 1000 m² GS, ca. 250 m² Wohnfl., schöner Saunabereich, ELW, DG, weitere Details auf Anfrage **€ 1,48 Mio.**
**Friedrichsdorf,** 919 m² Baugrund, ideal für DH / EFH **€ 359000,–**
HENNING IMMOBILIEN GMBH www.henning-immobilien.de 06172-25021 IVD BAD HOMBURG

**Jetzt günstig baufinanzieren!**
**Top-Konditionen der ING-DiBa und Beratung vor Ort:**
**Herr Hillmann**
**0 61 72 / 4 26 98**
Ein Partner der ING DiBa
90.262

**Waldlage Oberursel**
**Reihenendhaus**, ~ 147 m² Wfl., Neubau-Erstbezug, Geothermie, hochw. Ausstattung, Parkett, TGL-Bad, Gäste-WC, Dach- u. Gartenterrasse, 463.000,- € **provisionsfrei**.
NH | ProjektStadt ☎069/6069-1484

**Friedrichsdorf**
Gepfl. RMH in beliebter Lage inkl. ELW, ca. 154 m² Wfl., ca. 212 m² eingewachsenes Grdst., off. Kamin, 2 Bäder, Garage + Stellplatz, KP 329.000,- €

**Friedrichsdorf**
Platzwunder, modernes 2 FH + ELW in Ruhelage, ca. 300 m² Wfl., 500 m² Grdst., Doppelgarage + Stellplätze, junges Bj., KP 529.000,- €

**Park-Immobilien GmbH**
**Tel.: 06172-20022**

***Gelegenheit macht Liebe***
*Kurze Wege und ein sympathisches Wohnumfeld zeichnen das hübsche Wohnhaus am Rande von Hattersheim aus. Von der Weingartenstraße ist die S-Bahn zu Fuß erreichbar. Richtig nach Südwest ausgerichtet ist das 33 m² große Wohnzimmer mit dem sonnigen Balkon. 3 Schlafzimmer, das tolle Tageslichtbad und ein Gäste-WC, dazu die geräumige Diele und viel Platz in der Küche kosten ganze € 275.300. Darin ist der offene Kamin auch schon enthalten. Auch die Fußbodenheizung und die Video-Überwachung zählen hier zum Standard. Sie sollten anrufen bevor die Zinsen wieder anziehen. Wir sind für Sie da.*
Dietmar Bücher
Schlüsselfertiges Bauen
65510 Idstein
www.dietmar-buecher.de
☎ 06126/588-120

**Frei stehende Villa** am Park in Toplage! Gr. Foyer, Bibliothek, gr. Fenster, 6 Zi, 3 Tgl-Bäder, gr. Dachterr., Balk., 200m², € 495.000 Eschborn/OT ☽ 069-959292624

**Taunus Residenz**

**Beratungsbüro:**
**Am Houiller Platz 9, Friedrichsdorf**
**Dienstag 14.00 - 17.00 Uhr**
**Freitag 11.00 - 14.00 Uhr**
**Samstag 11.00 - 14.00 Uhr**
**Infotelefon: 06172 / 2 66 36 34**
**www.taunusresidenz.de**

**FRANKFURT**
**Family Gardens**
**NEU**
**Bezahlbares Haus**
- ca. 130 m² Wohnfläche
- Grundriss variabel
- keine Erbpacht
- provisionsfrei

**schon für € 231.000,-**
Besichtigung: Sonntag 14-16 Uhr
Sossenheimerweg/Ecke Teutonenweg
Mo.-So. **0611-77 888 44**
**www.wilma-wohnen.de**

**Kronberg Ts. – für SIE reserviert !**
Großz. EFH in ruh. Lage, viel Platz für eine gr. Familie, sep. ELW mögl., fast 1.000 m² Sonnengrdst., sämtl. Infrastruktur vor Ort. EUR 940.000,00
www.schaefer-buelt.de 06172/48600

**NEUBAU-Energiesparhäuser in Bad Homburg!** KfW 60, Lüftungssystem, Wärmepumpe, Fußbodenhzg., Tageslichtbäder, Gäste-WC, Handtuchheizkörper, **käuferprovisionsfrei** ab **399.500 €** in Top-Lage! Interesse? Kommen Sie **Samstag/Sonntag** von **13–15 Uhr** zur **GRUNDSTÜCKSBESICHTIGUNG:** Fahren Sie in **Bad Homburg-Gonzenheim** in die **Lange Meile** und folgen ab Ecke **Auf der Schanze** unseren Besichtigungspfeilen. HÄHNLEIN & KRÖNERT Immobilien. **06192 / 20 68 20!**

***Wohnen heißt genießen***
*Die richtige Lage, gründliche Planung und solide Herstellung sind die Bausteine zum Lebensgenuss. In Kelkheim mit Blick in die Wiesen am Liederbach steht das chice Wohnhaus. Hinter der einladenden Fassade verbirgt sich ein 4-Zimmer-Grundriss vom Feinsten. 34 m² groß ist Ihr neues Wohnzimmer und auch der Balkon weist stolze 11 m² auf. Eine geräumige Diele gehört dazu. Die 3 Schlafzimmer sind optimal einzurichten. Ein Bad mit Tageslicht und Super-Ausstattung gehört ebenso dazu wie das zusätzliche Duschbad. € 282.600 kostet die Zukunft zum Genießen. In ein paar Wochen genießen Sie Ihren Wein am offenen Kaminfeuer. Rufen Sie an.*
Dietmar Bücher
Schlüsselfertiges Bauen
65510 Idstein
www.dietmar-buecher.de
☎ 06126/588-120

# Friedrichsdorf
**Kleine Stadtvillen**
**Zentral und Altstadtnah**
**Preis ab 2.087€/qm**
**2,5-Zimmer-Wohnung bis 4-Zimmer-Penthouse**
· Fahrstuhl
· Balkon oder Terrasse
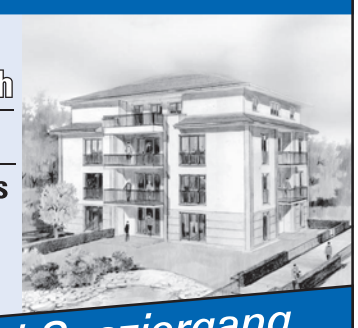
***Besichtigung und Spaziergang im Waldkristall,*** *Sonntag 14.30 -16.30 Uhr,*
*Hugenottenstr., Ortseingang Richtung Köppern, Friedrichsdorf*

**Häuser ab 269.000 €**
**Jetzt schnell Traumhaus sichern!**
**Nur noch 5 Häuser**
Bouwfonds-Rhein-Main GmbH
Telefon 069/219798-65
www.bouwfonds-rhein-main.de
bouwfonds Immobilienentwicklung

ERA IMMOBILIEN
**Sorgloser Verkauf durch unser Marketing- und Vertriebskonzept**
**Tel. 06171-91670 I www.brenninger-immobilien.de**

**CORPUS SIREO**
**Der Immobilienpartner der TaunusSparkasse**

**VIEL LICHT, VIEL LUFT – MITTEN IN BAD HOMBURG!**
**Exklusive Stadtwohnungen zwischen Kurpark und Schloss mit einer Ausstattung vom Feinsten!**
z. B. 86,20 m², 2 Zimmer-Dachgeschosswohnung inkl. TG-Stellplatz für 365.000 EUR*, Objekt-Nr. BH52214,
***keine zusätzliche Käuferprovision**
**Besuchen Sie uns vor Ort:**
**am Samstag um 12.00 Uhr und am Sonntag um 14.00 Uhr, Waisenhausstraße 9, Bad Homburg.**
**T 06172 12 12 12**
**www.wohnen-dorotheenquartier.de**

SPILL ROSMARIE SR IMMOBILIEN DER SCHLÜSSEL ZUM ERFOLG
WWW.SR-IMMOBILIEN.ORG
INFO@SR-IMMOBILIEN.ORG
BORNGASSE 14
35619 BRAUNFELS
TELEFON 0 64 42 - 95 97 05
MOBIL 01 71 - 5 26 78 26

**VERKAUF**
**VERMIETUNG - INVESTMENT**
VP VON POLL IMMOBILIEN®

KÖNIGSTEIN - ASCHAFFENBURG - BADEN-BADEN - BAD HOMBURG - BAD NAUHEIM - BERLIN - DARMSTADT - DÜSSELDORF
DREIEICH - FRANKFURT A. M. - HAMBURG - KARLSRUHE - KOBLENZ - MAINZ - MANNHEIM - MÜNCHEN - WIESBADEN

**KRONBERG**
Großzügige, repräsentative Erdgeschoss-Wohnung in einem historischen Anwesen, ca. 200 m² Wfl., 6 Zi., wunderschöne antike Stilelemente wie Fresken, Tafelung, Kamin und Kachelofen, Fußbodenheizung vorbereitet, Terrasse, Garten, teilbar (Wohnen/Arbeiten mit zwei Eingängen), auch ganz gewerblich nutzbar
**€ 1,05 Mio.**
**FÜR SIE IN DEN BESTEN LAGEN**
Exclusive Affiliate of CHRISTIE'S GREAT ESTATES
**Neugasse 1 · Königstein**
**Tel. 06174 - 25 57-0**
*www.von-poll.de*

**SGI IMMOBILIEN**

***VERMIETUNG***
**Möbl. 2-Zi.-Whg., Oberursel-Weißkirchen,** 78 qm, 1. OG, Balkon, Tgl.-Bad, Laminat, Top möbl., **€ 690,–**
**Schicke 3,5-Zi.-AB-Whg., Oberursel,** 1. OG, neu renov., Dielenböden, mod. Tgl.-Bad mit Wa. + Du., Gäste-WC, Balk., Deckenhöhe 3,20 m, **€ 1.250,–**
**DHH Oberursel-Oberstedten,** 5 Zi., 154 qm Wfl., 272 qm Grdst., EBK, Laminat bzw. Parkett, Terr., Balk., Garage, **€ 1.590,–**
**2-Zi.-Whg., Bad Homburg-Dornholzhausen,** 62 qm, 6. OG, TOP Ausstattung, Parkett, Laminat, Wannenbad, Gäste-WC, Balkon, **€ 560,–**
**RMH, Oberursel-Weißkirchen,** 6 Zi., 132 qm, Terrasse, Fußbodenheizung in WZ, Tgl.-Bad, Gäste-WC, Pkw-Pl., **€ 2.000,–**

***VERKAUF-ETW***
**2-Zi., Oberursel-Oberst.,** 70 qm, EBK, Tgl.-Bad, Balk., Lam., Pkw-Pl., vermietet, **€ 118.000,–**
**3-Zi.-ETW, Friedrichsdorf-Burgholzhausen,** 89 qm, 2. OG, Loggia, Laminat, Gäste-WC, **€ 119.000,–**
**Traumhafte 2,5-Zi.-Whg., Kelkheim-Mitte,** Top-Lage am Kloster, 68 qm. 3. OG, neu renov., EBK, Tgl.-Bad, Laminat, Balk., **€ 99.700,–**
**2-Zi.-ETW, Bad Homburg-Obereschbach,** 50 qm, 1. OG, EBK, Wannenbad, Balkon, TG-Platz, **€ 98.000,–**
**2,5-Zi.-Whg., Friedrichsdorf,** 70 qm, 1. OG, Echtholzparkett bzw. Laminat, Balk., In.-Bad mit Wa. + Du., **€ 149.000,–**
**Ideal für Anleger! 5-FH, Bad Homburg-Kirdorf,** voll vermietet, 11 Zi. 245 qm Wfl., 241 Grdst., 4 Pkw-Pl., **€ 395.000,–**
**3,5-Zi.,-AB-ETW, Oberursel,** 1. OG, neu renov., Dielenböden, mod. Tgl.-Bad mit Wa. + Du., Gäste-WC, Balk., Deckenhöhe 3,20 m, **€ 320.000,–**

***GESUCHE***
**KÖNNEN SIE UNS HELFEN???**
**Wir suchen dringend für unsere vorgemerkten Firmenkunden (Pharmaindustr./Commerzbank) 2–4-Zi.-Whng. & Häuser (Miete & Kauf) im Erscheinungsgebiet der Zeitung. Rufen Sie uns umgehend an. Wir garantieren Ihnen fachliche Beratung und schnelle Vermittlung.**

***Ihr Spezialist für qualifizierte Immobilien im Vordertaunus***
**Telefon 069 - 24182960**
**SGI Immobilien – Gutleutstr. 365 – 60327 Frankfurt**
**www.sgi-immobilien.de**

*Unsere aktuellen Reiseangebote:*

**JAN. / MÄRZ 2009**

4 Tage Zirkusfestival in Monte Carlo
22.01.09 – 25.01.09

8 Tage Frühlingserwachen auf Mallorca
11.03.09 – 18.03.09

**APRIL/MAI 2009**

8 Tage Ostern am Gardasee
07.04.09 – 14.04.09

4 Tage Abano Terme – Montegrotto
19.04.09 – 02.05.09

**Ohly & Weber**
Reisedienst GmbH · Robert-Bosch-Str. 4
· 61267 Neu-Anspach
· Tel.: 0 60 81 - 72 79
· Fax: 0 60 81 - 4 10 24
· E-Mail: info@ohly-weber.de
· Internet: www.ohly-weber.de

LAMPENSCHIRM ATELIER
Christel Scheler
Schirme aller Art: Neubezug und Reparatur von Lampenschirmen und -füßen. Sonderanfertigungen nach individuellen Wünschen.
Gelber Weg 22 · 61476 Kronberg/Ts. · Telefon: 06173 - 67 320
Öffnungsz.: Di., Mi., Do. 10-13, 15-18 Uhr. Andere Termine nach Vereinb.

**Inserieren**
**macht sich**
**bezahlt!**
**Tel. (0 61 71) 6 28 80**

Praxiseröffnung
DR. MED. DENT.
NILS ELGER SIEMS
KOMPLEXE ZAHNÄRZTLICHE DIAGNOSTIK UND THERAPIE
TÄTIGKEITSSCHWERPUNKT
RESTAURATIVE ZAHNHEILKUNDE (LZKH)
IMPLANTOLOGIE (ZERTIFIZIERT: DGI)
KIRCHSTR.7 - 61462 KÖNIGSTEIN - TEL 06174-21520 - DR-SIEMS.COM

Ihr Fachgeschäft für
**Edle Teppiche**
● **Verkauf**
● Fachmännische **Reparatur**
● **Biowäsche** von Hand, qm **€ 7,-**
**Farzian** Seit 1991 in Friedrichsdorf
**Tel. 06172-763620,** Hugenottenstr. 40

**Der Polstermöbelspezialist**
NAGEL HOME COMPANY
⇨Polstern und neu beziehen
⇨Polstermöbelausstellung m. ü. 400 Garnituren
⇨Über 3000 Stoffe u. Leder zur Auswahl
Bad Camberg-Würges
☎ 0 64 34/94 35-140
www.nagelhomecompany.de

**ICH SUCHE ERNEUT 15 PERSONEN,**
die ernsthaft ihr Gewicht um 5 - 35 kg reduzieren möchten.
Heidi Wieners · 06172/997492

**Die Montessori-Schule Kronberg**
nimmt für das
**Schuljahr 2009 / 2010**
noch Anmeldungen entgegen.
Informieren Sie sich am
**Tag der offenen Tür, Samstag, 24. Januar 2009 von 10.00 – 13.00 Uhr**
Nähere Infos und Anmeldeformulare:
www.montessori-kronberg.de
Tel.: 0 61 73 - 31 70 71
Sekretariat, Frau Angermann

Die Bad Homburger Woche und Friedrichsdorfer Woche im Internet:
www.hochtaunusverlag.de

**Was tun bei Hörverlust?**

**Wir befragten Prof. Dr. Hans-Peter Zenner, den ärztlichen Direktor des HNO-Klinikums der Uniklinik Tübingen.**

Je nach Art der Schwerhörigkeit kann Hörverlust durch klassische Hörgeräte, implantierbare Hörsysteme oder in seltenen Fällen auch mit einer Operation ausgeglichen werden. Obwohl in den meisten Fällen ein klassisches Hörgerät Abhilfe leistet, kommt es auch vor, dass ein Hörgerät nicht exakt auf das Hörvermögen eingestellt werden kann oder schlichtweg nicht dazu passt. Gesundheitliche Gründe wie Entzündungen im Gehörgang, die auf das Hörgerät zurückzuführen sind oder auch berufliche Gründe sind Beispiele, warum herkömmliche Geräte nicht infrage kommen.

● **Wie kann man den Betroffenen helfen?**
„Mittlerweile gibt es eine adäquate Lösung: Die medizintechnische Forschung entwickelte in den letzten zehn Jahren vollimplantierbare Hörsysteme für Betroffene, die mit einem normalen Hörgerät nicht besser hören oder keines vertragen."

● **Wie wirkt sich das auf den Alltag aus?**
„Bereichernd! Die meisten Einschränkungen sind damit aufgehoben: Schwimmen, Tauchen, im Regen herumlaufen oder körperliche Arbeit und damit verbundenes Schwitzen, stellen kaum mehr ein Problem dar."

*Informieren Sie sich!*
in Heidelberg, Deutschland
**Tel. 06221 - 72 92 559**
Wir sind montags bis freitags von 8 bis 17 Uhr persönlich für Sie da.
Besuchen Sie uns im Internet:
**www.unsichtbares-hoersystem.de**

**Das unsichtbare Hörsystem *Carina*™** für ein natürlicheres Klangerlebnis im Beruf, beim Sport und in der Freizeit.

OTOlogics

**... ein Service für die Leser der**
**Bad Homburger Friedrichsdorfer Woche**
**0 61 71/58 72 99**

**Bei uns haben Sie immer gute Karten...**
**OK Service Karten-Vorverkauf**

**Damensitzung**
Stadthalle Oberursel
06.02.09 Tisch 14,00 / Empore 11,25

**Ein Maskenball**
Oper Ffm
13.+15.+21.02. + 08.+15.03.09

**La Bohème**
Oper Ffm
14.+23.+26.03. + 05.+10.+25.04.09

**OBERURSEL**

| | | |
|---|---|---|
| Der kleine Prinz | Stadthalle | |
| 24.01.09 | | 14,– bis 22,– |
| Guido Knopp liest „Die Stauffenbergs" | Bücherwelt Bollinger | |
| 27.01.09 | | 16,80 |
| Damensitzung | Stadthalle | |
| 06.02.09 | | Tisch 14,00 / Empore 11,25 |
| Der eingebildete Kranke | Stadthalle | |
| 09.02.09 | | 14,00 bis 23,00 |
| Marianne & Michael „Unser Land" | Stadthalle | |
| 15.02.09 | | 35,50 bis 39,90 |
| Der große Chinesische Cirkus Hebei | Stadthalle | |
| 18.03.09 | | 23,90 bis 32,70 |
| Die Sternstunde des Josef Bieder | Stadthalle | |
| 23.03.09 | | 14,00 bis 23,00 |
| Die grosse Galanacht der Operette | Stadthalle | |
| 29.03.09 | | 26,80 bis 38,80 |
| U-Bahnkontrollöre | Stadthalle | |
| 18.04.09 | | 26,90 |
| Die lustige Witwe | Stadthalle | |
| 24.04.09 | | 18,00 bis 26,00 |
| Jürgen von der Lippe | Stadthalle | |
| 05.10.09 | | 28,30 bis 36,80 |
| Bodo Wartke | Stadthalle | |
| 05.11.09 | | 25,00 |
| Johann König | Stadthalle | |
| 14.11.09 | | 25,– |

**BAD HOMBURG**

| | | |
|---|---|---|
| Black Gospel Stars | Stadtkirche St. Marien | |
| 07.02.09 | | 23,00 |
| Musical 1989. Die Geschichte der deutsch-deutschen Einheit | Bürgerhaus Kirdorf | |
| 05.+07.06.09 | | 12,00/Ki. bis 14 J. 6,00 |

**KÖNIGSTEIN/KRONBERG**

| | | |
|---|---|---|
| Festival Music Konzert mit Shri Balaji També | Stadthalle Kronberg | |
| 22.01.09 | | 17,00 |
| „Es war, als hätt' der Himmel …" | Malerkolonie Kronberg | |
| 12.02.09 | | 15,30 |
| „Die Reise nach Jerusalem" mit Matthias Deutschmann | Stadthalle Kronberg | |
| 27.02.09 | | 15,30 |
| „Bühnenarrest" Schwarze Grütze | Rezepturkeller Kronberg | |
| 12.03.09 | | 15,30 |

**KINDER! KINDER!**

| | | |
|---|---|---|
| Jim Knopf Lukas der Lokomotivführer | Papageno Theater Ffm | |
| 23.–25.01. + 01.+06.+07.02.09 | | 11,50 + 14,50/Kinder ermäß. |
| Jim Knopf und die Wilde 13 | Papageno Theater Ffm | |
| 30.+31.01. + 08.+13.14.02.09 | | 11,50 + 14,50/Kinder ermäß. |

**FRANKFURT & UMGEBUNG '09**

| | | |
|---|---|---|
| Das Jamie Oliver Dinner | Am Messeturm Ffm | |
| bis 19.04.09 | | 89,00 bis 129,00 |
| Die Comedian Harmonists Teil II | Fritz Remond Theater | |
| bis25.01.09 | | 25,90 bis 38,00 |
| Ganze Kerle | Volkstheater Ffm | |
| bis 31.01.09 | | 20,00 bis 28,00 |
| Don Carlo | Oper Ffm | |
| 24.+30.01.09 | | 12,15 bis 77,96 |
| Schöne Geschichten mit Mama und Papa | Die Komödie Ffm | |
| bis 22.03.09 | | 23,00 bis 32,90 |
| André Rieu | Festhalle Ffm | |
| 24.01.09 | | 53,00 bis 83,00 |
| The Best of Musical 2009 | Jahrhunderthalle HÖ | |
| 25.01.09 | | 39,10 bis 59,90 |
| Die Flippers - Jubiläumstournee 2009 | Festhalle Ffm | |
| 25.01.09 | | 37,70 bis 56,40 |
| Die Nacht der Musicals | Jahrhunderthalle HÖ | |
| 30.01.09 | | 36,90 bis 64,90 |
| Helmut Lotti | Alte Oper Ffm | |
| 02.02.09 | | 42,15 bis 82,40 |
| Ein Maskenball | Oper Ffm | |
| 13.+15.+21.02. + 08.+15.03.09 | | 12,15 bis 77,96 |
| Sarah Connor | Jahrhunderthalle HÖ | |
| 28.02.09 | | 34,95 + 39,55 |
| Thomas Godoj | Hugenottenhalle | |
| 12.02.09 | | 31,85 |
| Magic of the Dance | Alte Oper | |
| 12.02.09 | | 43,20 bis 62,– |
| Helene Fischer | Alte Oper | |
| 24.02.09 | | 39,60 bis 54,50 |
| Die Käs Programm 2009 | Frankfurt | |
| Feb. bis Juni 2009 | | ab 20,– |
| Maria Mena | Jahrhunderthalle HÖ | |
| 04.03.09 | | 32,30 + 36,90 |
| Wise Guys | Alte Oper | |
| 08.03.09 | | 19,– bis 36,– |
| Daliah Lavi | Alte Oper | |
| 10.03.09 | | 43,35 bis 69,80 |
| La Bohème | Oper Ffm | |
| 14.+23.+26.03. + 05.+10.+25.04.09 | | 12,15 bis 77,96 |
| Roger Whittaker | Alte Oper | |
| 18.03.09 | | 43,50 bis 72,40 |
| Aschenbrödel | Oper Ffm | |
| 21.+27.03.09 | | 12,15 bis 70,88 |

| | | |
|---|---|---|
| Elina Garanca | Alte Oper | |
| 25.03.09 | | 52,80 bis 76,95 |
| Patricia Kaas | Alte Oper | |
| 26.03.09 | | 49,20 bis 83,70 |
| Harlem Globetrotters | Ballsporthalle HÖ | |
| 31.03.09 | | 34,64 bis 47,29 |
| Die schönsten Opernchöre | Alte Oper | |
| 01.04.09 | | 49,– bis 78,– |
| Das Überaschungsfest der Volksmusik mit Florian Silbereisen | Festhalle Ffm | |
| 08.04.09 | | 42,50 bis 67,80 |
| Rocky Horror Show | Alte Oper | |
| 08.-19.04.09 | | 32,50 bis 62,50 |
| Elektra „Oper für alle" | Oper Ffm | |
| 01.05.09 | | 11,25 + 16,88 |
| Götz Alsmann & Band | Alte Oper | |
| 12.05.09 | | 33,– bis 42,20 |
| James Last | Festhalle Ffm | |
| 12.05.09 | | 48,45 bis 75,70 |
| Simply Red | Festhalle Ffm | |
| 13.05.09 | | 56,10 bis 72,20 |
| Robin Gibb | Alte Oper Ffm | |
| 19.05.09 | | 53,75 bis 82,50 |
| Sasha | Alte Oper | |
| 20.05.09 | | 43,60 bis 49,20 |
| Intern. Wiesbadener Pfingstturnier | Schlosspark WI | |
| 29.05.–01.06.09 | | 15,00 bis 36,00 |
| Burgfestspiele Bad Vilbel | Bad Vilbel | |
| 04.06.-06.09.09 | | 14,00 bis 30,00 |
| Rock am Ring | Nürburgring / Eifel | |
| 05.-07.06.09 | | 127,50 |
| Elton John | Bowling Green Wiesbaden | |
| 30.06.09 | | 66,00 bis 118,00 |
| Dalai Lama 2009 | Commerzbank Arena Ffm | |
| 30.07.–02.08.09 | | 29,– bis 79,– |
| auch Dauer- & Wochenendkarten erhältlich | | |
| Stomp 2009 | Alte Oper | |
| 25.-30.08.09 | | 27,60 bis 70,20 |
| Coldplay | LTU Arena Düsseldorf | |
| 27.08.09 | | 59,00 bis 82,00 |
| Paul Potts | Jahrhunderthalle HÖ | |
| 22.09.09 | | 44,00 bis 75,05 |
| Weltmusikschau | Festhalle Ffm | |
| 16.10.09 | | 29,00 bis 68,00/Ki. bis 12J. erm. |
| Max Raabe & Palast Orchester | Alte Oper | |
| 09.11.09 | | 43,05 bis 58,00 |
| Anna Maria Kaufmann | Alte Oper | |
| 13.11.09 | | 39,50 is 59,00 |
| Dr. E. v. Hirschhausen | Jahrhunderthalle HÖ | |
| 27.11.09 | | 29,30 bis 39,10 |
| Nokia Night of the Proms | Festhalle Ffm | |
| 04.+05.12.09 | | 42,00 bis 72,00 |
| Pur | Festhalle Ffm | |
| 07.12.09 | | 44,60 bis 57,25 |

**2010**

| | | |
|---|---|---|
| Mario Barth | Festhalle Ffm | |
| 20.02.2010 | | 26,90 + 29,90 |
| Best of Musical Gala 2010 | Festhalle Ffm | |
| 09.+10.03.2010 | | 46,85 bis 87,10 |

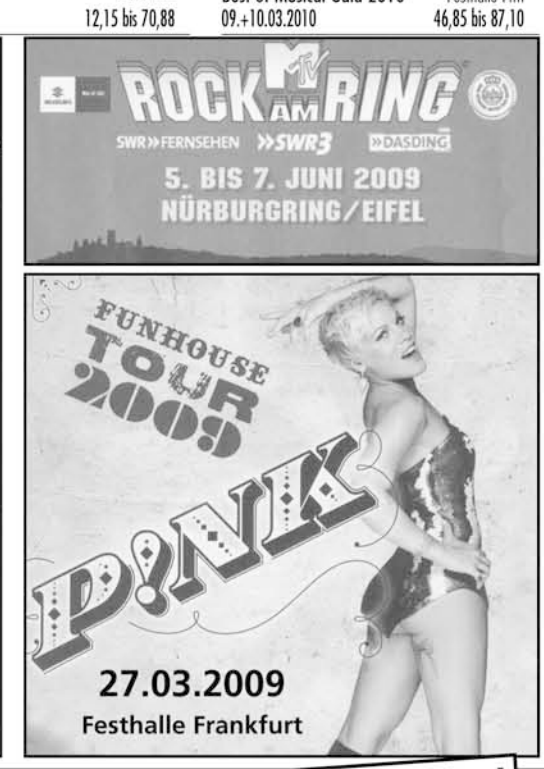


**Tel.: 0 61 71/58 72 99, Fax: 6 93 66 7** **Versand-Service!**
Kumeliusstraße 8, Oberursel/Ts. · Mo. bis Fr. 9.00 –18.30 Uhr, Sa. 9.00 –14.00 Uhr