Bad Homburger Woche

Wöchentlich erscheinende unabhängige Lokalzeitung für die Stadt Bad Homburg mit den Stadtteilen Dornholzhausen, Gonzenheim, Kirdorf, Ober-Eschbach und Ober-Erlenbach sowie die Stadt Friedrichsdorf mit den Stadtteilen Friedrichsdorf, Burgholzhausen, Köppern und Seulberg.

Auflage: 38.800 Exemplare

Herausgegeben vom Hochtaunus Verlag GmbH · Vorstadt 20 · 61440 Oberursel · Telefon 0 61 71/ 62 88 - 0 · Telefax 0 61 71/ 62 88 - 19

18. Jahrgang | Donnerstag, 18. Juli 2013 | Kalenderwoche 29

Immobiliengesuche
Häuser + Villen
Eigentumswohnungen
Grundstücke
Von diversen Auftraggebern aus Industrie, Handel, Banken und von vermögenden Privatpersonen gesucht
Kompetent * Zuverlässig * Schnell
Ihr Partner für professionelle Immobilienbewertung
ADLER IMMOBILIEN
HIER FÜHL' ICH MICH WOHL.
adler-immobilien.de 06171. 58 400

Beliebter Flohmarkt mit Zirkus und Musik

Bad Homburg (rea). Pelze, Gläser, Nippes und viel mehr bot in diesem Jahr wieder der Flohmarkt in der Brunnenallee. Das schöne Wetter lockte Hunderte an die Stände, um zu stöbern und zu handeln.

Die Flohmarktbesucher hatten großen Spaß, in der schattigen Brunnenallee nach Schnäppchen zu suchen, sich beraten zu lassen und um einen Preisnachlass zu feilschen. Fotos: rea

Einen Stand zu bekommen, war auch diesmal wieder nicht einfach. Anmelden konnte man sich nur per Telefon und das war ständig besetzt. Nach nicht einmal zwei Stunden waren schon alle Tische vergeben. Kirsten Weinle hatte Glück im Unglück: Sie selbst hatte vier Leute beauftragt, bei der Stadt anzurufen, um einen Stand zu ergattern, doch leider vergebens. Erst der Umstand, dass eine Bekannte ihren Tisch doch nicht nehmen konnte, verhalf ihr zu einem Standplatz.

„In diesem Jahr geht Kleidung unheimlich gut“, erzählte sie. Auch wenn offiziell der Flohmarkt erst um zehn Uhr morgens begann, war sie bereits um acht Uhr zum Aufbau da und war damit eine der letzten. Die Geschäfte liefen schon vor dem geplanten Start gut und so konnte sie um die Mittagszeit schon einen guten Gewinn verzeichnen. „Ich bin sehr zufrieden“, schwärmte sie.

Auch die anderen Stände hatten alle Hände voll zu tun. Eine Bad Homburger Familie war nun schon das dritte Mal in Folge vertreten. „Da gibt es immer Neider, die meinen, bei der Platzvergabe wäre gemauschelt worden. Dabei hatten wir die vergangenen Jahre einfach Glück“, erzählte die Tochter. Eine Stunde habe sie das Besetztzeichen gehört, bis ihr Vater endlich Erfolg hatte und an den begehrten Platz kam, für den per Zeitungsannonce 250 Euro geboten wurden, falls man ihn hätte abtreten wollen. „Hier kann man immer viel verkaufen“, weshalb sich dann auch die Anbieter so um die Standplätze reißen.

Was gibt es aber auch Schöneres, als in einer breiten Allee entspannt zu flanieren und nebenbei das eine oder andere Schätzchen zu erwerben, eingebettet in ein breites Programm für Jung und Alt, denn auch für die Kinder war an diesem Sonntag einiges geboten. Neben dem traditionellen Kinderflohmarkt war auch der Zirkus Liberta wieder mit dabei. Laut Guinness Buch der Rekorde ist der Zirkus aus dem Allgäu der kleinste seiner Art der Welt. Es ist ein Zirkus, der nicht wie sonst üblich auf ausgefallene und seltene Tierarten setzt, sondern der mit den bei uns heimischen - allgemein als Haustiere bekannten - Lebewesen arbeitet und ein zauberhaftes Spiel spielt. Zirkusdirektor, Dompteur und Alleinunterhalter Dieter Schetz zieht in Windeseile die Zuschauer mit seinem fantastischen Witz und seinen zauberhaften Tricks in seinen Bann. Eine Ente, die sich todesmutig in die Tiefe eines Wasserbassins stürzt, ein Hahn, der sich hypnotisieren lässt und auf Kommando kräht, eine Katze, die auf ihrem Kopf eine Maus trägt, alles Nummern, die die großen und kleinen Kinder begeisterten.

Zuschauer staunten und träumten, während im Musikpavillon nebenan die Ballroomshakers mit ihrer neuen Frontfrau Anja Heckl und der neuen Saxophonistin Angelika Traurig ihren Schöppche-Jazz präsentierten. Sie ließen dabei gekonnt den Glamour der vierziger Jahre aufleben und begeisterten das Publikum mit einem breiten Repertoire an Old Style Rhythm & Blues und tollen Saxophoneinlagen. Das Sommerwetter tat sein Übriges, um bei Musik und gutem Essen das Wochenende in herrlicher Atmosphäre ausklingen zu lassen.

Der Zirkus Liberta mit seinen Haustier en lockte Hunderte staunender Zusc hauer an, die bei der höchst unterhaltsamen Vorstellung Entspannung vom Flohmarktbummel fanden.

Stadtwerke Bad Homburg v.d.Höhe
Nah'. Immer da. Und garantiert persönlich!
Ihr Energieversorger vor Ort
www.stadtwerke-bad-homburg.de

Wir machen unsere Hände schmutzig, damit Ihr Teppich wieder sauber wird.
Sie gehen in Urlaub? Geben Sie Ihren Teppich in dieser Zeit zur **Wäsche** oder **Reparatur** in gute und vertrauensvolle Hände. Wir arbeiten ganz **ohne Chemie,** nur mit **Naturseifen** und rückfettendem Lanolin. Und da, wo es nötig ist, knüpfen wir beschädigte Stellen an Ihrem guten Stück in **traditioneller Handwerkskunst** wieder richtig ein. Wir bürgen für **Qualität** mit **Zufriedenheitsgarantie.** Über 30 Jahre Erfahrung! Testen Sie uns jetzt und **sparen Sie 30 %** wenn Sie uns Ihren Teppich bis zum **31. Juli** bringen.
Thomasstraße 2, Bad Homburg (neben Halbach)
Tel: 0 61 72 / 944 70 90
ATA
Handgeknüpfte Teppiche
Teppichpflege & Restauration

Für alle, die statt in Urlaub zu fahren lieber ihre Wohnung renovieren, unsere Sommerangebote:
z.B. • Laminat 7 mm versch. Dekore liefern incl. Verlegung qm ab 17,95 €
• Teppichboden Schlingenware incl. Verlegung qm ab 14,95 €
jeweils zuzüglich 19% MwSt.
Seit 1984
Fa. Teppichblitz
Telefon u. Fax: 0 64 82 / 20 54
E-Mail: teppichblitz@t-online.de
www.teppichblitz.de

DER GOLDFACHMANN in FRIEDRICHSDORF
Bahnstrasse 6 · 61381 Friedrichsdorf
Tel. 06172 – 2858966 · Mo. – Fr. 10.00 – 17.00 Uhr
Sa. 9.30 – 13.00 Uhr
GOLDANKAUF
100% seriös und diskret · faire Wertermittlung · sofortige Barauszahlung
Wir zahlen Bestpreise
für Ihr Altgold • Bruchgold • Zahngold • Münzen
Uhren • Besteck • Silber

IHR FACHMARKT
Jetzt ist Zeit alles Rund ums Haus aufzufrischen
Bei uns finden Sie Anstriche für Fassade, Holz, Zäune oder Terrassenbelag und gute Beratung
Mo. - Fr. 6:30 - 18 Uhr
Sa. 8 - 14 Uhr
scheller
Farbe • Tapete • Boden • Werkzeug
61352 Bad Homburg/Ober-Eschbach
Massenheimer Weg 8
Fon 06172/9254-0, Fax 06172/9254-19
www.farben-scheller.de

klein BAUSCHREINEREI
Wir machen Ihre Fenster und Türen sicher.
Ausstellung: Do-Fr: 15.00-18.00 Sa: 10.00-13.00
KLEIN GmbH - Oberursel
Gablonzer Straße 43
Telefon 06171 - 98 22 29
www.bauschreinerei-klein.de
FENSTER | TÜREN | ROLLLÄDEN | EINBRUCHSCHUTZ

Gottesdienst beschließt „Sommer“

Bad Homburg (hw). „Auf dein Wort hin!“ lautet der Titel des ökumenischen Schlosshof-Gottesdienstes zum Abschluss des Bad Homburger Sommers. Der Titel spielt an auf eine bekannte Geschichte, die in der Bibel im Lukasevangelium erzählt wird. Alle Geistlichen – Pfarrer Klaus Klepper (katholisch), Pfarrerin Astrid Bender (evangelisch) und Pastor Harald Kufner (ev.-freikirchlich) – werden über das Thema je aus ihrer Sicht und ihrer Konfession predigen. Mitglieder verschiedener Gemeinden wirken am Gottesdienst mit. Die Musik wird von der „Band Impuls“ gestaltet.

Alle Bad Homburger sind über Gemeindegrenzen hinaus zu diesem besonderen Gottesdienst eingeladen. Sollte es regnen, findet der Gottesdienst in der Erlöserkirche, Dorotheenstraße 1, statt. Entsprechende Hinweise werden im Zweifelsfall den Ort des Gottesdienstes anzeigen.

VERANSTALTUNGEN Bad Homburg

Ausstellungen

Blickachsen 9, Skulpturenbiennale, Kurpark und Schlosspark (bis 6. Oktober)
„Biozön“ – Fotografien von Peter Braunholz sowie Skulpturen und Zeichnungen von Andreas Rohrbach, Taunus-Galerie im Landratsamt, Ludwig-Erhard-Anlage 1 (bis 2. August)
Städtisches historisches Museum im Gotischen Haus, Tannenwaldweg 102, ständige Ausstellungen zur Stadt- und Kurgeschichte, Münzkabinett und Hutsammlung, dienstags bis samstags 14-17 Uhr, sonn- und feiertags 10-18 Uhr
„Der tote Prinz – Leopold von Hessen-Homburg 1813 und 1913“, Städtisches historisches Museum im Gotischen Haus, Tannenwaldweg 102, Öffnungszeiten siehe oben; Führungen sonntags 15 Uhr (bis 18. August)
„Baseballkappen – Geschichte, Mode, Marketing“ im Städtischen historischen Museum im Gotischen Haus, Tannenwaldweg 102, Öffnungszeiten siehe oben; Führungen sonntags 15 Uhr (bis 21. Juli)
„Mobilität – vom Fahrgerät zum Motorrad“, Horex-Museum, Horexstraße 6, mittwochs 10-14 Uhr, samstags und sonntags 12-18 Uhr, Führungen nach Vereinbarung: museum@bad-homburg.de (bis September)
„Männer, Mythen & Motoren“ – 100 Jahre Rennsport-Geschichten“, Central Garage, Niederstedter Weg 5, mittwochs bis sonntags und an Feiertagen 12-16.30 Uhr (2013)
Heimatmuseum Kirdorf, Am Kirchberg 41, geschlossen bis 16. August
Gonzenheimer Museum im Kitzenhof, Am Kitzenhof 4: sonntags 15-18 Uhr
„Georg Viktor Weber (1838-1911) – Leben und Wirken eines Ober-Erlenbachers“, Heimatstube Ober-Erlenbach, Am alten Rathaus 9, jeden ersten und dritten Sonntag des Monats, 15-17 Uhr (bis 4. August)

Samstag, 20. Juli

Gesprächsrunde „Die geschichtliche Entwicklung des Gustavsgartens“ mit botanischer Führung durch den Garten, Gustavsgarten Tannenwaldallee, 14 Uhr

Sonntag, 21. Juli

Tauschtag des Vereins für Briefmarkenkunde, Vereinshaus Gonzenheim, Am Kitzenhof 4, 9 Uhr

Dienstag, 23. Juli

Kurparkführung mit Besichtigung der Russischen Kirche, Treffpunkt: Kaiser-Wilhelms-Bad, 15 Uhr

Mittwoch, 24. Juli

Tanztheater „Hositamtam“der Korea National Contemporary Dance Company, Reihe „Dance Rhein Main, Kurtheater, 20 Uhr

26. und 27. Juli

Blutspende des Roten Kreuzes, Kurhaus, Freitag 14-20 Uhr, Samstag 12-18 Uhr

26. bis 28. Juli

Irland-Festival „Kultur und Genuss für alle Sinne“, Englische Kirche, Ferdinandsplatz 2; Eröffnung Freitag, 19 Uhr, Samstag Wirtschaftsforum 9-14 Uhr, Sonntag Multivisionsshow 17 Uhr, Irischer Markt Samstag und Sonntag in der Innenstadt

Freitag, 26. Juli

Sommerkonzert mit „The Stokes“ im Rahmen des Irland-Festivals, Rathausplatz, 20 Uhr

Sonntag, 28. Juli

Kurkonzert mit „Wolga Klezmer“, Musikpavillon im Kurpark, 15 Uhr

Vier Spitzenteams bei der Polo Trophy

Hochtaunus (how). Von Freitag, 6., bis Sonntag, 8. September, heißt es wieder „Let’s go Polo“, wenn Deutschlands älteste Privatbank die Berenberg Polo-Trophy in Oberursel-Oberstedten an der Niederstedter Straße präsentiert. Die vier Spitzenteams Berenberg, Bentley, Rolex und Rüschenbeck treten mit deutschen und südamerikanischen Top-Spielern an drei Spieltagen gegeneinander an. „Wir erwarten hochklassige Begegnungen auf internationalem Niveau, die Eleganz und Präzision, aber auch Teamgeist und Fairness versprechen“, so Dr. Kyros Khadjavi, Berenberg Niederlassungsleiter Private Banking in Frankfurt. Das „Spiel der Könige“ ist nicht nur eine außergewöhnliche Sportveranstaltung, sondern auch ein gesellschaftliches Ereignis und Familienfest. Die Vorrundenspiele finden am Freitag, 6. September, von 15 bis 18 Uhr statt. Am Samstag und Sonntag sind die Spiele von 14 bis 17 Uhr zu sehen. Der Eintritt beträgt fünf Euro. Ermäßigte Karten kosten drei Euro. Familientickets für zwei Erwachsene und bis zu vier Kinder gibt es für zehn Euro.

BAD HOMBURGER Sommer

Donnerstag, 18. Juli

Schlossplatz, 20 Uhr
Sommer auf der Schlossgarage
Addys Mercedes
„Die Urenkelin von Buena Vista”

Freitag, 19. Juli

Kultur-Sommer auf Reisen: Kirdorf, Am Schwesternhaus,15 Uhr, **Café Melange**, Kaffeehausmusik mit dem Kurensemble

Kirdorf, Am Schwesternhaus, 16 Uhr
Clown-Peppi-Show
Programm mit Clown Peppi für Kinder ab 3 Jahren

Brunnenallee im Kurpark, 22 Uhr
Open Air Kino „Le Havre“

Samstag, 20. Juli

vor dem Kurhaus, 11 bis 14 Uhr
Schöppche-Jazz
Doris Ignatz Swingtett

vor dem Kaiser-Wilhelms-Bad, 15 Uhr
„Lieblingslieder“-Rockmusik für Kinder
Die Blindfische

vor dem Kaiser-Wilhelms-Bad, 20.30 Uhr
Kaiser-Wilhelms-Soiree
Night of the Proms
Johann-Strauß-Orchester Wiesbaden

Kaiser-Wilhelms-Bad, 22 Uhr
Kurpark in Flammen
Abschlussfeuerwerk

Sonntag, 21. Juli

Landgrafenschloss, 17 Uhr
Abschlussgottesdienst Bad Homburger Sommer
Veranstalter: Erlöserkirche

Tanz-Kompagnie aus Korea zu Gast

Die Korea National Contemporary Dance Company gastiert am Mittwoch, 24. Juli, 20 Uhr, im Bad Homburger Kurtheater. Die Inszenierung „Hositamtam“ von Hong Sungyop, dem künstlerischen Leiter des Ensembles, besteht aus zwei Teilen: „Kicked Hard the Tiger’s Nose“ porträtiert das reine Herz eines Mannes, um die unverfälschte menschliche Natur zu erwecken. Das zweite Stück „If it cannot be helped“ zeigt den weltlichen Blick auf die dunkle Seite des Menschen. Eintrittskarten sind bei Tourist Info + Service im Kurhaus, Tel. 06172-1783710, E-Mail tourist-info@kuk.bad-homburg.de, über Frankfurt Ticket und an der Abendkasse erhältlich.

VERANSTALTUNGEN Friedrichsdorf

Kino in Friedrichsdorf

Filmtheater Köppern, Köpperner Straße 70
(Tel. 06175-1039; www.kinokoeppern.de)
Donnerstag keine Vorstellung
„Before Midnight“
Freitag - Sonntag 20 Uhr
22. Juli bis Ende August geschlossen wegen Renovierungsarbeiten

Ausstellungen

„Farbenfreude – Freudefarben“ – Werke von Karin Krantz, Taunus Sparkasse Köppern, Hahlgarten 2-4, (bis 31. August)

Samstag, 20. Juli

Sommerfest, Senioren- und Pflegeheim Kroh, Schulstraße 77 in Köppern, ab 14 Uhr
Vorkerb mit Aufstellen des Kerbebaums, Dillinger Kerb, Dillinger Straße 36, 16 Uhr

Dienstag, 23. Juli

Blutspende des Roten Kreuzes, Vereinszentrum „Alte Schule“ in Seulberg, Herrenhofstraße 1, 17.30-20.30 Uhr

26. Juli 27. Juli

Dillinger Kerb mit den Dillinger Kerbeburschen, Dilllinger Straße, Eröffnung Freitag, 18 Uhr, Samstag, Dillinger-Fünfkampf um 17 Uhr, an beiden Abenden Live-Musik

FÜR DEN NOTFALL

Apothekendienst

Der Apotheken-Notdienst ist von morgens 8.30 Uhr an für 24 Stunden dienstbereit. Der Apotheken-Notdienst besteht, damit jederzeit für wirklich dringende Fälle Arzneimittel zur Verfügung stehen. Machen Sie deshalb nur in tatsächlichen Fällen davon Gebrauch. In der Zeit von abends 20 Uhr bis morgens 6 Uhr, an Sonn- und Feiertagen ganztägig, wird eine gesetzlich festgelegte Notdienstgebühr von 2,50 Euro erhoben. Telefonisch kann man die aktuelle Notdienstapotheke erfahren über Handy 22833 und über Festnetz 0137 888 22833.

Donnerstag, 18. Juli
Engel-Apotheke, Bad Homburg,
Schulberg 7-9, Telefon 06172 -22227

Freitag, 19. Juli
Regenbogen Apotheke, Oberursel,
Camp-King-Allee 8, Telefon 06171-21919
Philipp-Reis-Apotheke, Friedrichsdorf,
Hugenottenstraße 86, Telefon 06172-71449

Samstag, 20. Juli
Bären-Apotheke, Bad Homburg
Haingasse 20, Telefon 06172-22102

Sonntag, 21. Juli
Kapersburg-Apotheke, Friedrichsdorf-Köppern,
Köpperner Straße 87, Telefon 06175-636
Schützen-Apotheke, Oberursel,
Liebfrauenstraße 3, Telefon 06171-51031

Montag, 22. Juli
Engel-Apotheke, Bad Homburg,
Schulberg 7-9, Telefon 06172 -22227

Dienstag, 23. Juli
Landgrafen-Apotheke, Friedrichsdorf,
Hugenottenstraße 100, Telefon 06172-74439
Sonnen-Apotheke, Oberursel,
Dornbachstraße 34, Telefon 06171-917770

Mittwoch, 24. Juli
Max & Moritz-Apotheke, Bad Homburg,
Urseler Straße 26, Telefon 06172-303130 + 35251

Donnerstag, 25. Juli
Lilien-Apotheke, Friedrichsdorf,
Houiller Platz 2, Telefon 06172-778406
Taunus-Apotheke, Oberursel,
Eppsteiner Straße 1c, Telefon 06171-54700

Freitag, 26. Juli
Dornbach-Apotheke, Oberursel-Oberstedten,
Hauptstraße 19, Tel. 06172-37234
Central-Apotheke, Steinbach
Bahnstraße 51, Telefon 06171-9161100

Samstag, 27. Juli
Engel-Apotheke, Bad Homburg,
Schulberg 7-9, Telefon 06172 -22227
Birken-Apotheke, Oberursel-Weißkirchen,
Kurmainzer Straße 85, Telefon 06171-71862

Sonntag, 28. Juli
Nord-Apotheke, Bad Homburg-Kirdorf,
Gluckensteinweg 91, Telefon 06172-96860

Notrufe

Polizei	**110**
Feuerwehr	**112**
Notarztwagen	**112**
Zentrale Rettungsleitstelle des Hochtaunuskreises; Notarzt, Rettungs-Krankenwagen	**06172/19222**
Ärztlicher Bereitschaftsdienst Hochtaunus-Klinik Bad Homburg, Urseler Straße 33, täglich von 19 bis 6 Uhr sowie freitags 19 Uhr bis montags 6 Uhr	**06172/19292**
Bundesweiter Ärztlicher Bereitschaftsdienst	**116117**
Kinder- und jugendärztliche Notfälle Samstag, Sonntag und an Feiertagen von 10 bis 12 Uhr Dr. med. Christian Walter Bad Homburg, Louisenstraße 22	**06172/20055**
Zahnärztlicher Notdienst	**01805/607011**
Hochtaunus-Klinik Bad Homburg	**06172/140**
Polizeistation Saalburgstraße 116	**06172/120-0**
Stadtwerke Bad Homburg Gas- und Wasserversorgung	**06172/40130**
Mainova AG für Dornholzhausen und Stadt Friedrichsdorf	**069/21388-110**
Wochenend-Notdienst der Innungen Elektro	**06172-3880940**
Sanitär und Heizung	**06172-26112**
Oberhessische Versorgungbetriebe AG für Ober-Erlenbach und Burgholzhausen	**06031/821**
Giftinformationszentrale	**06131/232466**

Ray Wilson überzeugt mit klassischen Genesis-Variationen

Bad Homburg (rea). Ein lauschiger Sommerabend vor großartiger Kulisse, dazu die Klänge der Kultband Genesis. So empfing der ehemalige Frontmann der Band, Ray Wilson, sein Publikum vor dem Kaiser-Wilhelms-Bad. Dank des großen Erfolgs vom letzten Jahr wurde er auch in diesem Jahr engagiert, um anlässlich des Bad Homburger Sommers aufzutreten.

Wo es im letzten Jahr noch wie aus Eimern goss, lockten nun die warmen Temperaturen noch viele Hunderte mehr zum Konzert, um zum 20-jährigen Bühnenjubiläum mit seiner Band und dem Berlin Symphony Ensemble die größten Hits der Bandgeschichte zu hören. Neben Klassikern wie „Land of Confusion“ oder „No Son of Mine“ spielte der Ausnahmesänger auch eigene Titel, aber auch Solo-Hits von seinen ehemaligen Bandkollegen Peter Gabriel und Phil Collins.

Wilson wurde 1996 nach dem Ausstieg von Lead-Sänger Phil Collins für Genesis engagiert. Zusammen mit den beiden verbliebenen Genesis-Bandmitgliedern Mike Rutherford und Tony Banks entstand das Album Calling all Stations. 2003 veröffentlichte Ray Wilson sein erstes Solo-Album „Change”. Er tourt mit unterschiedlichen Projekten durch die ganze Welt: Ray Wilson & Stiltskin, Genesis unplugged und das hier präsentierte Konzert zusammen mit dem Berlin Symphony Ensemble.

Facettenreiche Songstrukturen aus der progressiven Rock-Ära der Band sowie die Pop-Hits der 1970er- bis 1990er-Jahre verschmolzen mit klassischen Streicher-Arrangements – eine neue Dimension von Genesis, aber ohne dass die Songs dabei ihren Originalcharakter verlieren. Die klassischen Keyboard-Sequenzen wurden gekonnt ersetzt durch Streicher-Arrangements von zwei Violinistinnen. Im Repertoire hatte Ray Wilson selbstverständlich alle Hits wie „Follow You, Follow Me“, „Carpet Crawlers“, „Jesus He Knows Me“, „Mama, I Can’t Dance“, aber eben auch „Solsbury Hill“, „Another Cup Of Coffee“ und „Another Day in Paradise“.

Das Publikum lässt sich gerne von der sympathischen Art des Schotten mitreißen und spätestens bei einer der vielen Zugaben hält es keinen mehr auf seinen mitgebrachten Klappstühlen. Für das nächste Jahr gibt es seitens Wilson schon Interesse an einem erneuten Auftritt. Lässt sich im Interesse der Zuschauer nur hoffen, dass dieser auch zustande kommt.

Große Bühne, großer Andrang, ein großer Auftritt: Ray Wilson schaffte es vor dem Kaiser-Wilhelms-Bad, mit dem Berlin Symphony Ensemble die Zuhörer in seinen Bann zu ziehen. Foto: rea

Noch zweimal ist die Ausstellung der Heimatstube zu sehen

Ober-Erlenbach (hw). Zum Gedenken an den 175. Geburtstag des aus Ober-Erlenbach stammenden Mainzer Domkapellmeisters Georg Viktor Weber hat die Heimatstube Ober-Erlenbach eine bemerkenswerte Ausstellung zusammengestellt, die letztmalig am 21. Juli und 4. August, von 15 bis 17 Uhr im Erlenbacher Museum, Am alten Rathaus 9, zu sehen ist.

Seit der Eröffnung der von Ursula Euler liebevoll zusammengestellten Ausstellung am 16. Februar trugen sich 150 Besucher im Gästebuch der Heimatstube ein, darunter auch vier russische Lehrerinnen aus Peterhof. Der Verein geht davon aus, dass die Ausstellung von über 200 Interessierten besucht wurde. Auch die Schulklassen der Paul-Maar-Schule nahmen das Angebot der Heimatstube wahr.

Die Ausstellung in der Heimatstube entwickelte sich auch zum Treffpunkt eines Zweiges der Nachkommen von Georg Viktor Weber. Schon zur Eröffnung trafen sich die Nachkommen von Webers Schwester Maria Magdalena Petith, geb. Weber, in Ober-Erlenbach. Viele der ausgestellten Stücke sind von der Urenkelin Regine Gattung-Petith zur Verfügung gestellt worden.

Durch die Ausstellung hat sich ein reger Gesprächsverkehr innerhalb der Nachkommenschaft entwickelt. Dies führte dazu, dass sich am 10. Juni anlässlich eines Geburtstages, die Familien mit acht Personen zur Ausstellung im Museum trafen. Selbst ein weiter Anfahrtsweg – sie kamen aus Mainz, Bamberg und Stuttgart – konnte ihr Interesse an dem berühmten Vorfahren nicht schmälern. Da einige Familienangehörige verhindert waren, ist ein weiterer Museumsbesuch am 1. August für die Familien der vierten Generation geplant.

Jazz in der Werkstatt

Hochtaunus (how). Die Kulturgesellschaft Königstein lädt ein am Freitag, 19. Juli, um 19.30 Uhr in die Dachdeckerei Haub, Wiesbadener Straße 60, zu „Jazz in der Werkstatt“. Es spielt das „Powerhouse Swingtett“ aus Bad Homburg. Der Eintritt kostet neun Euro. Karten gibt es an der Abendkasse. Snacks und Getränke werden käuflich angeboten.

Totale Hautrenovierung für die Frau 40+
So schälen wir sanft die Spuren der Zeit vom Gesicht.
Was möchten Sie an Ihrer Haut verbessert wissen?
Linien auf der Stirn, Fältchen um die Augen, Verhornung, Unreinheiten, Falten am Hals? Kein Problem, wir glätten das.
aquabration water way peel peel
Der letzte Schliff
Aquabration schält alles von der Haut, was stört – Ablagerungen und Grauschleier. Der Teint erhält den feinen Sommerschliff. Faltenfüller mildern Vertiefungen: Das Gesicht wirkt optisch jünger.
Testen Sie selbst
Bei der 5fachen Hautanalyse sehen Sie Ihr Repairpotenzial, erfahren, wie und mit welcher Methode Ihr Teint optimiert werden kann.
Testpreis 79.- bis 01.08.2013
Weitere Beauty-Spezialitäten
• Aloe-Mini-Lift für die Haut ab 30
• Sauerstoffbefüllung für fahle Haut
• Exploring Lifting gegen starke Falten
maisonette esthétique
anti aging · cosmetics · bodyforming
Bahnstraße 2 · 61381 Friedrichsdorf
labiocome® | Reservieren Sie Ihren Termin: 06172/ 66 71 51 5

Senioren feiern gemeinsam Geburtstag

Bad Homburg (hw). Das Rote Kreuz lädt Senioren, die in den Monaten April, Mai oder Juni Geburtstag hatten, für Dienstag, 23. Juli, zur gemeinsamen Feier ein. Ab 15 Uhr wird bei Kaffee und Kuchen in der Begegnungsstätte, Kaiser-Friedrich-Promenade 5, bei Musik und unterhaltsamen Programm gemeinsam gegessen und gefeiert. Wer möchte, kann einen eigenen Programmpunkt beisteuern. Gastgeberin ist Dagmar Dörhöfer-Sünder. Eine Anmeldung ist bis Freitag, 19. Juli, unter Tel. 06172-129565 möglich.

Erlesene Bettwäsche – traumhafte Auswahl und Qualität bei Möbel Meiss!
SCHLOSSBERG SWITZERLAND · luiz · JOOP! · bassetti · elegante · Christian Fischbacher
Wegen Kollektionswechsels jetzt besonders viele Artikel radikal reduziert!
Unsere Bettwäsche kann auch individuell in allen Größen gefertigt werden!
Meiss
Wohnen Küchen Betten
Louisenstraße 98 · 61348 Bad Homburg · www.moebelmeiss.de

Kinder entdecken Kunstgeheimnisse

Gonzenheim (hw). Es gibt noch wenige freie Plätze im Sommerferienkurs „Kunstgeheimnisse“ der Kinderkunstschule Bad Homburg, Frankfurter Landstraße 83, der vom 29. Juli bis 2. August jeweils von 9 bis 14 Uhr für Kinder im Alter von acht bis zwölf Jahren stattfindet. Die Kinder erlernen gemeinsam mit der Künstlerin Christa Leonhardy die große Bandbreite der unterschiedlichsten künstlerischen Techniken: Aquarellieren, Acrylmalerei auf Leinwand, Holzkohlezeichnungen, Pastellzeichnungen, Malen in der Natur, Action Painting und Collagen. Anmeldung und nähere Informationen im Internet unter www.kinderkunstschule-hg.de oder unter Tel. 06172-942390.

Eröffnungsangebot
Gültig bis 31.07.2013
Ab in die Sonne:
• Ihre Sommerbeine für 69,– € statt 83,– €
• Waxing Unterschenkel
• SPA-Pediküre (mit Peeling und Paraffinbad) & UV-Lack
Eure Mayssa Saab
MAYSSA SAAB
KOSMETIK & NAGELDESIGN
Schmidtgasse 2
61348 Bad Homburg
T 06172 6672245
M 0176 20628142
info@mayssasaab.com
www.mayssasaab.com

Restaurant-Café Molitor
Sonnenterrasse, Andechser Bier oder selbstgekelterter Apfelwein und saisonale Gerichte laden ein...
Jeden Samstag und Sonntag alles hausgebacken.
Tel: 06172-8020 Mo-Do ab 17.00, Sa ab 15.00 So 11.30-18.00

Unsere Schule bietet:
• Unterricht in kleinen Klassen mit durchschnittlich 20 Schülern
• Engagiertes, qualifiziertes und zukunftsorientiertes junges Lehrer-Team
• Einsatz von Lernbegleitern
• Partnerschaftliche Zusammenarbeit von Schülern, Eltern und Lehrern
• Ganztagsschule
• Interaktive Tafelsysteme zur modernen Unterrichtsführung
START IM AUGUST 2013
Noch sind Plätze frei!
GANZTAGSSCHULE · INDIVIDUELLE FÖRDERUNG · KLEINE KLASSEN
Urselbach Gymnasium
An den drei Hasen 34 – 36 · 61440 Oberursel / Taunus
Telefon: 06171 / 88 759 20 · Telefax: 06171 / 88 759 24
Handy: 0157 / 862 456 23
info@urselbach-gymnasium.de · www.urselbach-gymnasium.de

Kulturamtsleiter Dr. Matthias Setzer (links) präsentierte gemeinsam mit dem Ideengeber des 1. Bad Homburger Irland-Festivals, Jan O. Deiters, und der Whiskey-Expertin Julia Nourney das bunte Programm, das in der ganzen Innenstadt stattfinden wird. Foto: Bergner

Zum ersten Mal ein Irland-Festival in Bad Homburg

Bad Homburg (a.ber). Wenn Jan O. Deiters, Ideengeber und Organisator des 1. Bad Homburger Irland Festivals, über die grüne Insel westlich von England redet, gerät er ins Schwärmen. Kultur und Genuss für alle Sinne verspricht das Festival, das sich vom 26. bis 28. Juli fast nahtlos an den Bad Homburger Sommer anschließt. Der Irland-Fan Deiters, der in Wehrheim lebt, hat sich mit der Stadt Bad Homburg zusammengetan, um Lebensart, Kultur und Wirtschaftsthemen in einem bunten Programm zu präsentieren.

Den Auftakt macht die Band „The Stokes“ mit Irish Folk in Reinkultur am Freitag, 26. Juli, in einem kostenlosen Open-Air-Konzert auf dem Rathausplatz. Höhepunkte sind eine Irish Whiskey-Verkostung mit der international bekannten Whiskey-Expertin Julia Nourney und ein deutsch-irisches Wirtschaftsforum in der Englischen Kirche, außerdem eine Fotoausstellung, ein Dart-Turnier für jedermann, ein irischer Markt und das Gesprächskonzert mit dem irisch-deutschen Gitarristen Patrick Steinbach. Wie Kulturdezernentin Beate Fleige und Kulturamtsleiter Matthias Setzer mitteilten, wird das Festival, für das der irische Botschafter Dan Mulhall die Schirmherrschaft mit übernommen hat, in der ganzen Stadt mit den Schwerpunkten Rathaus, Kurhaus, Englische Kirche und Louisen Arkaden stattfinden. Karten für die einzigen beiden kostenpflichtigen Veranstaltungen, die Whiskey-Verkostung mit Julia Nourney am 26. Juli um 18.30 Uhr und die Multivisions-Show mit Live-Musik der River Boyne Band am 28. Juli um 17 Uhr in der Englischen Kirche, sind bei Tourist-Info + Service im Kurhaus, Tel. 06172-1783710, erhältlich.

Dass Jan O. Deiters, seit Jahrzehnten Irland-Liebhaber, der selbst die irische Fiddle spielt und seit fünf Jahren ein intellektuell anregendes Magazin über Irland herausgibt, die Whiskey-Expertin Julia Nourney für das 1. Irland-Festival gewinnen konnte, zeugt von seinen guten Kontakten in die Szene. Nourney, die weltweit Destillerie-Verbände berät, Whiskey-Erzeuger schult und von der Branche mit vielen Preisen ausgezeichnet wurde, wird parallel zur Eröffnung einer Fotoausstellung über Irland am Freitag in der Englischen Kirche erklären, wie Whiskey verkostet wird, und in einem geführten Tasting Geschichte und Geschichten zum irischen Whiskey zum Besten geben. Um 19 Uhr führt der Gitarrist und Autor Patrick Steinbach dort in die Welt des irischen Komponisten O'Carolan ein, der als blinder Harfenist im 17. Jahrhundert durch das Inselreich zog. Seine Werke, die nur durch Mundpropaganda weitergeben wurden, hat Patrick Steinbach für die Gitarre umgesetzt. Um 20 Uhr geht es auf dem Rathausplatz weiter mit dem Konzert von „The Stokes“.

Ernsten Themen widmet sich das öffentliche Wirtschaftsforum am 27. Juli von 9 bis 14 Uhr in der Englischen Kirche. Vertreter des Irish Business Network Deutschland, der irische Botschafter und andere Experten diskutieren unter Leitung eines Moderators von der „Irish Times“ über die deutsch-irische Zusammenarbeit, Fachkräfte aus Irland in Deutschland und die Ergebnisse der europäischen Ratspräsidentschaft Irlands. Das Festival bietet auch Vorträge über die Christianisierung Europas von Irland aus, über die Sportart Golf und einen Workshop für Irish Dancing.

Louisen - Center
Bad Homburg v. d. Höhe

Spaß mit irischem Touch gibt es den ganzen Samstag über: ein Dart-Turnier um 14 Uhr im Irish Pub in der Rathauspassage, um 16 Uhr im „Null Zwo“ in der Elisabethenstraße ein Whiskey-Tasting mit irischen und schottischen Tropfen, um 20 Uhr im Irish Pub ein Live-Konzert mit „Stormin' Norman“, außerdem Live Acts und einen irischen Markt am Sonntag in der ganzen Innenstadt. Während des 1. Bad Homburger Irland-Festivals wird das Kurhaus abends grün angestrahlt sein.

Die Flyer mit dem gesamten Programm liegen im Kurhaus aus. Im Internet unter www.irland-festival.de kann man ebenfalls alles nachlesen.

...seit 1976 in Bad Homburg...
Rahmenstudio Rühl
Armin und Silke Rühl
Götzenmühlweg 27
61350 Bad Homburg
Tel.: 06172-22660
· **Anspruchsvolle Bildereinrahmungen aus eigener Werkstatt**
· **Reinigung und Restaurierung von Ölgemälden**
Mo.–Fr. 10–13 und 15–18, Sa. 10–14
www.rahmenstudio-ruehl.de

22 Medaillen für den HTG-Judo-Nachwuchs

Bad Homburg (gw). Beim erstmals ausgetragenen „Heiner Cup-Turnier“ in Darmstadt haben die Nachwuchs-Judokas der HTG Bad Homburg in der Altersklasse „U 12“ nicht weniger als 22 Medaillen gewonnen. Bei den Jungen gab es „Gold“ für Julian Himmel, Simon Schaub, Lucas Goncalves und Felix Metternich, „Silber“ für Florian Weigand, Marek Zimmermann, Karim El Kassas, Paul Hofacker und Lucas Gerst sowie „Bronze“ für Noah Payne, Ron Schwarzer, Frederick Racky, Hanno Martens, David Beus, Paul Engelhardt und Philip Rutsatz. Die sechs HTG-Mädchen haben in Darmstadt wie folgt abgeschnitten: „Gold“ für Antonia Klar, sowie „Bronze“ für Nele Scholl, Mariya Ginder, Selina Schaub, Yamina Alfke und Louisa Johann.

60 Jahre Barrelhouse!

Von Kathrin Staffel

Bad Homburg. 60 Jahre Barrelhouse Jazzband! Das muss man sich wirklich auf der Zunge zergehen lassen – und ihr Respekt und Bewunderung zollen. Beim Jubiläumskonzert vor dem Kaiser-Wilhelms-Bad hat dieses Orchester gezeigt, dass es seinem Spiel nicht an jugendlicher Frische und Engagement mangelt.

Die Begeisterung und die Power der älteren Herren an der Bläserfront mit Bandleader Reimer von Essen (Klarinette, Altsaxofon), Horst Schwarz (Trompete, Posaune, Gesang) und Frank Selten (alle Saxofone und Klarinette) waren ebenso mitreißend wie die ihrer Kollegen Cliff Soden am Kontrabass, Christof Sänger am Klavier, Roman Klöcker an Gitarre und Banjo und Michael Ehret am Schlagzeug. Als Star dieses Sommer-Abends war die amerikanische Blues- und Soulsängerin Harriet Lewis mit von der Partie. Sie ist mit einer fantastischen Stimme gesegnet und dazu auch eine charmante, lockere und humorvolle Entertainerin, die nicht nur mit dem Trompeter geflirtet hat.

FOTOSAFARI MIT TIEREN
Bis 20.07. Exotisches zum Anfassen

Ihre Lebensdauer und ihren Erfolg verdankt die Band nicht zuletzt auch der Tatsache, dass sie dem guten klassischen und populären Jazz treu geblieben ist. Reimer von Essen in der Rolle des Moderators bekannte sich zur „großen Liebe“ zu Duke Ellington, von dem ein Medley auf dem Programm stand, aber auch zu Cole Porter und anderen Jazz- und Bluesgrößen vergangener Zeiten. Eigene Kompositionen hat Trompeter Horst Schwarz beigesteuert, darunter auch eine, in der er die Stilelemente Blues und Boogie kombiniert hat, die die gleichen Wurzeln haben. Jeder Musiker bekommt seine Chance für Soli und kann zeigen, was er drauf hat. Der Beifall der Jazzfans war ihm sicher. Diese erfuhren auch, dass die Barrelhouses in New Orleans einfache Kneipen mit Fässern als Tische waren, in denen die Gäste von einem Pianisten aus der Umgebung unterhalten wurden.

DSCHUNGEL KÖNIGE
Samstag ab 11 Uhr Kronen basteln

Eine Renaissance erlebe zurzeit der kreolisch inspirierte Jazz, berichtete Reimer von Essen. Deswegen habe Horst Schwarz eine Komposition kreiert, in der er diesen neuen modernen Sound aufgreift. Dieses temperamentvolle Stück stand fast am Ende einer Reise in die Vergangenheit, in der die Musiker viele Stationen des Jazz, Blues und Soul angesteuert und die Jazzfreunde restlos begeistert haben. Die temperamentvolle Harriet Lewis wechselt mühelos vom melancholischen und melodiösen Blues und Soul zu den oft auch aufmüpfigen jazzigen Liebesliedern, in denen über den treulosen Liebsten geschimpft wird. Diese Powerfrau ist ein Erlebnis für sich und fügte sich wundervoll in dieses Orchester ein.

Dass Oberbürgermeister Michael Korwisi auch ein Jazzfan ist, bewies er mit seinem ersten öffentlichen Auftritt nach einer durch eine Knieoperation bedingten Pause in Begleitung seiner Frau Gaby. Er sei zufrieden mit dem Ergebnis, könne endlich wieder „richtig laufen“ und die Auszeit habe ihm auch gut getan, gestand er gutgelaunt. Die Band und ihr Publikum mussten es hinnehmen, dass das Konzert um 22 Uhr zu Ende gehen musste. Immerhin gab es noch zwei Zugaben und am Schluss auch die „Saints“, die in diesem Fall zum Ausmarsch geblasen haben.

Die Barrelhouse Jazzband ist seit über 30 Jahren „Stammgast“ in der Alten Oper Frankfurt und gibt dort am Samstag, 19. Oktober, um 20 Uhr im großen Saal ein Jubiläums-Festkonzert mit prominenten Gästen der Jazzszene aus USA und Frankreich sowie „speziellen“ Jazz- und Bluesbands aus der Schweiz und Italien. Anschließend wird in den Foyers bis 2 Uhr eine große Party gefeiert. Karten gibt es auch bei Tourist Information + Service im Kurhaus von Bad Homburg.

Beim Jubiläumskonzert der Barrelhouse Jazzband konnte Bandleader Reimer von Essen auch die großartige Blues- und Soulsängerin Harriet Lewis präsentieren. Im Hintergrund Michael Ehret am Schlagzeug. Foto: Staffel

Wandern im Stadtwald

Ober-Erlenbach (hw). Die Wanderer des TSV Ober-Erlenbach treffen sich am Sonntag, 21. Juli, um 8.30 Uhr an der Turnhalle in der Josef-Baumann-Straße zu einer leichten Sommerwanderung im Oberurseler Stadtwald. Vom Parkplatz Bleiche in Oberursel führt die Wanderung durch den Maasgrund. Am „Franzoseneck“ wird eine kurze Verschnaufpause eingelegt. Der Wanderweg führt zum Naturschutzgebiet „Hünerbergwiesen“ und den Rastplatz „Emminghaushütte“. Zurück geht es über den Kaiserin-Friedrich-Weg zum Urselbach und an diesem entlang in die Altstadt. Die Mittagsrast ist im Gasthaus „Zum Schwanen“ geplant. Wie immer bestehen Mitfahrgelegenheiten. Gäste sind willkommen.

Bürgerreise nach Chur

Bad Homburg (hw). Der Internationale Städtepartnerschaftsverein bietet eine Bürgerreise in die Schweizer Partnerstadt Chur an. Sie findet von Freitag, 16., bis Sonntag, 18. August, statt, wenn das Churer Stadtfest gefeiert wird. Chur ist eine der ältesten Städte der Schweiz. und die reizvolle Hauptstadt des Kantons Graubünden. Bis heute hat sich Chur in seiner Historie weitgehend erhalten. Die Fahrt, die im modernen Reisebus erfolgt, kostet mit geführtem Stadtrundgang und Übernachtung im Doppelzimmer mit Frühstück im Drei-Sterne-Hotel pro Person 220 Euro. Der Einzelzimmerzuschlag beträgt 30 Euro. Anmeldung beim Städtepartnerschaftsverein, Wallstraße 6, Tel. 06172-22014, Fax 06172-22160.

Mit schwerem Gerät werden mächtige Äste aus der Krone der Blutbuche entfernt, um zu verhindern, dass der stark geschädigte Hauptstamm beim nächsten Sturm bricht.

Radikale Rettungsaktion für die Blutbuche im Kurpark

Bad Homburg (hw). Die Blutbuche zwischen Schmuckplatz und Schwanenteich ist einer der ältesten und markantesten Bäume im Kurpark. Doch er braucht dringend Hilfe und kann – wenn überhaupt – nur durch eine Radikalkur gerettet werden. Ein Riss im Hauptstamm hat sich nach den Stürmen der vergangenen Wochen deutlich vergrößert. Um zu verhindern, dass der Stamm bricht, wird die prächtige Krone des mächtigen Riesen um gut die Hälfte gestutzt: von bisher 20 Meter auf rund acht Meter Höhe.

Stadt und Betriebshof tun alles, um den 150 Jahre alten Patienten, der seit den Anfängen des Kurparks die Spaziergänger erfreut, auch noch für kommende Generationen zu erhalten. Schon seit längerer Zeit bedarf die Blutbuche besonderer Pflege, denn durch einen Pilzbefall ist sie vorgeschädigt.

Nun hat der Betriebshof allerdings im Rahmen einer Kontrolle ein erhöhtes Gefährdungspotential festgestellt, das sofortiges Handeln erforderlich macht. Denn obwohl die Buche bereits durch Seile gesichert ist, kann nicht mehr ausgeschlossen werden, dass der Stamm bricht und der Baum umfällt. Um eine Gefährdung von Kurparkbesuchern auszuschließen, wird die Krone nun radikal zurückgeschnitten. Dennoch ist nicht sicher, ob die Blutbuche erhalten werden kann.

Eine Spende für die Jugendfeuerwehr

Stefan Weber (links) vom Rewe-Partnermarkt im Gluckensteinweg hatte gemeinsam mit seiner Ehefrau Brigitte, seinem Metzger Carlo Schmidt (rechts) und der Jugendfeuerwehr Bad Homburg Stadt einen Grillstand organisiert. Die Grilladen wurden gespendet und die Jugendlichen sorgten für die fachgerechte Zubereitung. Der Reinerlös von 450 Euro ging der Jugendfeuerwehr zu. Stellvertretender Jugendwart Daniel Adolph (Mitte) betonte, dass neben der feuerwehrtechnischen Ausbildung Spiel und Spaß, Ausflüge und Freizeiten im Mittelpunkt stehen. Mit 17 Jahren können die Jugendlichen in die Einsatzabteilung eintreten. Doch schon ab dem zehnten Lebensjahr werden sie in Übungen an das technische Gerät herangeführt. Foto: mj

Maislabyrinth
Weißkirchen
zwischen Oberursel-Weißkirchen und Steinbach
Motto 2013:
200 Jahre Gebrüder Grimm
Eröffnung:
Sonntag, 21. Juli 12.00 Uhr
Familie Bickert
Tel. 01 51/18 41 51 49 · www.maisgeister.de

Den Römern auf den Geschmack kommen

Hochtaunus (how). Rund ums Essen und Trinken geht es in der Abendführung „Den Römern auf den Geschmack kommen“, zu der das Römerkastell Saalburg am Freitag, 26. Juli, um 18 Uhr einlädt. Auf ihrem Rundgang lernen die Gäste Ausstellungsstücke und inszenierte Räume kennen, die das genussvolle Thema anschaulich vermitteln. Unterwegs gibt es kleine Köstlichkeiten nach römischen Rezepten zum Probieren. Für die 90-minütige Führung ist eine Anmeldung bis 24. Juli erforderlich unter Tel. 06175-9374-0 (montags bis freitags von 10 bis 14 Uhr). Sie kostet 19 Euro pro Person inklusive Eintritt und Kostproben.

Aria
Teppich-Werkstatt
Reparatur & Fachwäsche
seit 35 Jahren Erfahrung
Gratis Abhol + Bringdienst
P im Hof
Wallstr. 22 · Bad Homburg
Tel. 06172/68 23 93

Oldtimerfahrt

Hochtaunus (how). Der Hoch-Taunus Automobil-Club im ADAC und VFV veranstaltet am Sonntag, 21. Juli, seine 13. Oldtimer-Fahrt für Pkw bis Baujahr 1992 mit Wertung für den ADAC-Oldtimer-Pokal und Mittelhessen-Cup. Start ist um 10 Uhr am Hessenpark. Nähere Infos unter www.hotac.de oder Tel. 06081-5400.

BiZ auch in den Ferien geöffnet

Hochtaunus (how). Das Berufsinformationszentrum (BiZ) der Agentur für Arbeit in Bad Homburg, Ober-Eschbacher Straße 109, ist während der gesamten Sommerferien geöffnet. Die Berufsberater empfehlen, einen der Ferientage zu nutzen, um sich gezielt über Ausbildungsberufe, Studienberufe oder noch offene Ausbildungsstellen zu informieren.

Insbesondere sind die Schulabgänger des nächsten Jahres sowie deren Eltern eingeladen, sich über die Möglichkeiten nach dem Schulabschluss zu informieren. Bei einigen Unternehmen laufen Bewerbungsfristen bereits zum 30. September und 31. Oktober für eine Ausbildung mit Beginn 2014 ab. Darüber hinaus erwarten viele Unternehmen, dass sich die Jugendlichen schon vor der Bewerbung intensiv mit dem Berufsbild und dem Unternehmen auseinandergesetzt haben. Auch bei der Erstellung einer Bewerbung wird den Jugendlichen im BIZ geholfen.

Das BiZ bietet auch für Weiterbildungsinteressierte und Berufstätige, die eine Veränderung anstreben vielfältige Informationsmöglichkeiten. Es stehen verschiedene Bildschirmarbeitsplätze mit Zugang zur Jobbörse der Arbeitsagentur und anderen Internetangeboten der Bundesagentur bereit. Um offene Fragen zu beantworten und Hilfestellung zu geben, stehen Mitarbeiterinnen zur Verfügung.

26.07.
20.00 Uhr
Dance floor hr1
Jeden letzten Freitag im Monat!
Freitag, 26.07.2013, Beginn ab 20.00 Uhr.
Eintritt 7 Euro.
CASINOLOUNGE
in der François Blanc Spielbank Bad Homburg
www.casinolounge.de · Bitte Personalausweis bereithalten. Zutritt und Spielteilnahme ab 18 Jahren. Damit Glücksspiel nicht zur Sucht wird: Beratung unter 06172 60080. Musik- und Getränkeangebot bis 3.30 Uhr.

ZAHNARZTPRAXIS
Prof. (Moskau) Dr. Albina Launert
Zahnärztin
Mo – Fr. 8.00 – 20.00
Alle Kassen u. Privat
www.dr-launert.de
Louisenstraße 69
61348 Bad Homburg
Notfallbehandlung
Implantologie – Chirurgie
Funktionsanalyse
Paradontologie
Ästhetik – Prophylaxe
Laserbehandlung – Bleaching
Telefon 06172 - 682 682 0

MINI-SMILE VK
14,99 € / MONAT***
MINI
Abb. ähnlich
RENNSTRECKEN-FEELING FÜR IHREN ALLTAG!
MINI ONE CABRIO IN DER B&K AUSSTATTUNGSVARIANTE „KENSIGNTON“, 72 kW (98 PS), in Pepper White oder anderen Lackierungen**, Stoffpolster Cosmos Carbon Black, John Cooper Works Exterieur Paket inkl. 17“ LMR Cross Spoke Challenge und JCW Aerodynamic Kit, Sport-Lederlenkrad inkl. Multifunktion, Sitzheizung vorn, Klimaanlage, Nebelscheinwerfer, Radio MINI CD, Ausstattungspaket Salt uvm. Verbrauch (l/100km): innerorts 7,6 · außerorts 4,6 · kombiniert 5,7 · CO2-Emission 133 g/km · CO2-Effizienzklasse C. Angaben gemäß ECE-Fahrzyklus.
LEASINGANGEBOT: UPE**** 22.058,82 € | Fahrzeugpreis 17.976,28 € | Mtl. Rate 249 €* Sonderzahlung 990 € | Laufzeit 36 Monate Laufleistung 10.000 km p.a.
249 € / MONAT*
*Ein Angebot der BMW Bank GmbH, Heidemannstr. 164, 80939 München. Stand 05/13 Zzgl. 890 € für Auslieferungspaket (Umweltplakette, Überführung, Zulassung). ** Metallic Lackierung gegen Aufpreis von 480 €. *** Für einen mtl. Aufpreis von 14,99 € inkl. Vollkaskoversicherung. ****Unverbindliche Preisempfehlung des Herstellers.
GRATIS „ON TOP“: wenn Sie bis zum 31.07.2013 eines unserer „Kensignton“ Modelle kaufen, erhalten Sie einen MINI „Big Duffle Bag“ dazu.
B&K GmbH & Co. KG
Ober-Eschbacher-Str. 153
61352 Bad Homburg
Tel 06172. 30 90-0
e-mail badhomburg@bundk.de
www.bundk.de
B&K

Auch in diesem Homburger Sommer hatte sich wieder eine große Kinderschar zur Märchenstunde auf der Kurhauswiese eingefunden. Diesmal ging es um die Gesc hichte vom Dornröschen, die August (Doris Friedmann) unter aktiver Mitwirkung der kleinen und gr oßen Zuschauer lustig und spannend erzählt hat. *Foto: Staffel*

August spielte Dornröschen

Von Kathrin Staffel

Bad Homburg. „Warum hat Dornröschen verschlafen?“ Das wollte die große Kinderschar wissen, die, begleitet von Müttern, Vätern, Omas und Opas, auf der Wiese hinter dem Kurhaus gespannt auf den Auftritt von Doris Friedmann wartete. Die Schweizer Schauspielerin und Clownin, die das kleine und auch das große Publikum in den letzten Jahren beim Bad Homburger Sommer schon als Froschkönigin und gestiefelte Katze begeistert hat, war diesmal der Clown August.

Mit vollem Körpereinsatz, Akkordeon, Flöte und Gesang erzählte dieser das Grimmsche Märchen vom Dornröschen und schlüpfte dabei in die verschiedenen Hauptrollen. Die fantasievolle, bunt verkleidete Künstlerin braucht nicht mehr als die rote Gumminase des Clowns, um sich mit ihr auf dem Kopf in eine Prinzessin, mit ihr am Kinn in einen spitzbärtigen Prinzen oder als Warze auf der Wange in die hässliche „Älteste“ zu verwandeln. Diese war als 13. der weisen Frauen nicht zur Feier in das Schloss eingeladen worden, wo die Geburt der kleinen Prinzessin gefeiert werden sollte. Sie ist stinksauer und rächt sich bekanntlich mit einem Fluch, den die „Jüngste“ als letzter Gast noch in einen hundertjährigen Schlaf abmildern kann.

Mit Ollalilala-Gesang, mit Applaus für den Auftritt der „Mitspieler“ in diesem Märchen, mit „Windmachen“ und Klatschen wurde das kleine Publikum auch diesmal in das Spiel miteinbezogen und hatte keine Zeit, sich zu langweilen. Als endlich der Prinz auf seinem Schimmel bei der Dornenhecke erscheint und Dornröschen hoch oben im Turm aufwecken will, sind die Kinder ganz aufgeregt, weil er die verhängnisvolle vergiftete Spindel ergreifen will. „Nein, nein“ schreien sie im Chor. Auf die Frage, was er machen sollen, rufen sie ihm zu: „Küssen, küssen!“ Als der „Prinz“ ins Publikum eilt, um dort seine Küsse auszuteilen, geht das Geschrei erst recht los. Nein, er muss doch Dornröschen küssen. Und das tut er dann schließlich auch. „Lecker“, stellt er lachend fest und am Ende freuen sich alle gemeinsam, dass er die schöne Prinzessin wachgeküsst hat und auch alle anderen wieder aufwachen, die mit ihr in Schlaf gefallen waren.

Die 45 Minuten waren im Nu vergangen und „August“ wurde mit großem Beifall verabschiedet. Auch den Großen war anzumerken, dass ihnen diese lustige Version vom Dornröschen gefallen hat. Vielleicht gibt es im nächsten Jahr ein Wiedersehen mit der fantasievollen und engagierten Doris Friedmann, die sich bisher immer die Herzen von Klein und Groß erobert hat.

Zwei Fahrradtouren des ADFC

Bad Homburg (hw). Der ADFC Bad Homburg/Friedrichsdorf bietet am Wochenende zwei Fahrradtouren an. Am Samstag, 20. Juli, geht es zur „Domäne Mechthildshausen“. Über die Regionalparkroute fahren die Teilnehmer Richtung Wiesbaden zur „Domäne Mechthildshausen“. Nach einer Stärkung und der Besichtigung des Hofguts geht es am Main entlang bis Höchst und dann über die „Hausstrecke“ an der Nidda bis Bad Homburg zurück. Start zu der 120 Kilometer-Tour ist am Brunnen am Kurhausplatz um 9 Uhr. Weitere Infos gibt es bei der Tourenleitung Elke Woska unter Tel. 0170-3809183.

Am Sonntag, 21. Juli, radelt der ADFC nach Steinfurt zum Rosenmuseum auf Feldwegen ohne nennenswerte Steigungen. Dort haben die Teilnehmer die Möglichkeit, das Rosenmuseum zu besichtigen (Eintritt vier Euro) oder die schönen Rosengärten zu besichtigen. Start ist um 12 Uhr am Kurhausbrunnen. Infos zu dieser Tour gibt es bei der Tourenleitung Doris Steinbach unter Tel. 06172-985344. Zu allen Touren sind Gäste willkommen.

REIFEN BUSCH
KFZ-MEISTER-BETRIEB
Ihr Reifenfachbetrieb in Bad Homburg
SPEZIAL-CENTER FÜR:
• Bremsen • Kupplung • Auspuff
• Stoßdämpfer • Achsvermessung
• AU und TÜV im Hause
61350 Bad Homburg · Friedberger Straße 97 (Waldfriedhof)
Telefon 0 61 72 / 8 30 60 · www.reifen-busch.com

Viermal Cello open air

Von Kathrin Staffel

Bad Homburg. Das Cello-Quartett „Pisanelli Violincellokultur“ war Gast beim zweiten Konzert zum Bad Homburger Sommer, das der Förderverein Kleiner Tannenwald im Parkgelände rund um das kleine Tempelchen auf der „Roseninsel“ veranstaltet hat. Wie ihre Vorgänger waren auch diese jungen Musiker „von der besonderen Atmosphäre begeistert“. Sie hat zwar akustisch ihre Tücken, aber über die muss man bei dieser Open-Air-Veranstaltung wohl hinwegsehen.

Die Cellistin Lisa Rößeler im himmelblauen Abendkleid, die Herren Ole Hansen, Nico Treutler und Hoang Nyuyen im Frack, passten gut an diesen Ort und auch zu einem Programm, bei dem Ausschnitte aus klassischen Werken im Mittelpunkt standen. Zur Einstimmung hatte das Quartett den 1. Satz des 6. Brandenburgischen Konzerts von Johann Sebastian Bach gewählt, bei dem Lisa Rößeler und Ole Hansen den Part der Bratschen übernahmen. Ob die Sylphen danach heimlich zur Ballettmusik aus „Fausts Verdammnis“ von Hector Berlioz getanzt haben, wer weiß das schon. Gesehen hat sie keiner. Wie zu hören war, hat Camille Saint Saens diese Ballettmusik in seinen „Carneval der Tiere“ übernommen und dem Elefanten gewidmet. Welch ein Gegensatz!

Bei dem beliebten und bekannten Allegretto aus Beethovens 7. Sinfonie hat den eigenen Ohren der volle Orchesterklang gefehlt. Aber für vier Celli gibt es eben so gut wie keine eigene Literatur und die Musiker müssen sich mit Bearbeitungen begnügen, zum großen Teil mit eigenen. Authentisch erklang dagegen die Suite in D-Dur von David Franck, die für Tenorgamben komponiert wurde. „Das sind die direkten Vorfahren unserer Instrumente“, sagte Ole Hansen und entsprechend „rund“ war auch der Klang beim einleitenden Adagio, den fünf Tänzen und der temperamentvollen Gigue „als Rausschmeißer“ am Schluss.

Mit dem „Kyrie“ aus der Missa Brevis von Palestrina kam ein sakrales Werk zur Aufführung, ehe es mit dem „Carneval Romain“ von Berlioz wieder dramatischer wurde und die Cellisten Pauken, Becken und weitere Klanginstrumente „ersetzen“ mussten. Als Salonorchester, das den Ohren schmeichelt, präsentierte sich das Quartett am Ende mit „Heinzelmännchens Wachtparade“ von Kurt Noack.

Statt einer Zugabe gab es zum Schluss ein Ständchen von allen Anwesenden für zwei Geburtstagskinder im Publikum, ehe das experimentierfreudige Quartett mit einem herzlichen Schlussapplaus verabschiedet wurde.

Der Vorsitzende des Fördervereins, Franz-Josef Mues, hatte die Musiker und das Publikum zu Beginn herzlich willkommen geheißen und dabei auch für seinen Verein geworben, der in diesem Jahr zwei Konzerte im Kleinen Tannenwald organisiert hat und weitere Unterstützung gut gebrauchen kann.

Beim zweiten vom Förderverein Kleiner Tannenwald veranstalteten Konzert hat das experimentierfreudige Quartett Pisanelli Violincellokultur in seinem weitg espannten Programm ein ganzes Orchester „ersetzt“.

– Anzeige –

„Karte in der Karte“ – für bundesweite Tickets geht man ins alte/neue Ticketcenter

Eintrittskarten für alle Veranstaltungen im Rhein-Main-Gebiet gab es im OK-Service und bereits hier bestand eine langjährige Zusammenarbeit der Familie Usinger mit der TC Ticketcenter GmbH in Neu-Isenburg. Nachdem bekannt wurde, dass sich Familie Usinger zurückzieht, gab es intensive Gespräche mit allen Beteiligten und man erzielte eine schnelle Einigung: Nicole Ramantzas-Siebert hat ab 10. Juli die ehemaligen Räume des OK-Service übernommen und lädt nun in das neue Ticketcenter in die K umeliusstraße 8 ein. Die zweite F iliale des renommierten Ticketcenters in Neu-Isenburg wurde unter großer Betei - ligung von vielen interessierten Oberurselern eröffnet.

Tickets gibt es weiterhin allerdings auf bundesweiter Ebene und in allen Genres. Ob „Hinterm Horizont“ in Berlin oder „Tarzan“ in Hamburg, ob das Konzert mit Laith Al-Deen in der Klostereruine in Bad Dürkheim oder der Bundesvision Song Contest in der SAP Arena in Mannheim – im Ticketcenter bekommt man hierfür Eintrittskarten. Ob persönlich vorbeischauen, über das Internet buchen oder das Callcenter nutzen – man hat genug Möglichk eiten, ein Ticket für die individuelle Wunsch-Veranstaltung zu bekommen.

Auch gibt es weiterhin Gruß- und Glückwunschkarten und Verpackungsmaterialien, wie Papierrollen, Kartons oder Geschenktüten sowie kleinere Geschenkartikel. Neu hinzugekommen sind Papierwaren in Farbe, wie Briefbögen und Umschläge in verschiedenene Größen sowie P assepartout-Karten. Eine große Auswahl von Postern findet man neuerdings im Verkaufsraum, wobei der Bestand sich nach aktuellen Studien richtet.

Man schaut auf K ultwerke wie Rolling Stones und Pink Floyd, auf F antasy-Helden, Pferde und Co sowie Fotoserien aus Bereichen wie der Natur. Zudem sind Fan-Merchandise in Form von Bekleidung wie Shirts sowie Tassen, Taschen, Schlüsselanhängern und Schmuck erhältlich.

Auch hier sind es vor allem die K ultnamen wie Queen, AC/DC oder U2, die bestens ank ommen und bei dem jüngeren Publikums sind es Topseller wie „One Direction“ und vieles aus dem Bereich Fantasy.

Ein Blick lohnt sich in jedem Fall immer, nicht nur beim Ticketkauf. Wie toll ist es, wenn man eine Konzertkarte bekommt und das Geschenk mit einer Verpackung wie einer Tasse mit dem Logo des Künstlers überreicht bekommt. „Karte in der Karte“ heißt der Slogan.

Das Ticketcenter hat seinen Sitz in der Kumeliusstraße 8, Tel. 06171-587299. Geöffnet hat es für persönliche Besuche montags bis freitags 9 bis 18.30 Uhr und samstags von 9 bis 14 Uhr sowie jederzeit, immer und überall über die Internetseite www.ticketcenter.de.

Ticket Center Oberursel

Sporthalle für internationale Schule

Bad Homburg (hw). Zu einer internationalen Schule gehört eine Halle für den Schulsport. Diese entsteht nun im Südcampus Ober-Eschbach unmittelbar neben der Accadis International School. „Die Stadt unterstützt dieses Projekt, denn wir sehen hier die Chance, damit auch die Trainingsmöglichkeiten für die Ober-Eschbacher Vereine deutlich zu verbessern“, erklärt Bürgermeister Karl Heinz Krug.

„Accadis erweitert mit diesem Projekt das Unterrichtsangebot der internationalen Schule“, erläutert der geschäftsführende Gesellschafter Dr. Christoph Kexel. Die private Schule bietet eine bilinguale Ausbildung in Kindergarten, Grundschule und Gymnasium an. Geplant ist eine Einfeldhalle. Sie soll auf den Grundstücken zwischen dem vorhandenen Campus und der Bahnlinie errichtet werden und erhält Umkleiden und Duschen für Sportler und Schiedsrichter sowie einen separaten, 20 Quadratmeter großen Geräteraum für die außerschulische Nutzung. In der Außenanlage wird ein sporttaugliches Kleinspielfeld mit den Maßen 27 mal 15 Meter inklusive umlaufender Einzäunung und Ballfangnetzen gebaut.

Die Stadt vereinbart mit Accadis feste Nutzungszeiten für die örtlichen Sportvereine. „Dieser Neubau trägt dazu bei, die Trainingssituation in Bad Homburg insgesamt zu entspannen“, erwartet Krug. Wenn Vereine Übungsstunden in die neue Halle verlegten, würden andere Trainingsstätten entlastet. Das Sportbüro werde die Belegung mit den Vereinen rechtzeitig vor der Fertigstellung abstimmen, sagt Krug. Im Gegenzug erhält Accadis von der Stadt einen Investitionszuschuss. Entsprechend der Sportförderrichtlinien sind das bis zu 30 Prozent der förderfähigen Kosten. Außerdem stellt die Stadt die erforderlichen Grundstücke neben dem Campus in Erbpacht zur Verfügung. Der Vertrag läuft bis 31. Dezember 2063.

Friedrichsdorfer Arzt ist Fußball-Weltmeister!

Von Hubert Lebeau

Friedrichsdorf. „Deutschland ist Fußball-Weltmeister!“ Dieser immer wieder gern gehörte Ausruf gilt (noch) nicht „Jogis Jungs“, sondern erst einmal der deutschen Fußball-Ärztemannschaft, die sich in Budapest völlig überraschend den WM-Titel und den großen Pokal holte. Mit dabei: Dr. Thorsten Wern aus Friedrichsdorf.

Freudentaumel nach dem Finalsieg im Stadion von Budapest. Die deutsche Fußball-Ärztemannschaft feiert mit Anhang den Gewinn der Weltmeisterschaft 2013. Mit dabei der Friedrichsdorfer Chirurg und Orthopäde Dr. Thorsten Wern (vorn links, Nummer 22).

Dem Facharzt für Chirurgie und Orthopädie sieht man auch noch etliche Tage danach die Freude über den Erfolg an. „Das war ein großes Ereignis für uns alle. Dass wir Weltmeister werden könnten, damit hat niemand gerechnet,“ berichtet der Verteidiger.

Die 19. World Medical Football Championship mit 16 Mannschaften aus aller Welt in der ungarischen Hauptstadt Budapest war ebenso strapaziös wie nervenaufreibend. Sechs Spiele über je 80 Minuten an sieben Tagen forderte den 300 kickenden Medizinern von vier Kontinenten – nur eine Mannschaft aus Afrika war nicht dabei – alles ab. Gespielt wurde in fünf Stadien im Stadtgebiet. „Das Turnier war toll organisiert, Kontakte wurden geknüpft und Freundschaften geschlossen, der kollegiale Zusammenhalt war grandios“, schwärmt Dr. Wern.

Nachdem das deutsche Team in der Vorrunde Vizeweltmeister Schweden mit 3:1 besiegt, gegen Tschechien (1:1) sowie Südkorea (4:4) zweimal Unentschieden gespielt und im Viertelfinale die kombinationssicheren Brasilianer mit 1:0 durch einen Kopfball in der 78. Minute geschlagen hatte, stand es im Halbfinale gegen den mehrfachen Ärzteweltmeister Spanien nach der regulären Spielzeit und der Verlängerung 0:0. Im Elfmeterschießen wuchs Torwart Dr. Kai Braun, Urologe aus Gießen, über sich hinaus, als er den letzten Strafstoß hielt und Deutschland mit 5:4 ins Finale einzog.

Hier traf das Team, das von Dr. Hugo Faul, einem Zahnarzt aus Nürnberg, trainiert wird, erneut gegen die Tschechen. In einer hart umkämpften Partie, in der von beiden Mannschaften je ein Spieler die rot-gelbe Karte sah, gab es am Ende wieder ein torloses Remis. Im Elfmeterschießen hatten die deutschen Ärzte die stärkeren Nerven und gewannen mit 7:6. Erneut war Dr. Braun der Held des Tages. zudem wurde Dr. Werner Krutsch, Orthopäde und Unfallchirurg aus Regensburg, zum besten Spieler des Turniers gewählt.

Jetzt müssen die deutschen Doktoren den Titel bei der WM im kommenden Jahr in Brasilien verteidigen. Das Endspiel der Mediziner wird einen Tag vor dem Finale der „großen“ Weltmeisterschaft angepfiffen. Bisher galt die Fußball-Ärzteweltmeisterschaft als „Amateurturnier“, aber 2014 wird der Wettbewerb als offizielles Fifa-Turnier ausgetragen. Dr. Thorsten Wern will auf jeden Fall wieder dabei sein.

Wie aber wird man Mitglied der Deutschen Fußball-Ärztemannschaft? „Auf Empfehlung von anderen Fußball spielenden Ärzten“, klärt Dr. Wern auf. Die Mannschaft ist zusammengeschlossen in einem eingetragenen Verein mit knapp 70 aktiven Mitgliedern, die neben dem WM-Turnier auch Benefizspiele bestreiten, zum Beispiel gegen die deutsche Winzer-Mannschaft oder das Spitzenköche-Team zugunsten von krebskranken Kindern oder den Bau eines Kindergartens. Das Spielniveau der deutschen Ärzte beschreibt der Friedrichsdorfer Mediziner als „mindestens Bezirks- oder Landesliga“. Während früher auch so genannte „Non-Medical-Player“ zugelassen waren, ist die Weltmeisterschaft mittlerweile auf Ärzte und Zahnärzte beschränkt. Die Approbationsurkunde und der Personalausweis müssen deshalb vorgelegt werden.

Das WM-Turnier der Ärzte hatte seinen Ursprung 1994 in Spanien. In den ersten zehn Jahren fanden die Begegnungen ausschließlich in Barcelona statt. Zunächst beteiligten sich acht Mannschaften, heute sind es doppelt so viele. Auch Deutschland war bereits einmal Gastgeber: 2006, im Jahr des deutschen „Fußball-Sommermärchens“, fand das Turnier in Mainz statt. Das Finale wurde im Stadion am Bruchweg, der Heimstätte des FSV Mainz 05, ausgetragen. Seit jenem Jahr ist auch Dr. Thorsten Wern Mitglied des Nationalteams. Er hatte schon als Jugendlicher in einem Verein Fußball gespielt. Seine letzte Station vor seiner zweiten Fußballer-Karriere war in Kempten im Allgäu in der Bezirksliga.

Mittlerweile trägt der Friedrichsdorfer bei den WM-Spielen ein weißes Armbändchen, das in als Ü-40er ausweist. Denn es gehört zum Regelwerk der Ärzte-Fußballer, das aus Gründen der Chancengleichheit immer zwei Ü-35er mit orangefarbenen Bändchen und zwei Ü-40er auf dem Platz stehen müssen.

Die Vorbereitung auf die Weltmeisterschaft erfolgt aus Zeitgründen fast ausschließlich während eines einwöchigen Trainingslagers, das in diesem Jahr in Bayern durchgeführt wurde. Einen Mannschaftsarzt gibt es naturgemäß nicht, allerdings leisten sich fast alle Teams einen Physiotherapeuten. Denn Verletzungen gehören auch bei einer Ärzte-WM dazu.

TAUNUS CARRÉ
FRIEDRICHSDORF
Einkaufen mit Flair.

www.ekz-taunus-carre.de

Die Eröffnung! 18. Juli 2013, 7:00 Uhr
WILHELMSTRASSE 23 • FRIEDRICHSDORF/TS.

25 Fachgeschäfte • 15.000 m² Verkaufsfläche • 450 kostenlose Parkplätze

Deutschlands größtes Drogeriesortiment erwartet Sie!

Müller

Unsere Preise
sollten Sie vergleichen!

NEU ERÖFFNUNG

in Friedrichsdorf,

im Taunus Carré, Wilhelmstraße 23
Donnerstag, 18. Juli 2013, 7:00 Uhr

10%

AUCH AUF AKTIONSPREISE!*

Angebot gültig von Do. 18. Juli bis Sa. 27. Juli 2013.

DROGERIE über 50.000 Artikel.

PARFÜMERIE über 28.000 Artikel.

SCHREIBWAREN über 19.000 Artikel.

SPIELWAREN über 20.000 Artikel.

MULTI-MEDIA über 42.000 Artikel.

STRÜMPFE über 7.500 Artikel.

Öffnungszeiten: Montag – Samstag 09:00 bis 20:00 Uhr.
Angebote nur gültig in der Eröffnungsfiliale in Friedrichsdorf, Taunus Carré, Wilhelmstraße 23.

*Ausgenommen preisgebundene Artikel, Bücher, Zeitschriften, Hörbücher, Gutscheinkauf, Prepaid-Karten, iPod, Pfand und Tabakwaren.

Mit den Sternen durch die Woche

20. bis 26. Juli 2013

Widder 21.3.–20.4.
Ihre Wünsche könnten jetzt endlich in Erfüllung gehen – aber wissen Sie eigentlich, welcher der Größte ist? Darüber müssen Sie sich schon klar sein!

Stier 21.4.–20.5.
Sie müssen Ihr Wort halten, auch wenn Ihre Pläne durcheinander geraten: Sie gewinnen die Unterstützung eines Menschen, dessen Fähigkeiten Sie noch dringend benötigen.

Zwillinge 21.5.–21.6.
Die gegenwärtigen Spannungen im Familienkreis sind zum Glück nicht von Dauer: Noch am Wochenende stellt sich die von allen Seiten ersehnte Harmonie wieder ein.

Krebs 22.6.–22.7.
So geht es nicht weiter: Wenn man nicht geben will, was Sie fordern, müssen Sie sich woanders umschauen. Dort weiß man Ihre Talente besser zu würdigen - und höher zu honorieren.

Löwe 23.7.–23.8.
Auch wenn Sie sich meistens blendend fühlen, könnte es gar nicht schaden, der Gesundheit zuliebe das Tempo hin und wieder ein wenig zurückzuschrauben.

Jungfrau 24.8.–23.9.
Prüfen Sie kritisch, ob die negative Entwicklung wirklich nur an den anderen liegt oder ob nicht auch Ihr Verhalten einen Großteil dazu beigetragen hat.

Waage 24.9.–23.10.
Sie müssen mit erheblichen beruflichen Herausforderungen rechnen, wobei die Konkurrenz stärker als sonst ist. Schön, dass Sie sich bereits im Vorhinein gut aufgestellt haben.

Skorpion 24.10.–22.11.
Das Wochenende führt bei Ihnen zu einer gewissen Trägheit. Kämpfen Sie dagegen an. Schließlich gibt es eine Reihe von Dingen, die jetzt dringend erledigt werden müssen.

Schütze 23.11.–21.12.
Berufliches Fortkommen gibt es aufgrund der schwierigen Ausgangslage derzeit nur in kleinen Schritten. Geduld ist das Zauberwort – auch wenn Sie das nicht verstehen wollen!

Steinbock 22.12.–20.1.
Was Sie in dieser Woche auch angehen, Sie können aus dem Vollen schöpfen. Besonders Vorhaben, die körperliche Anstrengung erfordern, meistern Sie spielend.

Wassermann 21.1.–19.2.
Sie sind engagiert und hellwach in allen Bereichen. Sorgen Sie durch gesunde Ernährung und ein wenig Bewegung dafür, dass das auch in Zukunft so bleibt!

Fische 20.2.–20.3.
Konzentrieren Sie sich ganz auf Ihre Arbeit und kommen Sie auch lästigen Verpflichtungen nach. Danach können Sie sich mit freiem Kopf neuen Aufgaben zuwenden.

WERKRAUMMUSIK
Professioneller Unterricht. Jedes Alter. Jeder Stil. Alle Instrumente und Gesang.
Kostenlose Probestunde.
06172 – 75136
Industriestr. 18c · 61381 Friedrichsdorf
www.werkraummusik.com

Main Berater
... maßgeschneidert reisen
Tel.: 06195 - 976 976 0
www.main-berater.de

Ballonfahrten
– tolle Geschenkidee für jeden Anlass –
Infos unter Telefon 069/95 10 25 74
www.main-taunus-ballonfahrten.de

KAFFEEMASCHINE DEFEKT?
SCHNELLE REPARATUR, ZUVERLÄSSIGER UND FREUNDLICHER SERVICE FÜR PRIVATKUNDEN, BÜROS UND GASTRONOMIE
WWW.KAFFEEMASCHINEN-MACHER.DE
AVP-GmbH
Otto-Hahn-Str. 2 · 61381 Friedrichsdorf
Tel. 06175 / 3356
Öffnungszeiten: Mo. – Fr. von 8 – 17 Uhr

Werbung bringt Gewinn!

FORSTWIRTSCHAFT
Otto Fritzges
Bestes Buchenbrennholz auf Palette!
Telefon 06044 / 5249

IMPRESSUM

Bad Homburger / Friedrichsdorfer Woche

Herausgeber: Hochtaunus Verlag GmbH

Geschäftsführer:
Michael Boldt
Alexander Bommersheim

Geschäftsstelle: Vorstadt 20, 61440 Oberursel
Telefon: 06171 / 62 88-0, Fax: 06171 / 62 88-19
E-Mail: redaktion@hochtaunusverlag.de
E-Mail: verlag@hochtaunusverlag.de
www.hochtaunusverlag.de

Anzeigenleitung: Michael Boldt

Redaktion: Hubert Lebeau

Redaktionsschluss:
Dienstag vor Erscheinen 15 Uhr
(eingesandte Fotos bitte beschriften)

Auflage: 38 800 verteilte Exemplare

Erscheinungsweise:
Wöchentlich donnerstags erscheinende unabhängige Lokalzeitung für die Stadt Bad Homburg mit den Stadtteilen Dornholzhausen, Gonzenheim, Kirdorf, Ober-Eschbach und Ober-Erlenbach sowie die Stadt Friedrichsdorf mit den Stadtteilen Friedrichsdorf, Burgholzhausen, Köppern und Seulberg.

Anzeigenschluss:
Dienstag vor Erscheinen 17 Uhr

Mittwoch vor Erscheinen 11 Uhr
für Immobilien, Stellen, Todesanzeigen.

Private Kleinanzeigen Dienstag 14 Uhr

Anzeigen- und Beilagenpreise:
Preisliste Nr. 18 vom 1. Januar 2013

Druck: Oberhessische Rollen-Druck GmbH (vormals Ehrenklau Druck)

Für eingesandte Manuskripte und Fotos wird keine Haftung übernommen.

Blutspender baden frei

Bad Homburg (hw). Der Blutspendedienst des Roten Kreuzes, die Kur- und Kongress GmbH und die Taunus Therme laden am Freitag, 26. Juli, von 14 bis 20 Uhr und am Samstag, 27. Juli, von 12 bis 18 Uhr im Kurhaus zu einem Blutspendetermin der besonderen Art ein. Bei jedem Blutspender bedankt sich die Taunus Therme mit vier Stunden kostenfreiem Eintritt. Da durch die Sommerferien der Vorrat an Blutkonserven knapp ist, hofft das DRK das tolle Ergebnis vom vorigen Jahr – es kamen fast 650 Spender – noch mal zu steigern. Blut spenden können alle gesunden Menschen zwischen 18 und 70 Jahren, Erstspender dürfen das 65. Lebensjahr noch nicht erreicht haben. Weiterhin verlost der Blutspendedienst bis Ende Juli eine Traumreise auf die Malediven für zwei Personen sowie 99 Strandbadetücher. Das DRK bittet, einen gültigen Lichtbildausweis mitzubringen.

Hofgut Kronenhof
Brauhaus · Tagungen · Events
Wochenkarte 22.07. – 27.07.2013

Mo:	Frankfurter Salatplatte	€ 8,90
Di:	Käsespätzle mit Salat	€ 8,90
Mi:	Rippchen mit Sauerkraut und Püree	€ 10,80
Do:	Schweinelende/Pilzrahmsoße/Spätzle	€ 15,80
Fr:	Backfisch mit Kartoffelsalat	€ 12,80
Sa:	Haxenfleisch mit Bratkartoffeln	€ 12,50
	Fruchtbecher mit Eis und Sahne	€ 5,90

Bad Homburger Brauhaus
Zeppelinstr. 10, 61352 Bad Homburg
Tel. 06172/28 86 62
www.hofgut-kronenhof.de

Sophia Kalusche schafft die Qualifikation zur DM

Bad Homburg (hw). Sophia Kalusche und Chiara Schlick aus dem Royal Homburger Golf Club haben beim Golfclub Tietlingen in Niedersachsen an der Qualifikation zur Deutschen Einzelmeisterschaft der weiblichen Golfer der Altersklasse 14 teilgenommen. Die beiden 13-jährigen Spielerinnen hatten in dem 94 Teilnehmer starken Feld nur Außenseiterchancen. Sie hatten sich schon mit ihrer Mannschaft für das Finale qualifiziert und jetzt sollte es auch im Einzel gelingen. Da die Spielstärke der anderen Teilnehmer aber deutlich höher einzuschätzen war, konnte schon die Teilnahme als großer Erfolg gewertet und unbeschwert aufgespielt werden.

Der Golfplatz in Tietlingen war eigentlich nicht als Vorteil für die Mädchen zu werten. Während man aus Bad Homburg enge Spielbahnen gewöhnt ist, war dort sehr viel Platz. Chiara Schlick konnte mit einer 95 (22 über Par) nicht die erhoffte Leistung abrufen. Sophia Kalusche hingegen verstand es schon am ersten Tag, sich mit einer 85 (12 über Par) auf den 29. Platz zu spielen. Da sich die ersten 35 für die Endrunde qualifizieren würden, war die Qualifikation in greifbarer Nähe und die Aufregung vor der Schlussrunde groß. Am Sonntag präsentierte sich dann das Wetter überraschend kühl und bot ideale Voraussetzungen für eine gute Runde. Bei Chiara Schlick war die Spannung aber schon raus und es folgte eine 101, wobei sie vor allem an einem Loch durch eine 15 alle Hoffnungen liegen ließ. Bei Sophia Kalusche war der Start ebenfalls verpatzt. Mit einem Triple- und einem Doppel-Bogey nach drei Löchern lag sie schon fünf über Par. Damit würde es ganz eng werden. Sie lief aber anschließend zu großer Form auf und spielte die restlichen 15 Loch nur noch drei über Par. Es folgten elf Pars und ein Birdie.

Mit 81 Schlägen spielte sie die beste Runde ihrer kurzen „Golfkarriere“. Damit durchbrach sie gleich zwei „Schallmauern“: Ihr ein neues Handicap ist jetzt unter 10, bei 9,1. Aber vor allem reichte das für die Qualifikation zur Deutschen Meisterschaft Ende August in Langenhagen. Mit dem 19. Platz holte sie sich sensationell den Startplatz für die Endrunde. Neben Sophia schafften es überraschend nur zwei weitere Mädchen aus Hessen, sich für die Endrunde zu qualifizieren.

Sophia Kalusche (r.) hat überraschend die Qualifikation zur Deutschen Meisterschaft der Golferinnen-Altersklasse 14 geschafft. Für Chiara Schlick (l.) hat es nicht ganz gereicht.

Heidelbeerkuchenessen

Bad Homburg (hw). Der Wanderclub 1919 Bad Homburg unternimmt am Sonntag, 21. Juli, eine Tour vom Sandplacken zur Talmühle und zurück mit Heidelbeerkuchen essen im Tannenhof. Treffpunkt der Wanderer ist um 8.15 Uhr am Bad Homburger Bahnhof; der Bus Nummer 50 zum Sandplacken fährt um 8.36 Uhr ab. Es führt Helmut Weinmann.

BHW
Verkaufen • Vermieten • Bewerten
Der Immobilienmakler der Postbank
Telefon: 06172-926930 · www.bhwi.de/badhomburg

Reservieren Sie diese Werbefläche für Ihre Anzeige unter Tel. 06171/6288-0

Auflösung des Sudokus der letzten Ausgabe

2	1	6	3	7	4	9	8	5
7	4	5	9	1	8	6	3	2
8	3	9	2	6	5	1	7	4
1	6	7	5	4	2	8	9	3
3	8	2	6	9	1	5	4	7
5	9	4	8	3	7	2	1	6
9	7	3	1	5	6	4	2	8
6	2	1	4	8	3	7	5	9
4	5	8	7	2	9	3	6	1

Sudoku

9	8	2		1	4	7	5	
3					5			4
		4		3				
						8	3	
8	2			6			7	5
	6	7						
				9		5		
4			7					1
	3		1	4		6	9	2

Die Auflösung des Sudokus finden Sie in der nächsten Ausgabe.

Das Wochenendwetter wird Ihnen präsentiert von:

Bad Homburger Woche

Telefon 06171/6288-0 · Fax 06171/6288 19

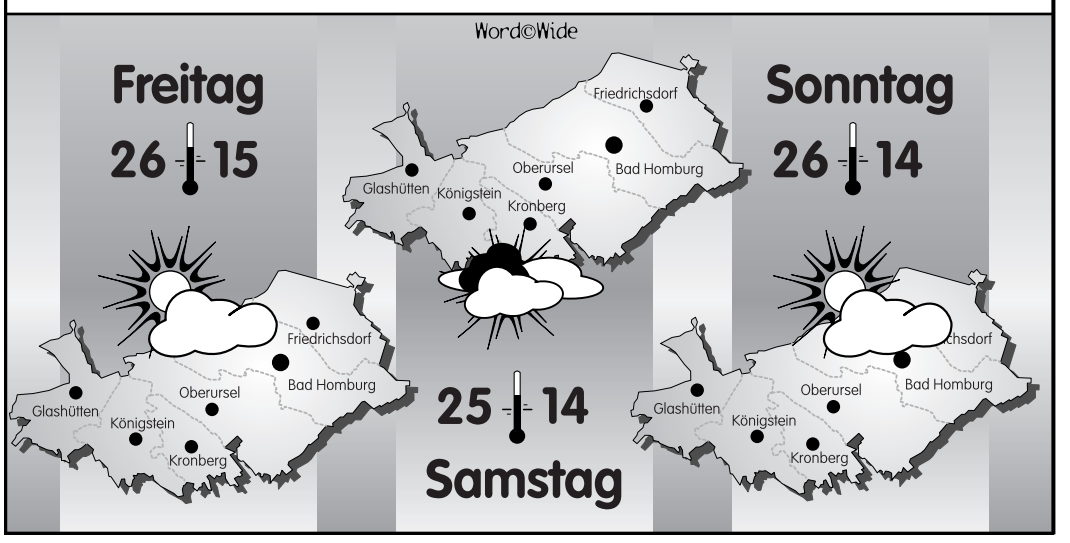

Diese Seite ist eine Sonderveröffentlichung des Hochtaunus Verlags

Unser Gonzenheim

An dieser Stelle berichten wir alle zwei Monate aus dem Alltagsleben, der Geschichte, Kultur, Wirtschaft und über Termine in Gonzenheim. Machen Sie mit, schreiben Sie uns und haben Sie teil am Vereins-, Wirtschafts- und geselligen Leben in Gonzenheim.

Einen ersten Einblick in die Vielfältigkeit des wirtschaftlichen Lebens in Gonzenheim zeigen Ihnen die Händler, Handwerker und Dienstleister auf dieser Seite. Sie sind nicht nur unentbehrlich für all diejenigen, die in Gonzenheim leben, sondern auch attraktiv für Nicht-Gonzenheimer. Schauen Sie einfach einmal rein oder fragen Sie an. Hier hilft man Ihnen gerne.

Wer mehr wissen möchte über das kulturelle Leben in Gonzenheim, ist beim Vereinsring bestens aufgehoben. Hier erfahren Sie alles über die vielfältigen Veranstaltungen und Termine der einzelnen Vereine. Für Jung und Alt und alle Interessensgruppen existiert ein reichhaltiges Angebot an Kursen, Veranstaltungen und Terminen. Sie sind herzlich eingeladen, daran teilzuhaben.

Heute möchten wir Sie an dieser Stelle auf ein besonderes Jubiläum aufmerksam machen: Vor 60 Jahren wurde die Heilig-Kreuz-Kirche, Gonzenheim, durch Weihbischof Walter Kampe geweiht. Aus diesem Anlass findet in den nächsten Wochen so manche Veranstaltung rund um Kirche und Pfarrei statt.

Zu mittelalterlichen Zeiten wurden Christen in Gonzenheim noch über die Pfarrei in Ober-Eschbach betreut. Doch bereits 1433 wurde erstmals ein Gonzenheimer Pfarrer erwähnt. Nach dem Zweiten Weltkrieg und dem Zuzug vieler meist katholische Flüchtlinge und Vertriebenen wuchs die Gemeinde und mit ihr der Wunsch nach einem eigenen geeigneten Gotteshaus, das am 20. September 1953 geweiht und am 1. Juli 1963 zur selbstständigen Pfarrei erhoben wurde. Heute gehört die Heilig-Kreuz-Kirche zwar zur Pfarrei St. Marien, hat aber einen eigenen engagierten Förderverein, der durch Mitgliedsbeiträge und Spendenaktionen dafür sorgt, dass Unterhaltskosten und notwendige Reparaturen finanziert werden können, damit Gonzenheim auch weiterhin eine eigene katholische Kirche vor Ort hat.

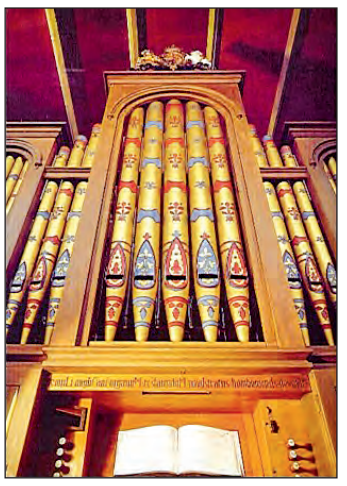

So wird zum Beispiel anlässlich des Laternenfestzuges am Sonntag, 1. September, auf dem Gelände des Sachverständigenbüros für Fahrzeugtechnik, Heinz Dittmann in der Frankfurter Landstraße 70–72 ein Biergarten mit Grill und fetziger Musik eingerichtet, der um 17.30 Uhr von der Laternenkönigin Elisabeth II. eröffnet wird. Alle sind herzlich eingeladen für einen guten Zweck zu genießen, denn der Erlös kommt der Erhaltung der Heilig-Kreuz-Kirche zugute.

Und: In diesem Jahr wird der Förderverein auch erstmals durch einen eigenen Mottowagen beim Festzug vertreten sein.

Weitere Termine im Rahmen des Festprogramms sind u. a.:

Samstag, 14. 9. 13, 18.00 Uhr
Familiengottesdienst mit musikalischer Gestaltung durch den Chor *Kreuz & Quer* – im Anschluss Familienfest im Gemeinderaum.

Samstag, 21. 9. 13, 18.00 Uhr
Festgottesdienst zur Kirchweih mit Vokalensemble *sine nomine*.

Samstag, 28. 9. 13, ab 19.00 Uhr
50er-Jahre Party im Gemeinderaum.

Im September kann man darüber hinaus Jubiläumswein und -schokolade kaufen, die Ausstellung „Heilige Kreuze" in der Kirche besuchen – eine Foto-aktion der Jugend anlässlich des Kirchweihjubiläums – und Briefkarten „Heilige Kreuze" käuflich erwerben.

Der Förderverein und die Pfarrei freuen sich auf Ihren Besuch und Ihre Unterstützung.

Termine

Donnerstag, 15. 8. 2013, ab 15.00 Uhr
Musikalische Begleitung des Sommerfestes im Tatjana-Gerdes-Haus, Weinbergweg, Bad Homburg durch den Gesangverein Gonzenheim 1885 e.V.

Mittwoch, 28. 8. 2013, ab 20.00 Uhr
Monatstreff – Geschichtlicher Arbeitskreis Gonzenheim e.V. in der Schultheißstube 1 des Vereinshauses Gonzenheim

Samstag, 31. 8. 2013, ab 20.00 Uhr
Pop- und Gospelkonzert des Gesangverein Gonzenheim 1885 e.V. in der Ruine der Johanniskirche in Weißkirchen

Samstag, 7. 9. 2013, von 09.30 – 15.00 Uhr
Am Tag der offenen Tür in der Bewegungsakademie Bad Homburg, Gunzostraße 9 (Gunzocenter), Bad Homburg, können alle Interessierte in das laufende Training und Vorführungen hinein schnuppern. Für Snacks und Getränke ist gesorgt.

Sonntag, 15. 9. 2013, ab 15.00 Uhr
Brunnenkonzert des Gesangverein Gonzenheim 1885 e.V. in der Konzertmuschel im Kurpark, Bad Homburg

Möchten auch Sie uns aktuelle Termine für Gonzenheim melden, die an dieser Stelle veröffentlicht werden sollen, dann schreiben Sie bitte an **redaktion@hochtaunusverlag.de** oder schicken Sie uns ein Fax an **061 71-62 88 19.**

Kurzportrait

Seit nunmehr über einem Jahr ist Frau Suna Markus „die Herrin der Theke" im *Kleinen König* in Gonzenheim. Mit ihren über 28 Jahren Gastronomie-Erfahrung weiß Sie, wie man Gäste verwöhnt.

Und die Gäste wissen das zu schätzen: seien es die beliebten freitäglichen Grillabende auf der Sommerterrasse jetzt während der Sommerzeit (bitte nach aktuellen Terminen fragen, da nicht wöchentlich!), die Köstlichkeiten aus der Deutsch-Thailändischen Küche oder das frisch gezapfte Bier (König Pilsener, Paulaner Hefeweizen und Kölsch)… es gibt viele gute Gründe, einmal im *Kleinen König* reinzuschauen.

Fußballfans aufgepasst: dass der *Kleine König* eine Sky-Sportsbar ist und alle Eintracht-Spiele live übertragen werden, wissen Sie sicher schon. Noch mehr Spaß macht das jetzt mit dem aktuellen Sky-Fußball-Rätsel. Spielen Sie mit, so lange wie der Vorrat an Spieldeckeln reicht und **gewinnen Sie einen Original-Bundesliga-Trainingsfußball.** Was Sie tun müssen, erfahren Sie bei Ihrer nächsten Bestellung im *Kleinen König*.

Suna und ihr Team heißen Sie herzlich willkommen.

Kleiner König
Inhaberin Suna Markus
Gunzostr. 9 · Gunzocenter
Bad Homburg-Gonzenheim
Tel. 061 72 - 8 50 66 22
tägl. ab 15.00 Uhr geöffnet
Dienstag Ruhetag
sky-Sportsbar

DEINE MUSIKSCHULE FÜR ROCK UND POP.
MODERN MUSIC SCHOOL
Schlagzeug | Gitarre | Bass | Gesang | Klavier | Keyboard
Mehr Infos: 0 61 72 - 45 24 069
Gunzostraße 10 | 61352 Bad Homburg
ModernMusicSchool.com

Alte Filme
Super8/Normal8/16mm
VHS/Video8/Mini-DV etc.
als Kopie auf DVD
digitalisiert vom
Studio W. Schröder
Frankfurter Landstr. 23
61352 Bad Homburg
Tel.: 06172-78810

Tierarztpraxis
Sandra Meyer
Frankfurter Landstraße 170
61352 Bad Homburg
Fon 06172-44090
Fax 06172-459135
www.sandra-meyer.de
Sprechzeiten:
Mo.–Sa., vormittags:
Termin-Sprechstunde
(Termine nach tel. Absprache)
Mo. Mi. Do. Fr.:
16.00 – 18.00 Uhr
offene Sprechstunde
Hausbesuche nach Vereinbarung

• Stressabbau
• Schmerzlinderung
• bei Burnout, Migräne, Schlaflosigkeit, Wechseljahrebeschwerden und Depressionen
B. Sabai
B.SABAI THAI MASSAGE INSTITUT
Gunzostraße 9 · 61352 Bad Homburg
Telefon: 0 61 72 6 82 57 03
Mo – Sa 9.00 – 18.00 Uhr
E-mail: sabai@b-sabai.com
www.b-sabai.de

Toto Lotto
Büroartikel
Geschenkartikel
Glückwunschkarten
Wir sind ab 24.7.13 wieder für Sie da!
Alles für die Schule:
umfangreiches Sortiment
Schuhreparatur-Annahme
Zeitungen und Zeitschriften
Reinigung und Wäscherei-Annahme
Schreibwaren Paschalia Mitsikari
Über REWE – im Gunzocenter
Gunzostr. 9, HG, Tel. 06172-450150

Imbiss Nordmann
Lange Meile 9
61352 Bad Homburg
Tel. 06172/44235
Wir freuen uns über Ihren Besuch!
Mo–Do 6.30–18.30 Uhr
Fr 6.30–17.00 Uhr
Wochenende und Feiertage geschlossen

Stern-Apotheke
Apothekerin Eva Caroline Lipp
Schweißfüße, Reisekrankheit, Bienenstich, Sonnenbrand?
Wir haben für fast jede Sorge etwas an der Hand!
Das Team der Stern-Apotheke berät Sie gerne in allen Fragen rund um Ihre Gesundheit - besuchen Sie uns!
Frankfurter Landstraße 61 · 61352 Bad Homburg
Tel.: 06172/42115 · Mail: sternapotheke@gmx.net
www.sternapotheke-gonzenheim.de
Mo - Fr 8.30 - 13.00 Uhr u. 15.00 - 18.30 Uhr | Sa 8.30 - 13.00 Uhr

MAUS GMBH
HEIZUNG SANITÄR BAD-DESIGN
FELDSTRASSE 36
61352 BAD HOMBURG
FON 06172/41243
FAX 06172/450417
kontakt@maus-bad-design.de
www.maus-bad-design.de

Der nächste Erscheinungstermin von
Unser Gonzenheim
ist am Donnerstag, 26. September 2013
Herr Huber, Tel. (06171) 62 88-15,
Herr Trohorsch, Tel. (06171) 62 88-11
stehen Ihnen für Fragen und Informationen gerne zur Verfügung.
– Hochtaunus Verlag –

Gesundheits-, Fitness- und Sicherheitstraining
für die ganze Familie – aus einer Hand
Bewegungsakademie Bad Homburg, Gunzocenter
www.bewegungsakademie-hg.de
Tel. 01 77 – 8 88 88 04
Bewegungsakademie Amberg&Özer
Das „A & Ö" für Bewegung und Sicherheit

Wir verschönern Ihr Zuhause
merkel GMBH baudekoration
merkel-gmbh-baudekoration@t-online.de
ANSTRICH • VERPUTZ • TAPEZIEREN
61352 Bad Homburg, Lange Meile 26
☎ (06172) 450226, Fax 450878

Zeitreise des VdK durch den Klimawandel

Friedrichsdorf (fw). Der Klimawandel ist in aller Munde. Nicht zuletzt die großen Überschwemmungen entlang der Elbe haben in den letzten Wochen das Thema in den Vordergrund geschoben. Das Frankfurter Senckenbergmuseum bietet eine informative Ausstellung zur Klimaentwicklung an: „Planet 3.0 – Klima. Leben. Zukunft“. Es verspricht „eine Zeitreise durch die Klimageschichte.“. Auf der Museums-Website heißt es dazu: „Das Klima wandelt sich heute wahrscheinlich schneller als jemals sonst zuvor auf unserem Planeten. Die große Frage, die derzeit alle beschäftigt: Wie wird sich dieser Klimawandel auf die Tier- und Pflanzenwelt und damit letztendlich auch auf den Menschen auswirken? Welche neuen Tiere und Pflanzen werden heimisch werden, welche werden verschwinden? Und welchen Einfluss haben diese veränderten Rahmenbedingungen ganz allgemein auf das Leben?“ Die Kulturgruppe des VdK Friedrichsdorf lässt sich am Freitag, 26. Juli, bei einer Führung Vergangenheit und Zukunft der Klimaentwicklung und deren Auswirkungen erläutern. Treffpunkt ist um 12.20 Uhr am Bahnhof Friedrichsdorf. Anmeldung und nähere Information bei Renate Stahl, Tel. 06172-72837.

„Immergrüne“ auf Tour zum Roßkopf

Dillingen (fw). Der Wanderclub „Immergrün Dillingen“ ist am Sonntag, 21. Juli, auf Tour zum Roßkopf. Die Teilnehmer der großen Tour starten um 9.45 Uhr am Dillinger Brunnen. Mit eigenen Fahrzeugen geht es zum Parkplatz Hirschgarten in Bad Homburg. Von dort führt die Route zum Herzberg und Roßkopf. Die Gesamtstrecke beträgt zwölf Kilometer. Die Wanderer der kleinen Tour treffen sich um 10.45 Uhr ebenfalls am Dillinger Brunnen und fahren zum Parkplatz Saalburg. Von dort führt eine fünf Kilometer lange Wanderung zum Herzberg. Die gemeinsame Schlussrast ist gegen 14 Uhr im Restaurant „Stadt Berlin“ in Seulberg vorgesehen. Wanderführer sind Franz und Wolfgang Baumann sowie Martin Harreus. Gäste sind willkommen.

Polizei sucht eine Autofahrerin

Friedrichsdorf (fw). Wegen eines Unfalls, der sich bereits vor über zwei Wochen vor der Philipp-Reis-Schule ereignete, bittet die Polizei um Hinweise auf eine Autofahrerin. Am 2. Juli war ein 14-jähriger Schüler zu Fuß von der Schule in Richtung Bahnhof unterwegs und wollte vor der Schule auf dem Zebrastreifen die Straße überqueren. Als er den Fuß auf den Überweg gesetzt hatte, wurde er von einem silberfarbenen Pkw am linken Oberschenkel erfasst. Der Junge fiel auf den Boden und schürfte sich beide Knie auf. Die Autofahrerin stieg aus und erkundigte sich nach seinem Befinden. Anschließend fuhr sie ihn zum Bahnhof, entfernte sich aber, ohne ihre Personalien zu hinterlassen. Bei dem Fahrzeug handelte es sich um einen silberfarbenen Wagen in Gestalt eines Minivans mit HG-Kennzeichen. Die deutsche Fahrerin ist etwa 60 Jahre alt, 1,70 Meter groß mit grau-blonden, kinnlangen Haaren. Sie trug Brille und Ohrringe. Sie oder Zeugen dieses Verkehrsunfalls werden gebeten, sich mit der Polizeistation Bad Homburg, Tel. 06172-1200, in Verbindung zu setzen.

Ferienöffnungszeiten der Jugendeinrichtungen

Friedrichsdorf (a.ber). Das Jugendhaus in der Taunusstraße 14 in Friedrichsdorf und der Jugendtreff Seulberg haben während der Sommerferien geänderte Öffnungszeiten. Außerdem bieten die Einrichtungen in den Ferien ein besonderes Programm an. Das Jugendhaus Taunusstraße hat derzeit jeden Freitag von 18 bis 22 Uhr, am Sonntag von 15 bis 20 Uhr geöffnet. In der Sommerlounge ist Chillen, Grillen und Filme gucken angesagt (Weiteres auf www.jucount.de). Der Jugendtreff Seulberg, Herrenhofstraße 1, hat in den Ferien immer Donnerstag von 15 bis 21 Uhr geöffnet. Es gibt ein Outdoor-Angebot mit Slackline, Wickingerschach, Boccia und Boules (Programm unter facebook: Jugendtreff Seulberg).

Rufen Sie unsere Anzeigen-Hotline an! Telefon (O 61 71) 6 28 8O

Natürlich HIT

Die ersten **90 Minuten** sind **kostenfrei.**

Für preisbewusste Genießer

Südamerikanisches Weideochsen-Fleisch
Roastbeef
Steakhousequalität
100 g
40% gespart
1.79 statt 2.99*

Delikatess
Knusperschinken
ofengebacken, mit dem vollen Bratenaroma
100 g
32% gespart
1.69 statt 2.49*

aus Heumilch
Exklusiv bei HIT
Bedienungstheke

Burgeiser Stilfser
Südtiroler Schnittkäse
cremig-pikant, 50 % Fett i. Tr.
100 g
20% gespart
1.59 statt 1.99*

Schellfisch-Loins
ohne Haut, aufgetaut
100 g
33% gespart
1.99 statt 2.99*

Ägyptische
Tafeltrauben
rot, kernlos
Sorte: Flame Seedless, Kl. I
500 g Schale
(1 kg = 2.22)
Aktion
1.11

der feine Urpfirsich mit dem intensiven Aroma

Spanische
Weinbergpfirsiche
Sorte: Paraguayos, Kl. I
500 g Schale
(1 kg = 2.98)
Aktion
1.49

Deutsche
Karotten
Kl. I
1 kg Schale
Aktion
0.99

Spanische
Paprika
rot oder mix
Kl. I
500 g Packung
(1 kg = 2.98)
Aktion
1.49

Müller Froop Fruchtjoghurt
verschiedene Sorten
150 g Becher
(100 g = 0.19)
41% gespart
0.29 statt 0.49*

Dr. Oetker Pizza Ristorante
verschiedene Sorten, außer Mare, tiefgefroren
265-410 g Packung
(1 kg = 4.37-6.75)
31% gespart
1.79 statt 2.59*

20 % Rabatt* auf alle Tassimo Kaffee-kapseln

**Rabatt wird an der Kasse abgezogen*

Doppel-kastenaktion

Coca Cola
verschiedene Sorten
Kasten: 2 x 12 x 1 l PET Flaschen
+ 6.60 Pfand *(1 l = 0.67)*
30% gespart
15.98 statt 22.98*

Mövenpick Konfitüre
verschiedene Sorten
250 g Glas
(100 g = 0.72)
10% gespart
1.79 statt 1.99*

Lavazza Crema e Gusto
gemahlen
250 g Packung
(100 g = 1.20)
17% gespart
2.99 statt 3.59*

Maille Dijon Senf Spezialitäten
verschiedene Sorten
200 ml Glas
(100 ml = 0.90)
22% gespart
1.79 statt 2.29*

Leonardi Aceto Balsamico di Modena 4 Oro
250 ml Flasche
(100 ml = 6.40)
16% gespart
15.99 statt 18.99*

Antinori Capsula Viola Toscana
0,75 l Flasche
(1 l = 7.99)
14% gespart
5.99 statt 6.99*

Baron Philippe de Rothschild Mouton Cadet Bordeaux
0,75 l Flasche
(1 l = 9.99)
21% gespart
7.49 statt 9.49*

Massi Rosso Campofiorin
0,75 l Flasche
(1 l = 13.32)
23% gespart
9.99 statt 12.99*

Villa Antinori Rosso di Toscana IGT
0,75 l Flasche
(1 l = 15.99)
20% gespart
11.99 statt 14.99*

Bad Homburg,
Frankfurter Landstraße 1
Telefon 061 72/13 97 60
Öffnungszeiten Mo.-Sa. 8.00-22.00 Uhr

Über 250 Angebote unter www.hit.de

Angebote gültig vom 18.07. bis 20.07.2013.
HIT Handelsgruppe GmbH & Co. KG, Alte Lohmarer Straße 59, 53721 Siegburg
** Unser Normalpreis ** Preisempfehlung des Herstellers*
Druckfehler vorbehalten.

Diese Seite ist eine Sonderveröffentlichung des Hochtaunus Verlags

CHAMPAGNERLUFT UND TRADITION

Bad Homburg SPEZIAL

Robert Schneider hat reduziert

robert schneider
Schöne Wäsche

Louisenstraße 59
Bad Homburg v.d.Höhe
gegenüber Kurhaus
Tel. 06172 22241

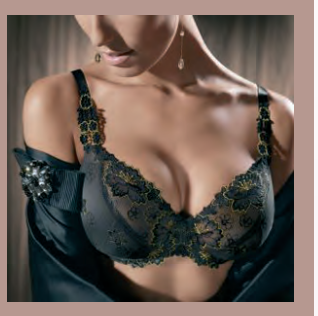

RE DU ZIERT!

Viele schöne Einzelstücke aus unserem großen Dessous-Sortiment jetzt für Sie reduziert.

Aufregend nicht nur im Preis

PARK HOTEL
BAD HOMBURG
★★★★

Kaiser-Friedrich-Promenade 53 – 55 · 61348 Bad Homburg
Telefon (06172) 801 - 0 · info@parkhotel-bad-homburg.de
www.parkhotel-bad-homburg.de

- 122 Hotelzimmer und Suiten
- Schlemmer-Frühstück bis 11.00 Uhr
- 4 Konferenzräume bis 60 Pers. mit perfektem Equipment
- täglich ab 17.30 Uhr PARK Lounge
  neu: mit sky-Sportsbar

Fritz 55
Restaurant & Café
eigene Konditorei und deutsche Küche
Mo – Sa 9.00 – 23.00 Uhr,
sonn- u. feiertags 10.00 – 18.00 Uhr
Kaiser-Friedrich-Promenade 55
61348 Bad Homburg
Tel. 06172 - 945980 · www.fritz55.de

Restaurant Limoncello
Italienisch speisen und genießen
tägl. 12.00 – 15.00 Uhr,
18.00 – 23.00 Uhr
Kaiser-Friedrich-Promenade 53
61348 Bad Homburg
Tel. 06172 - 801300

Open Air - Sommerkonzerte 2013

26. Juli, 20 Uhr The Stokes
Traditional Irish Folk Music
2. August, 20 Uhr Stoppok
Folk- und Rockmusik
9. August, 20 Uhr Ken Hensley und Live Fire
Die Stimme von URIAH HEEP!
16. August, 20 Uhr medlz
Jeder Hit A Capella
23. August, 19 Uhr Die Quietschboys
Party Rock in Frankfurter Platt

Alle Sommerkonzerte 2013 finden auf dem Rathausplatz, Bad Homburg v.d.Höhe statt. Der Eintritt ist frei.

DER MAGISTRAT DER STADT Bad Homburg

sale

Louisenstraße 123 · 61348 Bad Homburg
Tel.: 06172 271580
Mo-Fr: 10.00-19.00 · Sa: 10.00-18.00

DRAUSSEN ZU HAUSE

Jack Wolfskin -STORE-

Bringen Sie Farbe in Ihre Lingerie.

LINGERIE STYLING EXPERTIN 2011 2012 2013

65% aller Frauen tragen nur schwarze oder weiße Lingerie. Und Sie?

Farben ziehen Frauen an.

Beim Lingerie-Kauf suchen Sie natürlich nach der richtigen Größe und Passform. Aber achten Sie zusätzlich auf die Auswahl der Farbe, die Ihre Schokoladenseiten betont und zu Ihren Augen, Ihrer Haarfarbe und zu Ihrem Hauttyp passt.

TIPP Versuchen Sie auch einmal Lingerie in einer Modefarbe – als schönes Accessoire zur Oberbekleidung.

Machen Sie den Test.

Werfen Sie zu Hause einen Blick in Ihre Lingerie-Schublade. Kann das Sortiment vielleicht ein bisschen Farbe vertragen?

Sie können sich bei der passenden Farbauswahl auf Ihre Lingerie Styling Expertin verlassen. Sie weiß genau, welche Farben am besten zu Ihnen passen.

Das versprechen wir Ihnen – schwarz auf weiß.

DESSOUS VON Bous

Fachgeschäft mit Lingerie Styling Zertifikat

Bestes deutsches Dessous-Geschäft 2011
Kategorie Personal Touch Shops
Louisenstraße 4 – 6 · 61348 Bad Homburg
Tel. 06172-22153
www.dessousvonbous.de

Fotos: fotoBLECHER, H.Füßler, Bad Homburg

Zum Einsatz mit kirchlichem Segen

Im Dienst ist das neue Staffellöschfahrzeug der Freiwilligen Feuerwehr Ober-Erlenbach bereits seit einiger Zeit. Inzwischen ist es auch mit kirchlichem Segen unterwegs. Im Rahmen des Gemeindefestes wurde das Gefährt der Floriansjünger nach einem ökumenischen Gottesdienst gesegnet. Mit einem Kinderbuch zur Feuerwehr in der Hand erzählte der evangelische Pfarrer Christoph Gerdes (in Schwarz) von der Faszination, die Brandbekämpfer auf Groß und Klein ausübt. Mit einer ordentlichen Ladung Weihwasser wurde das Fahrzeug vom katholische Geistlichen Rudolf Göttle (in Weiß) gesegnet. Unter den rund 300 Festbesuchern waren auch zahlreiche Mitglieder der Nachwuchsabteilungen von Mini- und Jugendfeuerwehr. Foto: Sajak

AOK Hessen stärkt Jugendarbeit der DJK

Bad Homburg (eh). Noch läuft die Aktion „Mehr Mädchen auf den Rasen!“ der AOK Hessen, zu der sich alle Vereine mit Mädchenmannschaften bewerben können. Die ersten Förderpakete wurden bereits an Fußballvereine verteilt. Unter den Begünstigten ist auch die DJK Bad Homburg, die sogar die Premium-Variante im Wert von über 5000 Euro erhält. Durch spezielle Schulungen und Zuschüsse soll vor allem die Qualität des Trainings deutlich verbessert werden. Bei der offiziellen Übergabe des Förderpakets auf dem Sportplatz am Wiesenborn durch AOK Pressereferent Riyad Salhi an den Gesamtjugendleiter der DJK Christofer Wehrheim war Profi-Spielerin Valeria Kleiner vom 1 FFC Frankfurt dabei sowie DJK-Fußballmädchen von der U10.

Über 90 Vereine wollen in diesem Jahr von der AOK Hessen gefördert werden, doch nur 25 Vereine bekommen eines von drei Paketen. Die DJK Bad Homburg ist nun der erste Verein, der zwei C-Trainer-Lizenzen ab Frühjahr 2014, 1000 Euro für einen Vereinstrainer, eine zusätzliche Qualifizierung in Grünberg, drei Mentorenbesuche des Hessischen Fussbal-Verbands (HFV), einen Erste Hilfe-Koffer und einen 500 Euro-Gutschein für Trainingsausrüstung erhält. „Darüber hinaus packen wir noch einen kompletten Trikotsatz für die Mädchenmannschaft drauf“, fügt Riyad Salhi, der auch AOK-Beauftragter für Mädchenfußball ist, hinzu. Die umfängliche Unterstützung geht auf eine Kooperation mit dem HFV zurück, die vor mehreren Jahren begann und in diesem Jahr beträchtlich ausgeweitet wurde.. Vereine, die eine Mädchenmannschaft aufbauen oder bei der Stange halten wollen, brauchen einen langen Atem und finanzielle Mittel. Hinzu kommt, dass die Trainer über eine entsprechende Qualifizierung verfügen sollten.

„Es geht um einen sinnvoll dosierten Schub an der richtigen Stelle, damit das Training auch noch ein halbes Jahr später abwechslungsreich bleibt und die Mannschaft einigermaßen erfolgreich im Ligenbetrieb ist“, so Salhi. Zudem sei Fußball im Verein ein idealer Bewegungssport und somit die beste Prävention; zusätzlich würden noch soziale Kompetenzen geschult.

Konkret profitieren die D-Juniorinnen der DJK Bad Homburg von der Unterstützung. Gesamtjugendleiter Christofer Wehrheim hält die Zuwendung der AOK Hessen für eine sinnvoll angelegte Investition: „Unsere Mädchen sind voller Elan, gleichzeitig ist jede Hilfe, vor allem zur noch stärkeren Professionalität des Trainis, willkommen“, so Wehrheim. Das sieht auch die 22-jährige Verteidigerin Valeria Kleiner vom 1. FFC Frankfurt so, die auch Botschafterin von „Mehr Mädchen auf den Rasen!“ ist: Mit dem Training steht und fällt der Erfolg einer Mannschaft. Deshalb setzen die AOK-Förderpakete an der richtigen Stelle an. Das Training wird dadurch noch durchdachter, schlagkräftiger und sorgt für noch mehr Motivation bei den Mädchen.

Die DJK Bad Homburg engagiert sich schon seit 2007 im Mädchen-Fußball. Damals ging zunächst eine U10- Mannschaft an den Start, die auch gleich im ersten Jahr am Spielbetrieb teilnahm. Mittlerweile sind drei Teams im Spielbetrieb: Die U14, die U12 und die U10. Geplant ist, eine U16-Mannschaft ins Leben zu rufen, denn noch immer erfährt der Mädchen-Fußball bei der DJK Bad Homburg einen regen Zulauf.

Die U10-Mädchen der DJK Bad Homburg freuen sich über das Förderpaket der AOK Hessen, das AOK-Pressereferent Riyad Salhi (hinten links) zusammen mit der Profi-Fußballerin Valeria Kleiner vom 1. FFC Frankfurt (hinten rechts) an den Gesamtjugendleiter der DJK Christofer Wehrheim (hinten Mitte) überreicht hatte. Foto: Ehmler

Großes Gewinnspiel

Bad Homburger Woche

Friedrichsdorfer Woche

Ein Gutschein von Muy Bien „zum Abfuttern“

Ingrid Hippe ist aus mehreren Gründen überglücklich. „Ich habe ein Mal mit einem Bild bei einem Fotowettbewerb etwas gewonnen, aber sonst noch nie“, sagte die Siegerin beim Großen Gewinnspiel des „muy bien“ und der Bad Homburger Woche. Freude machte ihr aber nicht nur der Gutschein „zum Abfuttern“, wie „muy bien“-Inhaberin Carmen Stüber ihn leger nannte, sondern auch die Gelegenheit, den Beach Club des „muy bien“ endlich kennenzulernen. „Obwohl ich nur wenige Schritte entfernt wohne, habe ich es bisher noch nicht an den Strand hinter dem Kurhaus geschafft“, räumte sie ein, fügte aber hinzu: „In der Bad Homburger Woche habe ich schon viel darüber gelesen.“ Jeden Donnerstag wartet sie ungeduldig, bis die Wochenzeitung in ihrem Briefkasten liegt, denn neben wichtigen Informationen und Nachrichten über ihre Stadt findet sie darin auch das Gewinnspiel, an dem sie sich regelmäßig beteiligt. „Und nun endlich hat es geklappt“, jubelte sie.

Mit dem „muy bien“ ging es Ingrid Hippe wie mit dem Beach Club. „Ich wusste, dass es dieses vorzügliche Tapas- und Wein-Bistro im Kurhaus gibt, aber lange Zeit ergab sich keine Gelegenheit, es auszuprobieren“, erzählte sie. Das änderte sich schlagartig, nachdem sie im Urlaub am Gardasee Bekannte aus Oberursel getroffen hatte und sich von ihnen vorschwärmen lassen musste, was für Genüsse sie sich praktisch vor ihrer Haustür entgehen ließ. Seitdem ist sie zwar kein regelmäßiger, aber ein recht häufiger Gast. „Ich fühle mich hier sehr wohl, und jetzt, wo ich den Beach Club gesehen habe, freue ich mich darauf, zusammen mit Freunden den 100-Euro-Gutschein am windgeschützten Sandstrand, wo es Sonne und Schatten gibt, in Tapas und Sangria umzusetzen, um anschließend im Strandkorb oder im Liegestuhl zu entspannen. Das wird wie Urlaub“, schwärmte Ingrid Hippe.

Gelegenheit dazu hat sie genug. Der Beach Club hinter dem Kurhaus hat täglich, auch sonntags, von 14 bis 22 Uhr geöffnet. Die Öffnungszeiten von „muy bien“ sind montags bis freitags von 11 bis 21 Uhr und samstags von 11 bis 19 Uhr. Das Tapas- und Wein-Bistro ist zu erreichen unter Tel. 06172-921821 und kann im Internet besucht werden unter www.muy-bien.net.

Geschäftsinhaberin Carmen Stüber (rechts) und der Anzeigenberater der Hochtaunus Verlags GmbH, Jürgen Trohorsch, gratulieren der Gewinnerin Ingrid Hippe.

Drei Titel für die SGO bei den Jugend-Stadtmeisterschaften

Bad Homburg (gw). Die Fußballabteilung der SG Ober-Erlenbach hat zum Abschluss der Saison 12012/13 die diesjährigen Jugend-Stadtmeisterschaften ausgerichtet, wobei die SGO drei und die SpVgg 05/99 Bad Homburg zwei Titel gewonnen hat. Die beiden übrigen Stadtmeisterschaften holten sich die SGK und die DJK Helvetia.

Bei der A-Jugend ist nicht gespielt worden, da die JSG Kirdorf/Wehrheim vorher abgesagt hat und der TSV Vatanspor wegen einer Spielsperre des Hessischen Fußball-Verbandes nicht teilnehmen durfte. Die Ober-Erlenbacher A-Jugend ist deshalb ebenso wie die C-Jugend kampflos Sieger geworden.

B-Jugend: 1. SG Ober-Erlenbach, 2. SpVgg 05/Bomber Bad Homburg, 3. TSV Vatanspor, 4. JSG Kirdorf (DJK und SGK).

D-Jugend: 1. SGK Bad Homburg, 2. DJK Helvetia Bad Homburg, 3. SG Ober-Erlenbach, 4. SpVgg 05/Bomber Bad Homburg.

E-Jugend: 1. SpVgg 05/Bomber Bad Homburg, 2. SG Ober-Erlenbach, 3. SGK Bad Homburg. 4. DJK Helvetia Bad Homburg.

F-Jugend: 1. DJK Helvetia Bad Homburg, 2. SpVgg 05/Bomber Bad Homburg, 3. SG Ober-Erlenbach, 4. SGK Bad Homburg.

G-Jugend: 1. SpVgg 05/Bomber Bad Homburg, 2. DJK Helvetia Bad Homburg, 3. SGK Bad Homburg, 4. SG Ober-Erlenbach.

Schäden am Knoten Urseler Straße

Bad Homburg (hw). Die Stadt Bad Homburg hat bei der Endabnahme der Baumaßnahmen an der neuen Kreuzung im Zuge der Urseler Straße Schäden im Asphalt und im Kanal festgestellt. Die Mängel sollen während der Sommerferien behoben werden. Dadurch verschiebt sich allerdings die geplante Eröffnung des Knotens bis voraussichtlich Mitte August. Zusätzliche Kosten entstehen der Stadt Bad Homburg nicht. Während der Nachbesserungsarbeiten bleibt die derzeitige Verkehrsführung noch unverändert bestehen.

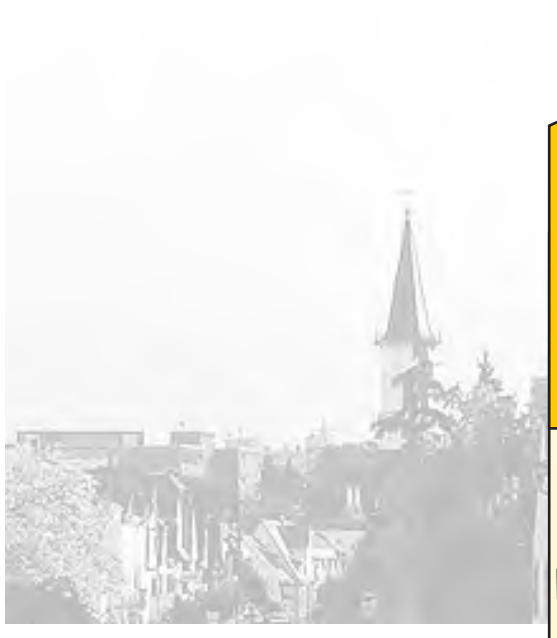

Großes Gewinnspiel

Friedrichsdorfer Woche

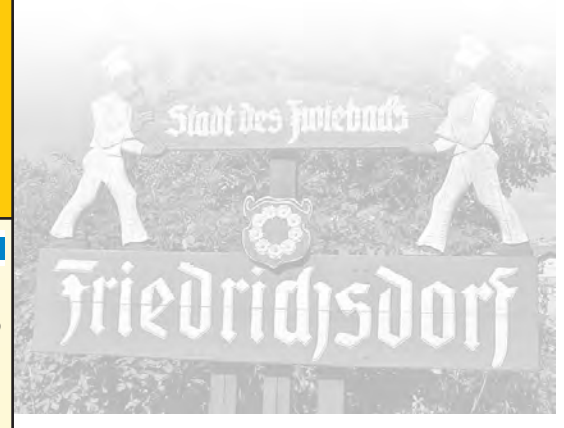

///Aktives Friedrichsdorf
Handels- und Gewerbeverein e.V.
61363 Friedrichsdorf, Postfach 1266
Telefon 06172-598-345, Telefax 456
www.aktives-friedrichsdorf.de

Friedrichsdorfer Sommerbrücke feiert 25. Geburtstag

Es ist Urlaubszeit. Nicht nur die Menschen, auch das Gewinnspiel der Friedrichsdorfer Woche macht Ferien. Endlich ist Zeit für schöne Dinge, die sonst im Alltag oft zu kurz kommen. Die Friedrichsdorfer Sommerbrücke bietet eine spannende Kulturzeit, die man an lauen Sommerabenden im Freien genießen kann – sogar über die Zeit der Sommerferien hinaus, damit nachher der Wiedereinstieg in die Schul- und Arbeitswelt nicht allzu schwer fällt. Von Donnerstag, 1. August, bis Sonntag, 25. August, finden im Hof des Instituts Garnier, auf dem Parkdeck am Rathaus, am Rathausvorplatz, im Freibad und auf dem Vorplatz des Forums Friedrichsdorf insgesamt rund zwei Dutzend unterschiedlichste Veranstaltungen statt. Das Beste: Nirgends muss Eintritt bezahlt werden. Doch wem die Friedrichsdorfer Sommerbrücke gefällt, der darf gerne etwas spenden, damit das bunte Friedrichsdorfer Open-Air-Sommerfestival auch weiterhin stattfinden kann.

Ein Höhepunkt dürfte der Happy-Birthday-Jubiläumstag am Samstag, 24. August, auf dem Parkdeck am Rathaus sein. Denn da feiert die Friedrichsdorfer Sommerbrücke ihren 25. Geburtstag. Bereits um 15.30 Uhr fängt das Programm für die Jüngsten mit dem furiosen Küchenzirkus des Kindertheaters Coq Au Vin an. Zwei lustige Clowns zeigen, dass auch die größten Herausforderungen beim Kochen mit spritzigen Ideen gemeistert werden. Ab 16.30 Uhr lädt Künstlerin Gabi zur Luftballonmodellage ein. Die bunten Tierchen dürfen natürlich von den kleinen Gästen mit nach Hause genommen werden. Die sechsköpfige Live-Band „So Green" lädt ab 19 Uhr zur Party, die in dieser Form nur mit ihren spektakulären Disco-Medleys und verblüffenden Eigeninterpretationen großer Hits denkbar ist. Den furiosen Abschluss der Geburtstagsfeier gestaltet ab 22 Uhr Bernd van Werven mit seinem Circle of fire, einer atemberabenen Feuerperformance mit akrobatischer Choreografie.

Neben der Geburtstagsparty ist auch jede andere Veranstaltung ein Highlight. Die Vielfalt und Unterschiedlichkeit des Programms macht den besonderen Reiz der Sommerbrücke aus und bietet Gewähr, dass garantiert jedes Alter und jeder Geschmack bedient werden. Von kubanischer Musik und Kabarett über Jazz und A-cappella-Comedy über Klassik und italienisches Musikspiel bis zu Soul und Blues und Zauberkunst spannt sich der Bogen. Spezielle Raritäten wie die Ein-Mann-Big-Band oder Balkan-Blues & Quetschen-Ska hören sich besonders interessant an.

Friedrichsdorfer Woche
Wöchentlich erscheinende unabhängige Lokalzeitung für die Stadt Friedrichsdorf mit den Stadtteilen Friedrichsdorf, Burgholzhausen, Köppern und Seulberg sowie die Stadt Bad Homburg mit den Stadtteilen Dornholzhausen, Gonzenheim, Kirdorf, Ober-Eschbach und Ober-Erlenbach.
Auflage: 38.800 Exemplare

Die nächsten Erscheinungstermine des Gewinnspieles sind am:

15.08.2013
19.09.2013
17.10.2013

Wenn auch Sie Ihr Unternehmen und Ihre Angebote bewerben möchten, freue ich mich auf Ihren Anruf. Herr Huber 06171/62 88 15

Raumausstattung
W. TITZE
Meisterbetrieb
Bahnstraße 2 (im Hof)
61381 Friedrichsdorf
Telefon 06172/74892
HOME TRENDBERATER
www.raumausstattung-titze.de
Innenliegender Sonnenschutz
Mehr als Markise oder Vorhang – Sonnenschutz gestaltet Licht und Raum.
Wir beraten Sie gerne

Kahlstatt Lederwaren
Seit über 30 Jahren
beste Beratung und Service.
Eigene Reparaturwerkstatt
20% Rabatt auf die Sommer-Kollektion
Hugenottenstr. 73 · 61381 Friedrichsdorf/Ts.
Telefon: (0 61 72) 7 17 82
E-Mail: Kahlstatt-Lederwaren@t-online.de

Benjas
Traditionelle Thaimassage
Unser Sommer- Angebot für Sie:
traditionelle Thaimassage:
60 min. nur 32,- €/ 90 min. nur 42,- €
alle andere Anwendungen ab 60 min.:
60 min. nur 39,- €/ 90 min. nur 49,- €
Wir freuen uns auf Ihren Besuch...
Benjas Thaimassage - Hugenottenstraße 81
61381 Friedrichsdorf - Tel.: 06172 - 266 98 94
www.benjas-thaimassage.com

DIONYSOS
Griechisches Restaurant
seit 1980...
Köstliche Speisen, von der Chefin persönlich gekocht in gemütlicher Atmosphäre serviert!
Tägl. ab 18.00 Uhr
Sonn- u. Feiertage 12.00-14.30 Uhr und ab 18.00 Uhr
Montag Ruhetag
Köpperner Straße 71
61381 Friedrichsdorf-Köppern
www.griechisches-restaurant.com
Familie Sapoutzis
Reservierung
Tel. 0 6175/ 79 61 16

Turmaline in Sonnengelb und Waldmeistergrün
Goldschmiede Beate Schellhas
Am Houiller Platz 9, Friedrichsdorf

Inhaberin: Lenka Rehbein · Tel.: 06175 / 79 76 780
PRINOBA KIDS OUTLET
Neue Markenmode für Babys, Kids & Teens
Bench. KINDERMODEN-OUTLET
VINROSE
DING DONG
Regatta
TOM TAILOR
MEXX
REPLAY
DIESEL
blue seven
SSV ab 22.7.2013 zusätzlich bis zu 40 % auf Outlet Preise
Öffnungszeiten:
Mo, Di, Do, Fr: 10:00 - 13:00 Uhr und 15:00 - 18:00 Uhr
Mi, Sa: 10:00 - 13:00 Uhr
Prinoba Kids Outlet · Köpperner Str. 81
61381 Friedrichsdorf/Köppern
friedrichsdorf@prinoba.com
OUTLETMODE dauerhaft bis zu 70% reduziert NEUWARE
und andere Marken
Foto: © Peter Mikins, © Serhiy Kobyakov · Fotolia.com

Beauty Day am 14.8.
Sichern Sie sich eine kostenlose BioFaceLifting-Behandlung. Jetzt anmelden.
me
maisonette esthétique
anti aging · cosmetics · bodyforming
Kristine Klose
Bahnstraße 2 · 61381 Friedrichsdorf
Tel.: 06172 / 667 15 15

Personen

Elf Mitarbeiter wurden bei der Verwaltung des Hochtaunuskreises für ihre 25-jährige Beschäftigung im öffentlichen Dienst geehrt. Zwei weitere Mitarbeiter des Landratsamtes konnten ihr 40. Dienstjubiläum feiern. Landrat Ulrich Krebs und Kreisbeigeordneter Uwe Kraft bedankten sich für Arbeit und Einsatz in den vergangenen Jahren. 25 Jahre im Dienst sind: Thomas Jäger (Ländlicher Raum), Dieter Guterding (Veterinärwesen und Verbraucherschutz), Brigitte Popp (Leitstelle für Kinder, Jugendarbeit, Betreuungsstelle und sozialpsychiatrischer Dienst), Ortrud Kupka (Paul-Maar-Schule), Jürgen Linker (Grundschule Weißkirchen), Manfred Moos (Brandschutz, Rettungsdienst und Katastrophenschutz), Walter Heiland (Gebäudebewirtschaftung), René Peter Kunz (Oberurseler Werkstätten), Irmhild Taesler (Soziale Dienste), Holger Honcamp (Ordnungs- und Gewerberecht, Schornsteinfeger) und Helmut Kotyrba (Hochbau). Ihr 40. Dienstjubiläum feierten Heike Rudolf (Gebäudebewirtschaftung) und Werner Nitsch (Gebäudebewirtschaftung).

HTG-Judokas besuchten Partnerclub A.S. Cabourg

Ehre, wem Ehre gebührt! Die Judokas der HTG Bad Homburg haben ihrem französischen Partnerclub A.S. Cabourg Judo–Jujitsu in der Normandie einen Besuch abgestattet. Grund waren die Feierlichkeiten zum 60-jährigen Bestehen des Vereins. Im Rahmen des Festprogramms überreichte die Delegation der HTG dem A.S.-Vorsitzenden neben einem Apfelweinbembel samt Gläsern und einigen Litern „Stöffche“ auch ein Fotoalbum mit Aufnahmen aus der nunmehr zwölfjährigen freundschaftlichen Beziehung zwischen den beiden Judovereinen. Betreut wurden die Gäste aus Bad Homburg von Jutta von Loesch, die etliche Jahre unter anderem im Sekretariat des Tennis-Clubs Bad Homburg für den Sport in der Kurstadt im Einsatz gewesen ist. Foto: gw

Vorbereitung auf die Meisterprüfung

Hochtaunus (how). Wer die Meisterprüfung plant, sollte jetzt damit beginnen, da nach dem neuen Meister-Bafög-Gesetz attraktive Fördergelder in Anspruch genommen werden können und junge Gesellen bis zur Meisterprüfung keine Wartezeit von drei Jahren mehr einhalten müssen. Mit der Meisterprüfung kann nun direkt nach der bestandenen Gesellenprüfung begonnen werden. Die Kreishandwerkerschaft führt regelmäßig Vorbereitungskurse für die Meisterprüfung in den Teilen III und IV durch. Der Kurs für den Teil IV (Arbeitspädagogik) beginnt direkt nach den Sommerferien am 26. August. Der Kurs für den Teil III (Buchführung und Rechtskunde) folgt im Januar 2014.

Die Kurse finden jeweils montags, mittwochs und donnerstags von 18.45 bis 21 Uhr in der Saalburgschule in Usingen statt. Im direkten Anschluss an die jeweiligen Kurse wird die Meisterprüfung abgelegt. Die Lehrgangskosten für die Teile III/ IV betragen zusammen 1500 Euro. Auf Anfrage können die Kurse auch einzeln belegt werden. Es sind noch Plätze frei. Anmeldungen werden bis zum 19. August entgegengenommen und sind zu richten an die Kreishandwerkerschaft für den Hochtaunuskreis, Obergasse 15, 61348 Bad Homburg, Tel. 06172-67340, Fax: 06172-29863, Internet: www. handwerk-hochtaunus.de oder E-Mail: info@handwerk-hochtaunus.de.

Zwei Hessentitel für die Schützen

Bad Homburg (hw). Bei den Hessischen Meisterschaften der Sportschützen konnten die Homburger Schützen ihre Erfolgsbilanz mit weiteren sehr guten und guten Ergebnissen fortsetzen.

Erfolgreichste Einzelschützin war Marianne Übel mit einer Hessenmeisterschaft in der Seniorinnenklasse B im Wettbewerb Kleinkaliber-Sportgewehr 100 m Zielfernrohr – Auflage mit 296 Ringen. Hinzu kamen eine Vizemeisterschaft in der Disziplin Kleinkaliber-Sportgewehr 50 m Zielfernrohr – Auflage mit 282 Ringen sowie je eine Bronzemedaille in den Kleinkaliber-Wettbewerben 100 m (289 Ringe) und 50 m (281 Ringe) ohne Zielfernrohr.

In der Disziplin Kleinkaliber-Sportgewehr 50 m – Auflage sicherte sich Wolfgang Schüler die Hessenmeisterschaft mit 294 Ringen in der Seniorenklasse B. Mit dem Luftge-wehr gewann Wolfgang Schüler die Bronzemedaille mit 299 Ringen.

Bei den Mannschaftswettbewerben wurde die Luftgewehrmannschaft mit Peter Reinwein, Karl-Ludwig Renker und Wolfgang Schüler hessischer Vizemeister mit 892 Ringen in der Seniorenklasse B/C. In derselben Zusammensetzung sicherten sich die drei Schützen die Bronzemedaille in der Disziplin Kleinkaliber-Sportgewehr 50 m – Auflage mit 859 Ringen. Jeweils einen vierten Platz in der Rangliste der Seniorenklasse B/C sicherten sich die Mannschaften Peter Reinwein, Karl-Ludwig Renker und Marianne Übel in der Disziplin Kleinkaliber-Sportgewehr 100 m mit 869 Ringen und Olaf Ackermann, Peter Reinwein und Marianne Übel auf der 50 m-Distanz mit dem Zielfernrohr und 847 Ringen.

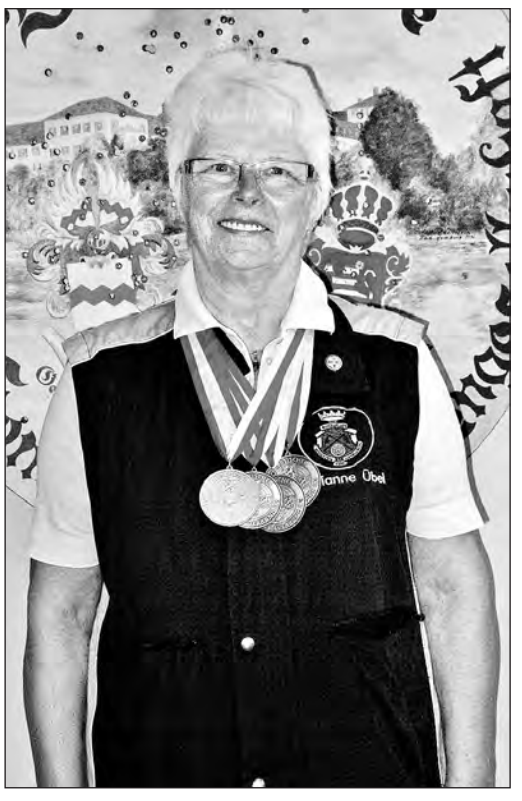

Marianne Übel ist Hessenmeisterin in der Seniorinnenklasse B Kleinkaliber-Sportgewehr.

Kirchliche Nachrichten für Bad Homburg

Evangelische Erlöserkirche Stadtmitte
Sonntag, 21. Juli
11.30 Uhr Kindergottesdienst
17 Uhr ökumenischer Gottesdienst zum Homburger Sommer im Schlosshof

Ev. Christuskirche Berliner Siedlung
Sonntag, 21. Juli
17 Uhr ökumenischer Gottesdienst zum Homburger Sommer im Schlosshof

Ev. Waldenser-Kirche Dornholzhausen
Sonntag, 21. Juli
10.30 Uhr Gottesdienst (Schrick)

Ev. Gedächtniskirche Kirdorf
Sonntag, 21. Juli
10 Uhr Gottesdienst mit Abendmahl (Knoop-Bauer)

Ev. Kirche Gonzenheim
Sonntag, 21. Juli
10 Uhr Gottesdienst (Bergner)

Ev. Kirche Ober-Eschbach + Ober-Erlenbach
Sonntag, 21. Juli
9.30 Uhr Gottesdienst in Ober-Erlenbach (Gerdes)
10.45 Uhr Gottesdienst in Ober-Eschbach (Gerdes)

Ev. Gemeinschaft, Elisabethenstraße 23
Sonntag, 21. Juli
10 Uhr Gottesdienst und Kindergottesdienst

Evangelisch-Freikirchliche Gemeinde, Sodener Straße
Sonntag, 21. Juli
10 Uhr Gottesdienst (Kufner)
17 Uhr ökumenischer Gottesdienst zum Homburger Sommer im Schlosshof

Kapelle der Hochtaunus-Klinik Bad Homburg, Urseler Straße
Sonntag, 21. Juli
10 Uhr ev. Gottesdienst (Kündiger)

Kath. Kirche St. Marien, Stadtmitte
Sonntag, 21. Juli
9 Uhr Eucharistiefeier in der Kapelle der Maria-Ward-Schwestern
9.30 Uhr Eucharistiefeier
11.30 Eucharistiefeier
17 Uhr ökumenischer Gottesdienst zum Homburger Sommer im Schlosshof

Kath. Kirche Herz-Jesu Gartenfeld
Sonntag, 21. Juli
11 Uhr Eucharistiefeier

Kath. Kirche St. Johannes Kirdorf
Sonntag, 21. Juli
9.30 Uhr Eucharistiefeier

Kath. Kirche St. Franziskus Eichenstahl
Samstag, 20. Juli
18 Uhr Eucharistiefeier

Kath. Kirche St. Elisabeth Ober-Eschbach, An der Leimenkaut 5
Sonntag, 21. Juli
9 Uhr Hochamt

Kath. Kirche St. Martin Ober-Erlenbach
Samstag, 20. Juli
18.30 Uhr Sonntagvorabendmesse
Sonntag, 21. Juli
10.45 Uhr Hochamt

Neuapostolische Kirche, Im Oberen Stichel 9
Sonntag, 21. Juli
9.30 Uhr Gottesdienst

Kirchliche Nachrichten für Friedrichsdorf

Ev. Kirche Friedrichsdorf, Hugenottenstraße
Sonntag, 21. Juli
10 Uhr Gottesdienst mit Abendmahl (Daum)

Ev.-Method. Kirche, Wilhelmstraße
Sonntag, 21. Juli
10 Uhr Gottesdienst (Hamman)

Ev. Kirche Köppern
Sonntag, 21. Juli
10 Uhr Gottesdienst zum Feuerwehrfest mit „Heavens Sake“ an der Feuerwehr, Dreieichstraße 22 (Buchberger)

Ev. Kirche Seulberg
Samstag, 20. Juli
10 Uhr Gottesdienst im Alten- und Pflegeheim „Haus Dammwald“, Kolberger Straße 2 (Couard)
Sonntag, 21. Juli
9.45 Uhr Gottesdienst (Couard)

Ev. Kirche Burgholzhausen
Sonntag, 21. Juli
9.45 Uhr Gottesdienst (Büchsel); danach Kirchencafé

Christian Revival Church, Taunusstraße 151
Sonntag, 21. Juli
11 Uhr Gottesdienst

Neuapostolische Kirche, Landgraf-Friedrich-Straße
Sonntag, 21. Juli
9.30 Uhr Gottesdienst

Kath. Kirche St. Bonifatius Seulberg
Sonntag, 21. Juli
11 Uhr Eucharistiefeier

Kath. Kirche St. Josef Köppern
Samstag, 20. Juli
18 Uhr Eucharistiefeier

Kath. Kirche Heilig Kreuz Burgholzhausen
Sonntag, 21. Juli
9.15 Uhr Gottesdienst

Waldkrankenhaus Köppern
Montag, 22. Juli
18.30 Uhr ev. Gottesdiesnt

Salus-Klinik, Landgrafenplatz 1
Dienstag, 23. Juli
18.45 Uhr Gottesdienst „Feier des Lebens“ (Gebäude C, Raum 186)

Kirche Jesu Christi der Heiligen der Letzten Tage, Taunusstraße 15
Sonntag, 21. Juli
11.20 Uhr Abendmahlsgottesdienst
15.20 Uhr Abendmahlsgottesdienst

Flüchtlinge in die Friedrichstraße?

Bad Homburg (hw). Der Vorstand der SPD hat einstimmig beschlossen, den Magistrat der Stadt aufzufordern, seine Bemühungen zu intensivieren und Grundstücke oder Gebäude zur Verfügung zu stellen, um auch in Bad Homburg ein angemessenes Kontingent an Flüchtlingen unterzubringen. Das Problem dürfe nicht an Grävenwiesbach oder Oberursel delegiert werden. Auch Bad Homburg müsse seiner humanitären Verantwortung gerecht werden. Ein erfolgsversprechender Ansatz könnte sein, erneut Gespräche mit den Rot-Kreuz-Schwesternschaften Frankfurt und Bad Homburg-Maingau zu führen., die seit über einem halben Jahrzehnt ein ehemaliges Altenwohn- und Pflegeheim in der Friedrichstraße als Spekulationsobjekt leer stehen lassen, so die SPD. Der Bebauungsplan würde einer Unterbringung von Flüchtlingen nicht im Wege stehen.

Taunus Sparkasse bleibt auf Wachstumskurs

Hochtaunus (how). Die Taunus Sparkasse hat im Geschäftsjahr 2012 in allen Segmenten zugelegt. Das Geschäftsvolumen stieg um über zwei Prozent auf 2,89 Milliarden Euro gegenüber 2,83 Milliarden Euro 2011.

Die Gewerbekundencenter konnten laut Vorstandsvorsitzendem Oliver Klink einen Zuwachs von 5,6 Prozent auf 748 Millionen Euro verbuchen (2011: 708 Millionen Euro), das Geschäftsvolumen mit den Firmenkunden um 8,1 Prozent auf 642 Millionen Euro (594 Millionen Euro), das Geschäftsfeld Kommunen/ Investoren/Projektentwickler um 7,8 Prozent auf 1,54 Milliarden Euro (1,43 Milliarden Euro).
Der deutliche Anstieg des Kundenkreditvolumens zeigt sich auch in der Steigerung der Bilanzsumme. Erstmals in der Geschichte der Taunus Sparkasse überstieg sie die Vier-Milliarden-Euro-Marke und kletterte auf 4,14 Milliarden Euro (3,89 Milliarden Euro). „Über 75 Prozent unseres Aktivgeschäftes ist Kundengeschäft“, so Klink. Mit dieser Quote belegt die Taunus Sparkasse den Spitzenplatz aller hessischen Sparkassen. „Dieses Wachstum ist gut für unsere Kunden und wichtig für die Region“, sagte Klink.
Im Kundenkreditgeschäft konnte die Taunus Sparkasse ein starkes Wachstum verbuchen und unterstrich damit ihre wichtige Rolle als Kreditversorger der Region. Erstmals in ihrer Geschichte überstieg das Kundenkreditvolumen mit 3,13 Milliarden Euro die Marke von drei Milliarden Euro (2,95 Milliarden Euro).

Ihr Bestand an mit Immobilien besicherten Krediten ist um 7,7 Prozent auf 1,66 Millionen Euro angestiegen (1,54 Millionen Euro). Auch auf der Passivseite konnte die Taunus Sparkasse Wachstumserfolge verbuchen. Das hohe Vorjahresniveau der Kundeneinlagen wurde noch einmal übertroffen. Die Einlagen wuchsen um rund 144 Millionen Euro auf 2,96 Milliarden Euro (2,81 Milliarden Euro). Die Kunden präferierten zunehmend klassische, insbesondere kurzfristige Geldanlagen, um sich ein Höchstmaß an Flexibilität zu bewahren.
Um langfristig Liquiditätssteuerung zu betreiben, emittiert die Taunus Sparkasse seit 2010 Pfandbriefe mit einer Laufzeit zwischen zehn und 20 Jahren. 2012 hat sie Pfandbriefe im Wert von 83 Millionen Euro platziert. Insgesamt steht ein Volumen von 231 Millionen Euro in ihren Büchern, 56 Prozent mehr als im Jahr zuvor (148 Millionen Euro). Damit stärkt sie ihre langfristige Liquiditätsvorsorge und sichert die Kreditvergabe.
2012 erzielte die Taunus Sparkasse ein Betriebsergebnis vor Bewertung von 41 Millionen Euro (46,3 Millionen Euro). „Ein zufriedenstellendes Ergebnis vor dem Hintergrund des historisch niedrigen Zinsniveaus und des hohen Wettbewerbs und Margendrucks“, so Klink. Nach Steuern beträgt das Ergebnis rund 20 Millionen Euro (28,7 Millionen Euro). Wie im Vorjahr weist die Taunus Sparkasse nach Steuern und einer Zuführung zum Fonds für allgemeine Bankrisiken einen Gewinn von acht Millionen Euro aus.
Das Bewertungsergebnis beträgt in der Summe 9,7 Millionen Euro (6,6 Millionen Euro). Wesentlich ausschlaggebend hierfür war eine erneute Abschreibung in Höhe von 5,7 Millionen Euro auf die Beteiligung der Landesbank Berlin Holding, eine Risikovorsorge in Höhe 5,9 Millionen Euro im Kreditgeschäft sowie eine Abschreibung in Höhe von 2,1 Millionen Euro auf den eigenen Immobilienbestand. Demgegenüber stand eine Zuschreibung bei den eigenen Wertpapieren in Höhe von vier Millionen Euro (Vorjahres-Abschreibung 1,4 Millionen Euro).
Zinsüberschuss und laufende Erträge waren rückläufig. Sie sanken um 2,9 Millionen Euro auf 90,6 Millionen Euro (93,5 Millionen Euro). Der Provisionsüberschuss reduzierte sich um 1,1 Millionen Euro auf 28,9 Millionen Euro (30 Millionen Euro). Der Ertrag aus dem Wertpapiergeschäft, der im Provisionsertrag enthalten ist, verringerte sich um 600 000 Euro auf 6,5 Millionen Euro (7,1 Millionen Euro). Dennoch liegt die Taunus Sparkasse im Vergleich mit den hessischen Sparkassen im Wertpapiergeschäft in der Spitzengruppe. Bei den Provisionserträgen aus dem Bauträger- und Projektentwicklungsgeschäft wurde das hohe Niveau des Vorjahres erreicht.
Die Personal- und Sachkosten sind um 1,3 Millionen Euro auf 78,5 Millionen Euro gestiegen (77,2 Millionen Euro). Dank eines konsequenten Sachkostenmanagements wurde über eine Million Euro eingespart. Trotz rückläufigem Ergebnis hat die Taunus Sparkasse ihre regionale Förderung auf 1,59 Millionen Euro (1,56 Millionen Euro) aufgestockt. 655 Vereine und gemeinnützige Organisationen wurden im vergangenen Geschäftsjahr mit über einer Million Euro unterstützt. 282 000 Euro davon gingen an soziale Einrichtungen, 660 000 Euro kamen der Kultur zugute, 141 000 Euro der Sportförderung.

Im laufenden Geschäftsjahr setzt die Taunus Sparkasse ihren Wachstumstrend fort. Bis April stieg die Bilanzsumme um drei Prozent auf 4,25 Milliarden Euro, das Kundenkreditgeschäft klettert im selben Zeitraum um 3,9 Prozent auf 3,26 Milliarden Euro, die Kundeneinlagen überstiegen die Drei-Milliarden-Marke und erhöhten sich um 6,4 Prozent auf 3,15 Milliarden Euro.

Sie tragen die Verantwortung im Vorstand der Taunus Sparkasse: Vorstandsvorsitzender Oliver Klink mit den Vorstandsmitgliedern Markus Franz und Axel Warnecke (v.l.).

Gute Hygiene-Organisation an den Hochtaunus-Kliniken

Bad Homburg (hw). Das Hygienemanagement in den Hochtaunus-Kliniken hat das Gütesiegel des „MRE-Netz Rhein-Main“ erhalten. Das MRE-Netz Rhein-Main ist ein Zusammenschluss von 250 Gesundheitseinrichtungen wie Krankenhäusern, Altenpflegeheimen, Rettungsdiensten, Arztpraxen usw. mit dem Ziel, der Entstehung und Verbreitung multiresistenter Keime entgegenzuwirken und die Behandlung und Rehabilitation von MRE-Patienten zu verbessern. Die Hochtaunus-Kliniken arbeiten seit mehr als zwei Jahren aktiv im Netzwerk mit. Mit der Verleihung des Siegels wird unter anderem eine gute Hygieneorganisation in den Einrichtungen mit Schulungen und Fortbildungen zu antibiotikaresistenten Erregern sowie die Umsetzung sachgerechter Hygienemaßnahmen, insbesondere gute Händehygiene und -desinfektion, ausgezeichnet. Das MRE-Netz vergab dieses Siegel anlässlich seines dreijährigen Bestehens erstmals an 25 Krankenhäuser und 15 Altenpflegeheime.
„Das Thema Krankenhaushygiene hat in den Hochtaunus-Kliniken eine hohe Priorität“, betonte Geschäftsführerin Dr. Julia Hefty in diesem Zusammenhang. „Wir haben die notwendigen Strukturen geschaffen, um eine Vorreiterrolle im Hygienemanagement einzunehmen. Wir setzen die Empfehlungen des Robert-Koch-Institutes vollumfänglich um. Alle hygienerelevanten Daten werden in unseren Kliniken täglich erfasst und dokumentiert, wir legen großen Wert auf präventive Maßnahmen, um Infektionen mit Krankenhauskeimen zu verhindern. Und als eines der wenigen Krankenhäuser in Deutschland haben wir nicht nur hygienebeauftragte Ärzte und Pflegekräfte, sondern auch einen eigenen Hygienefacharzt, der sich ausschließlich um die Hygiene in unseren Kliniken kümmert. Dass wir darin erfolgreich sind, wird durch diese Auszeichnung bestätigt, worüber wir uns besonders freuen.“
„Risikopatienten werden bei der Aufnahme mit einem Schnelltest auf MRSA getestet“, erläutert Dr. Bernhard Lotz, Hygienefacharzt an den Hochtaunus-Kliniken, der die Auszeichnung für die Hochtaunus-Kliniken entgegennahm. „Liegt eine Besiedlung oder Infektion mit MRE vor, wird der Patient sofort isoliert und behandelt. Damit verhindern wir, dass sich die Keime weiter ausbreiten. Durch spezielle Schulungen und Fortbildungsmaßnahmen ist unser Pflegepersonal ständig auf dem neuesten Wissensstand. Aber auch bereits die einfachsten Hygienemaßnahmen wie häufige Händedesinfektion tragen dazu bei, die Verbreitung der Keime zu stoppen.“
Außer beim MRE-Netz Rhein-Main sind die Hochtaunus-Kliniken auch Mitglied der deutschlandweiten Initiative KISS (Krankenhaus-Infektions-Surveillance-System) und des Aktionsbündnisses Patientensicherheit und nehmen seit Jahren an der „Aktion Saubere Hände“ teil.

KLEINANZEIGEN von privat an privat

MUSIKHAUS TAUNUS
www.musikhaus-taunus.de
Telefon 0 61 71 - 5 86 77 77
Gewerbegebiet
An den Drei Hasen · Oberursel

ANKÄUFE

Kaufe Pelze, altes Kristall, Porzellan, alte Möbel, alte Mode u. Modeschmuck, Antiquitäten. Garantiere seriöse Kaufabwicklung. Tel. 0671/92893680

HIFI-Geräte (hochwertig) der 70/ 80er wie Plattenspieler, Verstärker + Boxen sowie Rock/Soul-LP\'s gesucht. Tel. 0177/8045473

Achtung kaufe Pelze, Silberbesteck, Schmuck, alles aus Omas Zeiten, zahle bar, Anfahrt kostenlos. Josef: Tel. 069/98959697

Alte Gemälde gesucht, Dipl. Ing. Hans-Joachim Homm, Oberursel. Tel. 06171/55497 od. 0171/2060060

Alte Orientteppiche und Brücken gesucht, auch abgenutzt. Dipl. Ing. Hans-Joachim Homm, Oberursel. Tel. 06171/55497 od. 0171/2060060

Kaufe deutsche Militär- u. Polizeisachen u. Rotes Kreuz 1. u. 2. Weltkrieg zum Aufbau eines kriegsgeschichtlichen Museums: Uniformen, Helme, Mützen, Orden, Abzeichen, Urkunden, Dolche, Säbel, Soldatenfotos, Postkarten, Militär-Papiere usw. Tel. 06172 / 983503

Militärhistoriker su. Militaria & Patriotika bis 1945! Orden, Abz., Urkunden, Fotos, Uniformen, usw. Zahle Top-Preise! Tel. 0173 / 9889454

Aufgepasst!
Fa. Stieb kauft an:
Pelze – alte Instrumente
Silber- und Goldschmuck
Silberbesteck (auch Auflage)
Münzen aller Art
Seriöse Abwicklung –
& Barauszahlung
Teminvereinbarung unter
01520 1464776

Kaufe bei Barzahlung u.a. nostalgische Bücher, Gemälde, Porzellan, alte Uhren, Bestecke, antike Möbel, Münzen, Medaillen, Briefmarken a.g. Sammlungen, Ansichtskarten, alten Modeschmuck u. g. Nachlässe. Tel. 06074 / 46201

Stop! Sammlerin sucht Pelze jeglicher Art, alten Modeschmuck, Armbanduhren, Silberbesteck, Zinn. Seriöser Barankauf von Privat. Tel. 06171/8898831

Ich brauche alle alten Teppiche und Bügeleisen. Tel: 0152/13945080

Für den Sperrmüll zu schade??? Suche alles aus Speicher, Keller und Haushalt, auch reperaturbedürftig, einfach anrufen, netter Hesse kommt vorbei. Zahle bar. Tel. 06195/676045

Weinkellerauflösung? Spezialist für Weinkellerbewertung u. Ankauf von hochwertigen Rotweinen. Zahle bar. Tel. 0172/6810125 oder thomas@hartwine.de

Barzahler kauft Nähmaschinen, Silberbestecke (90,100,800 etc.), alte Uhren, Meissen, KPM, Herend, Münzen, ganze Nachlässe. Seriös! Tel. 069/89004093

Privater Sammler sucht: Antike Möbel, Gemälde, Silber, Bestecke, alte Bierkrüge, Porzellan und Uhren gegen Bezahlung. Tel. 06108 / 825485

Sammler sucht Pelze und Zinn, Silber Besteck, Modeschmuck, defekte Armband-Uhren. Zahle bar und fair. Tel. 06104/8036486

Kaufe Briefmarken und Münzen. Sammlungen, Nachlässe von Deutschland, Europa u. aller Welt. Tel. 06173/63177

Bezahle bar, alles aus Oma's-Zeiten, Bilder, Porzellan, Silber u.v.m. Tel. 06174/255949 od. 0157/77635875

Suche hochwertige Designer + Markensachen wie: Louis Vuitton, Prada, Hermes, Dolce & Gabanna etc. Taschen, Kleidung etc.Bitte alles anbieten! Tel. 06123/5037085

Kaufe Gemälde, Meissen, Figuren, Uhren, Geigen, Blechspielzeug, Orden, Krüge, Bestecke, Silber. 50 - 70er J. Design Tel. 069/788329

Kaufe Modelleisenbahnen aller Spuren, auch ganze Sammlungen + zahle Höchstpreise für alte Modellautos von Siku + Wiking, Tel. 06196/82539 o. 0174/303 2283

Kaufe Silberbestecke, Kaffee- u. Essgeschirr, Zinn, Gläser, Nähmaschinen u. Gemälde! Seriös! Tel. 0611/51049480

AUTOMARKT

Ford Fiesta 1.4l, 80 PS, EZ 07/2002, TÜV 017/2015, 165.000 km, Checkheft, ZV, elektr. FH, met. schw., Nebelsch., 4 Winterreifen auf Felgen, Klimaanl., VB € 1600,–. Tel. 01511/2892554

Mercedes C 200 CDi, Bj. 2002, 185.000 km, unfallfrei. 4200,– €. Tel. 0177/6480010

Opel Combo B, Bauj. 96, 138 tsd KM, geschl. Kasten-44 KW/60 PS, LKW-Zul. Ahk Isuzu Diesel 4,5 Ltr. 100 km, Tuv neu, 1500,–. Tel. 06172/495593 Mobil: 0176/22084872

VW-Käfer Cabrio, Typ 1303, weiß, Bj. 1979, 1.570 cbm, 75 PS Motor, neues schwarzes Verdeck, 8 Räder, Liebhaber-Auto zum Restaurieren, KP € 5.500,– VB. Tel. 06174/22600

Hier könnte
Ihre Anzeige stehen

PKW GESUCHE

Kaufe gegen Bar
Ankauf von PKW, LKW, Busse
Geländewagen, Motorräder ab Bj. 75-2012
Fa. Sulyman Automobile
Alle Fahrzeuge mit Mängel, vielen Km, ohne TÜV, mit Motor- oder Getriebeschaden. Bei Unfallwagen zahlen wir mehr als den einfachen Schätzwert.
! 24 Stunden Tel. 06172/684240
Fax 662976 Mobil 0171/2884307

GARAGEN/ STELLPLÄTZE

Garage oder Stellplatz BH, Nähe Feldbergstr. gesucht. Tel. 0163/5180693 auf Mailbox, rufe sofort zurück. DANKE

Suche Unterstellmöglichkeit für einen Reisebus (Oldtimer), der zum Wohnmobil umgebaut wird, im Umkreis 20 km von Bad Homburg. Der Bus hat die Maße: 7,60 m lang, 2,50 m breit, 3,20 m hoch. Tel. 06172/4954181 (AB)

Tiefgaragenplatz, Königstein, Heuhohlweg, sehr gepflegte und saubere, private Anlage, Nähe Bahnhof, zum Festpreis von € 11.000,–, evtl. weitere Plätze, Tel. 06434/900984

BEKANNTSCHAFTEN

Hallo, flotte, reife Singles M/W, zw. 60 – 70 Jh. Wer hat Lust u. Zeit für Unternehmungen in Sachen Kultur, Kunst, Reisen. Freue mich auf Ihre Zuschrift aus HG, OU, F. Chiffre OW 2903

KLEINANZEIGEN von privat an privat

Finden Sie Ihren Partner aus der Nähe!
☎ 06192 961482
www.sich-wieder-verlieben.de

SIE SUCHT IHN

ANKE, 37 J., Arzthelferin...
ist eine hübsche Frau mit schönen Augen u. einer schlk. Figur. Ich fühle mich einsam u. sehne mich sehr nach einer ehrl. Partnerschaft. Dein Familienstand ist unwichtig u. da ich keine eigenen Kinder habe, freue ich mich auch über Deine. Bitte gleich anrufen, spontan verabreden u. kennenlernen!
☎ **(069) 56030677** 9-22 Uhr - auch Sa/So
FREUNDSCHAFTSSERVICE GmbH ✓

Liebevolle Witwe, Ulla 73 J., bin eine saubere, gute Frau vom Land, nicht ortsgebunden, mit schöner weiblicher Figur, vollbusig. Ich bin bescheiden, optimistisch u. zärtlich, schätze ein ordentliches Zuhause, gemütliche Fernsehabende und würde Sie sehr gerne mit meinem Auto besuchen, wenn Sie sich gleich melden über 1&1-pv, **Tel. 06172 - 8039962**

W/62, Attraktiv – humorvoll – unkompliziert – jung geblieben und niveauvoll – so kann ich mich beschreiben. Lebe getrennt – habe als Frührentnerin viel Zeit – und suche daher ein passendes männliches Gegenstück für gemeiname Unternehmungen d.h. für alles, was gemeinsam mehr Spaß macht. Melde Dich, wenn Du auch eine Raucherin akzeptierst und erzähle mir von Dir, damit wir uns vielleicht persönlich kennenlernen werden.
Chiffre OW 2905

Jung gebliebene Witwe, Ende 60, 1,68, attrakt. sucht eine Schulter zum Anlehnen eines kultivierten Herrn für Kultur und Natur um dem Leben mehr Glanz zu geben. Vielleicht wird mehr daraus.
Chiffre OW 2907

Ich, Eva, 59 J. Köchin, in Rente, sehr hübsch u. gepflegt, suche nach dem frühen Tod meines Mannes wieder einen Partner, dem ich Zärtlichkeit u. Liebe geben kann. Das Alter spielt keine große Rolle, nur Ehrlichkeit und Vertrauen zählen, wäre auch umzugsbereit. Bitte melde Dich heute noch über 1&1-pv, **Tel. 06172 - 8039962**

Lotte, Anf. 70, mit Auto u. kleiner Rente, vollbusig u. bescheiden. Welchem Mann, gerne älter, darf ich morgens das Butterbrot schmieren? Ich bin umzugswillig, koche gerne, mag Haus- u. Gartenarbeit u. freue mich schon darauf Sie zu verwöhnen! Anruf üb.: **Tel.: 0800 - 4 33 66 33, www.2-samkeit.de**

Marion, Ende 50, bildhübsch mit kurvig-schlanker Figur, gute Hausfrau u. Köchin. Ich suche e. lieben Mann (nicht schön u. reich, aber zuverlässig u. treu), bei dem ich mich ankuscheln kann, mit dem ich abends Arm in Arm einschlafe. Anruf üb.: **Tel.: 0800 - 4 33 66 33, www.2-samkeit.de**

Hedi, 65 J., nettes Aussehen, kurvenreiche Figur, liebevoll u. zärtlich, ist herzenseinsam. Bin hilfsbereit, bescheiden, fröhlich, liebe kuscheln u. schmusen, die Natur, Tiere, Gartenarbeit u. Kochen. Ich suche e. lieben Mann, gerne älter, hier aus der Nähe. Anruf üb.: **Tel.: 0800 - 4 33 66 33, www.2-samkeit.de**

Brigitte, 65 J., ehemalige Landwirtin, bin e. ehrliche, fleißige u. natürliche Frau, mit schlanker Figur u. schöner Oberweite, liebe die Häuslichkeit, koche sehr gern u. gut, bin fleißig, treu und zuverlässig. Welcher netter Mann, gerne älter, möchte nicht mehr alleine sein und verabredet sich mit mir? Bitte Anruf über 1&1-pv, **Tel. 06172 - 8039962**

49-j. DORIS, früh verwitwet...
Altenpflegerin, trotz schwerem Schicksal e. fröhl. Frau mit hübschem Äußeren u. vielen Interessen. Ich war jetzt lang genug allein u. su. nun e. netten, einfachen Herrn bis ca. 60 J., für eine zufriedene Partnerschaft. Ich bin mobil und könnte Sie auch besuchen kommen. Sofortkontakt über
☎ **(069) 56030677** 9-22 Uhr - auch Sa/So
FREUNDSCHAFTSSERVICE GmbH ✓

JUNGGEBLIEBENE WITWE, 64 J.,
ERIKA, ehem. Angestellte mit Erspamissen und guter Rente. Ich bin recht hübsch, schlank und gepfl., e. sehr gute Hausfrau u. Hobby-Gärtnerin. Doch bin ich sehr einsam! Welchen liebevollen, humorv. Mann darf ich verwöhnen? Gern möchte ich wieder für ZWEI sorgen. Für e. Treffen komme ich Sie gern besuchen oder lade Sie auch gern zu Kaffee & Kuchen ein. Ihr Anruf erreicht mich ü.
☎ **(069) 56030677** 9-22 Uhr - auch Sa/So
FREUNDSCHAFTSSERVICE GmbH ✓

Margarete, 69 J., seit fast einem Jahr verwitwet, bin eine hübsche gepflegte Frau, zärtlich, einfühlsam mit lachenden Augen, eine leidenschaftliche Köchin, gute Autofahrerin, ohne Anhang, suche ernsthaft lieben Partner, wäre jederzeit umzugsbereit. Bitte Anruf über 1&1-pv, **Tel. 06172 - 8039962**

ER SUCHT SIE

Zu alt für Neues? Ich nicht, ein halbes Jahrhundert ist erledigt. Welche Frau möchte mit mir die Zukunft realisieren. Liebe, Souveränität, Anerkennung. „Man muss nur wollen und dran glauben, dann wird es gelingen". Tel. 0179/6441028

73 years, young, healthy and active, british Widower in Bad Homburg seeks female companion for opera, theater, concerts, dining out + other social activities. Reply in English with photo.Chiffre OW 2902

DANIEL, 32-j. INGENIEUR...
attraktiv, spontan, mit Charme u. Witz, zielstrebig auf berufl. Erfolgskurs. Ein zärtl. Partner mit vielen Interessen. Nachdem ich schon länger allein bin, würde ich gern wieder „WIR" statt „Ich" sagen. Wo finde ich Dich - für gute Gespräche, zärtliche Momente und die Lust auf ein Leben zu zweit? Na, hier - Anruf über
☎ **(069) 56030677** 9-22 Uhr - auch Sa/So
FREUNDSCHAFTSSERVICE GmbH ✓

RICHARD, 69 J., alleinstehend...
und leider ohne Kinder geblieben. Ein attraktiver WITWER, der sein Alleinsein durch berufl. Erfolg und Einsatz zu vergessen suchte. Ich habe all meine Ziele erreicht, bin finanziell bestens gestellt u. habe viel zu bieten. Ich würde so einiges für ein Glück zu zweit geben. Sind Sie einfach ganz natürlich u. möchten, wie ich, nochmal e. Neuanfang wagen? Anruf über
☎ **(069) 56030677** 9-22 Uhr - auch Sa/So
FREUNDSCHAFTSSERVICE GmbH ✓

BETREUUNG/ PFLEGE

PFLEGE DAHEIM STATT PFLEGEHEIM

Vermittlung von Betreuungs- und Pflegekräften aus Osteuropa und Deutschland. Tel. 06172 944 91 80

Pflegeagentur 24
Pflegeagentur 24 Bad Homburg
Waisenhausstr. 6-8 · 61348 Bad Homburg
www.pflegeagentur24-bad-homburg.de
info@pflegeagentur24-bad-homburg.de

HÄUSLICHE PFLEGE

Betreuung 24 Std. zuhause
WMC-Betreuung24.com
Tel. 06174/9682370 · Mob. 0172/9251889

SENIOREN-BETREUUNG

24 Stunden Betreuung
Polnische Betreuungskräfte
legal, erfahren, zuverlässig
Tel. 0172 - 5146535

KINDERBETREUUNG

Liebevolle Kindersitterin ab 3 Jahre möchte Eltern entlasten HG.
Tel. 06172/82761

Qualif. Kinderfrau (Bundeszert.) betreut + versorgt Ihre Kinder AZ flexibel, HG, Kronb., König.
Chiffre OW 2906

Junge Frau bietet Kinderbetreuung, flexibel von Mo – Fr. Gerne auch am Wochenende. Habe jede Menge Erfahrung, besitze einen Führerschein und PKW. Kontakt unter: Tel. 0172/8675398

Suche eine Stelle als Kinderbetreuerin/Haushälterin mit Wohnmöglichkeit. Tel. 0151/66005067

Hier könnte Ihre Werbung stehen

IMMOBILIEN-MARKT

GARTEN/ BAUGRUNDSTÜCK

Gebe gegen Abstand 2000,– € einen Kleingarten mit Teich in Marienweg ab. Tel. 0177/1658217

Exklusiven Kleingarten in HG, 400 qm zu verpachten incl. Gartenhaus, Strom, LW, kl. EBK, Innen- u. Außeneinrichtung Abstand 6.500,– €.
Tel. 06172/456059 o. 0162/7443310 nur 18.00 – 20.00 Uhr

IMMOBILIEN-ANGEBOTE

Von Privat, ohne Makler. DHH in Oberursel, Grundstück 420 qm, Wohnfläche ca. 100 qm, 6 Zimmer, 1 Bad, 1 Gäste-WC, 1 Dusche, 1 WC, 3 Kellerräume, 1 Garage,, ca. 5 – 7 Min zur U3 u. S-Bahnanschluss nach FFM, ca. 10 – 12 Gehmin. z. Stadtmitte 385.000,– €.
Tel. 06171/53620

Reiheneckhaus mit Garage in Bad Homburg-Obererlenbach; 346 qm gr. Grundstück mit gepflegtem Garten; Wohnfl. ca. 114 qm, 4 Zimmer, 2 Bäder u. Gäste-WC; Bj. 1981, regelmässig renoviert; verfügbar nach Vereinbarung; Kaufpreis 349.000,–€. Tel. 0172/3844638

Glashütten-Oberems - von Privat: Freistehender Bungalow Bj. 1978, 130 m² Wohnfläche (zusätzlich ausgebauter Dachboden) 5 Zimmer, EBK, 2 Bäder, (Anschlüsse für 3. Bad vorhanden) Wintergarten. Grundstücksfläche 575 m², Garage und 2 Stellplätze. Der Preis: € 298.000,– Chiffre KW 23/01

Glashütten, renov. 3,5 Zi. KBB, 93 m²,Keller. Laminat, Fußbodenheizung Aufzug usw. 139T€ VB, privat, ab 1.10. frei, Tel. 06174/63696

IMMOBILIEN-GESUCHE

Dornholzhausen – Junge Familie mit zwei Kindern sucht EFH, DHH oder RH zu kaufen in Bad Homburg, bevorzugt Dornholzhausen, bis 500.000,– €. Bitte alles anbieten.
Tel. 0171 / 9382834

Bad Homburg: Junge Familie sucht Einfamilienhaus oder DHH bis ca. 450.000,– € von Privat. Nur Bad Homburg – vorzugsweise Ober-Eschbach od. Gonzenheim.
Tel. 0176 / 4005 6969

Finanziell abgesichertes Paar sucht 2 – 4 Z.-Wohnung zum Kauf von Privat: 60 – 90 qm, Balkon/Terrasse, mglst Nähe S-Bahn, kein HH. Wir freuen uns auf Ihren Anruf:
Tel. 0151/1214 2926

Suche in Oberursel (Umgeb. max. 4 km) eine 3 – 4-Zi-ETW, ab 95 qm + gr. Balk., TLB, GWC, 1.OG, höher mit Aufzug, Garage, kein HH.
Tel. 0160/92357004

Ehepaar-Beamter/Erzieherin sucht Baugrundstück oder renovierungsbedürftiges EFH/DHH in OB-Oberstedten, F.-dorf und HG.
Tel. 0176/84847478

Ehepaar sucht Baugrundstück in Hofheim 1, Marxheim, Diedenbergen, Kriftel, Bad Soden, Königstein o. Kronberg. Größe ca. 400-600 m².
Tel. 0173/9553045

Steuerberater sucht Ein- bzw. Mehrfamilienhaus in Kronberg, Königstein, Bad Soden u. Bad Homburg bis ca. 1,5 Mio € ohne Makler. Bitte rufen Sie mich an:
Tel. 069/49086128 oder 0152/23307409

Suche 3-Zimmerwohnung zum Kauf, vorzugshalber mit Garten in Kronberg und Umgebung.
Tel. 0174/9994884

Junge Familie sucht zum Kauf: Einfamilienhaus, DH, RH oder ETW in Kronberg. Wir freuen uns auf Ihren Anruf

Von Privat, ohne Makler: Suche älteres, renovierungsbedürftiges EFH /DHH, in guter Lage zur Renovierung; bevorzugt Königstein, Kronberg, Kelkheim, Bad Soden, Liederbach. Tel. 0175/9337905

Junge Familie sucht Baugrund für DHH in Kronberg am Henker II in der Größe 250-300 qm.
Tel. 0163/3736537.
email: fpemler@gmx.de

Junge Familie sucht ein Haus o. Wohnung mit Garten (gerne auch renovierungsbedürftig) in Königstein, Kronberg. Von Privat!!
Tel. 0176/78193599

MIETGESUCHE

Dipl. Ing., Wochenendheimfahrer sucht 1 – 2 Zimmer. App. Ab 1.9 o. 1.10 in Oberursel oder Umgebung.
Tel. 0163/7715394

Ruhiger Student sucht ab dem 1.10 in Bad Homburg ein ungefähr 40 qm großes Appartement.
Tel. 01578/2967489

Lehrer sucht zur Miete 1 Zi, Kü, Bad in Bad H. ab August in ruhiger Lage. Tel. 0176/24241359

Wohne in HG-GZH, will mich verkleinern, suche 2 ZKB mit Balkon 50 – 65 qm. Gerne hier im Umkreis.
Tel. 06172/453049 AB

Leidenschaftlicher Gitarrist (Fender Stratocaster mit Marshall-Verstärker) sucht Proberaum im Hochtaunuskreis (rund um Oberursel). Bitte alles anbieten! Auch Scheunen, kleinere Gewerbehallen, Dachstühle, Gartenlauben, Kellergewölbe, leerstehende Gebäude der Bahn.
Chiffre OW 2908

Familie mit 1 Tochter, sicheres Einkommen (Ingenieur öffentl. Dienst) sucht 3-Zi.-Whg. mit Balkon/Terrasse. Tel. 0163 9604748

Deutsch-Amerik. Ehepaar, mittl. Alters, (Lehrerin), mit Mutter, su. baldmögl. geräumiges 1-Fam Haus, gerne mit grosser EBK, 2 Badez./Du, ab 180 qm zu mieten.
Tel. 06222/662628 oder 0179/7719698

VERMIETUNG

3-ZW Oberursel-Stierstadt 78 qm, Laminat, Südbalkon, TGL-Bad, WA + DU, S-Bahn, 745,– € + 240,– € NK + 3 MMK. Tel. 06171/205190

Oberursel Stadtm. Nähe U- + S-Bahn, 2 Zi. ca. 51 m² Tagl.Bad, NR ab 01.08. 485,– € + NK + Kt.
Tel. 06171/973744

SENIOREN: 3-ZW in Betreutem Wohnen – und doch privat sein! Ffm-Riedberg, Lift, Parkett, Blk, EBK, MM 1060,– € +NK, von Priv. ohne Prov. Tel. 0175/6075750

Bad Homburg, Saalburgstr. 97, 3 Zi., DG 80 qm + 32 qm Spitzbogen, Neubau Erstbezug mit Balkon, 880,– € + 185,– € Umlagen, von Privat. Tel. 0177/6480010

Suche Nachmieter für 3-ZKB in HG nahe Europakreisel. 75 m², Parkett, Nichtraucher, 4-OG, frei ab 15.08. 630,– € + 200,– € NK.
Tel. 0173/6198273

Bad Homburg, kleine 2-Zimmerwohnung, 51qm, EBK, neuer Herd, neue Fußböden, Duschbad, ab 1. August, Kaltmiete 425,– € + NK + 3 MM Kaution. Tel. 06171/706994

Rosbach-Rodheim RMH 135 qm + 20 qm von Privat zu vermieten, Bauj. 2001, kl. Garten, 2 PKW Stell., 2 Bäder + Gäste-WC, 5 Zimmer, Parkett, Granit, EBK + EBS, Kaltmiete 950,– €. Tel. 06007/938599

3-Zimmerwohnung mit Balkon, 68 qm, in Oberursel-Mitte ab 01.08.2013 an ält. Ehepaar oder Einzelpersonen für € 525,00 + 180,00 Umlage zu vermieten. Angebote unter: Chiffre OW 2901

2-ZW Dachgeschoss mit weißer Holzverkleidung, zentral in Oberursel Mitte, ca. 40 qm, Pantryküche, kleines Duschbad, Einbauschränke, Laminat, ideal für Wochenendfahrer, 390,– € plus 130,– € NK plus Kaution. Tel. 0179/6812168

Oberursel 1 Zi-Whg. mit Bad und WC, große Wohnküche (Wfl. ca. 45 qm) an alleinstehende Dame ab 01.08.2013 zu vermieten, Miete 420,– € zzgl. Uml.
Tel. 0172/6703063

1 Zimmer-Wohnung, Küche, Bad in zentraler Innenstadtlage Oberursel Mitte, 36 m² 350,– € monatl. zuzügl 130,– € Nebenkosten ab sofort frei. Tel. 0171/2288574

HG-Kurparknähe, 1 möb. Zimmer zu vermieten 22 qm, zentral, ab 15. August an NR WM 450,– € + 2 MM Kaution. Tel. 0151/21208720

Obu-Weißk., Lux. 2 – 3 Zi., ruhig, teilm., EBK, 3-Fam-H., U-S-Bahn, Balk., 1190,– €, Uml., Kaut., Garage. Tel. 0171/3303666

Kronberg 1, Bestlage, von Privat 1-Zi.-App., komplette Ausstattung € 450,– inkl. NK+KT.
Tel. 0177/6260005

Kronberg-Altstadt: 1 Zi.-Whg. (ca. 20 qm) möbl. mit sep. Eingang, Küche mit integr. Du, WC, Flur, an NR, evtl. WE-Heimfahrer zu vermieten. Miete 370,- € (warm) + 2 MM Kaution. Tel. 06173/1240

Königstein - in ruhiger Lage, von privat - Souterrainwhg. im Grünen, Bushaltestelle in der Nähe, renov. 2-Zi.-Wo. in einem MFH, 60 m² verteilen sich auf 1 Wohnzi., 1 Schlafzi., EBK, 1 Bad/WC + Pkw-Stellpl., ab 1.8. zu vermieten. K-Mt. € 500,–/ NK/Kt. 3 MM. Tel. 0163/3339908

Glashütten, 3,5 Zi. KBB, 93 m² + Keller, Fußbodenheizung 2OG ,Lift, usw. 650.-€+Nk+KT. Renoviert frei ab 1.10. Tel. 06174/63696

Königstein-Mammolshain: sehr ruhig, 2-Zi.-Whg., 45 m², Abstellraum, Tgl.-Bad, EBK, 530,– € warm + 3 MM Kaution, an NR ab 1.10. oder früher (nach Absprache) zu vermieten. Tel. 0151/234 19 662

Büroplatz in der Kronberger Innenstadt (Altstadt) – komplett eingerichtet. Telefon, High-Speed W-LAN, Fax, Drucker, Mobiliar, Kaffeeküche etc. in einer repräsentativen Altbauetage (Stuck, Holzdielen etc.) für monatlich 325€ zzgl. MwSt. an Freiberufler zu vermieten.
Tel. 0151/22641046

v. Privat: 3½-Zi.-Whg., 1. Stock, Kgst.-Falkenstein, ca. 75 m², Balkon, Garage, Keller, KM € 680,– + NK € 200,– + Kaution, ab sofort zu vermieten. Tel. 06174/7358

FERIENHAUS/ FERIENWOHNUNG

Ostsee-Ferienhaus, 150 m zum Sandstrand, zw. Kiel u. Eckernförde 3-Sterne. Ausstattung für bis zu 6 Personen. Tel. 06174 / 961280
Infos unter www.strandkate.de

Irland - Kleines Haus (belegbar bis 5 Pers.) in ruhiger, ländlicher Lage im Seengebiet am River Erne zwischen Cavan u. Belturbet, für Golfer, Angler u. Feriengäste (Selbstversorgung). Neu: Kanu- u. Kajak-Touren u. -Kurse. Auskunft unter E-Mail: Adolf.Guba@BleiGuba.de und unter www.thorntoncottages.ie

Urlaub auf dem Ferienhof bei Pfarrkirchen in Niederbayern, mitten im Grünen auf einer Anhöhe mit Panoramablick (Rottauensee). Zentraler Ausgangspunkt für vielfältige Unternehmungen (18-Loch-Golfanlage, Angeln, Bäderdreieck Bad Birnbach, Bad Griesbach, Bad Füssing, Freizeitparks). 3 gemütliche, voll eingerichtete Ferienwohnungen (33,- EUR pro Übernachtung)
Infos: www.ferienhof-march.de, Tel. 08561/983689

www.firstsylt.de

NACHHILFE

Nachprüfungs-Kurse in Latein während der Ferien (und später) verhelfen zu besseren Leistungen! Lehrerin (i. Dienst) erteilt Einzel- und Gruppentraining incl. Grammatikübungen. Tel. 0162/3360685

Mathematik in den Ferien kann so stressfrei und erfolgreich verbessert werden. Lehrerin (i. Dienst) erteilt Einzelunterricht incl. Fehleranalyse.
Tel. 0162/3360685

Fit für den Schulanfang: Englisch-Intensivtraining 5x3 Std in der Zeit 05.08.-17.08. für 6.-8. Klasse mit max 4 Kindern bietet Oberstufenschülerin in Königstein an.
Tel. 0172/6188370

STELLENMARKT

STELLENANGEBOTE

Wir suchen in Oberursel-Weißkirchen für 4 Std./Woche (erst Freitag, später Donnerstag) eine zuverlässige und selbständige Putzhilfe mit sehr guten Bügelkenntnissen.
Tel. 06171/2969293

Hausmeister (Hausmeisterehepaar) für Vereinsgelände zum 1.9.13 gesucht. Handwerkliche Fähigkeiten sollten vorhanden sein. Anstellung auf 400,– € Basis. Wir bieten 3 Zimmer Wohnung, Küche, Bad, ca. 78 qm Wohnfläche. Garage vorhanden. Bewerbung bitte mit Lebenslauf. Chiffre OW2904

4-Pers.-Haushalt in Bad Homburg sucht für 3 – 4 Std./Woche auf Minijobbasis zuverlässige Putz- und Bügelhilfe mit guten Deutschkenntnissen. Tel. 06172/8580154

Wir suchen deutschsprachige Kinderfrau in Königstein, die für unsere beiden Schulkinder an 3 - 4 Tagen in der Woche kocht und leichte Hausarbeiten übernimmt, ca. 3 Stunden pro Tag. Auto erforderlich.
Tel. 01755/766553

Putzfrau für Glashütten, 4-5 Stunden wöchentlich, zahle 12,- € pro Stunde. Angebote unter:
Tel. 06174/62233

Deutschsprachige Putzfrau, 30-40 Jahre alt, für 2x 5 Std., pro Woche nach Kronberg gesucht.
Chiffre: KB 28/1

STELLENGESUCHE

Fliesenleger übernimmt Fliesenarbeit: Innen, Außen, Bad, Balkon und Treppen. Tel. 0163/9068708 oder 06032/3495737

Erfahrener Handwerker mit Auto sucht Arbeit: Trockenbau, Tapezieren, Fußboden, Verputzen, Streichen. Tel. 0163/9719089

Handwerker mit Referenzen. Malern, Tapezieren, Trockenbau, Parkett-Laminat, Möbelmontage.
Tel: 0157/79149220

Auf mich ist Verlass ... wenn Sie Hilfe im Haus, Büro oder im Garten brauchen (jg. Rentner). Probieren Sie's. Tel. 06172 / 22228

Entrümplung-Räumung-Entsorgung Haushaltsauflösung-Abrissarbeiten-kl. Umzüge = Wohnungen, Häuser, Keller, Garagen, schnell + sauber, auch kurzfristig.
Tel. 06171/4251 od. 0171/3211155

Zuverlässige, nette Frau mit Erfahrung sucht Putzstelle im Privathaushalt. Tel. 06171/9237226 o. 0157/76177024

Suche Arbeit im Haushalt (putzen, bügeln). Ich bin Anfang 40 und habe langjährige Erfahrung.
Tel. 0157/78510766

Gelernter Maler-/Lackierergeselle führt Lackier-und Tapezierarbeiten, sowie Fußbodenverlegung aller Art durch. Meine 25-Jährige Erfahrung verspricht Ihnen hohe Qualität! Ausführliche Beratung sowie ein kostenloses und unverbindliches Angebot vor Ort. Tel. 0151/17367694

Brauchen Sie Hilfe? Junger kräftiger Mann hilft ihnen bei fast allen Arbeiten rund um Haus & Garten. Auch andere Arbeiten sind möglich wie z.B. Maler & Lackierarbeiten, Entrümpelungen & Aufräumarbeiten, kleinere Abbrucharbeiten, Senioren Service....u.v.m ist möglich. Einfach nachfragen unter:
Tel. 0176/64217171 Arbeitsgebiet ist der Bad Homburger Bereich oder nach Absprache.

Nette Polnische Frau sucht Arbeit als Altenpflege 24h.
Tel. 152/15373757

Zuverlässige und nette Frau mit Erfahrung sucht Putzstelle im Privathaushalt in Bad Homburg und Oberusel. Tel. 0152/15373757

Polnisches Handwerker Team. Bauarbeiten aller Art (Flies., Tapez, Streich. uvm.) PREISWERT.
Tel. 0152/10208437

Frau sucht Arbeit. Putzen und Bügeln im Privathaus.
Tel. 0151/66003056

Erfahrenes u. liebevolles Mädchen sucht eine Stelle als Kinderbetreuerin auch Haushaltshilfe.
Tel. 0152/24420145
Ich freue mich auf Ihren Anruf.

Gerne möchte ich für Sie tätig sein! Sie benötigen eine Unterstützung für Ihr privates Büro oder aber Hilfe in Ihrem gepflegten Haushalt auf Stundenbasis? Freue mich auf Ihre Kinder und auch Ihren Hund! Raum Bad Homburg/Oberursel.
Tel. 0173/6637051

Putzfrau, fleißig, ehrlich, flink, sucht Stelle im Privathaushalt im Raum Oberursel und Bad Homburg.
Tel. 0176/38483971

Zuverlässige Frau sucht Putzstelle im Haushalt und bügeln, bin ehrlich und flexibel. Tel. 0163/4942345

KLEINANZEIGEN von privat an privat

Landschaftsgärtner: Baumfällung, Heckenschnitt, Gartenpflege, Pflasterarbeiten, Naturmauer, Gartenarbeiten aller Art. Tel. 0172 / 4085190

Frührentner sucht Gartenarbeit, Rosen- und Baumpflege und Heckenschneiden sind mein Hobby. Ich übernehme auch andere Arbeiten. Tel. 0176/55616283

Zuverlässiger Handwerker (gelernter Elektriker) sucht Renovierungsarbeiten aller Art, auch IKEA-Möbel + Küchenauf- und abbau, Profi. Tel. 06171 / 883692 AB 0177 / 5839840

Gartenarbeiten aller Art. Schnell u. zuverlässig mit Entsorgung. Tel: 0178/5084559

Zuverlässige und nette Frau sucht Putz- u. Bügelstelle im Privathaushalt oder Büro. Tel. 0177/1339982

Deutschsprechende Polin sucht Stelle in Bad Homburg, Oberursel, Friedrichsdorf als Putzfrau, Kellnerin, Bügelhilfe. Tel. 0152/15677265

Zuverlässiger Handwerker mit Referenzen macht Ihr Zuhause wieder schön. Maler & Lackierer, Fassade, Fußboden, Rigips usw. Hochwertig Schnell & Günstig. Tel. 0176/26115701

Renovierung aller Art! Tapezieren, Laminat, Badrenovierung und Fliesen verlegen und Umzüge. Tel. 06195 / 8092790 0176 / 20504139

Sehr zuverlässige und nette junge Frau sucht Putz- und Bügelstelle im Haushalt (sehr sauber) in Oberursel + 20 km Umgeb., Auto vorh. Tel. 06171/286702 o. 0178/8219126

Maurer sucht Arbeit: Natursteine, Verbundpflaster, Glasbausteine, Fliesen. Tel. 0176/70304933

Gärtner sucht Arbeit, Hecken schneiden, Bäume - Rückschnitt bis 4,5 Meter Höhe, Rasen mähen, Pflaster legen und viel mehr mit eigenen Werkzeug und Maschinen + Entsorgung. Tel. 06173/5060923 od. 0162/3544419

Thailänderin zugez. aus Ulm, ehem. Krankenschwester sucht Arbeit als Altenpfegerin. Spreche Deutsch. Tel. 0172/9819201

Suche Arbeit: Renovierungen aller Art, Dämmung/Putz, Pflasterarbeiten u. Heckenschnitt. Tel. 0157/83588946

Nette zuverlässige Frau mit Referenzen sucht Objekte zur Reinigung (z.B. Treppenhäuser, Büro, Haushalt, etc.) oder Möglichkeiten zur Betreuung von älteren Menschen. Bei Interesse bitte melden unter 01521/6600471

Polnischer Handwerker renoviert Ihr Zuhause. Tapezieren, streichen, Fliesen- Laminatlegen, verputzen, Möbelmontage, Dachrinnen, Flachdachabdichtung, Trockenbau. Tel. 0157/35796757 ab 18.00h

Übernehme Schreibarbeiten aller Art (vor Ort u. zuhause, nach Vorlage o. Band), Übersetzungsarbeiten (E/D, D/E, F/D), Buchhaltungsvorbereitungs- und OCR-Arbeiten, Reisekostenabrechnungen, Organisation Ihres Büros bzw. Ihrer Ablage - schnell, zuverlässig und preiswert. Tel. 0152/53918955

Gartenarbeiten aller Art - Neu- u. Umgestaltung, Pflastersteine u.v.m. zu günstigen Festpreisen. Tel. 0152/23402491

Zwei polnische Handwerker suchen Arbeit. Komplette Renovierung mit Schlüssel. Deutsche Refenrenzen. Tel. 01520/6744655

Nette Frau sucht Putz- und Bügelstelle, auch Treppenhäuser und Büros für donnerstags 3 bis 5 Std. Tel. 0176/254245263

Malen, Tapezieren, Laminat und Fliesen verlegen. Tel. 0151/29048802

Deutsche Haushaltsperle hat noch Kapazitäten frei, zuverlässig und freundlich. Tel. 0157/80540084

RUND UMS TIER

www.katzensitterclub.de Bei Abwesenheit betreuen wir unsere Katzen gegenseitig und unentgeltlich. Tel. 06195/987517

Viele Kätzchen (8 Wochen) und 17-jährige Perserkatze, Schildplatt, suchen neues, liebevolles Zuhause. Tel. 06082/919729 Tierhilfe ohne Grenzen e.V.

UNTERRICHT

Keyboard-Unterricht für Anf. und Fortgeschr. jeden Alters. Kostenlose Beratung. 17-jähr. Unterrichtserfahrg. Schnupperwochen zum Sonderpreis. In allen Ferien vormittags workshops und Schnuppertermine. Faire Preise! Tel. 06172/789777 www.take-note-keymusic.de.to

Gitarre, Ukulele, Laute. Unterricht in: Oberursel, Weißkirchen, Steinbach, Königstein, Kronberg, Weilbach + Flörsheim. Staatl. gepr. Gitarrenlehrer. Info: Gitarrenschule Sedena Zeidler. Schule der vier 1. Bundes-Preisträger. Tel. 06171/74336

20 € Klavierunterricht (erfahrene Klavierl.) am Vormittag! Mit Spaß und Humor! Tel. 06171 / 9160558 Fr. Sternberg

„Fit für die Schule“ – gezielte Vorbereitung für Schulanfänger durch erfahrene Montessoripädagogin. Tel. 06172 / 8564027

Erfahrene Montessori- und Lerntherapeutin bietet Hilfe bei Konzentrations- und Lernproblemen; www.bewegendeslernen.de. Tel. 06172 / 8564027

Nachprüfungs-Kurse in Latein während der Ferien (und später) verhelfen zu besseren Leistungen! Lehrerin (i. Dienst) erteilt Einzel- und Gruppentraining incl. Grammatikübungen. Tel. 0162/3360685

Mathematik in den Ferien kann so stressfrei und erfolgreich verbessert werden. Lehrerin (i. Dienst) erteilt Einzelunterricht incl. Fehleranalyse. Tel. 0162/3360685

Endlich Französisch in Angriff nehmen! Neuanfang mit Erfolgsgarantie. Renate Meissner Tel. 06174/298556

Deutsch als Fremdsprache für Fachkräfte und Familie. German as a Foreign Language for professionals and family. Tel. 0157/88465519

Intensive Vorbereitung und Unterstützung für Nachprüfung in Französisch oder Spanisch in Königstein und Umgebung. Tel. 0173/3524163

Endlich Englisch meistern! Effizientes und interessantes Lernen. Renate Meissner, Tel. 06174/298556

Klavierunterricht in Königstein. Klavierlehrer erteilt qualifizierten Unterricht für Anfänger und Fortgeschrittene. Tel. 06174/6394501

VERKÄUFE

Wegen Umzug zu verkaufen Esstisch rund 1,20 b. ausziehbar, 4 Stühle gepolstert, Kirschbaum, neuwertig, runden Balkontisch 80 cm weiß und zwei Stühle, auslegbar, Verhandlungsbasis. Tel. 06171/2874333

Doppelbett mit Matratzen, 2 Bettkästen, Kopfseite grüner Samt m. Bordüre 1,80 x 200, € 30,– zu verkaufen. Tel. 0173/4493691

Damenrad (Hollandrad), 3 Gänge neu bereift Lichtanlage überprüft 40,– €. Herrenrad Kettler Alu. Silber 6 Gänge Tacho Rückspiegel guter Zustand 40,– €. Tel. 06172/2850301

Verkaufe 4 türigen Kleiderschrank, buchefarben, 2 Spiegeltüren, rechts und links jeweils 2 Schubladen, B 2,23 m, H 2,10 m, T 0,60 m, f. 50,– €, Selbstabholer, Telefon nachm. Tel. 06172/459268

Garagenflohmarkt in HG-Dornholzhausen 20.7. ab 10 Uhr. Verkauf von Kleinmöbeln, Hausrat, Spielzeug, Kinderbücher. Kälberstücksweg 6

Haushaltsauflösung in Friedrichsdorf-Seulberg, Hardwaldallee 41, 1. Stk. bei Strauch am 20 – 21.07. von 10 – 17 Uhr

Miele Waschm. Toplader, 45 cm br., 4 Jahre alt, Neupreis 1200,– € für 350,– € zu verkaufen. Tel. 06171/8944682

Frisches Brennholz zu verkaufen, ab € 52,– Schüttraummeter. Tel. 0160/3109030

Tontöpfe (Blumen) 50 Stück. (gebr.) abzugeben, Preis: VB, abzuholen. Tel. 0152/04124369

Strandkorb, classic, blau-weiss, neu Juni 2013, ideal für Dachterrasse oder Garten, zu verkaufen. VP 950,– € inkl. Schutzhülle. Tel. 0173/3785127

Wegen Krankheit Verkauf eines kompletten Flohmarkt-Bestandes. Kein Müll od. Schrott. Tel: 0171/3486168

Elektro-Klapprad mit Körbchen neuwertig für 350,– € zu verkaufen. Tel. 06171/3871

Flohmarkt im Garten, HG-Kirdorferfeld, Zugang Weißkreuzweg, geradeaus bis zum alten Schafstall, dann zweimal links. Jeden Sa. von 14.00 bis 19.00. Tel. 0176/77252722

!! NOTVERKAUF !!
Aus geplatzen Aufträgen bieten wir noch einige
NAGELNEUE FERTIGGARAGEN
zu absoluten Schleuderpreisen (Einzel- oder Doppelbox)
Wer will eine oder mehrere? **Info: Exklusiv-Garagen**
Tel: 0800 - 785 3 785 gebührenfrei (24h)

Gelegenheit zum Tiefkaufpreis. Wertvolle „Castle-Furniture“ Eiche-Wohnzimmer-Einrichtung, für 2–4 Zi.-Whg., mittelbraun, Schrankteile, Schreibtisch, Ledersessel, 3 Tische m. Stühlen, 2 Couchgarnituren, beige, Gardinen, Vorhänge, D-Bett, € 3.500,–. Tel. 06174/5054

Verkaufe kompl. Wohnzimmer mit Wohnwand (schwarz hochglanz) u. 2- und 3-Sitzer Couch in schwarz, guter Zustand. Preis vereinbar. Tel. 0157/79074777

Echte Ledercouch, sehr guter Zustand, grau, 3-Sitzer + 2-Sitzer und ein Sessel, € 200,–. Tel. 0174/5799869

w/Teilhaushaltsauflösung: Geschirr, Töpfe, Bilder, Bilderrahmen, Teppiche, Gardinen, Fernseher (kein Flatscreen) Da-Kleidung Gr.40-46, etc zu verkaufen Anfragen unter Tel. 0163/8776195

Verkaufe wg. Wohnungsauflösg: Regale, Kommoden, Schlafz. schrank, Sofa, Bett, Schreibtisch, amerikan. Kühlschrank, TV, teils sehr hochwertig. Tel: 0177/3340136

VERSCHIEDENES

Günstige Entrümpelungen und kleine Umzüge
0152 36685156

Kaspertheater o. Zaubern f. Ki.-Geb./Kiga/Verein, Firma; Ballons. www.gabis-kasperle.de. Zaubern f. Senioren (NEU). Tel. 06172 / 44475

Alles Rund um den PC! Problemlösung, Beratung, Schulungen, Reparatur, Vor Ort Service usw. Langjährige Berufserfahrung! Netter und kompetenter Service! Computerhilfe für Senioren! Garantiere 100% Zufriedenheit! € 30,– pro Std. inkl. Anfahrt. Tel. 0152/33708221

Wir holen Ihre Trödelsachen kostenlos ab und verkaufen diese für Sie auf Flohmärkten und im Internet Tel. 0157/85100971

A – Z-Meister – Rolläden – Fenster – Türen – Dachfenster – Küchen – Bad-Sanierung – Schreiner – Glasschäden – Einbruchschäden – Renovierungen – Reparaturen – Entrümpelung. Tel. 0171 / 3311150

PC-Senior (über 40 Jahre Computer-Praxis) mit viel Geduld, hilft Senioren beim sinnvollen Gebrauch von PC, Laptop, Internet, Tablet-PC, Smartphone, Digitalkamera, Diascanner, etc. Bad Homburg und Umgebung. Tel. 0151/1576-2313

Fenster schmutzig? Kein Problem! Ich putze alles wieder klar, auch sonntags. Tel. 06171/983595

Computerspezialist, IT-Ausbilder bietet Ihnen Reparatur, Schulung, Kaufberatung, Virusentfernung, Datenservice. Tel. 06172 / 123066

Alte Schmalfilme, Super 8, Normal 8 oder 16 mm kopiere ich gut und preiswert auf DVD. Auch Videofilme von allen Formaten (VHS, Video8, Hi8, Mini-DV, Betamax, Video2000 etc.) sowie Tonbänder, Schallpllatten und Kleinbild-Dias als Kopie auf DVD. Ihre Schätze von mir gut gesichert. W. Schröder, Tel. 06172 / 78810

Entrümpeln und entsorgen, Rudi machts. Tel. 06032 / 3071844 oder 0160 / 2389288

Umzüge mit Möbel Ab- u. Aufbau. Rudi machts sorgfältig und zuverlässig. Tel. 06032/3071844 oder 0160/2389288

Emotional Dance Process, Neu in Oberursel, tanztherapeutische Kleingruppe, mittwochs 10 Uhr. Info: 06172/4997973

Zauberer mit langj. Erfahrung. Auch f. Kinder (ab 4 J., ab 6 Kinder) Preiswert! Tel. 069 / 865394 Demovideo:www.matteo-orlando.de

Hallo liebe Mitbürger, hole kostenlos Altmetall, Elektrogeräte (Handys, PC`s, DVD-Player.... u.s.w) und Fitnessgeräte \"fast\" aller Art ab. Für größere Geräte ,die Entsorgt werden sollen, wie z.B. Waschmaschienen, E-Herd, große Fernseher wäre ein kleiner Betrag fällig. Kann ihnen eventuell auch bei sonstigen Arbeiten behilflich sein. Arbeitsgebiet Bad Homburg, Oberursel, andere Orte nach Absprache. Tel. 0176/64217171

Seriöser Begleitservice für nette Menschen. Leiste ihnen gerne Gesellschaft. Möchten Sie manchmal nicht alleine sein oder einfach nur mal mit jemanden reden bzw. suchen Sie ab und zu eine höfliche männliche (40) Begleitung/Unterstützung. Ob wir was Nettes unternehmen (Kultur, Sport, Essen, Freizeitgestaltung) oder einfach nur über Gott und die Welt reden und dabei eventuell lecker kochen, liegt ganz bei ihnen. Auch andere Dienstleistungen sind möglich wie z.B. Reisebegleitung (nach Absprache), Begleitschutz, Begleitung zum Arzt....u.s.w. Tel. 0151/53572698

Schimmel – Nasse Wände
Ausblühungen müssen nicht sein!
20 Jahre Produktgarantie! Hydro Chemie
☎ **0 64 31- 2 86 95 20**

Montags ab 19.30 Uhr treffen wir uns, locker und ungezwungen, zu zufälligen aktuellen Themen, auch über Kelkheim, in unserem irisch eingerichteten Gutenberg Pub in der Druckerei Blei & Guba, Max-Planck-Straße 18 (Gewerbegebiet Münster), Seiten-Eingang, 1. Stock. Gäste sind uns willkommen

Professioneller Transfer Ihrer S8/N8-Filme. Direktabtastung. VHS, Video 8, Hi8, digital8, Betamax auf DVD. Normenwandlung, DVD-Kopien, Aufnahmen u. Schnitt. R. Jurenda, Tel. 06082 / 2967

Computerfachfrau, hilft Frauen und Senioren, Unterricht, Hilfe bei Softwareproblemen. Hilfe, wenn der PC streikt oder das Internet nicht funktioniert, Erstellung Branchenwebseiten, e-shop u.v.m. Tel. 0173/3225211

- Wir erledigen Ihren Umzug in aller Ruhe
- Schreiner-Werkstätte
- Küchenschreiner
- Container-Lager
- Lagerhallen/Box
- Nah-/Fernverkehr
- Europa – International
- Überseeumzüge
- Einpackservice
- Individuelle Beratung vor Ort

SCHOBER UMZÜGE
MÖBELSPEDITION

65835 Liederbach / Ffm.
Höchster Straße 56
Tel.: 069 - 77 70 65
Mobil: 0171 - 600 46 30
Schober-Umzuege@t-online.de
http://www.umzuege-schober.de

Überspielung von Filmen und Tonträgern auf DVD bzw. CD. (N 8, Su8, Hi 8, MiDV, MC's, LP's usw.) Beratung und Qualität stehen für Erfolg! Tel. 06173/68114

PC-Hilfe kompetent u. sofort! Internet, eMail, WLAN, Drucker, Laptop, PC, Wartung, Installation. Priv. u. Firmen. K. Haas 0170/7202306 od. 06196/5615071

iPhone kaputt oder Akku am Ende? Schneller unkomplizierter Service. Tel. 0176/96570678

Sie möchten im Alltag Freude u. Abwechslung entdecken? Als Kunstpädagogin mit vielen Zusatzausbildungen zur aktiven Lebensgestaltung, habe ich langjährige Erfahrung in der Zusammenarbeit mit Menschen aller Altersgruppen. Ich biete Hausbesuche für kreatives Gestalten u. themenbezogene Gespräche an. Material wird gestellt. Tel. 06174/939644

Kostenlos abzugeben: Große Couch (U-Form), 2x2-Sitzer Sofas, Regale, Glastisch, Wohnzimmerschrank, Bett m. Bettkasten, runder Ausziehtisch, Bilder und viele Enten Tel. 06195/62696 oder 0160 92980332

Floh- & Trödelmärkte

Sa., 20.7.13 und Do., 25.7.13 von 8.00–14.00 Uhr
Frankfurt-Höchst, Jahrhunderthalle, Parkplatz B
Sa., 20.7.13 von 14.00–18.30 Uhr (jeden Sa.)
Frankfurt-Kalbach, FRISCHE-ZENTRUM, Am Martinszehnten
So., 21.7.13 Hattersheim, von 10.00 – 16.00 Uhr
Globus, Heddingheimer Str. 8
So., 21.7.13 Frankfurt-Rödelheim, von 10.00 – 16.00 Uhr
Metro, Guericke-Straße 10
Di., 23.7.13 Eschborn, von 8.00–13.00 Uhr, jeden Di.
Parkplatz Mann Mobilia
Weiss: 06195/901042 · www.weiss-maerkte.de

Rufen Sie unsere Anzeigen-Hotline an:
06171-6288-0
Wir beraten Sie gerne.

Private Kleinanzeige

Gesamtauflage: 100.700 Exemplare

Bad Homburger/Friedrichsdorfer Woche · Oberurseler Woche
Kronberger Bote · Königsteiner Woche · Kelkheimer Zeitung

NEU: Anzeigenschluss Dienstag 14.00 Uhr
Bitte veröffentlichen Sie am nächsten Donnerstag nebenstehende private Kleinanzeige (durch Feiertage, können sich Änderungen ergeben).

Auftraggeber:
Name, Vorname
Straße
PLZ, Ort
Unterschrift
Kontonummer
Bank
Bankleitzahl
Unterschrift

Eine Rechnung wird nicht erstellt.

Ich bin damit einverstanden, dass die Anzeigenkosten von meinem Konto abgebucht werden. Der Einzug gilt nur für diesen Rechnungsbetrag.

Preise: (inkl. Mehrwertsteuer)
❍ bis 4 Zeilen 11,50 €
❍ bis 5 Zeilen 13,00 €
❍ bis 6 Zeilen 14,50 €
❍ bis 7 Zeilen 16,00 €
❍ bis 8 Zeilen 17,50 €
je weitere Zeile 1,50 €

Chiffre:
❍ Ja ❍ Nein

Chiffregebühr:
❍ bei Postversand 4,50 €
❍ bei Abholung 2,00 €

Gewünschtes bitte ankreuzen

Der Betrag von _____ €

☒ Barzahlung bitte nur noch vor Ort

❍ liegt als Verrechnungsscheck bei

❍ soll von meinem Konto abgebucht werden

Bitte Coupon einsenden an: **Hochtaunus Verlag** · 61440 Oberursel · Vorstadt 20
Tel. 06171/6288-0 · Fax 06171/628819 · E-mail: verlag@hochtaunusverlag.de

Volker Privat (links), Vorsitzender des Fußball-Freundeskreises, zeichnete bei der Vorrundenbesprechung in Hundstadt die straffrei gebliebenen Vereine mit Bällen aus: Andreas Arr-You (EFC Kronberg), Sven Zwiener (FC Mammolshain), Klaus Sperber (Eintr acht Oberursel), Antonio Ponzi (SV Seulberg) und Björn Reiter (SG Hundstadt). Foto: gw

Die Weichen für die Fußball-Saison wurden gestellt

Hochtaunus (gw). Bei der Vorrundenbesprechung für die vier Fußball-Spielklassen im Hochtaunuskreis sind die Weichen für die Fußball-Saison 2013/14 gestellt worden. Saisonstart ist am zweiten Wochenende im August.

Die Debatten um die Hierarchie von Spielordnung und Durchführungsbestimmungen nach Abschluss der zurückliegenden Saison haben dazu geführt, daß in der Saison 2013/14 in der Kreisoberliga auf die Relegation verzichtet und daraus resultierend alle Vereine auf Kreisebene bereits vor dem ersten Spieltag Planungssicherheit haben.

Im Klartext bedeutet dies: In der KOL Hochtaunus gibt es einen festen Aufsteiger und zwei Absteiger und keine Relegation (Verzicht auf die sogenannte Richtzahl), in den Kreisligen A und B gibt es jeweils zwei Auf- und Absteiger sowie eine Relegation und aus der Kreisliga C steigen zwei Mannschaften in die B-Liga auf und der Drittplatzierte relegiert.

Hochzufrieden mit dem Saisonverlauf zeigte sich Alfred Schülli vom Kreissportgericht angesichts von nur elf Sitzungen im Verlauf der gesamten Saison. Gänzlich ohne Bestrafungen blieben sieben Mannschaften: EFC Kronberg, Eintracht Oberursel I und II, SV Seulberg I und II, FC Mammolshain und die SG Hundstadt. Sie erhielten dafür vom Freundeskreis je einen Spielball als „Belohnung“. Unter den sieben Teams befanden sich gleich drei Meistermannschaften!

Im Hinblick auf die neue Saison, die am ersten August-Wochenende mit der ersten Pokalrunde beginnt, verwies Kreisschiedsrichterobmann Haluk Gercek auf den Neulings-Lehrgang, der vom 19. bis 29. August in Seulberg angeboten wird. Aktuell sind rund 140 Unparteiische für die Schiedsrichter-Vereinigung Hochtaunus im Einsatz.

242 Mannschaften (darunter zwölf im A-Jugendbereich U 19) sind für die neue Runde bei Kreisjugendwart Dieter Rothenbücher gemeldet worden und 202 für die nächste Hallenrunde. Bis zu den Herbstferien wird auch in diesem Jahr eine Qualifikationsrunde gespielt, um die Teilnehmer an den Kreisligen und Kreisklassen zu ermitteln.

Wie die Referentin Ingrid Wernher ausführte, steht der neue Ehrenamtspreis unter dem Motto „Junges Ehrenamt“, wofür Funktionäre zwischen dem 18. und 30. Lebensjahr vorgeschlagen werden können.

Die Terminheftchen werden in der letzten Wochen im Juli ausgegeben und die Rückrundenbesprechung steht am Freitag, 17. Januar, um 19.30 Uhr im Vereinsheim des SV Seulberg auf dem Terminkalender.

Um die Kommunikation zwischen Vereinsvertretern und dem Kreisfußballausschuss zu intensivieren, wird ab der Saison 2013/14 in unregelmäßigen Abständen ein „Stammtisch“ angeboten, der erstmals am Montag, 21. Oktober, um 19.30 Uhr im Clubhaus an der Sandelmühle in Bad Homburg stattfindet.

Pokalauslosung ergab: SGO erneut in Reifenberg

Hochtaunus (gw). „Alle Jahre wieder“ kommt es im Fußball-Kreispokalwettbewerb zur Begegnung zwischen dem FC Reifenberg und der SG Ober-Erlenbach! Die Auslosung der 16 Paarungen, die in Hundstadt von den Krombacher Brauerei-Mitarbeitern Mario Zeier und Jörg Schott vorgenommen wurde, ergab zum dritten Mal in Folge in der ersten Runde diese Paarung, wie FCR-Vorstandsmitglied Marco Schaffer anmerkte.

Zur Erinnerung: In der Saison 2011/12 unterlag der FCR am 31. Juli auf eigenem Platz mit 1:2 und im Vorjahr am 5. August mit 3:4. Wie es in diesem Jahr auf dem neuen Kunstrasenplatz an der Weilquelle in Niederreifenberg ausgehen wird, wird man am 4. August gegen 18 Uhr wissen.

Die Begegnungen der ersten Pokalrunde: SGK Bad Homburg - FC 09 Oberstedten (1. August, 20.00), 1. FC 04 YB Oberursel - SpVgg05/99 Bomber Bad Homburg, SG Hundstadt - TuS Merzhausen, FSV Steinbach - TSG Pfaffenwiesbach, TV Burgholzhausen - FC Altkönig, Sportfreunde Friedrichsdorf - SG Oberhöchstadt, TSG Wehrheim - DJK Helvetia Bad Homburg, SV Seulberg - SG Anspach, FC Ay-Yildizbahce Usingen - EFC Kronberg, 1. FC-TSG Königstein - Eintracht Oberursel, FC Mammolshain - SV Teutonia Köppern, SG Eschbach/Wernborn (in Wernborn) - TSV Vatanspor Bad Homburg und SG Mönstadt/Grävenwiesbach (in Mönstadt) - SG Oberems-Hattstein (alle 4. August, 15.00), FC 06 Weißkirchen - FV Stierstadt, FC Reifenberg - SG Ober-Erlenbach (beide 4. August, 16.00) und 1. FC-TSG Königstein - Eintracht Oberursel (4. August, 16.15).

Pokalverteidiger Usinger TSG greift erst in der dritten Runde ein, da die Mannschaft Anfang August durch „englische Wochen“ in der Verbandsliga und im Hessenpokal extrem stark belastet ist. Die zweite Runde soll nach Aussage von Pokal-Spielleiter bis zum 15. August abgewickelt werden.

Sport in Kürze

Fußball: Am 10. Krombacher-Cup des SV Teutonia Köppern vom 26. bis 28. Juli nehmen DJK Helvetia Bad Homburg, SG Eschbach/Wernborn, Germania Ockstadt und Teutonia Köppern II (Gruppe 1) sowie Saz-Rock Frankfurt, SV Seulberg, TV Burgholzhausen und Teutonia Köppern I (Gruppe 2) teil.

Tennis: Die Kreismeisterschaften der Damen und Herren finden vom 9. bis 11. August statt und die Titelkämpfe für die Altersklassen vom 2. bis 4. August.

Fußball: Mit der SG Ober-Erlenbach, der SpVgg 05/99 Bomber Bad Homburg und dem FV Stierstadt nehmen drei Mannschaften aus dem Hochtaunuskreis am traditionellen Saison-Eröffnungsturnier des VfB Petterweil teil, das vom 20. bis 28. Juli ausgetragen wird.

Schwimmen: Bei den Hessischen Freiwassermeisterschaften hat es für den SC Oberursel durch Markus Kruse (Jahrgang 1999) in 32:21,08 Minuten und durch Richard Braunberger (Jahrgang 2000)in 32:34,71 zwei Titel gegeben. Kruse gewann außerdem mit der Mixed-Staffel die Silbermedaille. (gw)

Die aktuellen Fußballtermine

Donnerstag, 18. Juli
Testspiele: 1. FC-TSG Königstein – TuS Merzhausen, SG Waldsolms – FSG Weilnau-Weilrod-Steinfischbach, SV Ober-Mörlen – FSG Niederlauken/Laubach (alle 19.30).
Freitag, 19. Juli
Testspiele: Eintracht Oberursel – Alemannia Nied, FC Kalbach II – TV Burgholzhausen (beide 19.30).
Westerfelder Sportwoche: Spiel um Platz fünf (18.00); Spiel um Platz drei (19.10); Endspiel (20.20).

Samstag, 20. Juli
Testspiele: SpVgg 05/99 Bomber Bad Homburg – TSG 51 Frankfurt (12.30), Germania Ginnheim II – TV Burgholzhausen II (14.00), SG Waldsolms – SV Teutonia Köppern (15.00), Usinger TSG – FC Cleeberg, SG Bad Soden – FC 09 Oberstedten, Germania Ginnheim – TV Burgholzhausen, Spvgg. Kickers 16 Frankfurt II – TSG Pfaffenwiesbach II (alle 16.00), SG Ober-Erlenbach II – FSV Kloppenheim (17.30), Spvgg. Kickers 16 Frankfurt – TSG Pfaffenwiesbach (18.00); (Frauen) FSG Usinger Land – SG Bad Soden (15.00).
Petterweiler Turnier: TSG 51 Frankfurt – SpVgg 05/99 Bomber Bad Homburg (12.30), FSG Burg Gräfenrode – VfB Petterweil (14.15), SV Nieder-Wöllstadt – FV Stierstadt (16.00).

Sonntag, 21. Juli
Testspiele: 1. FC-TSG Königstein II – FV Bad Vilbel II (12.00), FSG Weilnau-Weilrod-Steinfischbach – SG Orlen, SGK Bad Homburg – FSV Friedrichsdorf, VfR Bockenheim – FC 06 Weißkirchen, SV Gronau II – SV Bommersheim (alle 15.00), SG Bremthal – SG Anspach, SG Weiltal – SV Teutonia Köppern II, SG Mönstadt – TSG Wehrheim (alle 16.00).

Montag, 22. Juli
Testspiele: SV Niederursel – FSV Steinbach (19.30)
Petterweiler Turnier: SV Nieder-Wöllstadt – SG Ober-Erlenbach (18.30), FC Olympia Fauerbach – FV Stierstadt (20.15).

Dienstag, 23. Juli
Testspiele: FSG Niederlauken/Laubach (in Laubach) – Usinger TSG II (19.00), TSG Pfaffenwiesbach (in Friedrichsthal) – SG Oberhöchstadt (19.30), SG Waldsolms – TuS Merzhausen (19.30), SG BW Schneidhain – TuS Huppert (20.15).
Petterweiler Turnier: VfB Petterweil – TSG 51 Frankfurt (18.30), SpVgg 05/99 Bomber Bad Homburg – FSG Burg-Gräfenrode (20.15).

Mittwoch, 24. Juli
Testspiele: FSG Weilnau/Weilrod/Steinfischbach – RSV Würges (19.00)
Petterweiler Turnier: SG Ober-Erlenbach – FC Olympia Fauerbach (20.15). (gw)

Julian Lenz, Nummer zwei im Team des TC Bad Homburg, ist in dieser Regionalliga-Saison im Einzel noch ungeschlagen. Foto: gw

Die Tennisanlage im Kurpark erlebte einen „Festtag“

Bad Homburg (gw). Einen wahren „Tennis-Festtag“ haben am Samstag mehr als 700 Besucher bei idealen äußeren Bedingungen auf der Anlage im Bad Homburger Kurpark erlebt. Eintracht Frankfurt hat dabei das Derby in der Herren-Regionalliga mit 5:4 gewonnen und die parallel dazu ausgetragene Hessenliga-Partie der Damen endete mit 12:9 für die Bad Homburgerinnen gegen die Eintracht.

Leichter als erwartet sind die Herren des TC Bad Homburg am Sonntag mit einem glatten 9:0-Erfolg beim TC Sportpark Windhagen zum ersten Saisonsieg gekommen.

Am kommenden Wochenende bestreiten die Herren des TC Bad Homburg bereits die beiden letzten Heimspiele dieser Regionalliga-Saison: Am Samstag um 11 Uhr kommt die STG Geroksruhe aus Stuttgart in den Kurpark und am Sonntag um 11 Uhr der ungeschlagene Spitzenreiter TC Weinheim.

Die Hessenliga-Runde der Damen wird an den nächsten drei Wochenenden mit drei Doppel-Spieltagen abgewickelt, wobei der TC Bad Homburg am Samstag um 10 Uhr zum nächsten Derby beim TC Sportwelt Rosbach antritt und am Sonntag spielfrei ist.

Hornets siegten auch in Mannheim

Bad Homburg (gw). Die Bad Homburg Hornets schicken sich an, die beste Saison ihrer Vereinsgeschichte in der 1. Baseball-Bundesliga Süd zu spielen, denn auch vom Doubleheader bei den Mannheim Tornados sind die „Hornissen“ nicht mit leeren Händen in den Taunus zurückgekehrt.

In Spiel eins feierten die Gäste einen 9:5-Sieg, dem in der zweiten Partie eine 2:4-Niederlage folgte. Am kommenden Sonntag gastieren die Bad Homburg Hornets beim Tabellendritten Heidenheim Heideköpfe, gegen den es in der Vorrunde am 25. Mai zunächst eine 2:8-Niederlage und anschließend mit einem 2:0 den zweiten Sieg in dieser Bundesliga-Saison gegeben hatte.

Wettbewerb „Jugend malt“: Auszeichnung für Gloria Babel

Bad Homburg (hw). Das hessische Ministerium für Wissenschaft und Kunst nahm das 200-jährige Brüder-Grimm-Jubiläum zum Anlass für die Ausschreibung eines Landeswettbewerbs „Jugend malt“ mit dem Thema „Märchenfiguren der Brüder Grimm“. Auch das Kaiserin-Friedrich-Gymnasium nahm daran teil. Die Schüler der Klassen 5b1, 5n, 6bc und 6e haben sich im Kunstunterricht unter Leitung von Dr. Kroschewski intensiv mit den Märchen der Gebrüder Grimm beschäftigt. Die schönsten und interessantesten Blätter wurden zum Wettbewerb der Altersgruppe der Neun- bis Zwölfjährigen eingeschickt.

Die KFG-Schülerin Gloria Babel (Klasse 6e) wurde für ihr Bild „Der Sc huh ist zu klein“ mit einer Urkunde ausgezeichnet.

Von den 8260 Einsendungen von Kindern und Jugendlichen zwischen sechs und 16 Jahren wurden von der Jury 50 künstlerische Arbeiten ausgewählt, die nun im Landtag in Wiesbaden und in der Documenta-Halle in Kassel ausgestellt werden. Als einzige Schülerin des KFG konnte Gloria Babel (6e) bei der feierlichen Ausstellungseröffnung und Preisverleihung im Hessischen Landtag für ihr Bild „Der Schuh ist zu klein“ eine Urkunde von Ministerin Eva Kühne-Hörmann entgegennehmen.

„Die Faszination, die von den Märchen ausgeht, hält uns gefangen, verzaubert, bereichert uns und führt uns in andere Welten. Das hat sich zum Glück noch nicht geändert“, sagte Kühne-Hörmann bei der Preisverleihung. Gerade in Zeiten des Internets, der mobilen Erreichbarkeit und der digitalen Fotografie sei es schön zu erfahren, dass es so viele märcheninteressierte junge Menschen gebe.

Eine Ausstellung der im Unterricht entstandenen Brüder-Grimm-Illustrationen wird beim Schulfest am 28. Juni im Kaiserin-Friedrich-Gymnasium zu sehen sein.

Ein neues Fahrzeug für das Tierheim

Das Tierheim des Hochtaunuskreises ist immer auf Spenden angewiesen. Daher konnten sich die Leiterin Nicole Vorlauf und der Vorsitzende Axel Bangert besonders freuen, als ihnen ein neues Auto von den Vertretern der Tierschutzvereine Oberursel und Bad Homburg, Volkmar Heinze und Renate Echterdiek (v.l.), übergeben wurde. In erster Linie dient das Fahrzeug dem Transport von Fundtieren aus den Kommunen des Hochtaunuskreises. Besonders angenehm für die Tiere ist es, dass der Citroen Berlingo mit einer Klimaanlage ausgestattet ist. Außerdem können mit dem neuen Auto die Lebensmitteltransporte für die Tiertafel durchgeführt werden, die monatlich auf dem Festplatz am Heuchelbach in Bad Homburg organisiert wird. Foto: mj

STELLENMARKT

ROMBUS
Gesellschaft für Zeitarbeit
frankfurt@zeitarbeit-rombus.de
www.zeitarbeit-rombus.de
Wir suchen für unseren Kunden in Bad Homburg
Zimmermädchen/ -reiniger (m/w)
von Montag bis Freitag in der Zeit von 8:00 bis 12:00. Am Wochenende wird ca. einmal alle 6 Wochen gearbeitet.
Bewerben Sie sich bei uns telefonisch, per E-Mail oder Post.
Großer Hirschgraben 15
60311 FFM • (069) 13 37 403

5 Produktionshelfer m/w, Metallerfahrung von Vorteil, für Königstein gesucht. Langfr. Einsatz im 3-Schicht-Betrieb. 8,19 € – 12,29 € pro Stunde.
APM Zeitarbeit, Herr Korn
Tel: 06181 - 906 68 11

Festeinstellung auch ohne Berufsausbildung! Wir suchen ab sofort in Vollzeit für unseren Kunden in Friedrichsdorf/ Köppern **10 Produktionsmitarbeiter m/w** für die Kleinteilemontage & Bestückung, Verpackung sowie Qualitätskontrolle. Sie sind zuverlässig, teamfähig und arbeiten gerne im 2-Schichtsystem? **Dann freuen wir uns über Ihren Anruf unter:**
Tel.: 06172/68766-0

Nette Telefonstimme (m/w)
gesucht. Deutschlands führender Frühstücksdienst sucht zur Verstärkung des wachsenden Standortes Bad Homburg eine **Bürokraft auf 450,– € Basis**, Erfahrungen in diesem Bereich sind von Vorteil.
Sie nehmen Anrufe entgegen, tragen Bestellungen ein, beantworten E-Mails und rufen auch aktiv unsere Interessenten an.
Morgengold Frühstücksdienst
Bad Homburg
Tel.: 06172 - 2659549
bad-homburg@morgengold.de

Suche **Fahrer/in für Schülerbeförderung** im Hochtaunuskreis **auf 450,– Euro Basis.** Gerne auch Rentner/Frührentner. Kein P-Schein erforderlich. Kontaktaufnahme unter Telefonnummer:
0151-14998504

Liebevolle
Kinderbetreuungsperson
in Friedrichsdorf gesucht! Betreuung eines Jungen (8 J.), Mo.–Do., je 12–15 Uhr, Abholung v. der Schule in Friedrichsdorf, gemeinsames Mittagessen und Hausaufgabenbetreuung.
Nähere Auskünfte bei:
pme Familienservice,
Fr. Gastreich,
Tel.: 069-920208-100 od.
johanna.gastreich@familienservice.de

Putzhilfe (2 x 2,5 Std./Woche)
für Apotheke in Bad Homburg-Obereschbach gesucht.
Tel. 0178-1412727

www.diehessenfee.de
sucht Unterstützung im Bereich Wohnungsreinigung auf Voll- u. Teilzeit oder auf selbständiger Basis. Ideal auch für Existenzgründer.
Tel. 0177 - 410 5004

Wir suchen zur Verstärkung unseres Teams in Oberursel-Oberstedten zuverlässige und gepflegte
Servicekräfte (m/w)
Voll- oder Teilzeit (3-Schichtbetrieb). Wir erwarten ein zuverlässiges und sauberes Auftreten, Teamfähigkeit und Interesse an einem dauerhaften Arbeitsverhältnis. Wir bieten einen sicheren Arbeitsplatz, angenehmes Betriebsklima und eine angemessene Bezahlung. Bei Interesse bitte melden bei:
Astro Automaten GmbH
www.astro-automaten.de
Fr. Traband 0151-19724700

Die
François-Blanc-Spielbank Bad Homburg
sucht
Baldmöglichst, spätestens zum 01.09.2013
Omnibus-/Kraftfahrer (w/m)
Anforderungsprofil:
- Gültiger Personenbeförderungsschein/Busschein und Führerschein

Aufgabenbereich:
- Zubringerdienste zwischen FFM und HG sowie umgekehrt
- Sonn-, Feiertags- und Nachtarbeit, 38-Std.-Woche
- Kleinrepratur- und Pflegedienste an Fahrzeugen (Mercedes Sprinter)
- Gute Excel-Kenntnisse und Erfahrung in der Dienstplangestaltung wären von Vorteil

Vergütung:
- Nach Tarifvertrag

Bitte senden Sie Ihre aussagekräftige Bewerbung an die Personalabteilung der François-Blanc-Spielbank Bad Homburg
Kisseleffstraße 35,
61348 Bad Homburg v. d. Höhe.
François Blanc
Spielbank Bad Homburg
seit 1841

Wir suchen ab sofort
1 Aushilfe m/w
an Wochenenden für den Nachtdienst an der Reception
Basis € 450,00 – ideal für Studenten und rüstige Rentner –
Gute Englischkenntnisse, gepflegtes Auftreten. FS Kl. 3.
Haben Sie Interesse? .... Dann rufen Sie uns einfach an, oder schicken Sie uns Ihre Bewerbungsunterlagen zu. Ihr Ansprechpartner ist Direktor Michael Strauß.
PARKHOTEL BAD HOMBURG
Kaiser-Friedrich-Promenade 53-55, 61348 Bad Homburg
Telefon: 06172 / 8010
eMail: strauss@parkhotel-bad-homburg.de

Erfolg durch Werbung

Anzeigen-Hotline 0 6171 6 28 80

Wir suchen ab sofort
1 freundliche Aushilfe w/m
für unsere Hotelbar Park Lounge
– an Wochenenden 13.00 – 18.00 und 18.00 – 23.00 Uhr –
auf Basis € 450,00
für sky Sportübertragungen
Gute Englischkenntnisse, ein gepflegtes Auftreten sowie selbständiges Arbeiten setzen wir voraus.
Haben Sie Interesse? Dann freuen wir uns über Ihre Bewerbung. Ihr Ansprechpartner ist Direktor Michael Strauß.
PARKHOTEL BAD HOMBURG
Kaiser-Friedrich-Promenade 53-55 · 61348 Bad Homburg
Telefon: 06172 / 8010
eMail: strauss@parkhotel-bad-homburg.de

Gute Pflege sucht gute Mitarbeiter
Sie suchen eine abwechslungsreiche Tätigkeit, in der Ihre Ideen zählen, Weiterbildung großgeschrieben wird und Sie auf ein dynamisches, freundliches Team treffen? Dann kommen Sie als
examinierte Pflegefachkraft (m/w)
in unsere Kursana Villa Oberursel und arbeiten in einem stilvollen Ambiente. Wir bieten Ihnen einen ausgewogenen Dienstplan und Zeit zur Pflege und Betreuung unserer Bewohner aufgrund eines höheren Personalschlüssels. Kursana ist mit 116 Einrichtungen der führende private Dienstleister im Bereich der professionellen Seniorenpflege und -betreuung.
Wir freuen uns auf Ihre aussagekräftige Bewerbung mit Angaben zum frühestmöglichen Eintrittstermin und Ihrer Gehaltsvorstellung.
Kursana Villa Oberursel, Frau Tappert,
Epinayplatz 1, 61440 Oberursel im Taunus,
E-Mail: kursana-oberursel@dussmann.de
www.kursana.de
KURSANA VILLA

Wir suchen zum nächstmöglichen Eintritt eine(n)
Steuerfachangestellte(n) bzw. Steuerfachwirt(in)
die/der selbständig und verantwortungsbewusst einen eigenen Mandantenkreis betreut.
Wir bieten eine leistungsgerechte Bezahlung, flexible Arbeitszeiten, ein modernes Büro, Unterstützung bei der Weiterbildung, Fahrtkostenzuschüsse sowie ein angenehmes Betriebsklima.
SCHWARTZKOPFF • JAMIN STEUERBERATER
FELDBERGSTR. 48 – 50 · 61440 OBERURSEL · TEL. 06171-58580 · INFO@SJ-STB.DE

Zahnmedizinische/r Fachangestellte/r
mit Berufserfahrung für Assistenz am Stuhl sowie Rezeption in Oberursel gesucht.
Bewerbung bitte an:
Zahnarztpraxis
Dr.Monika Schuchert
Vorstadt 2 , 61440 Oberursel
Tel. 06171 3366
E-Mail:
Dr.monika.schuchert@telemed.de

Eine Ferienwoche lang wurde – nicht nur – Hockey gespielt

Bad Homburg (hw). Zu Beginn der Sommerferien war der Hockeyplatz vom Sportzentrum Nordwest kaum wiederzuerkennen: 125 Kinder und Jugendliche vom Hockey-Club Bad Homburg und MTV Kronberg im Alter von acht bis 13 Jahren hatten beim 9. Hockeycamp gemeinsam mit 22 Trainern eine Woche lang Spiel, Sport und Spaß.

Neben den hauptamtlichen Trainern Tobias Wuttke und Moritz Schneider, der auch aktiver Bundesligaspieler beim Frankfurter SC 80 ist, engagierten sich die clubeigenen Jugendtrainer sowie weitere lizensierte Trainer vom MTV Kronberg und vom SC Frankfurt 1880 für das Camp. Hauptorganisator war Markus Schrick, ebenfalls Trainer des HC Bad Homburg mit einer B-Lizenz.

Bei strahlendem Sonnenschein wurde täglich von 9 bis 17.30 Uhr auf dem Platz nicht nur in fünf Trainingseinheiten Hockey gespielt und sich in Schläger- und Ballführung geübt, sondern noch vieles mehr: Fünf Mannschaften à 25 Hockeybegeisterte übten sich in fremden Sportarten wie Baseball oder Lacrosse, im Rutschen auf großen nassen Folien, im Geo-Caching in den Kirdorfer Obstwiesen – einer Schnitzeljagd mit GPS – und am vorletzten Tag im Schwimmen im Seedammbad. Ein gemeinsam einstudierter Hockey-Camp-Tanz zum all morgendlichen Aufwärmen hob die Stimmung zusätzlich.

Am letzten Abend wurde ein Grillfest mit buntem Buffet organisiert, zu dem auch die Familien eingeladen wurden: 350 Kinder, Jugendliche, Eltern und Großeltern genossen die Atmosphäre auf dem Hockeygelände, wo Groß und Klein, Alt und Jung immer noch ausreichend Ausdauer zum Spielen mit und ohne Ball hatten. Krönender Abschluss der Hockeycamp-Woche war das gemeinsame Übernachten in Zelten auf der Grünfläche neben der Anlage.

Das Hockeycamp im Sportzentrum Nordwest hielt 125 Kinder auf Trab und bei Laune.

Lieferwagen bremste wegen Notarztwagen

Bad Homburg (hw). Bei einem Auffahrunfall am Montag um 10.04 Uhr an der Einmündung Hindenburgring/Hessenring/Urseler Straße wurde eine 29-jährige Pkw-Fahrerin leicht verletzt. Es entstand Sachschaden in Höhe von circa 6000 Euro. Die junge Frau hatte das Bremsmanöver des vor ihr fahrenden 37-jährigen Fiat Ducato-Fahrers zu spät bemerkt, der einem aus der Urseler Straße auf den Hindenburgring abbiegenden, auf Einsatzfahrt befindlichen, Notarztwagen freie Bahn schaffte.

Für Kinder wird im Hessenpark ein breitgefächertes Sommerferienprogramm geboten.

Zeitreisen für Schüler in den Ferien

Hochtaunus (how). Das Freilichtmuseum Hessenpark bietet bis 18. August ein buntes Ferienprogramm an. Es stehen Vorführungen und Mitmachaktionen zur Textilherstellung (20./21. Juli), die Thementage „Alt und Jung“ mit Abenteuern für Großeltern, Eltern und Enkel (23. bis 25. Juli), Fachwerkbau zum Mitmachen für große und kleine Baumeister (30. Juli bis 1. August) und ein Ferienwochenende mit „Alten Spielen“ (3. und 4. August) auf dem Programm. In der Schreinerei dreht sich am 24. und 25. Juli alles um Holz, Hammer und Säge. Handwerksvorführungen in den Werkstätten zeigen, wie die Menschen auf dem Land gelebt und gearbeitet haben. Zu den Höhepunkten der Ferienzeit gehören die Dampftage am 27. und 28. Juli und die Museumsnacht am 17. August. Den Abschluss bildet die Kinderwoche, die in der letzten Ferienwoche stattfindet. Vom 12. bis 18. August werden im gesamten Freilichtmuseum Aktionen zum Mitmachen angeboten. Kinder können an historischen Schulstunden teilnehmen, mit der Laubsäge arbeiten, die Tiere des Waldes kennenlernen oder Theaterpuppen herstellen. Bei Bastelaktionen können sie ihre Fingerfertigkeit unter Beweis stellen.

Die Sommerferien enden mit einer Zeitreise ins Jahr 1913. Am 18. August nimmt das Museumstheater alle Besucher mit auf eine Landpartie ins Taunusdörfchen „Nirgendwo“. Nähere Informationen zum Ferienprogramm gibt es unter www.hessenpark.de und unter www.facebook.com/Hessenpark.

Bauen & Wohnen

Luftig unter dem Sonnensegel

Idealer Schutz für Gärten und Terrassen

lps/Pb. Sobald es wärmer wird, hält es bei schönem Wetter und freier Zeit kaum jemanden in den Räumen. Garten und Terrasse werden zu den Outdoor-Wohnzimmern, die so lange es möglich ist, genutzt werden. Ihre Saison dauert meist vom Frühjahr bis in den Herbst hinein. Für den notwendigen Sonnenschutz kann man unter verschiedenen Möglichkeiten wählen. Eine davon ist das Sonnensegel, welches vielerorts stilvoll und elegant über der Veranda oder dem gepflegten Rasen schwebt.

Die Segel sind universell rund ums Haus attraktiv und sinnvoll einsetzbar und leisten gute Dienste zum Beispiel bei Grillfesten oder Cocktailpartys. Auch zum ganz privaten Relaxen sind sie bestens geeignet. Sonnensegel gibt es in verschiedenen Varianten sowie für unterschiedliche Anforderungen. So sind die starren Segel flexibel einsetzbar, da sie mit Erdnägeln fixiert werden und sich schnell auf- sowie abbauen lassen. Man kann sie überall im Garten platzieren oder zu einem Picknick mitnehmen. Großen Komfort bieten dagegen fest eingebaute Modelle.

Zur Produktpalette gehören Segel mit Motorantrieb, die per Funkfernsteuerung ein- und ausgefahren werden können. Sind sie mit Windsensoren ausgestattet, die dafür sorgen, dass sich der Sonnenschutz bei stärkerem Wind von selbst einrollt.

Eine weitere Möglichkeit sind die beweglichen Sonnensegel, welche sich der entsprechenden Wohn- und Einbausituation anpassen können. Sie werden nach den individuellen Bedürfnissen ausgerichtet und angebracht. Form, Größe, Farbe und Zuschnitt können mit Hilfe einer fachkundigen Beratung vor Ort nahezu frei gewählt werden. In jedem Falle ist es ratsam, sich beraten zu lassen, welches Sonnensegel zum persönlichen Bedarf und den gestalterischen Vorstellungen passt.

lps/Pb. Der elegante Sommertrend schützt vor zu viel Sonne und ist im modernen Design zudem ein architektonisches Stilmittel. *Foto: WAREMA*

RESTÖLVERGÜTUNG
ÖLTANKS
jeder Art werden von uns preisgünstig seit fast 50 Jahren
gebaut · gereinigt · saniert · demontiert.
Rufen Sie uns an!
Sie werden freundlich und unverbindlich beraten.
Ihr zuverlässiger Fachbetrieb nach § 19 WHG
Peter Wildberger GmbH
Tankbau · Tankschutz · Schlosserei
MEISTERBETRIEB SEIT 1928
Siegener Str. 1 · 65936 Frankfurt · Tel. 069 / 34 18 42 · Fax 069 / 34 12 36
RESTÖLVERGÜTUNG

Wir "machen" die schönen Gärten ...
überall in Rhein-Main!
Seit 5 Jahren - Gartengestaltung und Pflege zu fairen Preisen!
Beratung
Neuanpflanzung
Rollrasen
Baumpflege
Terrassenbau
Pflasterarbeiten
Objektpflege- & Sanierung
ALBISHAUSEN Taunus-Gartenbau
mail: taunus-gartenbau@t-online.de
Friedrichsdorf/Taunus
06172-1371001

Neue Zimmerdecke, in nur 1 Tag!
BEWÄHRTE QUALITÄT SEIT 1982
PLAMECO DECKEN
Besuchen Sie unsere Ausstellung
Di. + Do. 14–18 Uhr und Sa. 12–16 Uhr
Ohne ausräumen und Beleuchtung nach Wunsch
Zimmerdecken • Beleuchtung • Zierleisten
Fachbetrieb Rhein-Main · Berner Str. 50
60437 Nieder-Eschbach (hinter IKEA) oder rufen Sie an: Tel. 0 69-89 90 67 44

PARKETT- & MÖBELSTUDIO YOURSTYLE
PARKETT
EINBAUMÖBEL
PFLEGEMITTEL
FENSTER
INNENTÜREN
HAUSTÜREN
Qualität zum fairen Preis!
Öffnungszeiten:
Mo.–Fr. 14.00–18.00 Uhr
Sa. 10.00–13.00 Uhr
Höchster Straße 40
65835 Liederbach
Telefon 0800 – 000 11 26
(kostenfrei)
www.yourstylehome.de
TopaTeam & raumplus Partnerbetrieb

Haus- u. Wohnungssanierungen
Rund-ums-Haus-Service
Tel. 069/549485, Mobil 0178/2838541

Dachbodenausbau zum Festpreis, ökologisch und wirtschaftlich
www.dachreiter-gmbh.de

Ofenstudio Bad Vilbel GmbH
KAMINE & KAMINKASSETTEN
SPEICHERÖFEN & SCHORNSTEINE
SONDERVERKAUF von Ausstellungsöfen
Zeppelinstraße 14 · 61118 Bad Vilbel
Tel. 0 61 01 / 80 33 144
www.ofenstudio-gmbh.de

Bäume fällen, schneiden und roden. Gartenpflege und Gestaltung. Tel. 06171/6941543
Firma FR Oberurseler Forstdienstleistungen
www.oberurseler-forstdienstleistungen.de

Anzeigen-Hotline
☎ 0 61 71/6 28 80

Dingeldein GmbH
Schornstein-, Dach- und Ofen-Technik
Alles rund um den Schornstein
Dacharbeiten aller Art
Kaminöfen und Kamine
Ofenstudio Bad Vilbel
Meisterbetrieb
Tel. 06101 - 12 83 99
Zeppelinstr. 14 · Bad Vilbel · Gewerbegeb. Am Stock
www.dingeldein-schornstein.de

Zehn Homburger Jugendliche haben Lijiang kennengelernt

Bad Homburg (eh). Zehn Jugendliche aus Bad Homburg haben eine Woche lang die chinesische Stadt Lijiang kennengelernt. Der von der Stadt organisierte Besuch ist der erste Teil eines seit Längerem vorbereiteten Austauschs. Begleitet wurde die Gruppe von drei Beschäftigten der Stadt aus dem Fachdienst Kinder- und Jugendförderung, Silke Amrein, Marc Nolte und Cornelia Veit. Untergebracht war die Gruppe in einem Hotel nahe der Altstadt von Lijiang.

Nach ihrer Ankunft knüpften die Bad Homburger Jugendlichen, alle im Alter zwischen 16 und 19 Jahren, beim Besuch der „No. 1 Senior High School“ Kontakte zu Gleichaltrigen. Basketball gehörte ebenso zu diesem Treffen wie das Schreiben der Dongbaschrift, der aus dem 13. Jahrhundert stammenden, mit vielen Piktogrammen arbeitenden Schrift der Volksgruppe der Naxi, der Ureinwohner von Lijiang. Auch deren Tänze und Gesänge sowie ein Besuch im Museum zur Dongba-Kultur waren Teil des Programms während des Austauschs. Kultur und Schrift der Naxi standen mehrfach auf dem Programm, denn diese Überlieferung zählt heute zum Unesco-Weltkulturerbe. Die Stadt Lijiang hat zwei weitere Welterbe-Stätten aufzuweisen, die beide ebenfalls Ziele der Bad Homburger Jugendlichen waren. Zum Weltkulturerbe gehört die Altstadt von Lijiang, In der Weltnaturerbe-Liste steht die Umgebung von Lijiang mit dem eindrucksvollen Jade-Drachen-Schnee-Berg.

Weitere Ziele waren historische Stätten in Lijiang und in der Umgebung. Die Jugendlichen informierten sich über die früher bei Lijiang verlaufende Teeroute, die wie die Seidenstraße zu den bedeutsamen asiatischen Handelswegen gehörte. Besuche im Schwarze-Drachen-Teich-Park und an dem rund zehn Kilometer westlich von Lijiang gelegenen Lashi-See rundeten das Programm ab. Außerdem lernten die Gäste das Jugendzentrum des Bezirks Yulong kennen.

Die zehn Jugendlichen hatten eine gute Vorbereitungszeit, sodass sie gut mit den Gegebenheiten in Lijiang umgehen konnten. Besonders hoben sie die Unterschiede beim Essen hervor. So berichteten sie, dass sie oft nicht genau wussten, was sie gerade aßen. Dabei gab es einige Überraschungen: So mundete so manchem Bad Homburger Jugendlichen das Yakfleisch, das sie vorher nicht kannten und auch der Yakjoghurt kam gut an. Besonders die Altstadt von Lijiang stieß bei den Jugendlichen auf großes Interesse. Auch die Naxi-Kultur fanden sie sehr beeindruckend. Beim Treffen mit Gleichaltrigen stellten sie fest, dass es viele Gemeinsamkeiten zwischen chinesischen und deutschen Jugendlichen gibt, obwohl die Kultur eine völlig andere ist. E-Mail-Adressen wurde ausgetauscht. Die Bad Homburger Jugendlichen erfuhren auch , dass es in der Volksrepublik China keinen Zugang zu Facebook gibt.

Zurück in Bad Homburg versuchten die Jugendlichen, wieder in den heimischen Rhythmus zu gelangen. Die knapp 10 000-Kilometer-Reise von Lijiang über Kunming und Shanghai nach Frankfurt und Bad Homburg saß ihnen noch gehörig in den Knochen. Doch in Bad Homburg angekommen, haben einige zunächst erst einmal Sprudelwasser getrunken, was es in Lijiang nicht gibt. Und Pizza, Spaghetti und Haferflocken gegessen. Das war nach dem sechstägigen Aufenthalt in Lijiang zuhause erst einmal das Größte.

Die Stadt Bad Homburg unterhält seit 2011 freundschaftliche Kontakte zur Stadt Lijiang. Damals unterzeichneten beide Seiten ein Memorandum of Understanding, in dem unter anderem ein Jugendaustausch vereinbart wurde. Den jetzigen Besuch hatten Mitarbeiter der Stadt mit einem Aufenthalt in Lijiang vorbereitet, ein Gegenbesuch chinesischer Fachleute aus der Jugendarbeit hat ebenfalls stattgefunden. Die Bundesrepublik unterstützt den Austausch finanziell.

„Wenn junge Menschen sich in einer globalen Welt treffen, ist das ein ganz wichtiger Punkt für ein friedliches Miteinander“, betonte Oberbürgermeister Michael Korwisi. Bad Homburg erwartet eine Gruppe aus China zum Gegenbesuch von 28. August bis 4. September.

Die Gruppe der Bad Homburger Jugendlichen und ihre Begleiter vor einer traditionellen Tempelanlage bei Lijiang: Erste Reihe von links: Carolin Plociniczak, Amelie Svensson und Kukka Ilmanen; Zweite Reihe von links: Moritz Zoia, Ellen Steinau, Mandy Köhert und Silke Amrein (Betreuerin); Dritte Reihe von links: Kevin Gross, Cornelia Veit (Betreuerin) und Marc Nolte (Betreuer), Vierte Reihe von links: Yannic Mausolf, Daniel Mausolf und Leon Skarjan.

IMMOBILIENANGEBOTE

Haus-t-raum.de
Immobilien GmbH
Familyhaus – Weilrod
Charmant und neuwertig, ca. 140 m² feinste Wfl., 4 Schlaf-Zi., 2 moderne Bäder, Sonnenterrasse, für nur **€ 205.000,– inkl. EBK und Garage.**
Anruf –23.00 ☎ 06174 - 10 38

Haus-t-raum.de
Immobilien GmbH
Großes Familyhaus in Kronberg
210 m² Wfl., 70 m² WEB, Kamin, FBHzg., 5 Schlaf-Zi., ELW, für nur **€ 760.000,– inkl. Doppelgarage.**
Anruf –23.00 ☎ 06174 - 10 38

Haus-t-raum.de
Immobilien GmbH
EFH für Wohngourmets Bestlage Kelkheim
1A-Ruhelage in einem schönen Villengebiet, kurze Wege nach Ffm. und zum Flughafen, 206 m² feinste Wfl., Kamin, Gourmetküche, Luxusbäder u.v.a.m., für nur **€ 729.000,– inkl. Doppelgar.**
Anruf –23.00 ☎ 06174 - 10 38

Haus-t-raum.de
Immobilien GmbH
Bungalowetage Königstein – Premiumlage Bereich Altkönigstraße
149 m² auf einer Ebene, gr. Terrasse mit Zugang zum schönen Garten, Kamin, Luxusbäder, moderne EBK für nur **€ 423.000,– inkl. 3 Stellplätze.**
Königstein
Schicke Wohnetage, ca. 100 m² feinste Wfl., 32,7 m² WEB, 2 Bäder, 12,4 m² Sonnenblk., kl. Einheit nur **€ 249.000,00 inkl. Garagenplatz.**
Anruf –23.00 ☎ 06174 - 10 38

Haus-t-raum.de
Immobilien GmbH
IMMOBILIEN-INFO
Wohne Deinem Traum ...
Schönheitsreparaturen: Kostenvoranschlag muss nicht verbindlich sein
Guten Tag, liebe Leserinnen und Leser,
in einem aktuellen Urteil entschied der Bundesgerichtshof, dass die Abgeltung von Schönheitsreparaturen nicht ausschließlich über einen vom Vermieter ausgewählten Handwerker erfolgen kann. Eine entsprechende Klausel im Mietvertrag ist somit für unwirksam erklärt worden (AZ VIII ZR 285/12).
Im vorliegenden Fall hatte eine Vermieterin die Kostenbeteiligung ihres ehemaligen Mieters an der Durchführung von Schönheitsreparaturen verlangt. Im Mietvertrag war eine entsprechende Klausel zur anteiligen Beteiligung formuliert. Auf Basis eines Kostenvoranschlags verlangte die Vermieterin einen Teilbetrag von 1.055,32 Euro.
Der Bundesgerichtshof entschied nun aktuell zugunsten des Mieters. Die Wahl eines von der Vermieterin bestimmten Handwerksbetriebs schränke die Rechte des Mieters unangemessen ein. Zwar kann grundsätzlich eine Kostenbeteiligung an Schönheitsreparaturen vereinbart werden, doch können Vermieter nicht auf einem bestimmten Dienstleister bestehen.
Ihr
Dieter Gehrig
Angaben ohne Gewähr.
Haus-t-raum Immobilien GmbH · Altkönigstr. 7 · 61462 Königstein

Sie haben Probleme mit Ihrer Immobilie und Ihrer Bank?
Sie stehen kurz vor oder schon in der Zwangsversteigerung ? Sie wissen nicht, wie es weitergeht? Dann sprechen Sie mit uns! Wir helfen Ihnen garantiert weiter, auch bei bereits beantragter Insolvenz (Firma & Privat). Keine Vorkasse, keine Gebühren, wir arbeiten *nur* auf Erfolgsbasis.
GAY & PARTNER
Krisen- und Insolvenzmanagement bei Immobilien-Schieflagen
Hotline (069) 24 18 29 64 · E-Mail: info@immobilien-schieflagen.de

Teneriffa: Exklusive Feriendomizile, Mit 4*-Standard im Maritim Hotel, n. Pto de la Cruz, ab 31 m² WuNFL., ab € 63.000,–, Klima, vollmöbliert, direkt am Meer, wunderschöne Parkanlage, deutschspr. Verw., **Maritim Hotelges. Bad Salzuflen** www.finanzbau.de

Kapitalanlage – Friedrichsdorf!
1a Wohnlage am Hardtwald
Gepfl. u. hell, 2 Zi., 53 m² Wfl.,Balkon, EBK, tgl. Bad, Garage u.v.m.
Nette Mieterin vorhanden, netto 610,-- €
KP € 139.000,--
Friedrichsdorf – Dillingen
Gepfl. 1 Zi.-App., 34 m² Wfl., Balkon, Garage, Miete netto 410,-- €,
nur 4-Fam.-Hs. **KP € 76.000,--**
Info: www.hs-hg.de
SCHMITT-IMMOBILIEN · 0 61 72 / 7 90 97
Achtung! Für nette Kunden ständig neue Objekte gesucht.

Schmitten € 349.000
Freistehendes EFH* Top-gepflegt* Bj. '86* helle 150m² Wfl.* 2-TGL-Bäder* Kaminofen* EBK* 452m² Grundstück* 2 PKW-Stellpl.!
Oberursel € 239.000
Weißkirchen* schöne, helle 3-4-Zimmer-Maisonette-Wohnung* Parkett* Gäste-WC* EBK* TGL-Bad* Balkon* Tiefgaragenplatz!
Oberursel € 150.000
Doppelpack mit ca. 6% Rendite - 2 x 1 Zi. App. zur Kapitalanlage* jeweils ca. 40m² Wfl.* Laminat* Loggia mit Weitblick!
ADLER IMMOBILIEN
HIER FÜHL' ICH MICH WOHL.
adler-immobilien.de 06171. 58 400

Hier könnte Ihre Anzeige stehen!

Besser als Haus – Penthouse! Absolut schick, NEU, Allein-Etage, teilüberdachte Terrasse mit sagenhaftem Blick über **Oberursel** bis Skyline Frankfurt, 160 m² Wfl. in Top-Ausstattung, barrierefrei, 758.900 €, **KÄUFERPROVISIONSFREI.** HÄHNLEIN & KRÖNERT Immobilien **Tel. 06192 / 20 68 20** www.hki24.de

Ein schöner Garten

Um diesen großzügigen Garten wird man Sie beneiden. Es macht Freude, die Sonne zu genießen. Hell und freundlich präsentiert sich das 32 m² große Wohnzimmer. Der offene Kamin steht bereit für gemütliche Stunden am knisternden Feuer. In der Küche ist Platz zum gemeinsamen Kochen. Sie bestimmen die Ausstattung des Bades. An das Fenster hat der Architekt schon gedacht. Genau wie an Abstellraum und Gäste-WC. Drei gut geschnittene Schlafräume machen Ihr nagelneues Zuhause komplett. Für € 335.200 werden Sie Eigentümer in Hattersheim. Schon im neuen Jahr können Sie in der Krifteler Straße einziehen. Rufen Sie an oder kommen vorbei. Am

Sonntag, 21. Juli 2013 zwischen 11.00 und 13.00 Uhr

sind wir für Sie da und freuen uns über Ihren Besuch. Wir erwarten Sie in der Krifteler Str. 4. (Keine Beratung – kein Verkauf)

Dietmar Bücher
Schlüsselfertiges Bauen
65510 Idstein
www.dietmar-buecher.de
☎ 0 61 26 / 5 88 - 120

Hier sind Sie immer im „grünen Bereich“ – NEUbau Nähe Altstadt Oberursel mit eigenem Park – 2- bis 5-Zi.-ETW, Balkon, teilw. mit Garten, ab **189.500 €**, Penthouse mit Dachterrasse, ab **599.800** €, barrierefrei, kontrollierte Be-/Entlüftung, KFW 70. **Beratung Baustelle: Sa. + So. 14–16 Uhr, Hohemarkstraße / Im Portugall.** HÄHNLEIN & KRÖNERT Immobilien **Tel. 06192 / 20 68 20** www.li-24.de

FRIEDRICHSDORF
In der Natur zu Hause sein
und dennoch die Stadt in wenigen Autominuten erreichen. Edle 4-Zi.-ETW mit ca. 125m² Wfl. zu verkaufen. Kleine Wohneinheit mit nur 5 Parteien. Hochwertige Bauqualität u. anspruchsvolle Ausstattung. Aufzug u.TG. Gute Verkehrsanbindung. NEUBAU-ERSTBEZUG
Dir. v. Eigt.! Tel.: 0172 - 68 44 075

GESUCHE

Bankgeprüft & besiegelt

ALTE Häuser / Villen/ Grundstücke
Renovierung, Teilbebauung o. Abriss, dringend v. Barzahler zum Kauf gesucht.
Alt – aber oho !
Ehepaar verfügt nach privatem Hausverkauf über viel Bargeld und sucht 3 – 5 Zimmer-Luxuswohnung in begehrter und verkehrsgünstiger Lage bis € 1 Mio.
Investmentbanker
mit Familie sucht repräsentatives Anwesen ab 160m² Wfl. & 4 SZ bis **€ 950.000** - auch renovierungsbedürftig
China boomt ..
für Mitarbeiter chinesischer Unternehmen suchen wir im Auftrag 3-5 Zi-ETW oder RH/ DHH und auch FH **bis 1,5 Mio.**
Eigentumswohnungen
von 2 - 5 Zimmer im gesamten Gebiet v. div. Auftraggebern zum Kauf gesucht.
Mietwohnungen / Häuser
In allen Größen im Auftrag ansässiger Firmen zur Anmietung dringend gesucht.
ADLER IMMOBILIEN
HIER FÜHL' ICH MICH WOHL.
adler-immobilien.de 06171. 58 400

Inserieren zahltsich aus!
☎ **(0 61 71) 6 28 80**

GESUCHT
Friedrichsdorf
Reihenhaus
od. DHH
und 2/3/4 ZW
Schmitt-Immobilien · 0 61 72 / 7 90 97

VERMIETUNG

Komplett eingerichteter Arbeitsplatz für medizinische Fußpflegerin in Bad Homburg City zu vermieten. Tel. 0 61 72 / 86 72 14

Kronberg-Oberhöchstadt
90–160 qm Büro mit 220 qm Service-/Lagerfläche zu vermieten. **Tel.: 06173-68558**

FRIEDRICHSDORF
Dillinger Hang
Moderne 3-Zi.-Whg. mit ca. 86m² Wfl. ab 1.8.2013 zu vermieten. TGL-Bad, Gäste-WC, EBKÜ, großer Balkon. Hochwertige Ausstattung wie Parkett, FBHZ, elektr. Rolläden, Aufzug+TG. KM inkl. 1TG-Stellpl. + 1 Außenstellpl.: 1.050€ zzgl. NK.
Dir. v. Eigt.! Tel.: 0172 - 68 44 075

ICH bin IHR verlässlicher Partner beim Verkauf Ihrer Immobilie !
Carsten Nöthe
Immobilienmakler
Tel.: 06172 – 8987 250
www.noethe-immobilien.de
ICH HELFE IHNEN – diskret, kompetent u. mit meiner 15-jährigen Berufserfahrung! Der große Vorteil: Käufer u. Verkäufer haben nur einen Ansprechpartner – mich ! Alles kommt aus einer Hand ! Kein Besichtigungstourismus ! – Ich freue mich auf Ihren Anruf !

SGI IMMOBILIEN

VERKAUF
Garni-Hotel + Wohnhaus, HG-Ober-Erlenbach, 1.066 qm Grdst., 604 qm Nutzfl., Hotel Bj. 1990, 32 Zimmer, Schwimmb./Sauna, etc., 12 Pkw-Plätze, gute Ausl., Wohnh., ca. 330 qm Wfl., sanierungsbed., incl. Inventar, **€ 980.000,-**

GESUCHE
KÖNNEN SIE UNS HELFEN???
Wir suchen dringend für unsere vorgemerkten Kunden 2–5-Zi.-Whng. & Häuser (Miete & Kauf) im Erscheinungsgebiet der Zeitung. Rufen Sie uns umgehend an. Wir garantieren Ihnen fachliche Beratung und schnelle Vermittlung.

Ihr Spezialist für qualifizierte Immobilien im Vordertaunus
Telefon 069 - 24182960
SGI Immobilien – Lyoner Str. 20 – 60528 Frankfurt
www.sgi-immobilien.de

Bio. Teppich-Wäsche ab € 11/m²
Teppich-Reparaturen / Verkauf
FARZIAN
Seit 1991 in Friedrichsdorf
Hugenottenstr. 40
Tel. 0 61 72 - 76 36 20

TAXI war gestern
Personenbeförderung
Stadtfahrt
ab 5,– EURO
Flughafentransfer
ab 27,– EURO
Frankfurt City
ab 25,– EURO
myCar
06172 - 3 11 72
&
06171 - 88 98 4 55
www.mc24h.de
Personenbeförderung

Orient Teppiche u. Bilder
Teppich-Reinigung u. -Reparatur
Jafari Friedrichsdorf
Hugenotten Straße 111
Tel. 01 75 - 73 12 833

PRINZ VON HESSEN WEINGUT
Johannisberg im Rheingau
Ein herzliches Willkommen zum
„Weingenuss im Garten“
10 Tage Straußwirtschaft
vom 19. bis 28. Juli 2013
Mo.-Fr. ab 17.00 Uhr, Sa. u. So. ab 12.00 Uhr
Raritätenprobe, Rebholzfeuer
Regionale Küche und Grillspezialitäten
Wir freuen uns auf Ihren Besuch!
Weingut PRINZ VON HESSEN
Grund 1, 65366 Johannisberg
Telefon: 0 67 22 - 40 91 80
www.prinz-von-hessen.de

Kapitän Meyer-Brenkhof Yachtschule
Untere Hainstraße 26, 61440 Oberursel
Bootsführerscheine
Segel-Motor-Funk-Charter
Infos unter: www.yachtschule-oberursel.de
06132 / 5 74 92 oder 0171 / 85 490 58

...wenn Sie auch weiterhin gelassen bleiben wollen!
BRITTA STIEL
RECHTSANWÄLTIN
FACHANWÄLTIN FÜR ARBEITSRECHT
FACHANWÄLTIN FÜR FAMILIENRECHT
MEDIATORIN (BAFM)
Frankfurter Straße 1
(ggü. Berliner Platz)
61476 Kronberg/Taunus
Telefon: 0 61 73 - 96 75 10
www.stiel-rechtsanwaelte.de

Heizung & Bäder
me. Torsten Vida GmbH
Wir bauen Ihr Traumbad aus einer Hand
Meisterbetrieb für:
- Brennwerttechnik
- Exklusive Bäder
- Kundendienst & Wartung
- Kanalreinigung &
- TV-Kanalinspektion
- Öl- & Gasfeuerung
- Solartechnik
WOLF -Kompetenz-Partner
Homburger Str. 38 · 61191 Rosbach v. d. H.
Telefon 0 60 03/76 77 · Fax 06003/6307
info@bad-heizung-vida.de
www.bad-heizung-vida.de
Termintreue und Sauberkeit werden bei uns GROSSGESCHRIEBEN!
Ihr Partner für modernes Heizen und Baden

Personen

Yumiko Wiesheu aus Bad Homburg ist die neue Präsidentin des International Women's Club of Frankfurt (IWC). Die gebürtige Japanerin wurde mit Beginn des neuen Clubjahrs zum 1. Juli zur Präsidentin für das Clubjahr 2013/2014 gewählt. Somit steht zum ersten Mal seit der Clubgründung im Jahr 1946 eine asiatische Präsidentin an der Spitze des IWC. Yumiko Wiesheu ist seit sieben Jahren engagiertes Mitglied des IWC-Frankfurt. Sie spricht fließend deutsch, japanisch und englisch. Sie ist verheiratet, hat zwei Kinder und lebt seit 14 Jahren in Bad Homburg. Im Jahr 2011 gründete sie eine Niederlassung der Urasenke-Teeschule in Frankfurt am Main. Als Teezeremonienmeisterin und Präsidentin der Teeschule durfte sie den japanischen Teegroßmeister Sen Soshitsu in der 16. Generation zur Eröffnungsfeier in der Mainmetropole empfangen. Zweck des IWC Frankfurt, dem 500 Frauen aus 55 Nationen angehören, ist neben der Pflege freundschaftlicher Beziehungen der interkulturelle Austausch. Als Präsidentin möchte Yumiko Wiesheu den Mitgliedern einen tieferen Zugang zur japanischen Kultur ermöglichen.

Präsidenten-Preis für Markus Kolb

Bad Homburg (gw). Mit 45 Punkten hat sich Markus Kolb den „Wanderpreis des Präsidenten“ beim Turnier des Royal Homburger Golf-Clubs (HGC) gesichert, während Thomas Ehms mit 31 Punkten (vor Sebastian Leigh mit 30) das beste Brutto-Ergebnis erreichte. Traditionsgemäß wurden die 70 Teilnehmer der Veranstaltung an Loch 16 von Präsident Jürgen Lemmer mit Tiroler Speck, Bratwurst und Grappa bewirtet. Die reichhaltig bestückte Tombola brachte einen Erlös von 500 Euro, der der „Schnellen Hilfe in Not“ zur Verfügung gestellt werden soll. Sonderpreise für den längsten Abschlag auf Bahn 15 und 18 erhielten bei den Damen Mandy Matthew und Jane Pfautsch-Chi, während Claus Assmann auf beiden Bahnen für den „longest drive“ ausgezeichnet wurde.

Schloss ist auch montags geöffnet

Bad Homburg (hw). Das Schloss Bad Homburg ist in den Sommerferien (bis einschließlich 16. August) zusätzlich auch montags geöffnet. Der Museumsshop ist von 10 bis 17 Uhr geöffnet. Führungen finden jeweils zur vollen Stunde von 10 Uhr (erste Führung) bis 16 Uhr (letzte Führung) statt. Der Weiße Turm ist von 10 bis 16 Uhr zu besichtigen.

Schlaganfallgruppe

Bad Homburg (hw). Der Selbsthilfeverband Schlaganfallbetroffener und gleichartig Behinderter lädt für Freitag, 19. Juli, 19 Uhr, in die Wicker-Klinik, Kaiser-Friedrich-Promenade (13. Stock), zum Erfahrungsaustausch und Bingospiel alle Mitglieder und Angehörigen ein. Infos erteilen Helga Ludwig, Telefon 06172-79913, und Petra Hilper, Tel. 06172-22178.

Yoga im Park

Bad Homburg (hw). Yoga im Park mit der Yoga-Lehrerin Michaela K. Pludra findet sonntags von 10.30 bis 12 Uhr bis 4. August im Jubiläumspark auf der großen Wiese statt. Mitzubringen ist bitte eine rutschfeste Übungsmatte. Bei Regen geht es ins Tanz- und Yogastudio, Elisabethenstraße 37. Zur Deckung der Kosten werden zehn Euro pro Teilnehmer erbeten.

Ein Service für die Leser der:
0 61 71 - 58 72 99
Bad Homburger Friedrichsdorfer Woche

NEU IN OBERURSEL
Bei uns haben Sie immer gute Karten!
Ticket Center Oberursel

OBERURSEL

Theater im Park
Wie es euch gefällt
Im Park der Klinik Hohe Mark
26.07. – 31.08.13 17,00 €

Orgelsommer im Taunus
Trio Angelico
St. Ursula Kirche
28.07.13 15,80 €

Sommer-Highlight
Schüssel
Alt Orschel
23.8. + 24.8.13 13,50 €

3. Beat-Night mit The Equals
Stadthalle Oberursel
09.11.2013 25,00 €

Kikeriki Theater
Stadthalle Oberursel
17. + 18.12.2013 29,70 €

FRANKFURT +

Burgfestspiele Bad Vilbel 2013
Bad Vilbel
bis 08.09.13

Aquanarium
Commerzbank-Arena Frankfurt
26. + 27.07.2013 15,75 – 61,75 €

Alice Cooper
Amphitheater Hanau
30.07.13 55,25 €

Silbermond
Festhalle Weilburg
02.08.13 34,35 €

Roger Waters "The Wall"
Commerzbank-Arena Frankfurt
09.08.13 81,05 – 236,30 €

Tigerpalast
Tigerpalast Frankfurt
22.08.13 – 09.02.14 65,50 €

Let it be – Musical
Alte Oper Frankfurt
27.08. – 01.09.13 16,25 – 67,00 €

Richard Clayderman
Capitol Offenbach
09.09.13 29,75 – 49,55 €

Cirque du Soleil
Festhalle Frankfurt
30.10. – 03.11.13 37,65 – 96,15 €

Lord of the Dance
Jahrhunderthalle Frankfurt
09.11.13 45,40 – 88,90 €

One Republic
Jahrhunderthalle Frankfurt
20.02.14 38,00 – 41,00 €

Semino Rossi
Alte Oper Frankfurt
26.03.14 37,90 – 76,50 €

Howard Carpendale
Alte Oper Frankfurt
03.04.14 45,35 – 99,40 €

Michel Müller
Kurtheater Bad Homburg
09.05.14 30,00 €

– HIGHLIGHTS –

André Rieu
Festhalle Frankfurt
23.01.14 54,00 – 85,00 €

David Garrett
Alte Oper Frankfurt
20.05.14 66,00 – 146,50 €

Thirty Seconds to Mars
Festhalle Frankfurt
07.11.13 43,90 – 55,40 €

Placebo
Festhalle Frankfurt
27.11.13 52,50 – 58,30 €

Andrea Berg
Festhalle Frankfurt
24.01.14 28,90 – 69,90 €

TICKETS ZUM SELBSTAUSDRUCKEN

Mario Barth
Festhalle Frankfurt
25.04.14 34,95 €

Bülent Ceylan
FRAPORT Arena
22.02.2014 33,45 €

Unser besonderer Service für Sie!
Unter Angabe des Kennworts Oberurseler Woche erhalten Sie Ihre Ticketbestellung zur ermäßigten Versandgebühr von 3,00 EUR postalisch zugestellt.

RMV Rhein-Main-Verkehrsverbund
JETZT Wochen- und Monatskarten im Ticket Center Oberursel erhältlich!

Bei uns haben Sie immer gute Karten!
Ticket Center Oberursel
Kumeliusstraße 8 · 61440 Oberursel
Telefon 0 61 71 - 58 72 99
info@ticketcenter-oberursel.de · www.ticketcenter.de
Öffnungszeiten: Mo.–Fr. 9.00 – 18.30 Uhr
Sa. 9.00 – 14.00 Uhr
Tickets auch zum Selbstausdrucken unter www.printyourticket.de