Bad Homburger Woche

Wöchentlich erscheinende unabhängige Lokalzeitung für die Stadt Bad Homburg mit den Stadtteilen Dornholzhausen, Gonzenheim, Kirdorf, Ober-Eschbach und Ober-Erlenbach sowie die Stadt Friedrichsdorf mit den Stadtteilen Friedrichsdorf, Burgholzhausen, Köppern und Seulberg.

Auflage: 38.600 Exemplare

Herausgegeben vom Hochtaunus Verlag GmbH · Vorstadt 20 · 61440 Oberursel · Telefon 0 61 71 / 62 88 - 0 · Telefax 0 61 71 / 62 88 - 19

17. Jahrgang | Donnerstag, 25. Oktober 2012 | Kalenderwoche **43**

Immobiliengesuche

Häuser + Villen
Eigentumswohnungen
Grundstücke

Von diversen Auftraggebern aus Industrie, Handel, Banken und von vermögenden Privatpersonen gesucht

Kompetent * Zuverlässig * Schnell

Ihr Partner für professionelle Immobilienbewertung

ADLER IMMOBILIEN
HIER FÜHL' ICH MICH WOHL.
adler-immobilien.de 06171. 58 400

***Goldene Oktobertage** im Bad Homburger Kurpark – bis Montag. Dann übernahm der Hochnebel das Kommando.* *Foto: Lebeau*

Testlauf mit einem Elektro-Bus

Bad Homburg (eh). Täglich fahren 750 Busse am Kurhaus vorbei. Daher ist die Stadt Bad Homburg beständig auf der Suche nach Möglichkeiten, den Status als Kurstadt zu erhalten und der allgemeinen Luftverschmutzung entgegenzuwirken.

Jetzt ließ Oberbürgermeister Michael Korwisi (Die Grünen) erstmals einen reinen Elektrobus im Stadtbusverkehr testen. Der Bus kommt aus der französischen Hauptstadt Paris, hat nach Angaben des Herstellers einen geringen Energieverbrauch und ist naturgemäß leiser als ein Stadtbus mit Dieselmotor. Deshalb hat er auch eine Glocke, mit der er Fußgänger auf sich aufmerksam macht.

Da im Rathaus durchaus auch Beschwerden wegen der als zu laut empfundenen Stadtbusse gerade in den Nachtzeiten eintreffen, wird auch hier immer nach Alternativen gesucht. Nach zwei Hybridbussen – das sind Fahrzeuge mit Diesel- und Elektromotor, die Anfang des Jahres getestet wurden – kam nun ein rein elektrisch betriebener Bus für eine Woche nach Bad Homburg. Oberbürgermeister Michael Korwisi testete zusammen mit Frank Denfeld, dem städtischen ÖPNV-Verantwortlichen, und Norman Heeg von der Kronberger Firma Solarmove GmbH, der den Kontakt zu dem französischen Elektrobus-Hersteller ermöglichte, den Bus, der den Namen „Oréos“ trägt. Er kommt momentan vorwiegend in mittelgroßen Städten in Frankreich zum Einsatz und wird von der Firma pvi hergestellt.

Der Elektromotor des 14 Tonnen schweren Fahrzeugs läuft mit einem Wirkungsgrad von 90 Prozent absolut verschleißfrei. Der Energieverbrauch konnte dank spezieller Technik um 80 Prozent gegenüber einem konventionellen Bus gesenkt werden. Mit seiner Kapazität von bis zu 49 Personen pro Fahrzeug liegt der Verbrauch pro Person extrem niedrig. Umgerechnet sind es weniger als 0,18 Liter pro 100 Kilometer und somit bei Vollbesetzung weniger als neun Liter auf 100 Kilometer. Die heutigen Stadtbusse verbrauchen rund 46 Liter Diesel auf 100 Kilometer.

Zudem ist das Außengeräusch des zehn Meter kurzen und 3,35 Meter hohen Busses ausgesprochen leise. Dank Klimaanlage und eigenständiger Standheizung, die mit Heizöl

(Fortsetzung auf Seite 3)

Der Elektrobus fasst maximal 49 Personen, was für die Hauptlinien im Stadtbusverkehr nicht ausreicht. Der Akku auf dem Dach hält 15 Stunden im Dauerbetrieb. *Foto: Ehmler*

Stadtwerke Bad Homburg v.d.Höhe
Nah'. Immer da. Und garantiert persönlich!
Ihr Seedammbad
www.stadtwerke-bad-homburg.de

WOLF & STENNER
RECHTSANWÄLTE
DIETMAR R. WOLF
RECHTSANWALT
LOUISENSTRASSE 84 · 61348 BAD HOMBURG
FON: 06172-279 475 · MAIL: WOLF@WOLF-ANWALT.DE
TÄTIGKEITSSCHWERPUNKTE: ARBEITSRECHT UND MIETRECHT

Radwechsel
€ 14,99
(ohne Wuchten)
Noch keinen Termin?
HESSOL
Morrstr. 17
61381 Frdf – Seulberg
Tel. 06172 / 75 124

Kapitän Meyer-Brenkhof Yachtschulen
Untere Hainstraße 26
61440 Oberursel
Bootsführerscheine
Segeln – Motorboot – Funkscheine
Info-Abend Di., 6. 11. 12, 20 Uhr
Infos unter: 06131 / 33 33 120 oder 0171 / 85 490 58
www.yachtschule-oberursel.de

AUDI · VW · SEAT · SKODA
JAHRES-INSPEKTION
75,- € (zzgl. Teile)
Kostenloser Hol- und Bringservice im Einzugsgebiet.
oettinger
OETTINGER Sportsystems GmbH
Max-Planck-Str. 36 · 61381 Friedrichsdorf
Tel. (06172) 9533-33 · info@oettinger.de
TUNING
SERVICE
INSPEKTION
REPARATUR

Schnell die schönsten Stücke sichern!
Geschmackvolle
Advents- und Weihnachtsdeko
in großer Auswahl.
Bauzentrum und Gartenland
Maeusel GmbH
Zeppelinstr. 25, 61118 Bad Vilbel, Gewerbegebiet Am Stock
8.00 -20.00 (Sa. 19.00) · Tel. 0 61 01 / 98 55 - 0 · www.maeusel.de

Professionelle Zahnreinigung für jede Altersstufe
- professionelle Zahnreinigung
- Zahnputzschule
- Kariesrisikobestimmung
- Zahnaufhellung (Bleaching)
- Prothesenreinigung

prophylaxe+
Für die Gesundheit & Schönheit Ihrer Zähne
www.plusprophylaxe.de
Prophylaxe+ · Landwehrweg 1 · Bad Homburg-Dornholzhausen · Tel.: 06172 - 9 97 90 99

VERANSTALTUNGEN Bad Homburg

Ausstellungen

„Jamim Mikedem“ – Alte jüdische Postkarten, Volkshochschule, Elisabethenstraße 4-8, montags bis donnerstags 9-12 Uhr und 14-19.30 Uhr sowie freitags 9-12 Uhr (8. bis 30. November)

Landschaften von Herbert Brandl, Altana Kulturstiftung, Sinclair-Haus, Löwengasse 15/Eingang Dorotheenstraße, dienstags 14-20 Uhr, mittwochs bis freitags 14-19 Uhr, samstags und sonntags 10-18 Uhr (bis 25. November)

„8 x 8 – Freie Impressionen mit Polaroid“ – Bilder von Hans Helmut Rupp, Taunus-Galerie im Landratsamt, Ludwig-Erhard-Anlage 1-5, montags bis donnerstags 9-16 Uhr, freitags 9-12 Uhr (bis 9. November)

„Leere“ – Werke von Mitgliedern des Kunstvereins Bad Homburg-Artlantis, Galerie Artlantis, Tannenwaldweg 6, freitags 15-18 Uhr, samstags und sonntags 11-18 Uhr (27. Oktober bis 25. November)

„Physical Trace“ – Skulpturen des chinesischen Bildhauers Sui Jianguo, Galerie Scheffel, Ferdinandstraße 19, dienstags bis freitags 14-19 Uhr, samstags 11-15 Uhr (bis 10. November)

„Rocco Barone und die Deformation“, Kulturzentrum Englische Kirche, Ferdinandsplatz 2 (bis 28. Oktober)

„Pfade“ von Lore Hauptmannl und Claudia Ringel vom Kunstkreis Friedrichsdorf, Forum der Hochtaunus-Kliniken, Urseler Straße 33 (Oktober)

Arbeiten auf Papier von Gero Fuhrmann, Stadtbibliothek, Dorotheenstraße 24 (bis 7. Dezember)

Museum im Gotischen Haus, Tannenwaldweg 102, ständige Ausstellungen zur Stadt- und Kurgeschichte, Münzkabinett und Hutsammlung, dienstags bis samstags 14-17 Uhr, sonn- und feiertags 10-18 Uhr

Museum im Gotischen Haus, Tannenwaldweg 102, „Romantik in Homburg. Elizas Gartenreich und das Gotische Haus“, Öffnungszeiten siehe oben; Führungen sonntags 15 Uhr (bis 28. Oktober)

„100 Jahre Fresenius“ – Ausstellung zur Geschichte, Konzernzentrale, Else-Kröner-Straße 1, montags bis freitags 14 -17 Uhr außer feiertags (bis 31. Dezember)

„Mobilität – vom Fahrgerät zum Motorrad“, Horex-Museum, Horexstraße 6, mittwochs 10-14 Uhr, samstags und sonntags 12-18 Uhr, Führungen nach Vereinbarung: museum@bad-homburg.de (bis 31. März)

„150 Jahre Opel. Die Adam Opel AG“, Central Garage, Niederstedter Weg 5, mittwochs bis sonntags 12-16.30 Uhr (bis Ende 2012)

„150 Jahre Taunusdom“, Heimatmuseum Kirdorf, Am Kirchberg 41, mittwochs + sonntags 15-17 Uhr

Kinos in Bad Homburg

in der Taunus Therme
(Tel. 489209, www.galax-cinema.de)

„Madagascar 3 – Flucht durch Europa“
Donnerstag - Sonntag, Dienstag, Mittwoch 15 + 17.30 Uhr
„Ted“
Samstag + Sonntag 17.30 Uhr
„Der Lorax“
Donnerstag - Samstag 15 Uhr
„Zwei Tage New York“
Freitag 17.30 + 20 Uhr, Samstag 20 Uhr
„Kochen ist Chefsache“
Dienstag 17.30 Uhr, Mittwoch 17.30 + 20 Uhr
„To Rome with Love“
Donnerstag - Sonntag, Dienstag 20 Uhr
„Ice Age 4 – Voll verschoben“
Sonntag, Dienstag, Mittwoch 15 Uhr
„The best exotic Marigold Hotel“
Donnerstag 17.30 + 20 Uhr
„Ausgerechnet Sybirien“
Sonntag + Dienstag 20 Uhr
„007 *James Bond –Skyfall“*
Mittwoch 20 Uhr

Donnerstag, 25. Oktober

Schwarze Komödie „Der Gott des Gemetzels“, Reihe „Theater light“, Stuttgarter Tournee Theater, Kurtheater, 20 Uhr

Comedy und Kabarett „Schlecht Gebabbel – Die Schüssel“ mit Peter Schüßler, Kulturzentrum Englische Kirche, Ferdinandsplatz 2, 20 Uhr

Freitag, 26. Oktober

Kinofilm „Hokus Pokus“, Rind’sches Bürgerstift, Mehrzweckraum, Gymnasiumstraße, 15.30 Uhr

Vortrag „Mythen und Legenden“ mit dem Lebensmittelchemiker Udo Pollmer, Stadtteil- und Familienzentrum Kirdorf/Eichenstahl, Oberste Gärten 1, 19.30 Uhr

Satirischer Abend „Gerda räumt auf…“, Deutsches Äppelwoi-Theater, Schwedenpfad 1, 20 Uhr

Eröffnungsfest der Jahresausstellung „Leere“ mit Musik des Duos „RundFunk“, Kunstverein Bad Homburg-Artlantis, Galerie Artlantis, Tannenwaldweg 6, 20 Uhr

hr1-Dancefloor-Party, Casino-Lounge, Spielbank, Kisseleffstraße 35, 20 Uhr

Mitternachtssport für junge Leute, Veranstalter: Stadt Bad Homburg, Sporthalle der Gesamtschule am Gluckenstein, Gluckensteinweg, 22-1.30 Uhr

27. und 28. Oktober

Lokalschau des Kleintierzuchtvereins Ober-Erlenbach, Vereinsgelände im Beudeweg, Samstag 15-18 Uhr, Sonntag 11-17 Uhr

Samstag, 27. Oktober

Lange Saunanacht, Seedammbad, 9-1 Uhr

Kinder-Basar, Förderverein der Kita Ober-Erlenbach, Erlenbach-Halle, Josef-Baumann-Straße 15, 10-12 Uhr

Straßenführung zur Geschichte und Entwicklung der Elisabethenstraße mit anschließender Diskussion, SPD-Ortsbezirk Innenstadt, ab Ecke Elisabethenstraße/Schwedenpfad 15 Uhr

Lustspiel „Hochzeit mit Hindernissen“ Kolpingfamilie Kirdorf, Bürgerhaus Kirdorf, Stedter Weg 40, 16 Uhr

3. Bad Homburger Kulturnacht, Stadt Bad Homburg, Kurtheater, Kulturzentren, Bibliothek, Volkshochschule, Kirchen und Galerien, 19-24 Uhr (siehe auch Seite 6)

Komödie „Barfuss im Park“, Hofspiele, Hofgut Kronenhof, 20 Uhr

Sonntag, 28. Oktober

26. Kreismusikfest, Ausrichter: Fanfarenzug des Clubs Humor , Sporthalle der Gesamtschule am Gluckenstein, Gluckensteinweg 99, ab 10.30 Uhr

Komödie „Barfuß im Park“, Hofspiele, Hofgut Kronenhof, 15.30 Uhr

Chor- und Orchesterkonzert, „150 Jahre St. Johannes“, Chor St. Johannes und Herz Jesu, Russische Kammerphilharmonie, Dr. Helmut Föller, Cortinuo, sowie Solisten, Kirche St. Johannes, Kirdorf, 17 Uhr

Konzert mit Sebastian Witzel (Tuba) und Britta Elschner (Klavier), Forum für junge Künstler, Kulturkreis Taunus-Rhein-Main, Foyer des Kurtheaters, 17 Uhr

Lustspiel „Hochzeit mit Hindernissen“ Kolpingfamilie Kirdorf, Bürgerhaus Kirdorf, Stedter Weg 40, 19.30 Uhr

Montag, 29. Oktober

Komödie „Händel und Bach – Eine irrwitzige Begegnung“ mit Sigmar Solbach, Walter Renneisen und Christian Janda, Theatergastspiel Kempf, Kurtheater 20 Uhr

Vortrag „Auf der Suche nach endemischen Vögeln in Südafrika“ von Matthias Fehlow, NABU Ober-Eschbach, Albin-Göhring-Halle (Clubräume), Massenheimer Weg 2, 20 Uhr

Dienstag, 30. Oktober

Vortrag „Hoffnungslos? – Die Begleitung von Kindern schwerkranker Eltern“ von Sabine Brütting, Bad Homburger Hospiz-Dienst, Kurhaus (Landgraf-Friedrich-Saal), 19 Uhr

Vortrag „Die Menschenrechte in der ‘neuen’ arabischen Welt“ von Karl Hafen, Europa Union Hochtaunus, Kurhaus (Salon Jacobi), 19.30 Uhr

Mittwoch, 31. Oktober

Präsentation „Der Hessische Städteatlas – Bad Homburg v.d.Höhe“, Stadtarchiv, Gartensaal des Gotischen Hauses, Tannenwaldweg 102, 19 Uhr

Diavortrag „Sinai und Katharinenkloster“ von Horst Liebelt, Klinik Dr. Baumstark, Viktoriaweg 18, 19.30 Uhr

Ballettabend mit der „Compagnie Marie Chouinard“ mit „Prelude to the Afternoon of a Faun) und „The Rite of Spring“, Reihe „Dance Rhein Main“,Kurtheater, 20 Uhr

Donnerstag, 1. November

Jazzschlagerabend „Paris“ mit Götz Alsmann und Freunden, Veranstalter: S-Promotion, Kurtheater, 20 Uhr

Kabarett „Futter“ mit Philipp Weber, Kulturzentrum Englische Kirche, Ferdinandsplatz 2, 20 Uhr

„Frau Rauschers Land-Party“ – Hessische Stöffche-Show, Deutsches Äppelwoi-Theater Bad Homburg, Schwedenpfad 1, 20 Uhr

Philipp Webers Kabarett rund ums Essen

„Futter“ heißt das Kabarett mit Philipp Weber, das man am Donnerstag, 1. November um 20 Uhr im Kulturzentrum Englische Kirche, Ferdinandsplatz 2, erleben kann. „Du bist, was du isst. Aber wissen Sie, was Sie essen? Haben Sie zum Beispiel gewusst, dass Teile Ihres Meeresfrüchtesalats aus Schweineknorpel bestehen, der in Salzsäure gekocht wurde? Nein? Werfen Sie doch mal einen Blick auf Ihre Tütensuppe: explosionsgetrockneter Sellerie, reaktionaromatisiertes Rindfleisch, Monosodiumglutamat … Das wird uns heute verkauft als Elsässer Zwiebeltopf“, so Philipp Weber. Dabei klingt es eher nach: „Gulasch à la Astronaut“. Die Hühner sind glücklich, aber hinter der Kasse sitzt ’ne arme Sau. Der Deutsche ist so scharf auf Bio, dass das Zeug mittlerweile aus China herangekarrt werden muss. So eine Öko-Gurke hat also gerne mal 5000 Flugkilometer auf dem Buckel. Dann ist es klimatechnisch auch egal, wenn man zum Naturkostladen um die Ecke in seinem Porsche Cayenne düst. Karten für 18 Euro, ermäßigt 15 Euro, gibt es im Vorverkauf im Tourist Info + Service im Kurhaus, Tel. 06172-1783710. Einlass ab 19 Uhr bei freier Platzwahl.

VERANSTALTUNGEN Friedrichsdorf

Kino in Friedrichsdorf

Filmtheater Köppern, Köpperner Straße 70
(Tel. 06175-1039; www.kinokoeppern.de)

„Wie beim ersten Mal“
Donnerstag - Montag 20 Uhr
„Madagascar – Flucht durch Europa“ in 3D
Donnerstag + Freitags 17 Uhr, Samstag 15 Uhr
„Madagascar – Flucht durch Europa“
Sonntag 15 Uhr
„Das grüne Wunder – Unser Wald“
Sonntag 17 Uhr
„Australien in 100 Tagen“
Dienstag 20 Uhr
„Die Wohnung“
Samstag 17 Uhr, Mittwoch 20 Uhr

Ausstellungen

Hugenottenstraße im Wandel – historische Fotografien zum Stadtjubiläum 325 Jahre Friedrichsdorf, Rathaus, Hugenottenstraße 55 (bis 5. Dezember)

„Natur und Landschaft“ – Bilder von Bettina Imhoff und Petra Latzel, Mediatur, Industriestraße 24, montags bis freitags 9-17 Uhr (bis 7. Dezember)

Bis 27. Oktober

Bücherflohmarkt der Stadtbücherei in Garniers Keller, Hugenottenstraße 117 (zu den Öffnungszeiten der Stadtbücherei)

Freitag, 26. Oktober

Halloweenparty, Fambinis Familienzentrum, Ringstraße 5-7, 15-18 Uhr

Samstag, 27. Oktober

Kinderbasar, Fambinis Familienzentrum, Ringstraße 5-7, 19-21.30 Uhr

Sonntag, 28. Oktober

Disney-Show, TV Seulberg, Hardtwaldhalle, Landwehrstraße 5A, 15 Uhr

Konzert der „Arzgebacher Bossn“, Forum Friedrichsdorf in Köppern, Dreieichstraße 22, 15.30 Uhr

Konzert „Lob der Musik“ des Gesangvereins „Eintracht“ Dillingen, ev. Kirche Friedrichsdorf, 17 Uhr

Dienstag, 30. Oktober

Lesung „Krimineuerscheinungen“ mit Jutta Wilkesmann und Hildegard Ganßmüller, Garniers Keller, Hugenottenstraße 117, 20 Uhr (ausverkauft!)

Gesprächsabend zur Vorratsdatenspeicherung mit dem Bundestagsabgeordneten Dr. Stefan Ruppert, FDP-Friedrichsdorf, Restaurant „Stadt Berlin“, Berliner Straße 1, 20 Uhr

Mittwoch, 31. Oktober

Vorlesestunde der Stadtbücherei Friedrichsdorf, Institut Garnier 1, 15.30 Uhr

Vortrag „Energetisch sanieren – richtig ist wichtig!“ mit Jürgen Eiselt, Kollegraum des Forums Friedrichsdorf, Dreieichstraße 22, 19.30 Uhr

Comedy „Stehaufmännchen“ mit Markus Maria Profitlich, Forum Friedrichsdorf, Dreieichstraße 117, 20 Uhr

BEILAGENHINWEIS

Unsere heutige Ausgabe enthält eine Beilage

Energietage Bad Homburg
2. – 4. November 2012
Stadtwerke Bad Homburg
Steinmühlstraße 26
61352 Bad Homburg/Ober-Erlenbach

Betten Günther
Usingen

Ein Teil unserer heutigen Ausgabe enthält eine Beilage

BOSCH Service
Günter & Steffen Krause oHG
Niederstedter Weg 16
61348 Bad Homburg

Wir bitten unsere Leser um freundliche Beachtung.

FÜR DEN NOTFALL

Apothekendienst

Der Apotheken-Notdienst ist von morgens 8.30 Uhr an für 24 Stunden dienstbereit. Der Apotheken-Notdienst besteht, damit jederzeit für wirklich dringende Fälle Arzneimittel zur Verfügung stehen. Machen Sie deshalb nur in tatsächlichen Fällen davon Gebrauch. In der Zeit von abends 20 Uhr bis morgens 6 Uhr, an Sonn- und Feiertagen ganztägig, wird eine gesetzlich festgelegte Notdienstgebühr von 2,50 Euro erhoben. Telefonisch kann man die aktuelle Notdienstapotheke erfahren über Handy 22833 und über Festnetz 0137 888 22833.

Donnerstag, 25. Oktober
Engel-Apotheke, Bad Homburg,
Schulberg 7-9, Telefon 06172 -22227

Freitag, 26. Oktober
Linden-Apotheke, Bad Homburg-Ober-Eschbach,
Jahnstraße 1, Telefon 06172-44696
Sonnen-Apotheke, Oberursel,
Dornbachstraße 34, Telefon 06171-917770

Samstag, 27. Oktober
Max & Moritz-Apotheke, Bad Homburg,
Urseler Straße 26, Telefon 06172-303130 + 35251

Sonntag, 28. Oktober
Lilien-Apotheke, Friedrichsdorf,
Houiller Platz 2, Telefon 06172-778406
Taunus-Apotheke, Oberursel,
Eppsteiner Straße 1c, Telefon 06171-54700

Montag, 29. Oktober
Dornbach-Apotheke, Oberursel-Oberstedten,
Hauptstraße 19, Tel. 06172-37234
Central-Apotheke, Steinbach
Bahnstraße 51, Telefon 06171-9161100

Dienstag, 30. Oktober
Marien-Apotheke, Bad Homburg-Kirdorf,
Kirdorfer Straße 67, Telefon 06172-86300
Birken-Apotheke, Oberursel-Weißkirchen,
Kurmainzer Straße 85, Telefon 06171-71862

Mittwoch, 31. Oktober
Nord-Apotheke, Bad Homburg-Kirdorf,
Gluckensteinweg 91, Telefon 06172-96860

Donnerstag, 1. November
Liebig-Apotheke, Bad Homburg-Dornholzhausen, Graf-Stauffenberg-Ring 3, Telefon 06172-31431
Franziskus-Apotheke, Steinbach,
Berliner Straße 39, Telefon 06171-981143

Freitag, 2. November
Bären-Apotheke, Oberursel,
Oberhöchstadter Straße 2-4, Telefon 06171-4461

Samstag, 3. November
Stern-Apotheke, Bad Homburg-Gonzenheim,
Frankfurter Landstraße 61, Telefon 06172-42115

Sonntag, 4. November
Stern-Apotheke, Oberursel-Stierstadt,
Taunusstraße 24a, Telefon 06171-73807
Hardtwald-Apotheke, Friedrichsdorf-Seulberg,
Hardtwaldallee 5, Telefon 06172-71480

Notrufe

Polizei	110
Feuerwehr	112
Notarztwagen	112

Zentrale Rettungsleitstelle des
Hochtaunuskreises; Notarzt, Rettungs-Krankenwagen **06172/19222**

Ärztlicher Bereitschaftsdienst
Hochtaunus-Klinik Bad Homburg, Urseler Straße 33, täglich von 19 bis 6 Uhr **06172/19292**

Kinder- und jugendärztliche Notfälle
Samstag, Sonntag und an Feiertagen von 10 bis 12 Uhr
Dr. med. Sonja Burzin
Kronberg-Schönberg, Friedrichstraße 88
06173/68088

Zahnärztlicher Notdienst **01805/607011**

Hochtaunus-Klinik
Bad Homburg **06172/140**

Polizeistation
Saalburgstraße 116 **06172/120-0**

Stadtwerke Bad Homburg
Gas- und Wasserversorgung **06172/40130**

Mainova AG
für Dornholzhausen und Stadt Friedrichsdorf **069/21388-110**

Wochenend-Notdienst der Innungen
Elektro **06172-3880940**
Sanitär und Heizung **06172-26112**

Oberhessische Versorgungbetriebe AG
für Ober-Erlenbach und Burgholzhausen **06031/821**

Giftinformationszentrale **06131/232466**

Jetzt Bettenfedern reinigen lassen,
zum Aktionspreis!
Kopfkissenreinigung 80 x 80 cm inkl. neuem Inlett nur 16€
Federbett 135 x 200 cm inkl. neuem Inlett nur 59€
Meiss
Wohnen Küchen Betten
Louisenstraße 98 · 61348 Bad Homburg · www.moebelmeiss.de

Kanzlei für Erbrecht
Markus Maibach
Fachanwalt und Spezialist für Erbrecht
Tel. 0 61 75/41 70 00
61381 Friedrichsdorf
Mühlstr. 6 (Zweigstelle)
www.erbrecht-maibach.de

Testlauf mit einem …

(Fortsetzung von Seite 1)

betrieben wird, muss der Motor an den Haltestellen an heißen Sommertagen und in der Winterzeit nicht im Standgas laufen. Anwohner und Fahrgäste profitieren von Fahrkomfort und geringerer Lautstärke gleichermaßen. Das fällt besonders beim Anfahren an Ampeln oder Haltestellen auf.

Ein aktives Fahrwerk sorgt auch beim E-Bus für das mittlerweile übliche Absenken als Einstiegshilfe und für eine Übererfüllung bei den gesetzlichen Normen zur Fahrstabilität. Die ersten E-Busse dieses Typs sind im Linien-Alltag bereits seit vier Jahren im Einsatz und die Erwartungen zur Akku-Haltbarkeit seien weit übertroffen worden, heißt es. Da die Batterie extrem schwer ist, fällt die Innenausstattung des Busses spartanischer aus als von herkömmlichen Bussen gewohnt. Das betrifft wegen der dünneren Polsterung vor allem den Sitzkomfort.

„Wir haben in unseren Tests im Stadtgebiet herausgefunden, dass der Bus einen ganzen Tag zum Beispiel die Linie 6 bedienen kann, ohne dass die Batterien aufgeladen werden müssen“, sagte Oberbürgermeister Michael Korwisi. „Das ist ein sehr gutes Ergebnis. Der Oreos könnte sich zu einer echten Alternative zu unseren Stadtbussen entwickeln und hat in Sachen Lärm und Verbrauch deutliche Vorteile gegenüber den bisher in Bad Homburg getesteten Hybridbussen“, so Korwisi.

Billig ist der E-Bus allerdings nicht. Der Anschaffungspreis liegt bei 400 000 Euro; das ist doppelt so viel wie ein dieselbetriebener Bus. Dazu kommen die Kosten für eine spezielle Stromtankstelle und die Ausbildung von Mechanikern, was durch die geringeren Betriebskosten nicht aufgefangen werden kann.

Pünktlich zum Herbstanfang *trafen sich die Kinder des Wanderclubs Kirdorf zum Drachenbauen im Clubhaus am Braumannstollen.Unter fachmännischer Anleitung bauten die Kinder mit sechs Betreuern bunte Drachen. Ausprobiert wurden sie am nächsten Tag im Kirdorfer Feld. Auch wenn der Wind nicht ganz so mitspielte wie erhoff t, stiegen die Drachen auf und die Kinder hatten viel Spaß.*

Diskussion zur Begleitung von Kindern schwerkranker Eltern

Bad Homburg (hw). Der Bad Homburger Hospiz-Dienst lädt für Dienstag, 30. Oktober, zum dritten Bad Homburger Dialog im Landgraf-Friedrich-Saal des Kurhauses ein. Auf dem Programm steht ab 19 Uhr ein Vortrag mit Diskussion zum Thema „Hoffnungslos? – Die Begleitung von Kindern schwerkranker Eltern“

Der Bad Homburger Hospiz-Dienst trifft bei seiner Arbeit immer wieder auf Kinder, die von der unheilbaren Krankheit ihrer nächsten Bezugspersonen – Eltern oder Großeltern – existentiell betroffen sind. Die Bedürfnisse dieser Kinder werden häufig gar nicht oder nur unzureichend wahrgenommen. Denn die Erwachsenen sind in dieser Grenzsituation mit sich selbst beschäftigt. Ihre Reaktionen gegenüber den Kindern sind von Hilflosigkeit und Überforderung geprägt. Auch den Bezugspersonen in Kindergärten und Schulen fehlt oft das nötige Handwerkszeug, um Kindern von schwerkranken Angehörigen eine adäquate Unterstützung anzubieten. Die Veranstaltung wendet sich an alle, die sich aus unterschiedlichen Gründen mit diesem Thema beschäftigen wollen oder müssen.

Im Anschluss an den Vortrag von Sabine Brütting, die seit Jahren in der therapeutischen Begleitung trauernder Kinder tätig ist, findet ein Podiumsgespräch mit weiteren Fachleuten statt, die das Thema aus ihrer jeweiligen praktischen Erfahrung beleuchten werden. Der Eintritt zu der Veranstaltung ist frei.

Sattelzug beschädigte teures Hoftor

Bad Homburg (hw). Ein 46-jähriger Lkw-Fahrer aus Rumänien hat sich in der Nacht zum Samstag gegen 4.30 Uhr mit seinem Sattelzug in der Kaiser-Friedrich-Promenade festgefahren und bei dem Versuch zu wenden ein Hoftor gerammt. Wie er angab, hatte ihn sein Navigationssystem in die missliche Lage gelotst. Anstatt sich um den entstandenen Schaden zu kümmern, flüchtete der Fahrer von der Unfallstelle. Ein aufmerksamer Nachbar rief jedoch die Polizei an, die den Rumänen noch in der Nähe des Unfallortes vorläufig festnehmen konnte. Da er keinen festen Wohnsitz in Deutschland hat, musste er eine Sicherheitsleistung von 2000 Euro hinterlegen. Danach wurde er entlassen. Sein Führerschein wurde aber nach Rücksprache mit dem Staatsanwalt vorläufig sichergestellt. Der Schaden an dem maßangefertigten Tor beträgt nach Auskunft des Hausmeisters mindestens 20 000 Euro. An der Sattelzugmaschine entstand ein Schaden von 500 Euro.

Vom Köpperner Tal nach Obernhain

Bad Homburg (hw). Die 21. Planwanderung des Taunusklubs Bad Homburg am Sonntag, 28. Oktober, führt vom Köpperner Tal über Obernhain zur Saalburg. Treffpunkt ist um 9.30 Uhr am Bahnhof Bad Homburg. Um 9.49 Uhr fahren die Teilnehmer mit der Taunusbahn nach Köppern. Von dort wandern sie in circa zwei Stunden durch das Köpperner Tal nach Obernhain. Einkehr und Mittagessen sind im Gasthaus „Engel“ in Obernhain. Die Nachmittagswanderung führt von Obernhain zur Saalburg und dauert circa 45 Minuten. Von der Saalburg entweder Rückfahrt nach Bad Homburg mit der Buslinie 5 oder Anschlusswanderung über Kirdorf oder Dornholzhausen nach Bad Homburg. Gäste sind willkommen.

seit 1984
LOUISEN ARKADEN
gut bedacht mit Qualität & Klasse
38 Fachgeschäfte,
Cafés, Restaurants
in der Glasdachpassage
310 Parkplätze
Kunden parken 1. Stunde kostenlos
(Parkgebühren-Erstattung im Geschäft)
Kernöffnungszeiten: Mo-Fr 10 - 19 Uhr; Sa 10 - 18 Uhr
Bad Homburg, Louisenstraße 72-82 , ggü. Karstadt

Autogenes Training

Bad Homburg (hw). Am Freitag, 2. November, beginnt vom Kneipp-Verein der achtwöchige Kurs Autogenes Training und Fantasiereisen. Das Autogene Training nach J. H. Schultz wird seit mehr als 70 Jahren erfolgreich als Entspannungsmethode für Körper, Geist und Seele praktiziert. Die Fantasiereisen mit Musik vermitteln Entspannung und helfen, Stress abzubauen und das innere Gleichgewicht wiederherzustellen. Information und Anmeldung bei Kursleiterin Ursula Wiesenhofer, Tel. 0171-2682717 oder beim Kneipp-Verein, Tel. 06172-459441.

Akkordeonkonzert

Bad Homburg (hw). Die Akkordeonspielerin Veronika Todorova gibt am Mittwoch, 31. Oktober, um 17 Uhr ein Konzert in der DRK-Seniorentagesstätte, Promenade 5. Die Veranstaltung wird von „Yehudi Menuhin Live Music Now“ gefördert.

Menschenrechte

Bad Homburg (hw). Karl Hafen, geschäftsführender Vorsitzender der Internationalen Gesellschaft für Menschenrechte, spricht am Dienstag, 30. Oktober, im Rahmen einer Vortragsveranstaltung der Europa Union zum Thema „Die Menschenrechte in der ‘neuen’ arabischen Welt“. Die Veranstaltung des Kreisverbandes der Europa Union beginnt im Salon Jacobi des Kurhauses um 19.30 Uhr. Der Eintritt ist frei

MOTOR WELTEN
AUTOMOBILE KOMPETENZEN
4 Winter-Aktionstage
Sicher durch den Winter!
4 Räder wechseln nur 20,– Euro
Sa, 20.10.2012 · 9–18 Uhr
„Radwechsel-Samstag“
ohne Termin, 4 Räder wechseln = 20,–
> Winterdurchsicht Ihres Fahrzeuges
inkl. Scheiben- und Kühlerfrostschutz
Nachfüllmengen werden nicht berechnet!
Kostenlos!
Fr, 2.11.2012 · 12–19 Uhr
„Goodyear Show-Girls“
> Show-Programm, Brezeln und warme Getränke
> Reifen wechseln
ohne Termin, 4 Räder wechseln = 20,–
Sa, 27.10.2012 · 9–18 Uhr
„Ladies Day“ Kostenlos!
> Radwechselkurse für Damen
> Winterdurchsicht Ihres Fahrzeuges
inkl. Scheiben- und Kühlerfrostschutz
Nachfüllmengen werden nicht berechnet!
Sa, 20.10.2012 · 9–18 Uhr
„Reifen Frühschoppen“
> „Wiener & alkoholfreies Bier“
> Winterdurchsicht Ihres Fahrzeuges
inkl. Scheiben- und Kühlerfrostschutz
Nachfüllmengen werden nicht berechnet!
Kostenlos!
Motorwelten GmbH · Im Dammwald 2
61381 Friedrichsdorf · 06172 86860-0
Neben ARAL Tankstelle!

Ist Ihr Strompreis zu hoch?
Dann wechseln Sie jetzt zu günstigem Klima-Strom für die Region!
Sparen Sie mindestens 120 Euro!
www.tauna-energie.de
Telefon: 06171 509-109
Mehr Infos? Scannen Sie mit Ihrem Smartphone diesen QR-Code!
TaunaEnergie
powered by Stadtwerke Oberursel

Jetzt testen zum Aktionspreis 98,– €
Optimaler Lifteffekt. Straffe Haut.
7 bis 10 Jahre jünger wirken.
Pora pur Extrem-Lifting!
Glatte Sache. Mit dem neuen Pora pur-System, der Weiterentwicklung von Mesolift, wird das Gesicht intensiv porotiert, Linien und Falten mit Biomolekülen unterfüllt. Eine feine Beautykur lässt das Gesicht um Jahre jünger wirken – feiner, straffer, reiner. Vereinbaren Sie eine Testbehandlung.
me
maisonette esthétique
anti aging · cosmetics · bodyforming
Kristine Klose
Bahnstraße 2
61381 Friedrichsdorf
Reservieren Sie Ihren Termin. Telefon: 06172 / 667 15 15

Laut sangen die jungen Mädchen „Weil ich ein Mädchen bin…" und machten mit ihren Trillerpfeifen großen Lärm. Dafür wissen jetzt alle Bad Homb urger, die an diesem Abend durch die Louisenstraße liefen, warum es einen internationalen Mädchentag gibt. Foto: Ludwig

Mädchen feierten zum ersten Mal „ihren" Tag

Von Henny Ludwig

Bad Homburg. Warum wurde zum ersten Mal ein internationaler Mädchentag gefeiert? Weil Mädchen auf der ganzen Welt immer noch gegenüber den Jungen erheblich benachteiligt sind.

Die Hälfte der Weltbevölkerung ist weiblich. Die Welt ist nicht immer fair zu Mädchen und Frauen. Sie müssen mehr arbeiten, bekommen weniger Geld und erleben häufig Gewalt und Diskriminierung. Sie fühlen sich oft nicht wohl, weil ihnen das Gefühl gegeben wird, nicht richtig zu sein, wie sie sind oder aussehen. Solange das so ist, soll am 11. Oktober gesagt werden, was Mädchen brauchen, was sie sich wünschen und an dieser Welt verändern wollen. Sie fordern von der Gesellschaft und von den Politikern faire Chancen für junge Mädchen und Frauen.
Auf Vorschlag der Kinderrechtsorganisation Plan International rief die UNO 2011 auf, am 11. Oktober einen internationalen Mädchentag zu begehen. Der deutsche Bundestag unterstützte diese Forderung. So organisierte Gabi Pilgrim, die kommunale Frauenbeauftragte für Bad Homburg, zusammen mit allen Jugendclubs und dem Frauenhaus im Jugendtreff E-Werk den ersten Mädchentag. Viele Mädchen waren gekommen, probierten die pinkfarbenen Saftcocktails und hörten dem Vortrag der „Plan"-Mitarbeiterin Irmgard Neumann aus Frankfurt zu. Sie fragte ihre jungen Zuhörerinnen, was sie über die Benachteiligung von Mädchen und jungen Frauen wüssten. Dass sie oft nicht zur Schule gehen dürfen, auch geschlagen werden – das war bekannt. Irmgard Neumann ergänzte, in vielen Ländern würden sie zwangsverheiratet, als Arbeitssklaven und Haussklaven in Familien verkauft, wo sie oft auch sexuell missbraucht würden. Sie müssen ebenfalls Kindersoldaten werden und seien auch dort wieder sexueller Gewalt ausgesetzt. Die ehrenamtliche Mitarbeiterin von Plan berichtete, wie in vielen Ländern der Welt, vor allem in Afrika, die Beschneidung der Mädchen vorgenommen wird, die ihnen unendliche Qualen zufügt und oft wegen der Infektionen zum Tode führt. Nur, wenn die Beschneiderinnen überzeugt werden können, diesen barbarischen Brauch unabhängig von religiösen Vorstellungen selbst zu bekämpfen, allerdings mit Zustimmung des religiösen Oberhaupts in der Region, könne diese frauenverachtende Gewalt abgestellt werden. Vereinzelt sei das bereits gelungen, vor allem, wenn prominente, selbst betroffene Frauen dafür gekämpft haben.
Aus einer 1937 nach dem spanischen Bürgerkrieg von dem britischen Journalisten John Langdon-Davies gegründeten Hilfsorganisation für spanische Kinder ging Plan International hervor. 1989 wurde Plan Deutschland ins Leben gerufen. Plan International wurde von den Vereinten Nationen als private unabhängige Organisation anerkannt. Irmgard Neumann berichtete, wie die Frankfurter Aktionsgruppe, zu der sie gehört, für ihr Projekt, die Genitalverstümmelung von Mädchen zu bekämpfen, Geld sammelt.
Dann aber wollten die Mädchen im E-Werk für ihren Mädchentag demonstrieren und stürmten hinaus ins Freie. Ausgerüstet mit Trillerpfeifen, lila Luftballons und Handzetteln marschierten sie von der Wallstraße durch die Louisenstraße. Vorneweg trugen zwei Mädchen ein großes Banner und dahinter wurde ein Bollerwagen mit Rekorder gezogen. Das Lied „Weil ich ein Mädchen bin…" wurde immer wieder gespielt und die Demonstrantinnen sangen es laut und fröhlich mit. Immer und immer wieder. Den erstaunten und lächelnden Passanten wurden die Zettel mit den Forderungen des Mädchentages hingereicht und manche lasen sie auch durch. Die Trillerpfeifen machten gehörigen Lärm und so war dem kleinen Zug die Aufmerksamkeit der Vorübergehenden sicher. Am Marktplatz wurde Halt gemacht und das Banner mit dem Aufdruck „ Ich mache die Welt, wie sie mir gefällt" ausgebreitet, dann ging es zurück zum E-Werk. Der „Brotbäcker" in der Louisenstraße dankte einer kleinen Demonstrantin für den Flyer mit einem belegten Brötchen! Das war praktische Solidarität. Zurück im E-Werk galt die Aufmerksamkeit der jungen Mädchen der neugegründeten Mädchen-Rockband „Gapslot" aus Friedrichsdorf und der Hip-Hop-Gruppe „Dance in Ffm", die sie zu herzlichem Beifall hinrissen.

Irmgard Neumann, Sprecherin der Frankfurter Aktionsgruppe von „Plan", hält Infoblätter hoch, auf denen die Zielsetzung der Kinderrechtsorganisation und Möglichkeiten von Mitarbeit angegeben sind. Foto: Ludwig

1251 Euro für Krankenstation am Fuß des Kilimandscharo

Gonzenheim (hw). In der Heilig-Kreuz-Kirche hat das alljährliche Benefizkonzert für die Krankenstation Ashe Engai in Sabuko (Tansania) stattgefunden. Solo-Beiträge von Trompete, Oboe, Sopran und Orgel und der Chor „Kreuz & Quer" mit Spirituals und Gospels bescherten den Besuchern ein kurzweiliges Programm. Dabei kamen 1251 Euro an Spenden zusammen.
Im Sommer hatten Axel Bug mit seinem zehnjährigen Enkel Dominik die seit nun 20 Jahren von Bad Homburger Spendern unterstützte Krankenstation am Fuße vom Kilimandscharo besucht. Vor dort haben die beiden nicht nur Fotos mit neuesten Eindrücken mitgebracht, die zum Konzert gezeigt wurden, sondern auch eine überaus interessante Information: Seit August ist die Krankenstation Ashe Engai von staatlicher Stelle zum „Health Center" erklärt worden. Dies hat den Vorteil, dass die Regierung einen Arzt stellen wird, wenn Wohnraum für eine Arztfamilie bereitgestellt werden kann.
In Sabuko denkt man aber darüber nach, zuerst einen Operationsraum zu schaffen. Es passiert nicht selten, dass es bei der Entbindung zu Problemen kommt und die Schwangere dann für einen Kaiserschnitt über 60 Kilometer ins nächste Krankenhaus nach Moshi transportiert werden muss. Mit einem eigenen Operationsraum könnte man solche Eingriffe im Health Center Ashe Engai vornehmen.

Radeberger PILSNER
RISTORANTE - PIZZERIA
Barbarossa
ab November jeden Sonntag
- Italienisches 3 Gänge Menü
Vorspeise – Hauptspeise – Dessert
wählen Sie zwischen einem Fisch- oder Fleischgericht
- von 15 – 17 Uhr Kaffee und Kuchen
Die aktuellen Menüs finden sie auf:
www.ristorante-barbarossa.de
Buchen Sie unser gemütliches Kaminzimmer
für Ihre Weihnachtsfeier bis zu 50 Personen.
Bitte beachten Sie unsere neuen Öffnungszeiten:
Mo, Di, Mi von 17.30 – 24 Uhr
Do., Fr., Sa. von 12.00–14.30 Uhr und 18.00–24.00 Uhr
So von 12.00–24.00 Uhr durchgehend geöffnet
Alt Seulberg 44A | 61381 Friedrichsdorf- Seulberg
Tel. 06172 / 2 66 37 22 | www.ristorante-barbarossa.de

Finanzamt erinnert Rentner

Viele Rentner werden demnächst Post vom Finanzamt bekommen. Nach NRW als Vorreiter hat nun auch Rheinland-Pfalz die Rentner als Einnahmequelle entdeckt.
Weitere Bundesländer werden demnächst folgen. Doch nach wie vor müssen viele Rentner keine Steuern zahlen, da ihre Einkünfte unter dem Freibetrag liegen; andere jedoch müssen bei Nichtabgabe mit Bußgeldern rechnen. Wer dem Finanzamt zuvor kommen will kann sich gerne an den

Beratungsstellenleiter Andreas Geier vom Aktuell Lohnsteuerhilfeverein in Rosbach-Rodheim, Tel. 0 60 07 - 93 89 20 oder www.geier.aktuell-verein.de wenden.
Er erstellt für Mitglieder die Einkommensteuererklärung bei ausschließlich Einkünften aus nichtselbständiger Tätigkeit. Renten und Versorgungsbezügen.

Wege aus der Brüllfalle

Bad Homburg (hw). Die kath. Familienbildungsstätte Taunus bietet am Dienstag, 6. November, um 20 Uhr einen Gesprächsabend zum Thema „Wege aus der Brüllfalle – Wenn Eltern sich durchsetzen müssen" an. Treffpunkt ist die kath. Kindertagesstätte St. Marien, Dorotheenstraße 15.
In der Erziehung ist Respekt und Gewaltlosigkeit oberstes Gebot. Aber Eltern müssen sich auch durchsetzen. Was sollen sie tun, wenn ihre Kinder nach fünfmaligem, freundlichem Bitten immer noch nicht reagieren? In solchen Situationen ist es schwer, ruhig zu bleiben. In vielen Alltagssituationen verliert man doch mal die Geduld, wird laut oder wendet sogar Gewalt an. Das Ergebnis solcher Eskalationen sind weinende Kinder und frustrierte Eltern.
Die Teilnahmegebühr beträgt fünf Euro. Anmeldungen nimmt der Kindergarten unter Tel. 06172-21654 entgegen.

Erwerbslosentreff

Bad Homburg (hw). Der Verein Erwerbslosentreff lädt ein zum Treffen am Donnerstag, 1. November, von 16 bis 19 Uhr im Pfarrheim Herz Jesu, Gartenfeldstraße 47. Der Verein unterstützt kostenlos Hartz IV-Empfänger bei Problemen mit dem Landratsamt, begleitet sie zu Gesprächen mit den Fallmanagern und hilft bei der Arbeitssuche. Infos unter Telefon 06171-24921.

Anzeigen-Hotline
☎ 06171/62880

Interpretationen der Leere in der Galerie Artlantis

Bad Homburg (hw). „Leere", so heißt die diesjährige Jahresausstellung der Mitglieder des Kunstvereins Bad Homburg, ist im Leben häufig etwas, das es zu vermeiden gilt: Im Magen, im Kopf, im Geldbeutel. In der Kunst ist das anders: hier schafft Leere Raum zum Denken, Spannung zwischen Formen, Gegenständen, Ruhe auf der überforderten Netzhaut. Die teilnehmenden Künstler sind Christel Bars, Doris Brunner, Pilar Colino, Martina Czeran, Dorothee Ditzen, Marion Dörre, Gero Fuhrmann, Eckhard Gehrmann, Helmut Göbel, Dorothea Gräbner, Fanny König, Lutz Krüger, Bernd Mayer, Helga Niederndorfer, Tatyana Ponamareva, Nadja Recknagel, Hans Helmut Rupp, Laura Sebestyén, Christa Steinmetz, Myeong-Ja Zimmerer und von dem Gast Kai Wolf.
Die Ausstellung in der Galerie Artlantis, Tannenwaldweg 6, ist geöffnet vom 27. Oktober bis 25. November freitags von 15 bis 18 Uhr sowie samstags und sonntags von 11 bis 18 Uhr. Zum Eröffnungsfest am Freitag, 26. Oktober, um 20 Uhr füllt das Duo „RundFunk" die Räume mit einer unterhaltsamen Mischung aus Jazz Classics, Bossa Nova, Funk und Rock.
Zur 3. Bad Homburger Kulturnacht am Samstag, 27. Oktober, von 19 bis 24 Uhr geht es musikalisch ab mit den „Groovin4you" von 19.30 bis 21 Uhr. Die Band um den Pianisten Henner Nüchter ist eine klassische Quartettbesetzung mit Heiko Ommert, Christof Risch und Berthold Möller. Hardtop, Soul-Jazz und ein Hauch der frühen Fusion-Ära in Form von Standards und Originals werden alle Jazzfreunde begeistern. Und nach kurzer Umbaupause bietet von 21.30 bis 23 Uhr die international besetzte Band „Phénix" Bluesrock mit einem breiten Spektrum von Oldies, Blues, Rock, Soul und Singer-Songwriting. Souliger Gesang trifft auf die Beats aus Liverpool und die Gitarrenriffs des modernen Rock, dargeboten durch Beate Würzer und Isabelle Specht von der Formation „Soulfish", Mick Neumann, Ivo Hofbauer, Ian Murray, W. Andreas König und Andreas Kupferer.
Unter dem Titel „ Weil doch die Welt bald untergeht!" bietet der Kunstverein Bad Homburg in seiner Galerie am Freitag, 16. November, um 20 Uhr eine Lesung zu Gedichten von Friedrich Stoltze, gesprochen von Raimund Schui, musikalisch begleitet von Mathias Müller.

Margarete Otto, Fresenius-Mitarbeiterin von 1939 bis 1945, beim Rundgang dur ch die Ausstellung.

100 Jahre Firmengeschichte von Fresenius in Bildern

Bad Homburg (hw). Fresenius hat in der Konzernzentrale in der Else-Kröner-Straße 1 eine Ausstellung zur 100-jährigen Geschichte des Unternehmens eröffnet. Anlässlich des am 1. Oktober begonnenen Jubiläumsjahrs erzählt die Ausstellung anschaulich und modern die Entwicklung des Unternehmens von einer Frankfurter Apotheke zum Weltkonzern.

Jedem der vier Unternehmensbereiche ist eine eigene Station gewidmet, zwei weitere beschäftigen sich mit den Anfängen von Fresenius seit der Gründung bis in die Nachkriegsjahre und mit der jüngeren Geschichte des weltweit tätigen Gesundheitskonzerns. Die geschwungenen Ausstellungswände zeigen auf einer Fläche von insgesamt rund 300 Quadratmetern zahlreiche historische Bilder, kurze erläuternde Texte und Zitate von Persönlichkeiten, die das Unternehmen maßgeblich geprägt haben, wie der Gründer Dr. Eduard Fresenius und die langjährige Unternehmenslenkerin Else Kröner. Ergänzt werden diese Inhalte von Exponaten, wie der ersten von Fresenius entwickelten Dialysemaschine.

Nach den Grußworten von Dr. Ulf M. Schneider, Vorstandsvorsitzender von Fresenius, und Bürgermeister Karl Heinz Krug gab Dr. Michael Kamp den geladenen Gästen eine Einführung in die Ausstellung. Der Historiker hat gemeinsam mit seinen Kollegen im Auftrag von Fresenius die Geschichte des Unternehmens erforscht und für die Ausstellung aufbereitet. Die Präsentation der Unternehmensgeschichte wird noch bis Ende des Jahres im Atrium der Fresenius-Konzernzentrale zu sehen sein und dann zu anderen Fresenius-Standorten wandern.

Dr. Ulf M. Schneider, Vorstandsvorsitzender von Fresenius: „Wie diese Ausstellung zeigt, konnten wir in den vergangenen 100 Jahren in unseren Tätigkeitsfeldern entscheidend zum medizinischen Fortschritt beitragen und mit unseren Produkten und Dienstleistungen vielen Patienten helfen. Das ist aber nur der Anfang, vor uns allen liegt die große Herausforderung, eine stetig wachsende Zahl von Menschen bezahlbar medizinisch zu versorgen. Ich bin zuversichtlich, dass Fresenius daran erfolgreich mitarbeiten und sich auch künftig hervorragend entwickeln wird."

Bürgermeister Karl Heinz Krug erklärte: „Auf dem Weg in die Zukunft ist es hin und wieder ganz gut, einen Blick zurückzuwerfen, sich der Wurzeln und des Wachstums zu erinnern. Diese Ausstellung erzählt aus der Vergangenheit und lässt das Damals lebendig werden. Ich überbringe Fresenius und allen Mitarbeitern herzliche Glückwünsche der Stadt Bad Homburg und verbinde diese mit der Hoffnung, dass wir weiterhin so gut zusammenarbeiten wie bisher. Denn wir haben noch viel vor für die Zukunft."

Bis Ende des Jahres ist die Ausstellung auch für interessierte Bürger geöffnet: jeweils montags bis freitags, Feiertage ausgenommen, von 14 bis 17 Uhr.

Bankmitarbeiterin wurde auf Enkeltrickbetrug aufmerksam

Hochtaunus (hw) Der Aufmerksamkeit einer Bankmitarbeiterin in Bad Homburg ist es zu verdanken, dass die Kripo rechtzeitig eingeschaltet werden konnte, um Betrügereien nach der Masche des Enkeltricks zu verfolgen. Im Rahmen sofort eingeleiteter polizeilicher Maßnahmen konnten konkrete Hinweise auf den und die Betrüger erlangt werden. Auf dieser Grundlage wird nun weiter in Bad Homburg und im Hochtaunuskreis ermittelt.

Die Polizei nimmt den aktuellen Fall erneut zum Anlass, auf das Kriminalitätsphänomen des „Enkeltrickbetruges" hinzuweisen. Wie in der vergangenen Woche geschehen, versuchten immer wieder zumeist aus Rumänien oder dem ehemaligen Jugoslawien stammende ethnische Familienbanden eine Notsituation vorzutäuschen, so die Polizei. Überwiegend bei älteren Mitbürgen geben sich Oftanrufer am Telefon als lieber Enkel aus, der angeblich für den Kauf einer Immobilie oder eines Autos gerade einen größeren Bargeldbetrag benötigt. Im Vertrauen darauf, dass „schon alles seine Richtigkeit hat", werden dann oft hohe Bargeldbeträge von der Bank geholt und zu Hause zum Abholen durch einen angeblichen Bekannten des Anrufers bereitgelegt.

Um diesen Straftätern das Handwerk zu legen, ruft die Polizei erneut zur Sensibilisierung der Bürger wie auch der Mitarbeiter von Banken und sozialen Einrichtungen zur Betreuung älterer Mitbürger auf. Es gilt immer zu bedenken, dass oft nicht der materielle Schaden bei den Opfern im Vordergrund steht, sondern die psychischen Folgen bis hin zu posttraumatischen Belastungsstörungen wesentlich schwerer wiegen, so heißt es in der Mitteilung der Polizei.

„Schlecht Gebabbel" in der Englischen Kirche

Bad Homburg (hw). Kabarett und Comedy mit Peter Schüßler alias die Schüssel aus Oberursel gibt es am Donnerstag, 25. Oktober, ab 20 Uhr im Kulturzentrum Englische Kirche, Ferdinandsplatz 2. Allein der Name des Programms „Schlecht Gebabbel" ist schon bemerkenswert, da ja nur Schüssel weiß, was „Schlecht Gebabbel" tatsächlich bedeutet. Nach dem Motto: „Keiner weiß mehr als ich", zieht Schüssel kräftig, bauernschlau und vor allem in hessischer Mundart vom Leder! Seine Frau Frieda, Sohn Heinz-Rüdiger und Hund Flocki, bekommen genauso ihr Fett weg wiedie Kanzlerin Angela Merkel, deren Kabinett, die Opposition und die Politik im Allgemeinen. Die Rentner sind ein Thema genauso wie die Liebe im Alter, die Gesundheit und der harte Alltag im Leben. Kommunal wird es wenn Schüssel über Bad Homburg als Kur- und Champagnerstadt spricht, das mit seinem Äppelweindorf Oberursel nicht vergleichbar ist. Karten für 13 Euro, ermäßigt zehn Euro, gibt es im Vorverkauf im Tourist Info + Service im Kurhaus, Tel. 06172-1783710. Einlass ab 19 Uhr bei freier Platzwahl.

Englischkurs für Senioren

Bad Homburg (hw). Im Englischkurs für Senioren, der wöchentlich von 11.45 bis 12.45 Uhr in der Begegnungsstätte des Roten Kreuzes in der Kaiser-Friedrich-Promenade 5 stattfindet, sind derzeit noch einige Plätze frei. Maximal 15 Teilnehmer können in kleiner Runde und in individuellem Tempo ihren Wortschatz erweitern und sich mit der Grammatik auseinandersetzen. Geübt wird mit einem Lehrbuch. Das Lesen und Übersetzen von englischen Zeitungsartikeln sowie Gespräche über verschiedene Reiseziele und aktuelle Themen in der Welt sind ebenfalls Bestandteile der Stunden. Der Kurs richtet sich an Senioren mit geringen Vorkenntnissen. Interessierte können unverbindlich an einer Kurssitzung teilnehmen, um zu testen, ob der Kurs das Richtige für sie ist. Die Möglichkeit zur Anmeldung und weitere Infos, unter anderem zu den Kursgebühren, gibt es unter Telefon 06172-129529.

Kleintier-Lokalschau

Ober-Erlenbach (hw). Der Kleintierzuchtverein Ober-Erlenbach veranstaltet am Samstag, 27. Oktober, von 15 bis 18 Uhr und am Sonntag, 28. Oktober, von 11 bis 17 Uhr seine Lokalschau auf dem Vereinsgelände im Beudeweg. Für Speisen und Getränke ist gesorgt.

Endemische Vögeln

Ober-Eschbach (hw). Über Südafrika und die Suche nach endemischen Vögeln berichtet Matthias Fehlow aus Kelkheim bei der Naturschutzbund-Gruppe Ober-Eschbach am Montag, 29. Oktober, um 20 Uhr in den Clubräumen der Albin-Göhring-Halle, Massenheimer Weg 2. Der Eintritt ist frei.

Liberale Senioren

Hochtaunus (hw).Das nächste Treffen der Liberalen Senioren Taunus findet am Mittwoch, 31. Oktober, im Parkhotel am Taunus, Hohemarkstraße 168, in Oberursel statt. Auf der Tagesordnung steht ab 16 Uhr ein Bericht der Teilnehmer von der Delegiertenversammlung am 20. Oktober in Berlin.

Qualität und Frische aus Meisterhand
Wir haben für Sie
- Frisches Wild- und Lammfleisch aus dem Taunus
- Bestellen Sie jetzt Ihre Gans zu St. Martin (frische Gänse aus Freilandhaltung)

Kostenlose Parkplätze vor unserem Geschäft!
FLEISCHER-FACHGESCHÄFT
Gluckensteinweg 73
61350 Bad Homburg
Telefon 0 61 72 - 30 67 38
E-mail:
metzgerei.balle@t-online.de · www.metzgerei-balle.de
Tägliche Frische aus eigener Herstellung!
Balle

Zum dritten Mal: Kulturgenuss für Nachtschwärmer

Bad Homburg (hw). Bei der 3. Bad Homburger Kulturnacht am 27. Oktober lassen 14 Institutionen von 19 Uhr bis Mitternacht die Lichter an und laden zu auf- und anregenden Sonderprogrammen ein. Besucher können auf Entdeckungsreisen zu Musik, Theater, Bildender Kunst und Literatur gehen, in Filmwelten eintauchen und sich in Workshops selbst kreativ betätigen. Zumeist werden an diesem Abend auch Getränke und kleine Köstlichkeiten zur Stärkung angeboten.
Für den Überblick über die Angebote sorgt ein Flyer, der unter anderem bei Tourist Info + Service im Kurhaus sowie im Stadtladen im Rathaus erhältlich ist oder im Internet unter www.bad-homburg.de/kulturnacht heruntergeladen werden kann. Er enthält auch einen Stadtplan mitsamt den Haltestellen des Kulturnachtbusses. Dieser bringt die Besucher umweltfreundlich und ohne den Stress der Parkplatzsuche zu den Orten des Geschehens (außer Kirdorf und Ober-Erlenbach). Die Fahrten sind kostenlos und auch der Eintritt ist überall frei.

Neben Führungen durch die Ausstellung „Romantik in Homburg. Elizas Gartenreich und das Gotische Haus“ werden im Museum im Gotischen Haus unter anderem romantische Blumensträuße gebunden, biedermeierliche Stickwerke gefertigt und von Christoph Weitzel Lieder der Romantik gesungen.
Im Schloss sind die Romantik und das Biedermeier ebenfalls die Themen – bei Entdeckungstouren durch den Englischen Flügel, Fackelführungen durch den Schlosspark, im offenen Atelier und beim Biedermeierquiz.
Die Ausstellung „Landschaften“ des österreichischen Künstlers Herbert Brandl im Sinclair-Haus der Altana-Kulturstiftung wird begleitet von Lesungen zum Thema „Landschaften“, aber auch von japanischen Trommeldarbietungen. „Leere“ heißt die Ausstellung der dem Kunstverein „Artlantis“ angeschlossenen Künstler in der gleichnamigen Galerie. Ihr verleihen eine Jazz- und eine Bluesrock-Band musikalische Fülle.
Im Kurtheater, hinter dessen Kulissen die Besucher einen Blick werfen können, gibt es im Wechsel Musik und Theater der Extraklasse. „Walk-a-Tones“ ist eine Walking-Band, die ohne Strom und Kabel daher kommt und mit beliebten Hits begeistert. Das Improtheater „Subito!“ lässt auf Zuruf aus dem Publikum aus dem Stegreif Szenen entstehen, die es nie zuvor gegeben hat. Auch in der Volkshochschule ist Musik angesagt, und zwar heiße lateinamerikanische Rhythmen, kombiniert mit Tänzen, Gedichten, scharfem Essen und exotischen Cocktails. Die unvergessenen Songs von Jocco Abendroth sind im Kulturzentrum Englische Kirche zu hören, wenn zu späterer Stunde die Band „Abendroth“ auftritt. Zuvor lädt Thommi Baake zu Schmalfilmen und Musik ein – eine kuschelige und skurrile Zeitreise ins Super-8-Zeitalter mit Wieder- und Neuerkennungswert.

„Flimmerstunde“ heißt es im Stadtarchiv im Gotischen Haus, das in ein Filmtheater verwandelt wird. Gezeigt werden Dokumentationen des kulturellen und wirtschaftlichen Lebens in Bad Homburg sowie der um die Geschichte der Spielbank kreisende Historienfilm „Frauen sind doch bessere Diplomaten“. Die Stadtbibliothek hat das Motto „Erinnerungen für die Zukunft“ gewählt. Die Musik eines Gitarre-Flöte-Duos lässt die Gedanken zu Orten und Zeiten reisen und Lesungen führen zu witzigen, nachdenklichen, hintersinnigen Texten der deutschen Literatur.

An der Kulturnacht beteiligen sich weiterhin die beiden großen Kirchengemeinden Bad Homburgs: Die Erlöserkirche und St. Marien laden in festlicher Beleuchtung zu Orgelkonzerten sowie Kirchen- und Orgelführungen ein und beschließen den Abend mit ökumenischen Nachtgebeten. Die jetzt 150 Jahre alte St.-Johannes-Kirche steht im Mittelpunkt des Programms, das das Kirdorfer Heimatmuseum anbietet: Führungen durch die effektvoll ausgeleuchtete Kirche und durch die Ausstellung „150 Jahre Taunusdom“. Zum Ausklang sind in der historischen Scheune des Heimatmuseums Kirdorfer Lieder zu hören. In der Ober-Erlenbacher Heimatstube können die historischen Ausstellungen rund um Wäscheträume und Körperpflege besichtigt werden.

Und nicht zuletzt ist auch der Jugendkulturtreff E-Werk dabei. Er präsentiert Künstler aus den eigenen Reihen, einen Sänger und Gitarristen, eine Clowns-Band und die Improvisationstheatergruppe.

Zwischen Sein und Schein

Von Astrid Bergner

Bad Homburg. Es ist für den Maler immer eine Herausforderung, ein Stück Außenwelt oder Innenwelt auf einem begrenzten Raum zum Ausdruck zu bringen. Hans Helmut Rupp, dessen Werke zur Zeit in der Taunusgalerie im Landratsamt zu sehen sind, stellt sich einer besonderen Herausforderung: Seine Bilder unter dem Titel „Freie Improvisation mit Polaroid“ beschränkt er auf 8X8, eben das Format, welches das Fotopapier einer Polaroidkamera hat – und er öffnet damit Wahrnehmungsräume, die das begrenzte Format vergessen lassen.
Die 45 Werke zeigen eine Kunst, die Hans Helmut Rupp in vielen Jahren der Beschäftigung mit Polaroid-Material perfektioniert hat: Rupp wedelt Licht ab, kratzt auf der Oberfläche des Papiers, knickt und faltet, lässt das Material oxidieren, hält Gegenstände ins einfallende Licht, nimmt die Schichten des Papiers auseinander, bearbeitet sie mit unterschiedlichen Techniken und fügt die 8X8-Formate zu Collagen aneinander. Das Polaroidbild, ursprünglich in kürzester Zeit eingefangene und ausgedruckte Wirklichkeit, wird zum Spielball der Fantasie.
Rupp erschafft Landschaften, Gesichter, Frauenkörper, imitiert Werkstoffe wie Stein, Wellblech oder Glas – suggestive und träumerische Anmutungen, die den Betrachter verführen. Der Ausdruck ist so ambivalent wie der Eindruck: Die Motive sind von ebensolcher Zartheit wie Kraft. Hans Helmut Rupps Kunst-Quadrate können süchtig machen. Sie bewegen sich zwischen Aktion und Kontemplation. „Black Magic Woman“ und „African Queen“ aus seiner afrikanischen Serie zeigen dies exemplarisch. Der 1947 geborene Künstler erzählt von Lebensmelodien, seelischen Befindlichkeiten und schafft Motive im Grenzbereich zwischen Sein und Schein, Entwicklung und Zerfall. Mitunter setzt er Dichterworte oder Songs der Rolling Stones ins Bildhafte um, umspielt erotische Motive mit Licht. Immer geht er dabei mit dem Unfassbaren um, entrückt Figuren und Geometrien in lichten Raum.
Hans Helmut Rupp spielt gekonnt mit dem Licht. Deshalb ist es nur folgerichtig, dass die Veranstalter der Ausstellung einige der kleinformatigen Bilder gleich einer Laterna Magica mit Glühbirnen hinterleuchten, die der Betrachter an- und ausknipsen kann. Andere Bilder sind Guckkästen gleich auf hohen Stelzen montiert und ziehen den Ausstellungsbesucher magisch an.
Rupp, der schon bundesweit und in den internationalen Partnerstädten Bad Homburgs Ausstellungen hatte, versteht sich auch auf die Präsentation von Kunstwerken. Seit fast 20 Jahren leitet der in Kelkheim ansässige Künstler als 1. Vorsitzender den Bad Homburger Kunstverein Artlantis, der aus dem 1948 gegründeten Künstlerbund Taunus hervorging und es sich zur Aufgabe gemacht hat, die Künstler der Region zu fördern. Dass nun einmal eine Werkschau ganz seinem eigenen Schaffen gewidmet ist, will der Hochtaunuskreis als Veranstalter der Ausstellung im Landratsamt als Würdigung verstanden wissen: Hans Helmut Rupp hat die Galerie Artlantis in Dornholzhausen zu einem „Hot Spot“ des Kunstgeschehens im Kreis entwickelt und steckt viel ehrenamtliche Arbeit in die Betreuung und Ermunterung der Künstler.
Die Ausstellung im Landratsamt ist sehenswert und ein erneuter Beweis, dass der Hochtaunuskreis in seiner Taunus-Galerie mehrmals im Jahr Kunstwerke in den Mittelpunkt rückt, die das große Potential regionaler Künstler dokumentieren. Die Ausstellungen sind nicht mehr nur „Geheimtip“, sondern ihrerseits ein künstlerischer Hot Spot in Kreis.
Die Ausstellung „8X8. Freie Improvisation mit Polaroid“ ist bis zum 9. November montags bis donnerstags von 9 bis 16 Uhr und freitags von 9 bis 12 Uhr in der Taunus-Galerie im Haus 1 des Landratsamtes, Ludwig-Erhard-Anlage 1-5 in Bad Homburg, geöffnet. Der Eintritt ist frei.

Tanzend zwischen Sein und Schein: „African Queen“ und „Black Magic Woman“ des in Bad Homburg wirkenden Künstlers Hans Helmut Rupp. *Foto: Bergner*

Gefütterte Ballerinas von UNÜTZER VENICE

EW • Moden
Elfi Wagner-Spitzenberg
IN KRONBERG – UNVERWECHSELBAR!

Mülleimer als Wurfgeschoss benutzt

Bad Homburg (hw). Ein stark angetrunkener junger Mann trat am frühen Sonntagmorgen gegen 5.20 Uhr in der Louisenstraße etwa zehn Mülleimer aus der Halterung, riss Blumen aus den Beeten und warf Tische und Stühle einer Außenbewirtschaftung um. Auf Passanten, die ihn beobachtet hatten und stoppen wollten, warf der 22-Jährige gezielt einen Mülleimer. Glücklicherweise wurde dabei niemand verletzt. Die Zeugen hielten den Betrunkenen bis zum Eintreffen einer Streife fest. Bei ihm wurde ein Blutalkoholgehalt von zwei Promille festgestellt. Deshalb musste er die Nacht im Gewahrsam der Polizei verbringen.

Baum- und Gartenpflege
Alexander Winter

Alexander Winter
Dornholzhäuser Str. 41
61350 Bad Homburg

Telefon: 06172 - 13 73 37
Mobil: 0177 - 83 88 299
E-Mail: baumpflegewinter@gmail.com

REIFEN BUSCH
KFZ-MEISTER-BETRIEB
Ihr Reifenfachbetrieb in Bad Homburg
SPEZIAL-CENTER FÜR:
• Bremsen • Kupplung • Auspuff
• Stoßdämpfer • Achsvermessung
• AU und TÜV im Hause
61350 Bad Homburg · Friedberger Straße 97 (Waldfriedhof)
Telefon 0 61 72 / 8 30 60 · www.reifen-busch.com

Sport und Spiel um Mitternacht

Bad Homburg (hw). Am Freitag, 26. Oktober, treffen sich junge Menschen auf Einladung der Stadt Bad Homburg in der Sporthalle der Gesamtschule am Gluckenstein zum Mitternachtssport. Von 22 bis maximal 1.30 Uhr wird Basketball und Fußball gespielt. Sportbegeisterte Jugendliche und junge Erwachsene im Alter von 15 bis 21 Jahren sind willkommen. Alle Teilnehmer benötigen Hallenschuhe mit heller Sohle.

Lange Saunanacht

Bad Homburg (hw), Die „Lange Saunanacht“ im Seedammbad am Samstag, 27. Oktober, steht unter dem Motto „Oktoberfest“. Geöffnet ist bis 1 Uhr nachts.

Ergreifend und lebensfroh

Bad Homburg (a.ber). Mit leisen Strichen auf dem Kontrabass eröffneten „Klezmers Techter“ ein beeindruckendes Konzert aus Anlass des jüdischen Laubhüttenfestes, zu dem die Gesellschaft für Christlich-Jüdische Zusammenarbeit (GCJZ) ins Foyer des Kurtheaters eingeladen hatte. Mehr als 200 Gäste lauschten der Klezmermusik, mit der in früheren Jahrhunderten im osteuropäischen jüdisch geprägten „Schtetl“ alle Feiern von der Geburt bis zum Tod und die religiösen Jahresfeste des Judentums begleitet wurden. Gabriela Kaufmann (Klarinetten), Almut Schwab (Akkordeon, Bass-Querflöte, Piccoloflöte und Hackbrett) und Nina Hacker (Kontrabass) erwiesen sich als Meisterinnen dieser Musik. Aus schlichten Melodien entwickelten sie Musik von ausgelassener Fröhlichkeit bis zu melancholischen Stücken und führten so den Zuhörern die Bandbreite menschlichen Erlebens musikalisch vor.
Mit großer Virtuosität spielte Gabriela Kaufmann, Schülerin von Giora Feidman, auf verschiedenen Klarinetten; in „freylakh“ (fröhlich) oder „Masel tov“ (Viel Glück!) trat sie in eine lebhafte Zwiesprache mit dem brausenden Akkordeon oder dem zarten Klang des Hackbretts und den lustigen und orientalisch anmutenden Flötentönen von Almut Schwab. Nina Hackers Zupfen, Streichen oder Klopfen auf dem Bass waren dabei klangvoller Hintergrund des Zusammenspiels.
Die religiösen Musikstücke vermittelten die Ruhe und Feierlichkeit des Shabbat. „Klezmers Techter“, eine der wenigen weiblichen Klezmerbands Europas, entwickelten aus einer kleinen Melodie, die sie in einer zunächst mündlich überlieferten und dann notierten Sammlung des kürzlich verstorbenen Mainzer Rabbiners Trapp gefunden hatten, ein ausladendes Klanggemälde zum Sukkoth-Fest.
Ganz still wurde es im voll besetzten Foyer bei den schmeichelnden Tönen des sefardischen Nachtigallenliedes „Los Bilbilicos“ und den ergreifend traurig-schönen Klängen des Stückes „friling“ (Frühling), das ein jüdischer Dichter nach dem Tod seiner Frau im Konzentrationslager für sie komponiert hatte. Mit einem lebensfrohen Tanz wurden die begeisterten Zuhörer von den höchst lebendig spielenden Musikerinnen in den Abend entlassen.

Am Schluss begeisterter und verdienter Applaus für die guten und fröhlichen Akteure von „Barfuß im Park“ Jan-Peter Nowak, Louise Oppenländer, Glen-Michael Arriola, Alexander J. Beck, der auch Regie geführt hat, und Stefani Kunkel (von rechts). *Foto: Staffel*

Geschliffene Dialoge

Von Kathrin Staffel

Bad Homburg. Zum Auftakt der „Hofspiele“ waren alle Tische in der Tenne des Kronenhofs besetzt und die erwartungsvollen Zuschauer wurden nicht enttäuscht. Mit viel Szenenapplaus und begeistertem Schlussbeifall bestätigten sie dem Ensemble am Premierenabend, wie gut ihnen die Komödie „Barfuß im Park“ gefallen hat. Wer einen vergnüglichen Theaterabend in entspannter Atmosphäre erleben will, hat dazu am Samstag, 29. Oktober, um 20 Uhr noch einmal Gelegenheit. Die Sonntagsvorstellung ist bereits ausverkauft.

Neil Simon gehört zu den besten Stückeschreibern diesseits und jenseits des Ozeans. Auf ihn ist Verlass, denn seine geschliffenen Dialoge sind ebenso treffsicher wie humorvoll und komisch, wenn er die kleinen menschlichen Schwächen und Verhaltensweisen aufs Korn nimmt. Sie reizen immer wieder zu fröhlichem Gelächter und Gekicher. Diesmal geht es um ein frisch verheiratetes Paar, das vorführt, wie schwierig es sein kann, mit dem Ehealltag klar zu kommen. Louise Oppenländer als temperamentvolle Corie und Glen-Michael Arriola als ihr Mann Paul haben gut harmoniert, ihre Rollen brillant gemeistert und bei aller Situationskomik auch nachdenkliche Akzente gesetzt.

Nur sechs Tage verheiratet, müssen sie sich in einer New Yorker Dachwohnung im fünften Stock zurechtfinden, die zu erklimmen eine Herausforderung ist, die atemlos macht. Das neue Heim ist sehr klein, ins Schlafzimmer passt nur ein Bett, im Wandschrank steht das Wasser, im Dachfenster ist ein Loch, das Bad hat nur eine Dusche und keine Wanne und die Heizung funktioniert auch nicht. Das wäre alles nicht so schlimm, wenn draußen nicht Minusgrade herrschten und Paul keine Lust hat, mit Corie barfuß im Park umherzulaufen. Während der junge Anwalt längst vom „Ernst des Lebens“ eingeholt worden ist und seinen ersten Fall vor Gericht vertreten muss, sind Ehe und Zweisamkeit für Corie eher noch ein Spiel, das nach ihren Regeln ablaufen soll. Kein Wunder, dass sie nach sechs Tagen schon fest entschlossen ist, sich wieder scheiden zu lassen. Es passt ihr auch nicht, dass ihre Mutter Ethel vorzeitig in der noch leeren Wohnung auftaucht. Sie hat Angst, dass diese der Mama nicht gefällt.

Es hat beeindruckt, wie gut auch Stefanie Kunkel ihren Part einer plötzlich allein dastehenden Frau gemeistert hat, die nicht recht weiß, wie das Leben ohne die Tochter weitergehen soll – und sich das um keinen Preis anmerken lassen will. Die Schauspielerin agiert zunächst schüchtern und verhalten, tut so, als fände sie alles gut und richtig, was die Tochter macht, nur um diese nicht zu enttäuschen. Stefanie Kunkel überzeugte aber auch als Frau, die plötzlich feststellt, dass es auch in ihrem Leben noch ein bisschen Glanz und einen Neuanfang geben kann. Daran ist Victor Velasco, Koch aus Leidenschaft, nicht ganz unschuldig. Er wohnt über Corie und Paul und klettert meist durch deren Schlafzimmer in seine Behausung ohne Bett. Alexander Beck war bärig-nett und gut in dieser Rolle und man hat ihn Ethel von Herzen gegönnt.

Der Initiator der Hofspiele war auch der Regisseur in dieser Produktion seines RaRa: Theaters, in der auch Jan-Peter Nowak als Telefonmonteur Harry Pepper eine sichere Bank war. Diese aufpolierte Wiederholung eines Stückes, das 2004 zum ersten Mal gezeigt worden war, ist den Schauspielern und dem Regisseur wunderbar geglückt und eine Ensembleleistung, die ein großes Lob verdient.

Eichelkaffee und Maronenkuchen

Hochtaunus (how). Der Naturpark Hochtaunus bietet in Zusammenarbeit mit dem Freilichtmuseum Hessenpark am 28. Oktober eine geführte Wanderung an. Das Thema des Ausflugs lautet: „Letzte Ernte im Wald – vom Eichelkaffee bis zum Maronenkuchen“. Der Wald ist nicht nur Lebensraum und Holzlieferant, sondern auch Speisekammer. Von der Eichel bis zur Marone bieten die Bäume viele Möglichkeiten, Abwechslung auf den Speiseplan zu bringen.

Treffpunkt ist am Sonntag, 28. Oktober, um 10.15 Uhr auf dem Marktplatz des Freilichtmuseums Hessenpark am Brunnen. Die Wanderung dauert circa zwei Stunden. Die Gebühr für die Wanderung beträgt drei Euro für Erwachsene und 1,50 Euro für Kinder. Interessenten können sich unter Tel. 06081-588-161 oder per E-Mail unter fuehrungen@hessenpark.de anmelden.

Attac-Stammtisch

Hochtaunus (hw). Die Attac-Regionalgruppe Hochtaunus lädt Mitglieder und Interessierte ein zum Stammtisch am Donnerstag, 1.November, um 20 Uhr im Landgasthof Saalburg. Dabei wird die Diskussion über alternative Wege aus der Eurokrise fortgesetzt. Weitere Themen sind der Rückblick auf die Großdemonstration zum Thema „Umfairteilen – Reichtum besteuern“ in Frankfurt und der Ausblick auf weitere Aktionen bis zur Bundestagswahl 2013.

Silvesterreise nach Dresden

Hochtaunus (how). Der Verband Evangelische Frauen in Hessen und Nassau veranstaltet für Frauen eine Reise über Silvester in die Barock- und Kulturhauptstadt Dresden. Die Gruppe ist in einer restaurierten Jugendstilvilla der Brücke/Most-Stiftung untergebracht mit Blick auf die Elbe. Die Gruppe wird von zwei Reiseleiterinnen begleitet, die ein Programm zwischen Kultur, Besichtigung, Genuss und Entspannung vorbereitet. Am Silvesterabend ist eine kulturelle Veranstaltung geplant. Einzelausschreibung können bei Mechthild Köhl, Tel. 06151-6690155 oder E-Mail: frauenreisen@evangelische-frauen.de angefordert werden.

Sperrungen in der Saalburgstraße

Bad Homburg (hw). Bis Ende der Woche lässt die Stadt Bad Homburg Fahrbahnschäden in der oberen Saalburgstraße ausbessern. Da die Saalburgstraße sehr stark befahren ist, werden die Arbeiten mit halbseitiger Sperrung sowohl in den restlichen Ferien als auch zusätzlich nachts von 19 bis 5 Uhr durchgeführt.

Festliches Konzert im Jubiläumsjahr von St. Johannes

Kirdorf (hw). Der Chor der kath. Kirchen St. Johannes und Herz Jesu bereitet sich auf sein Konzert am Sonntag, 28. Oktober, um 17 Uhr in der Kirche St. Johannes vor.

Vor 150 Jahren wurde St. Johannes nebst Orgel eingeweiht. Der Chor wird mit dem Konzertprogramm im Jubiläumsjahr daran erinnern. Mit einer Kantate von Buxtehude wird das Konzert eröffnet. Sie beginnt mit den Worten: „Alles, was ihr tut, in Worten oder in Werken, das tut alles im Namen Jesu.“ Frauen und Männer der Gemeinde Kirdorf haben mit ihrer Hände Arbeit ihren „Kirdorfer Dom“ errichtet und sich mit Sicherheit von diesem Worten leiten lassen.

Im Mittelpunkt des Programms steht die Bachkantate „Ihr Menschen rühmet Gottes Liebe“ (BWV 167). Sie wurde 1723 zum Fest Johannes des Täufers, am 24. Juni, komponiert. Sie berichtet in großartiger, musikalischer Weise von Johannes, dem Wegbereiter Jesu. „Gottes Wort, das trüget nicht, es geschieht, was er verspricht“ – erklingt im Duett von Solo-Sopran und Alt. Auch auf dieses Wort haben die Erbauer der Kirche vertraut. Ergänzt wird das Programm mit der Orgelsolomesse „Missa Sancti Joannis de Deo“. Dieses Werk von Josef Haydn stellt eine enge Verbindung zur Kirche St. Johannes dar. Sie wurde in den vergangenen Jahren oft zum Patronatsfest am 24. Juni im Gottesdienst musiziert.

Darüber hinaus soll in Erinnerung an die zeitgleiche Weihe der Dreymann Orgel diese im Konzert solistisch erklingen. Professorin Susanne Rohn spielt Werke von Lübeck, Boyvin und Piutti.

Mitwirkende sind der Chor der kath. Kirchen St. Johannes und Herz Jesu, begleitet von der Russischen Kammerphilharmonie St. Petersburg und Dr. Helmut Föller, Continuo. Als Solisten wirken mit Simone Schwark (Sopran), Barbara Werner (Alt), Sören Richter (Tenor), Fabian Hemmelmann (Bass). Die musikalische Leitung hat Heribert Bug.

Karten sind zu zwölf Euro erhältlich an der Abendkasse, bei Bürobedarf Nielsen, Friedensstraße 3, dem Pfarrbüro St. Johannes, Am Kirchberg 2 und allen Chormitgliedern.

Niro
Mode und Accessoires!
Räumungsverkauf
Alles muss raus! Noch 3 Tage!
– 70 % auf alles!
Louisenstraße 94, Bad Homburg

Lerne den Herbst zu lieben
mit wasserdichten, atmungsaktiven Stiefeln.
Es erwartet Sie das Team vom Schuhhaus Bickel
BICKEL
Schuhe für sensible Füße
61348 Bad Homburg v. d. H.
Louisenstr. 29, in der oberen Fußgängerzone
Telefon 0 61 72 / 2 42 72
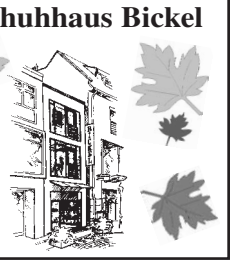

AUTOHAUS SCHERRE
Ihre Zufriedenheit ist unser Ziel!
GUTSCHEIN
Über 150 € Nachlaß auf die Selbstbeteiligung bei Austausch einer Windschutzscheibe im Autohaus Scherre.
Mit Zustimmung Ihrer Versicherung, 1 Gutschein je Fahrzeug einlösbar.
Öffnungszeiten:
Mo. bis Fr. 08.00-18.00 Uhr, Sa. 10.00-14.00 Uhr
Zimmersmühlenweg 56 | 61440 Oberursel
Tel: 06171-97960-0 | Fax: 06171-97960-10
www.autoankauf-scherre.de
scherre@t-online.de

INFOABEND
am 30. Oktober 2012
um 19:30 Uhr
RIMS
RHEIN-MAIN INTERNATIONAL MONTESSORI SCHOOL

Private, staatlich genehmigte Ganztagsschule in Friedrichsdorf, Hugenottenstrasse 119, bietet
* bilinguales Montessori-Kinderhaus
* bilinguale Montessori-Grundschule
* kleine Klassen in deutschsprachigem Gymnasium
Informieren Sie sich jetzt über die noch zu vergebenden Schulplätze unter der Telefonnummer 06172/7646511 oder kommen Sie zu unserem nächsten Infoabend.
Wir freuen uns auf Sie!
www.rims-web.de

Die Hesselbachs als Vortrag

Von Michael Jacob

Bad Homburg. Man nehme eine schauspielerische Ausbildung, ein Talent für Vermittlung unterschiedlicher Dialekte, eine Brille, die offenbar teils als Lesehilfe, teils als Requisit dient, und ein gutes Buch. Schon ist eine Ein-Mann-Show fertig.
Jo van Nelsen, der mit einem nicht annähernd so werbeträchtigen bürgerlichen Namen in Bad Homburg aufgewachsen ist und ein hiesiges Gymnasium besuchte, war wieder bei den Hofspielen auf dem Kronenhof zu Gast und widmete sich der Verlesung der Hesselbach-Geschichten von Wolf Schmidt. Nachdem er vor geraumer Zeit den „Röhrenden Hirsch“ zum Besten gegeben hatte, war es jetzt der „Kriminalfall“ aus der Feder jenes genialen Schreibers, der eine hervorragende Persiflage auf das Leben einer Unternehmerfamilie in der hessischen Provinz in der Nachkriegszeit zeichnete. Zum Familienbetrieb der Hesselbachs gehören neben einem Druckereibetrieb auch Verlag und Druckerei einer Heimatzeitung. Dort kommt es doch plötzlich dazu, dass Bürogegenstände wie Bleistifte und Leimdosen aus dem wohlgehüteten Bestand verschwinden. Rasch gerät die Gattin von „Babba“ Hesselbach ins Visier, denn sie ist mittlerweile Besitzerin zahlreicher wertvoller Gegenstände, die ihr nicht einmal gegen Quittung ausgehändigt wurden. „Aber des is doch unser Firma. Dann sinn die Bleistifte doch auch unser!“ Alle diese Ausreden fruchten hier wenig, denn Babba und seine Angestellten gehen dem eklatanten Diebstahl ohne Erbarmen auf den Grund.
Jo van Nelsen hat in seiner Geburtsstadt offenbar nicht die größte Anhängerschar, denn an diesem Vorleseabend blieb die Tenne im Kronenhof im hinteren Bereich weitgehend leer. Seine Fans lassen sich daher mühelos an den Fingern abzählen und das nicht zu Unrecht. Jo van Nelsen präsentierte eine Schau mit gut eingebrachten Dialekten, wobei ihm das Hessische besonders gut glückte. Weiterhin beglückte er durch schier zungenbrecherische Geschwindigkeit seiner Redekunst und versuchte damit, dem Vortrag einen szenischen Einschlag zu geben.
Zweifellos sind die satirischen Geschichten von Wolf Schmidt Klassiker der hessischen Literatur und sie haben sich durch die Verfilmungen mit dem Autor als Hauptdarsteller einen unbestreitbaren Platz in der Fernsehgeschichte erworben. Um sie vorzutragen, bedarf es wohl ein wenig mehr als der Künste eines Jo van Nelsen. Trotz der freundlichen Lacher im Publikum, die mehr der literarischen Vorlage als des Vortrags galten, blieb am Ende ein wenig zwiespältiger Eindruck des Vorleseabends in der Kronenhof-Tenne.

Jo van Nelsen hat sich der Hesselbachs angenommen. Foto: mj

Karten für Dornröschen und Schwanensee

Bad Homburg (hw). Am 15. Dezember kommt das „St. Petersburg Festival Ballet“ im Rahmen seiner Deutschland-Tournee nach Bad Homburg. Um 15 Uhr präsentiert es im Kurtheater „Dornröschen“ und um 19 Uhr „Schwanensee“. Der Kartenvorverkauf ist bereits gestartet. Karten gibt es an allen bekannten Vorverkaufsstellen, unter www.erlebnistermin.de, Tourist Info+Service im Kurhaus sowie unter www.frankfurtticket.de.

Mit Feuereifer bei den Proben: Liegend links Oliver Ernst, rechts Daniela Meyer. Stehend (v.l.) Klaus Ernst, Monika Fabel, Thomas Schneider und Annette Ochs. Foto: Jacob

Kirdorfer Kolping-Theater gibt „Hochzeit mit Hindernissen“

Kirdorf (mj). Wenn man die Ankündigungen der Kirdorfer Kolpingfamilie liest, kann man sich schon auf einen heiteren Theaterabend freuen. Jedes Jahr im Herbst betreten die Mitglieder der Theatergruppe die Bretter, die die Welt bedeuten, und präsentieren einen Schwank bester Strickart. Nun ist es mitnichten so, dass die Kolpingfamilie unter der Ägide von Günter Ochs sich übers Jahr zurücklehnt und nur auf den Theaterabend hindenkt. Nein! Sie singen in den Chören, bestreiten hervorragende Kappensitzungen am letzten Karneval-Wochenende und zeichnen sich insgesamt durch enorme Aktivität aus. Dabei sind die Theaterabende immer ein Höhepunkt im Jahr, die vielen Besuchern im Kirdorfer Bürgerhaus zwei unbeschwerte und amüsante Stunden schenken.
Allein der kurze Handlungsablauf verrät schon, dass ausgiebig gelacht werden darf: Als Klaus von seiner Junggesellenabschiedsparty aufwacht, liegt Petra ihm gegenüber im Bett. Das wäre nicht so tragisch, wenn seine Mutter Rita, die aus Australien eigens zu seiner Hochzeit angereist ist, diese Petra nicht für seine Braut hielte. Um die in Aussicht gestellte Mitgift von immerhin läppischen zwei Millionen nicht in Gefahr zu bringen, verbünden sich Klaus und Petra zu einem imaginären Liebespaar. Lisa, die eigentliche Braut von Klaus, und Rudolf, der Freund von Petra, zeigen sich allerdings nicht sonderlich erfreut von der neuen Situation ihrer beider Lebenspartner. Doch um die Mitgift in trockene Tücher zu bringen, arrangieren sich alle vier und spielen der gesamten Verwandtschaft ein heilloses Durcheinander vor.
Unter der Regie von Monika Fabel und Thomas Schneider agieren die Amateur-Schauspieler mit viel Engagement und großer Spielfreude, die sich unmittelbar auf das Publikum überträgt. In dem Lustspiel „Hochzeit mit Hindernissen“ von Erich Koch sind allen Kirdorfern bekannte Akteure zu sehen: Annette Ochs als Rita, Oliver Ernst als Klaus, Klaus Ernst als Bruno, Monika Fabel als Lisa, Daniela Meyer als Petra, Florian Eppers als Rudolf und Thomas Schneider als Hugo. Nicht fehlen darf in so einer Inszenierung ein zuverlässiger Souffleur: Günter Ochs steigt Jahr für Jahr höchstpersönlich in den „Kummerkasten“, um seiner Crew auf der Bühne hilfreich unter die Arme zu greifen.
Die Aufführungen sind am Samstag, 27. Oktober, um 16 Uhr, und am Sonntag, 28. Oktober, um 19.30 Uhr im Kirdorfer Bürgerhaus, Stedter Weg 40. Karten zu fünf Euro sind an der Tages- bzw. Abendkasse zu erhalten. Dank der Kooperation mit der Stadt Bad Homburg können Senioren am Samstag Karten für 3,50 Euro erwerben.

Nominierungen für den Gesundheitsengel noch möglich

Bad Homburg (hw). Die Initiative Gesundheitsstandort Bad Homburg ist von den bisherigen Nominierungen für den Ehrenpreis Bad Homburger Gesundheitsengel sehr angetan. Vor allem die Bandbreite der ehrenamtlichen Tätigkeiten erscheint überraschend vielseitig: Ob private Demenzpflege oder Gesundheitsprojekte in Schulen – das Ehrenamt in Bad Homburg ist generationenübergreifend.
Um möglichst viele Ehrenamtliche anzusprechen, nimmt die Initiative noch bis zum 1. November Nominierungen für den mit 3000 Euro dotierten Förderpreis an. Voraussetzungen sind lediglich die unentgeltliche Ausübung des Ehrenamts im Stadtgebiet von Bad Homburg sowie die Beschränkung auf das Themengebiet „Gesundheit“. Nominierungen werden unter Tel. 06172-966122 oder im Internet unter www.gesund-hg.de entgegengenommen.
Die Preisverleihung findet mit Oberbürgermeister Michael Korwisi am Mittwoch, 14. November, im Salon Lenné des Kurhauses statt.

Energietage bieten ein Lehrerforum zur Energiewende

Bad Homburg (hw). Im Rahmen der Energietage Bad Homburg führt die Beratungsstelle für ökologische Bildung (BöB) am Samstag, 3. November, von 10 bis 15 Uhr ein Lehrerforum „Die Erneuerbaren und die Energiewende“ im Gebäude der Stadtwerke in der Steinmühlenstraße 26 durch.
In dieser Veranstaltung werden nach einem Eingangsreferat „Energiewende in Bürgerhand“ verschiedene Workshops rund um das Thema erneuerbare Energien und Energiewende angeboten: Basteln von Solarmodellen für die Grundschule und die 5./6. Klassen sowie ihr Einsatz im Unterricht, Vertiefung des Eingangsreferats, Vorstellung eines Fotovoltaikprojekts an einer afrikanischen Schule und Testen von Experimentierkoffern zum Thema Energiesparen/erneuerbare Energien. Zum Themenkomplex gibt es auch eine Materialienbörse.
Lehrer, insbesondere der Fächer Politik und Wirtschaft, Physik, Biologie, Ethik und Sachkunde, sowie interessierte Bürger sind zu dieser Veranstaltung eingeladen. Die Fachberater der BöB betreuen die Schulen im Hochtaunuskreis bei der Planung und Durchführung von umweltpädagogischen Projekten, unter anderem auch beim Solarauto -Modellbauprojekt für Grundschulen.
Bei Interesse an einer Teilnahme oder bei Fragen wird gebeten, sich bis 30. Oktober an die Beratungsstelle für ökologische Bildung. E-Mail: mail@oekologische-beratungsstelle.de oder unter Tel. 0177-7755006, zu wenden.

Mit den Sternen durch die Woche

20. bis 26. Oktober 2012

Widder (21.3.–20.4.)
Sie sind enttäuscht, weil es nicht so läuft wie gedacht. Wo liegt der Fehler? Sie müssen rasch alle Voraussetzungen überprüfen, unter denen Sie gehandelt haben.

Stier (21.4.–20.5.)
Jetzt, da man Ihnen so entgegengekommen ist, sollten Sie keine weiteren Forderungen erheben. Das schadet Ihrem Ansehen. Entweder Sie sagen jetzt zu – oder Sie lassen es.

Zwillinge (21.5.–21.6.)
Aus einem reizvollen Flirt kann sich innerhalb von wenigen Stunden eine leidenschaftliche Beziehung entwickeln. Doch ist es das, was Sie derzeit wirklich wollen?

Krebs (22.6.–22.7.)
Auch wenn man von Ihnen eine Entscheidung erwartet, sollten Sie sich nicht unter Zeitdruck setzen lassen. Denn in dieser Sache ist es nicht leicht, den rechten Mittelweg zu finden.

Löwe (23.7.–23.8.)
Sie haben sich in eine Sache eingemischt, bei der man Sie gar nicht um Ihre Meinung gefragt hat. Dass man deswegen ungehalten ist, darf Sie nicht weiter verwundern!

Jungfrau (24.8.–23.9.)
Ihre Einsatzbereitschaft scheint keine Grenzen zu kennen. Verlieren Sie aber nicht die alltäglichen Routineaufgaben aus den Augen. Hier lauern einige tückische Fallstricke.

Waage (24.9.–23.10.)
Der Drang nach Veränderung sorgt für ein Wechselbad der Gefühle – allerdings sollte Ihr Handeln zielgerichtet sein: Blinder Aktionismus bringt Ihnen gar nichts!

Skorpion (24.10.–22.11.)
Eine Person, von der Sie eigentlich gar nichts wissen wollen, bittet Sie um Hilfe. Überwinden Sie Ihre bisherige Abneigung: Es wird nicht zu Ihrem Schaden sein.

Schütze (23.11.–21.12.)
Im Berufsleben ist es in dieser Woche besonders wichtig, beweglich zu sein. Achten Sie deshalb darauf, dass Ihr Terminkalender nicht zu voll ist. Bauen Sie Freiräume ein!

Steinbock (22.12.–20.1.)
Sie haben sich überschätzt und müssen einen Menschen um Hilfe bitten, der schon vorher gesagt hat, dass Sie sich übernehmen werden. Seine Kommentare müssen Sie nun ertragen.

Wassermann (21.1.–19.2.)
Sorgen Sie dafür, dass Ihr Partner bei den Plänen, die Sie schmieden, nicht zu kurz kommt. Er hat keine Lust, auf Dauer nur Erfüllungsgehilfe Ihrer Wünsche zu sein!

Fische (20.2.–20.3.)
Sie sind derzeit kaum zu bremsen und verfügen über erstaunliche Kraftreserven. Also toben Sie sich aus! Aber denken Sie daran, Ihre Batterien wieder aufzufüllen!

IMPRESSUM

Bad Homburger / Friedrichsdorfer Woche

Herausgeber: Hochtaunus Verlag GmbH

Geschäftsführer:
Michael Boldt
Alexander Bommersheim

Geschäftsstelle: Vorstadt 20, 61440 Oberursel
Telefon: 06171 / 62 88-0, Fax: 06171 / 62 88-19
E-Mail: redaktion@hochtaunusverlag.de
E-Mail: verlag@hochtaunusverlag.de
www.hochtaunusverlag.de

Anzeigenleitung: Michael Boldt

Redaktion: Hubert Lebeau

Redaktionsschluss:
Dienstag vor Erscheinen 15 Uhr
(eingesandte Fotos bitte beschriften)

Auflage: 38 600 verteilte Exemplare

Erscheinungsweise:
Wöchentlich donnerstags erscheinende unabhängige Lokalzeitung für die Stadt Bad Homburg mit den Stadtteilen Dornholzhausen, Gonzenheim, Kirdorf, Ober-Eschbach und Ober-Erlenbach sowie die Stadt Friedrichsdorf mit den Stadtteilen Friedrichsdorf, Burgholzhausen, Köppern und Seulberg.

Anzeigenschluss:
Dienstag vor Erscheinen 17 Uhr

Mittwoch vor Erscheinen 11 Uhr
für Immobilien, Stellen, Todesanzeigen.

Private Kleinanzeigen Dienstag 15 Uhr

Anzeigen- und Beilagenpreise:
Preisliste Nr. 17 vom 1. Januar 2012

Druck: Ehrenklau Druck

Für eingesandte Manuskripte und Fotos wird keine Haftung übernommen.

Auflösung des Kreuzworträtsels der letzten Woche

■	V	■	■	U	■	F	■	U	■	A	■	P	■	■
K	O	L	O	N	N	E	■	L	I	T	F	A	S	S
■	K	U	■	O	■	S	E	M	■	P	A	R	K	A
V	A	G	E	■	■	■	■	■	■	■	■	A	M	■
■	B	■	L	■	■	■	■	■	B	I	T	S	■	■
■	E	M	S	■	■	■	■	■	■	J	■	O	■	■
■	L	E	A	■	■	■	■	■	C	O	D	E	■	■
■	■	N	S	■	■	■	■	■	■	B	A	■	■	■
K	U	S	S	■	D	I	A	■	■	■	■	L	O	■
A	B	C	■	E	I	S	E	N	■	S	P	U	L	E
■	I	H	■	K	A	T	■	A	M	T	S	E	I	D

AUKTIONSHAUS BAD HOMBURG & IMMOBILIEN
Wir verkaufen für Sie zum Höchstpreis komplette Nachlässe und Immobilien.
Bad Homburg • Louisenstraße 130 • Nähe Europakreisel
www.auktionshausbadhomburg.de

WIR BRAUCHEN PLATZ !!!!!!
Musikinstrumente – Beschallungssysteme – Zubehör sowie Demo- und Gebrauchtgeräte zu Sonderpreisen...
Edgar Werner Musikexpress
Gartenstr. 23
61381 Friedrichsdorf – Seulberg
Tel: 06172 – 777696
www.ew-musikexpress.de
seit 1980

Christine Götz
Praxis für psychologische Beratung
· Psychologische Beratung
· Lebensberatung
· Reiki-Anwendungen
Zimmersmühlenweg 14 – 18
61440 Oberursel
Tel. 06171-2 84 33 47
www.beratungspraxis-goetz.de

Antik
Großer Bauernhof voller Antiquitäten! Hart- und Weichholzmöbel, Echte antike China-Möbel, original LOOM-Stühle, u.v.m. ... zu Superpreisen.
Alte Dorfstr. 35, 65207 WI-Breckenheim
Tel. (0 61 22) 70 49 71
www.golden-gallery.com
Mo.-Fr. 13.00–18.00 Uhr, Sa. 10.00–16.00 Uhr
Immer am Ankauf schöner Dinge interessiert, auch komplette Nachlässe.

WERKRAUMMUSIK
Professioneller Unterricht. Jedes Alter. Jeder Stil. Alle Instrumente und Gesang.
Kostenlose Probestunde.
06172 – 75136
Industriestr. 18c · 61381 Friedrichsdorf
www.werkraummusik.com

SPRACHKURSE
→Kurseinstieg jederzeit möglich
→Intensivgruppen mit zwei Teilnehmern
→Einzelunterricht im Lernstudio oder zu Hause
→Kurse nach dem europ. Referenzrahmen
→Individuelle praxisbezogene Firmenkurse!
Bad Homburg
Louisenstr. 159
06172/ 682 56 66
lernstudiobarbarossa
www.lernstudio-bad-homburg.de

Ballonfahrten
– tolle Geschenkidee für jeden Anlass –
Infos unter Telefon 0 69/95 10 25 74
www.main-taunus-ballonfahrten.de

lernstudiobarbarossa
NACHHILFE
Nachhilfe- und Förderunterricht für Schüler
→ Alle Fächer, alle Klassen
→ Hausaufgabenbetreuung
→ Prüfungsvorbereitung
→ Einzelunterricht zu Hause möglich
→ 2 kostenlose Probestunden
Jetzt anmelden, 35 € sparen!
Bad Homburg • Louisenstr. 159
Tel.: 06172/ 682 56 66
www.lernstudio-bad-homburg.de

Hofgut Kronenhof
Brauhaus · Tagungen · Events
Wochenkarte vom 29.10. bis 03.11.10.2012

Kürbiscremesuppe mit Kernöl	€ 4,20
Feldsalat mit Gänseleber	€ 9,80
Kohlroulade mit Specksauce und Püree	€ 9,20
Fuhre Mist – Blutwurst, Fleischkäse, Nürnberger, Speck, Zwiebeln und Bratkartoffeln	€ 9,20
Vogelsberger Schäferschnitzel mit Schafskäse und Speck gefüllt und Bratkartoffeln	€ 13,90
Grünkohl mit Pinkelwurst Dörrfleisch und Salzkartoffeln	€ 9,80
Grünkohl mit Kasseler Kamm und Salzkartoffeln	€ 12,80
Putensteak mit Orange-Pfeffersauce und Rösti	€ 11,80

Bad Homburger Brauhaus
Zeppelinstr. 10, 61352 Bad Homburg
Tel. 06172/28 86 62

Wirtshaus „Zur Linde"
Unsere wöchentlich wechselnden Verwöhn-Menüs zum Mittagstisch
Dienstag: jeweils mit Kaiserschmarrn oder Espresso
Maultaschen mit Röstzwiebeln und Salatbouquet 10,90€
Hühnchenbrust auf mediterr. Gemüse an Bratkartoffeln 10,90€
Mittwoch: jeweils mit Obstsalat beschwipst oder Espresso
Leberkäse „De Luxe" mit Spiegelei, Bratkartoffeln und Salatbouquet 9,90€
Schweinefilet-Spitzen auf Röstis an Salatbouquet 10,90€
Donnerstag: jeweils mit Schokomousse oder leckerem Espresso
Taunussalat mit „Grüner Soß", Bratkartoffeln und Salatbouquet 9,90€
Bombay Pfanne mit Bratkartoffeln, Huhn, Mango... 10,90€
und viele leckere Gerichte auf unserer Speisekarte……
Lange Meile 32 * 61352 Bad Homburg (Gonzenheim)
Telefon: (06172) 687344
www.meine-kleine-linde.de
In 2 Minuten erreichbar von allen Gewerbegebieten in Bad Homburg, parken Sie direkt vor unserer Tür!

NEUERÖFFNUNG JUWELIER
Abraham
Ankauf von Gold, Silber u. Zahngold
Sofort Bargeld
• Reparaturen • Batteriewechsel
• Gravuren • Ohrlochstechen
Köpperner Str. 81, 61381 Frdf.-Köppern
Tel. 06175/5200258, www.barlikgold.com

vogelsberger brennholz
Buchenholz! -ofenfertig, frei Haus
0 60 44 / 52 49

Mögen Sie Kinder? Lieben Sie Musik?
Wir bieten Menschen mit musikalischen Kenntnissen, die mit Kindern und Musik arbeiten möchten die Chance, sich beruflich zu verwirklichen.
www.chance-mit-musik.de

SCHMUCKANKAUF
FUSSGÄNGERZONE BAD HOMBURG
AUDENSTR. 1A / LOUISENSTR. 44
TEL. 06172 - 6816760
MO - FR 10.00 - 18.00 UHR
SA 10.00 - 14.00 UHR
SCHMUCKGUTACHTER DERK LEHMANN
WIR KAUFEN GOLD SILBER DIAMANTEN
AUS SCHMUCKERBSCHAFTEN UND NACHLASS
EINGETRAGENER BRANCHENFÜHRER SEIT 1979
WWW.SCHMUCKANKAUF.DE
TELEFON 0800 - 22 40000

Damit Sie nicht eiskalt erwischt werden!
AUTOHAUS koch ...immer für Sie da!
Räderwechsel-Aktion
am Samstag 27. Oktober 2012 nur 19,90 €
Autohaus Koch GmbH • An den Drei Hasen 3 • 61440 Oberursel
Tel. 0 61 71 / 59 00-0 • www.AutohausKoch.com

Kreuzworträtsel

Mauerstein		dt. Trompeter (Stefan)	Schriftstellerverband (Abk.)	Gewandtheit im Benehmen			Verwaltungsgremium		Höhenzug im Weserbergland	ehem. deutsche Münze (Abk.)	ägyptischer Sonnengott	Männername	Coiffeur	
Antilopenart							Hunderasse							
Einsiedler							den Mensch betreffend						Laubbaum	
				Reservieren Sie diese Werbefläche für Ihre Anzeige unter Tel. 0 61 71 / 62 88-0							eurasischer Staatenbund			
Männername			Präsentation (Kw.)											
Rauschgift (Abk.)											Kochsalzlösung	Erdzeitalter		
Männername	Langfinger	jeder ohne Ausnahme												
											Kammmacherwerkzeug		erster Generalsekretär der UNO	englisch: Ei
				deutsche Vorsilbe		Satz beim Tennis (engl.)		griechische Unheilsgöttin		Dreifingerfaultier	englische Biersorte			
Getreidespeicher			norwegische Münze					unbeholfen						
Mut												Vorläufer der EU		

Das Wochenendwetter wird Ihnen präsentiert von:

Bad Homburger Woche

Telefon 0 61 71 / 62 88-0 · Fax 0 61 71 / 62 88 19

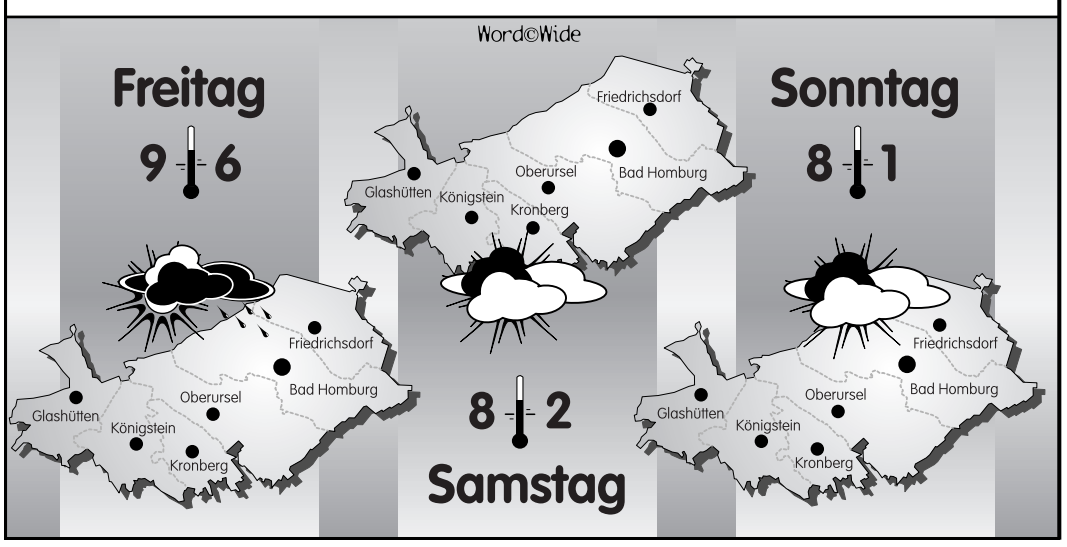

Großes Gewinnspiel

Bad Homburger Woche

Friedrichsdorfer Woche

Wer den nachfolgenden T ext aufmerksam liest, der ist im V orteil, denn jede Firmen vorstellung enthält eine Gewinnspielfrage, die sich auf die jeweils vorgestellte Firma bezieht. Kleiner Hinweis: Die Lösung (besonders gekennzeichnet) ist den unter dem Firmenporträt aufgeführten Anzeigen zu entnehmen.

Die Lösungen bitte schriftlich an Hochtaunus Verlag, Vorstadt 20, 61440 Oberursel, per Fax an 06171 - 62 88 19 oder per E-Mail an verlag@hochtaunusverlag.de senden.

Der Gewinner wird aus den schriftlichen Lösungseinsendungen gezogen und darf sich über einen GUTSCHEIN IM WERT VON 100 EURO freuen. Einsendeschluss ist Sonntag, 4. November 2012. Der Rechtsweg ist ausgeschlossen.

Gans knusprig im Caféhaus Kofler

Im Caféhaus Kofler in der Audenstraße 2-4 hat die Herbst-/Wintersaison begonnen. So kann man sich jetzt auf die „Gans knusprig" freuen. Schon seit 2007 kann man sich im Caféhaus Kofler zum Martinstag auf das traditionelle Gansgericht freuen. Dieses Jahr findet es am 9. und 16. November jeweils ab 19 Uhr statt. Geboten wird dem Gast ein Drei-Gang-Menü aus Feldsalat mit Gänseleber, einer 1/4 Gans mit Rotkohl und Knödeln und als Dessert ein Blaubeergrießsüppchen mit Vanilleeis für 28,90 Euro. Da dieses kulinarische Event in den letzten Jahren immer sehr schnell ausgebucht war, bitten Inhaber Horst Glotzbach und sein Team um eine Reservierung unter Tel. 06172-945980.

Neu in der Herbst-/Wintersaison im Caféhaus Kofler sind die edlen „Bad Homburger Kur-Pralinen". Die Künstlerin Petra Fritsche hatte zum 100 Jahre Bad-Jubiläum die Idee, eine Praline mit einem Gemälde zu verzieren. So hat sie ein Aquarell vom Kaiser-Wilhelms-Bad auf eine Oblate übertragen. Nicht nur das Kaiser-Wilhelms-Bad, auch Motive von der Russischen Kirche, dem Schloss und ein Potpourri von verschiedenen Bad Homburger Sehenswürdigkeiten sind jeweils auf einer Oblate zu finden. Aufgrund der Größe, immerhin handelt es sich um einen drei mal drei Zentimeter großen Baumkuchen, kann man die Praline schon fast als Petit Fours bezeichnen. Die Deutsche Landwirtschaftsgesellschaft hat diese Leckerei sogar mit Gold prämiert.

Acht Gebäckschichten werden mit einer Kuvertüre überzogen und obenauf die mit dem Kunstwerk verzierte Oblate platziert. Bad Homburgs Oberbürgermeister Michael Korwisi ließ sich eine Kostprobe liefern und war so begeistert, dass er ihr kurzerhand den Namen „Bad Homburger Kur-Praline" verlieh. Den Namen hat Horst Glotzbach für seine Spezialität sofort übernommen. Die „Bad Homburger Kur-Praline" eignet sich hervorragend als Weihnachtspräsent für Freunde und Geschäftspartner gleichermaßen. Es gibt sie im Viererpack zusammen mit zwei Bad Homburger Hut-Pralinen, die ebenfalls eine Spezialität des Caféhauses Kofler sind, oder als Viererpack ohne Hut-Pralinen.

Der beliebte Mittagstisch im Café Kofler mit seinen regionalen und saisonal angepassten Gerichten wurde erweitert. Das Küchenpersonal wurde aufgestockt um einen deutschen Chefkoch. Die Warme Küche kann daher montags bis samstags von 11.30 bis 18 Uhr durchgehend angeboten werden, an Sonntagen von 11.30 bis 15 Uhr. Selbstverständlich werden alle Gerichte, wie auch das bekannte Frühstück, mit frischen und regionalen Produkten zubereitet.

Für weitere Informationen ist das Caféhaus Kofler erreichbar unter Tel. 06172-945980 oder unter www.cafehaus-kofler.de.

Welche neue Pralinenspezialität wird im Caféhaus Kofler geboten?

DI_ _A_ H_M_U_G_ _ _UR-_RA_I_E

In den Anzeigen dieser Kunden finden Sie die Lösung unseres Gewinnspiels:

Cafehaus KOFLER
Zum Korkenzieher Wein & Tapas Lounge
natürlich alt(i)ernativ Gabi Nass
DESSOUS VON Bous
¡muy bien!
TUI MTM Reisen Mühlburger GmbH
Galleria Italienische Schuhmode
Schuh-SPAHR
feines & schönes IDEEN ZUM KAUFEN
Reisefieber »der bärenstarke Ausrüster«
ARAL Aral Tankstelle Bernd u. Christoph Nau

Unglückliche Beziehung

Von Kathrin Staffel

Bad Homburg. „Ich habe sie geliebt, als sie in die zweite Klasse kam" und „Ich habe Gleichgewicht in ihr Leben gebracht": Mehr als diese beiden Sätze sind am Ende nicht nötig, um die schwierige, unglückliche Beziehung von Andy zu seiner Jugendfreundin Melissa zu „beschreiben". Sie finden sich in dem Brief, den Andy nach dem Tod der Freundin an deren Mutter schreibt und sind zugleich eine letzte Liebeserklärung an die Frau, mit der er fast 50 Jahre lang durch Briefe verbunden war.

Diese „Love Letters", von Albert Ramsdell Gurney verfasst, zeichnen das Leben von zwei sehr unterschiedlichen Menschen nach, die sich nahe stehen, die sich sogar lieben und doch nicht zueinander finden. Unter der Regie von Rainer Maria Ehrhardt haben Uta Patzina und Helmut Langer als Melissa und Andy von der Volksbühne Bad Homburg in der Englischen Kirche die Lebensphasen dieser beiden einfühlsam und mit sparsamer Gestik nachgezeichnet: vom sorglosen Teenager bis zum Erwachsenwerden mit seinen Chancen und Tücken. Vor allem der weibliche Teil des Publikums hat mitgelitten und heimlich auf ein Happyend gehofft. Musikeinspielungen, darunter auch eigene Kompositionen von Rainer Maria Ehrhardt, haben die nachdenklich-melancholische Grundstimmung dieses Kammerspiels etwas aufgehellt.

Andy hat sein Leben so bewältigt, wie man es von einem „good boy" aus konservativen „upper" Kreisen im Amerika des 20. Jahrhunderts erwartet. Er ist im Sport ebenso gut wie in den anderen Fächern, dient bei der Marine, kommt zum Einsatz nach Japan, verliebt sich dort in eine Bardame, die er sogar heiraten will. Doch diese kleine Episode wird schnell abgehakt. Später auch als Jurist erfolgreich, heiratet Andy ein amerikanisches Mädchen aus gutem Haus, bekommt mit ihr drei Söhne und steigt als „liberaler Republikaner" bis zum Senator auf.

Freundin Melissa lässt er getreulich an Familienglück und Karriere teilnehmen und erntet dafür nicht selten Hohn und Spott. Melissa, die, anders als Andy, nicht gerne Briefe schreibt, begnügt sich mit hingeworfenen Sätzen, in denen sie mit drastischen Ausdrücken ihre Wut, ihre Eifersucht und auch ihre Enttäuschung über das „beschissene Leben" rauslässt. Sie zieht das Telefon vor, von dem Andy nichts wissen will. Melissa scheitert auf der ganzen Linie, eine Rebellin, die vom College fliegt, dank Andy dann doch noch einen Abschluss macht. Reich und unabhängig aber unsicher in ihrer Lebensplanung, hat sie auch als Malerin nur kurzfristig Erfolg. Im Unterschied zu Andy hat Melissa keine intakte Familie im Rücken, die zwar mitredet, aber auch Halt gibt. Es wundert nicht, dass auch ihre eigene Ehe scheitert und die beiden Töchter beim Vater landen, weil Melissa immer häufiger zur Flasche greift.

In diesem Chaos von kleinen Erfolgen und noch größeren Misserfolgen wird der treue und begeisterte Briefschreiber Andy immer mehr zum Fels in der Brandung, an den sich Melissa klammert, auf den sie sich verlässt. Als sich die beiden nach Jahrzehnten doch noch in leidenschaftlicher Liebe finden, ist es zu spät. Andy, der angesehene Senator, will wiedergewählt werden. Er kann sich keine Affäre leisten und eine Trennung von seiner Familie nicht vorstellen. Melissa verfällt erneut dem Alkohol und landet in einem Sanatorium. Sie stirbt, bevor Andy seinen angekündigten Besuch wahrmachen kann. In diesem desolaten Zustand soll er die Freundin nicht sehen: das tragische Ende einer großen Liebe.

Historischer Städteatlas für Homburg

Bad Homburg (hw). Die Entwicklung Homburgs vom kleinen Residenzstädtchen zu einem Kurbad von Weltruf ist nirgendwo so gut nachvollziehbar wie auf historischen Landkarten. Daher entschloss sich das Stadtarchiv vor einigen Jahren, dem Angebot des Hessischen Landesamtes für geschichtliche Landeskunde zu folgen und die Arbeiten am Historischen Städteatlas zu Bad Homburg finanziell zu unterstützen. Dieser Band liegt nun vor und wird der interessierten Öffentlichkeit am Mittwoch, 31. Oktober, um 19 Uhr im Gotischen Haus, Tannenwaldweg 102, in einer bebilderten Präsentation vorgestellt. Das zweiteilige Werk enthält eine Mappe mit sechs separaten, überwiegend mehrfarbigen Blättern zur Siedlungstopografie und Entwicklung der Stadt von den Anfängen bis zur Gegenwart. Ergänzt wird die Kartenauswahl durch ein Textheft mit einem kurzen Abriss der Stadtgeschichte, ausführlichen Erläuterungen zu den einzelnen Karten und einem Gebäudeverzeichnis. Zwei großformatige Blätter mit farbigen Reproduktionen alter Stadtansichten sowie aussagekräftigen Plänen und Zeichnungen runden die Publikation ab.

Münzexperten sind jetzt Ehrenbeamte

Der Verein „Förderkreis Bad Homburger Münzkabinett" wurde aufgrund der zurückgegangenen Mitgliederzahl aufgelöst. Damit liegen die Münzsammlung und das Münzkabinett in der Verantwortung des Städtischen Museums im Gotischen Haus. Nach Gesprächen und der aktuellen Zusammenarbeit mit den engagierten Mitgliedern des aufgelösten Vereins haben sich der ehemalige Vorsitzende Rainer Wehrheim (Zweiter v.r.) und das bisherige Vereinsmitglied Werner Stahl (links) angeboten, im Rahmen eines Ehrenamtes die Stadtverwaltung bei der Betreuung der Sammlung des Bad Homburger Münzkabinetts zu unterstützen. Sie werden zum Beispiel Kontakte zu anderen Sammlern und Vereinen pflegen, Stücke für Ankäufe vorschlagen und Münzen inventarisieren. Stadträtin Beate Fleige (Zweite v.l.) hat die beiden Herren deshalb für ihre ehrenamtliche Mitarbeit in ein Ehrenbeamtenverhältnis auf Zeit berufen. „Damit bleiben die Fachkenntnisse der Herren für das Münzkabinett erhalten", freut sich die Stadträtin. Rechts im Bild der Museumsmitarbeiter Peter Lingens.

Club Humor lädt am Sonntag zum Kreismusikfest 2012

Hochtaunus (how). Der Fanfarenzug des Clubs Humor richtet für den Hochtaunuskreis das 26. Kreismusikfest aus. Das große jährliche Treffen der Musikvereine, Spielmanns- und Fanfarenzüge, Brass- und Bigbands aus dem Hochtaunuskreis findet am Sonntag, 28. Oktober, in der Sporthalle der Gesamtschule am Gluckenstein, Gluckensteinweg 99, in Bad Homburg statt. Beginn ist um 10.30 Uhr, der Eintritt ist frei.

23 Musik- und Tanzgruppen folgen dem Ruf des trommelnden Hochtaunus-Löwen. „Die Gruppen bieten wieder bis in den frühen Abend hinein nonstop Blasmusik in der ganzen Breite dieser Musikrichtung: Von Polkas und Märschen über Swing und Jazz bis hin zu Pop- und Musical-Melodien", lädt Landrat Ulrich Krebs alle Bürger nach Bad Homburg ein.

Das Fest wird seit 1987 vom Hochtaunuskreis zusammen mit einem Musikverein veranstaltet. Mit dem Fanfarenzug des Club Humor hat der Hochtaunuskreis einen erfahrenen Partner gefunden. Im Jahr 1997 richtete der Fanfarenzug Club Humor ebenfalls in der Gesamtschule am Gluckenstein das11. Kreismusikfest aus.

Der Fanfarenzug des Club Humor wurde 1951 gegründet und hat sich seither vom Fanfarenzug hin zu einer Musikgruppe mit Brass-Band-Instrumentierung entwickelt. Mit seinem breitgefächerten Repertoire ist er bei zahlreichen Festen und Ereignissen zu erleben.

Für das leibliche Wohl der erfahrungsgemäß - auf den Tag verteilt - über 1000 Gäste und gut 500 mitwirkenden Musiker ist gesorgt.

Oberbürgermeister Michael Korwisi, Birgitt Nickel vom Vorstand des Vereins „Schnelle Hilfe in Not" und das Betreiberehepaar Marianne und Andreas Baum von „SunSunS" (v.l.).

Auszeichnung für Verein „InSL"

Bad Homburg (hw). Ein halbes Jahr nach seiner Gründung wurde der gemeinnützige Verein „InSL – Initiative Sprache.Lesen.Lernen" von der Aktion „Die 100 Helden" der Initiative „Nähe ist gut" für ehrenamtliches Engagement ausgezeichnet. „Wir sind sehr stolz, schon im ersten Jahr so positives Feedback zu bekommen", erklärt Timo Hanssen, 2. Vorsitzender des Vereins.

Kinder mit der Siegerurkunde für den Verein „InSL", der für sein ehrenamtliches Engagement ausgezeichnet wurde.

Der Verein „InSL" mit Geschäftsführung in der Ober-Erlenbacher Steinmühlstraße 12b wurde Anfang 2012 gegründet mit dem Ziel, Sprachförderung für Kinder mit Migrationshintergrund zu organisieren und durchzuführen. Schulische Bildung ist wichtigster Grundstein für eine gelingende Integration junger Migranten in Deutschland. Häufig aber scheitert der schulische Erfolg an mangelnden Deutschkenntnissen, die im Schulunterricht der allgemeinbildenden Schulen nicht aufgefangen werden können. Die „InSL" engagiert sich derzeit an der Grundschule in Burgholzhausen, wo 20 mehrsprachige Schüler zusätzlichen für sie kostenfreien Deutschunterricht erhalten.

Infos im Internet unter www.sprachelesenlernen.de. Spenden werden erbeten auf das Konto 0028002920 BLZ: 512 500 00 (Taunus Sparkasse).

Trinkgelder und Gästespenden für die „Schnelle Hilfe in Not"

Bad Homburg (hw). Seit einem Jahr betreibt „SunSunS" („Sandwich und Suppen und Salate") einen Imbiss „der anderen Art" in der Nehringstraße gegenüber dem Landratsamt. Nach dem Motto „Kleinvieh macht auch Mist" sammelt das Betreiberehepaar Marianne und Andreas Baum seitdem Trinkgelder und Gästespenden für den Verein „Schnelle Hilfe in Not", der Bad Homburger gemeinnützigen Initiative, die unbürokratisch unverschuldet in Not geratenen Menschen hilft. Nun wurde Oberbürgermeister Michael Korwisi ein „Säckchen voller Geld" für die „Schnelle Hilfe in Not" überreicht. Keiner weiß bisher, wieviel zusammengekommen ist. Das Zählen übernehmen die freiwilligen Helfer von „Schnelle Hilfe in Not" und behalten den Betrag zunächst für sich. Das Schätzen der Summe wollen die beiden ihren Gästen und allen, die sich beteiligen wollen, überlassen. Dem- oder derjenigen, die den Betrag am besten geschätzt haben winken drei Tage freie Kost bei „SunSunS" für zwei Personen. Der- oder diejenige mit der zweitbesten Schätzung bekommt bei „SunSunS" drei Tage lang täglich Belgische Waffeln und Kaffee für zwei Personen. Für die drittbeste Schätzung gibt es zwei „Alles Probier-Gutscheine".

Schätzungen für das Geldsäckchen werden am Stand in der Nehringstraße bis Mittwoch, 7. November, entgegengenommen. Das Ergebnis wird am folgenden Tag vorliegen. Die Gewinner werden umgehend informiert. Eine kleine Hilfestellung: Das Säckchen wiegt 3,45 Kilogramm und beinhaltet Kleinmünzen, Euro- und Zwei-Eurostücke als auch 235 Euro in Scheinen.

Diese Seite ist eine Sonderveröffentlichung des Hochtaunus Verlags

Kirdorf

Kirdorf für Sie entdeckt

Der Taunusdom im Scheinwerferkegel zur Kulturnacht am 27.10.2012

Ob „Taunusdom" oder St. Johannes-Kirche – in der Kulturnacht öffnet sich der mächtige Bau auf besondere Weise und zeigt sich von ungewohnter Seite und effektvoll ausgeleuchtet. Die Führungen stellen sakrale Baukunst in den Mittelpunkt und erläutern die kunstvolle Jugendstil-Ausmalung der Kirche.

Gleichzeitig ist im benachbarten Heimatmuseum die Ausstellung über 150 Jahre Baugeschichte des „Taunusdoms" zu besichtigen. Und in der historischen Scheune des Museums trifft man sich bei Kirdorfer Apfel-Secco und Stockbrot.

19:00 Uhr Eröffnung und Begrüßung in der Scheune des Heimatmuseums
20:00 Uhr, 21:00 Uhr Führung durch die Kirche, Treffpunkt im Museum
20:30 Uhr, 21:30 Uhr Führung durch die Ausstellung „150 Jahre Taunusdom"
22:00 Uhr Ausklang in der historischen Scheune bei Kirdorfer Liedern, vorgetragen von Ferdi Ernst

Kirdorfer Heimatmuseum e.V. Am Kirchberg 41

Unser Service für Sie!
Kübelpflanzen-Überwinterung
Jetzt müssen Ihre Kübelpflanzen ins Warme!
Wir bringen Ihre Pflanzen sicher durch den Winter:
Überwinterung in beheizten Gewächshäusern
Professionelle Pflege und Schädlingsschutz
Frisches aus eigener Produktion direkt aus unserem Gewächshaus.
GÄRTNEREI Gerecht
Blumen und Floristik Meisterbetrieb
Saalburgstraße 5a
61350 Bad Homburg
Tel. (0 61 72) 93 49 49
Öffnungszeiten:
Mo, Di, Do, Fr: 9-13 Uhr & 14-18
Mi: 9-13 Uhr, Sa: 9-14 Uhr
Sie finden uns Di, Fr u. Sa auf dem Wochenmarkt in Bad Homburg und Mi und Sa in Friedrichsdorf.

1a autoservice
FÜR ALLE FABRIKATE
Autohaus Hch. Wächtershäuser KG
61350 Bad Homburg
Kirdorfer Straße 66, Tel. 06172/83605
Mit 40-jähriger Peugeot-Erfahrung
Hyundai Servicepartner
Verkauf von EU Neufahrzeugen
100 Jahre
TÜV & AU
www.autohaus-waechtershaeuser.de

GETRÄNKEABHOLMARKT · GLUCKENSTEIN
TRINK Paradies
KÖLNER WOCHE mit Reissdorf Kölsch
FRIEDRICH KRAUS
Gluckensteinweg 65
61350 Bad Homburg
Telefon (0 61 72) 93 70 57

Die Kleine Eisdiele
Waffeln
mit Puderzucker und
· Eierlikör, Vanille Eis und Sahne
· Nutella
· warmen Kirschen, Vanille Eis und Sahne
· frischem Joghurt, Joghurt Eis und frischem Obst
· Bananen, Schokoladensoße, Vanille Eis und Sahne
Öffnungszeiten
Mo.–So.
9.00–20.00 Uhr
Gluckensteinweg 93
61350 Bad Homburg
Tel.06172/6816366

Der Grieche in Kirdorf
Gasthaus „Zur Krone"
bei Anestis (griechische und deutsche Küche)
ab 11.11. GÄNSEKEULE
Ganze Gans auf Vorbestellung
Raabstr. 2
61350 Bad Homburg-Kirdorf
Tel. 06172 / 918 06 86
Mo- Sa 17.00-23.00 Uhr
Sonn- und Feiertage
11.00-23.00 Uhr

Hier gibt's den Sommer 2013!

Strahlende Urlaubsziele und die sonnigsten Reisen erwarten Sie! Wir finden mit Ihnen zusammen genau den Urlaub, der zu Ihnen passt!

TUI Kreta Agios Nikolaos
Sensimar Minos Palace ****+
1 Woche Doppelzimmer, HP
z.B. vom 27.04.-05.05.2013

p. P. ab **€ 803**

Begrenzte Angebote. Preise inkl. aller Abgaben und Zuschläge, auch zur Luftverkehrssteuer.

TUI ReiseCenter
So geht Urlaub.

TUI ReiseCenter - MTM Reisen
Mühlburger GmbH
Louisenstraße 86-90, Bad Homburg,
Tel. 0 61 72 / 2 40 30,
Fax. 0 61 72 / 2 98 86
BadHomburg1@tui-reisecenter.de

SEIT 1823
Cafehaus KOFLER
Audenstraße 2 – 4 · Bad Homburg

Gans knusprig

Traditionelles 3-Gänge-Abendmenü
€ 28,90
9. und 16. November 2012
jeweils ab 19.00 Uhr
Feldsalat mit Gänseleber
¼ Gans mit Rotkohl und Knödel
Blaubeergrießsüppchen mit Vanilleeis
Um Reservierung wird gebeten.
☎ (06172) 94 59 80, www.cafehaus-kofler.de

Zum Korkenzieher

Wein & Tapas Lounge
im historischen Gewölbekeller aus dem 17. Jahrhundert
Ab November:
knusprige Gans ab 4 Personen auf Vorbestellung
Für Ihre Weihnachtsfeier:
ob geschäftlich oder privat um Reservierung wird gebeten

Rathausstraße 1 – 61348 Bad Homburg – Tel. 06172-22411
Öffnungszeiten:
Mo – Sa ab 18.00 – 01.00 Uhr (Küche bis 23.30 Uhr)
Sonntag – Ruhetag

Reisefieber
»der bärenstarke Ausrüster«

Reisefieber GmbH
Louisenstraße 123
61348 Bad Homburg
Tel. 06172 - 20 204
www.reisefieber-outdoor.de

Wanderschuhe, Bekleidung, Rucksäcke, Schlafsäcke, Zubehör, Bergsport, Zelte, Radtaschen, Ausrüstung für Kinder

Ihr Wander- und Bergsport- Fachgeschäft seit 1993

Herbst- und Winterkollektion neu eingetroffen! Finden Sie Ihr Lieblingsstück!

Martinsgansessen für den Erhalt der Kirche

Bad Homburg (hw). Ein Martinsgansessen zugunsten der Heilig-Kreuz-Kirche findet am Sonntag, 11. November, um 13 Uhr im Bürgerhaus Kirdorf, Stedter Weg 40, statt. Das Küsterehepaar Juric lädt zum vierten Mal dazu ein. Den Reingewinn erhält der Förderverein Heilig Kreuz, der damit den Erhalt der Kirche finanziert. Für die Teilnahme ist der vorherige Erwerb eines Verzehrbons erforderlich. Verkauf der Verzehrbons: In Heilig-Kreuz am 27. Oktober nach dem 18-Uhr-Gottesdienst, am 10. November nach dem 18-Uhr-Gottesdienst nur nach vorheriger Anmeldung bis 7. November. In St. Marien am 4. November nach dem Familiengottesdienst um 11.30 Uhr und in Herz-Jesu am 28. Oktober nach dem Gottesdienst um 11 Uhr. Anmeldelisten liegen in der Heilig-Kreuz-Kirche aus. Nähere Auskünfte bei Florentina Scholz, Tel. 06172-305430.

Musikgottesdienst am Reformationstag

Bad Homburg (hw). Die ev. Kirchengemeinden der Stadt laden ein zu einem Musikgottesdienst anlässlich des Reformationstages am Mittwoch, 31. Oktober, um 19 Uhr in der Erlöserkirche, Dorotheenstraße 1. Es singt der Bachchor der Erlöserkirche unter der Leitung von Kantorin Susanne Rohn. Die Predigt und Liturgie hält Pfarrer Dr. Alexander von Oettingen.

Greifvogel zerstörte die Windschutzscheibe

Hochtaunus (how). Ein 49-jähriger Fahrer eines Mercedes Sprinter fuhr am Samstag gegen 17 Uhr auf der B 456 aus Richtung Bad Homburg kommend in Richtung Usingen, als ihm zwischen Wehrheim-Süd und Wehrheim-Mitte ein Greifvogel gegen die Windschutzscheibe flog und diese zerstörte. Der Autofahrer kam mit dem Schrecken davon, der Greifvogel konnte an der Unfallstelle nicht mehr aufgefunden werden. An dem Kleintransporter entstand Sachschaden von etwa 500 Euro.

Basar der Kita in der Erlenbach-Halle

Ober-Erlenbach (hw). Am Samstag, 27. Oktober, veranstaltet der Förderverein der städtischen Kita Ober-Erlenbach in der Erlenbach-Halle, Josef-Baumann-Straße 15, von 10 bis 12 Uhr einen großen Basar. An 40 Verkaufstischen wird gut erhaltene Baby- und Kleinkinderbekleidung (bis Größe 170) sowie Spielzeug angeboten. Zur Stärkung können die Besucher aus einem reichhaltigen Kuchenbuffet wählen. Der Eintritt ist kostenlos.

Unternehmerinnen und energieeffizientes Bauen

Bad Homburg (hw). Das Unternehmerinnen-Netzwerk lädt in Zusammenarbeit mit der Kommunalen Frauenarbeit der Stadt Bad Homburg zu einem Vortrag über energieeffizientes Bauen am Donnerstag, 8. November, um 19.30 Uhr im Familienzentrum am Heuchelbach, Dietigheimer Straße 24, ein. Die Architektin Ulrike Eicke-Ladleif vom Planungsbüro Architektur für Häuser und Gärten wird als kompetente Fachfrau vier konstruktive Schritte auf dem Weg zum Energiesparhaus erläutern, die bei der Umsetzung der gesetzlich geforderten Energieeinsparmaßnahmen bei bestehenden Wohngebäuden zu berücksichtigen sind.

Tuba und Klavier

Bad Homburg (hw). Der Kulturkreis bietet in seinem nächsten Konzert „Forum für junge Künstler" ein Duo der besonderen Art. Sebastian Witzel mit der Tuba und Britta Elschner am Klavier spielen unter anderem Werke von Bach, Rachmaninow und Chopin am Sonntag, 28. Oktober, um 17 Uhr im Foyer des Kurtheaters. Eintrittskarten sind ab 16.30 Uhr an der Tageskasse für zehn Euro, Schüler und Studenten für fünf Euro, erhältlich.

Die Pflegedienstleiterin Monika Schaefer freute sich über drei große Bilder, die die Kinder der integrativen Kindertagesstätte der Caritas in Bad Homburg für das Hospiz St. Barbara gemalt haben. *Foto: Ludwig*

Die ersten Gäste sind bereits im Hospiz eingezogen

Hochtaunus (how). Nach der feierlichen Eröffnung des Hospizes St. Barbara und dem Tag der offenen Tür mit annähernd 500 Gästen und Besuchern dient nun das Hospiz seinem eigentlichen Zweck. Die ersten Gäste haben bereits ihre Zimmer bezogen. Sukzessive werden nun weitere Gäste aufgenommen. Gleichzeitig wächst das Mitarbeiterteam, sodass bald zwölf Gäste gleichzeitig palliativ umsorgt und betreut werden können. Den haupt- und ehrenamtlichen Teammitgliedern ist es ein wichtiges Anliegen, sich für eine hohe Lebensqualität für die Gäste einzusetzen.

Das Hospiz ist offen für alle Menschen unabhängig von Herkunft, Einkommen und Konfessionszugehörigkeit. Der Aufenthalt im Hospiz wird auf der Basis einer individuellen Kostenzusage von der jeweiligen Krankenkasse zu hundert Prozent übernommen. Für die meisten Schwerkranken steht zunächst die Schmerzfreiheit im Vordergrund. Dafür wurden Kooperationsvereinbarungen mit schmerztherapeutisch arbeitenden Medizinern und Apotheken geschlossen.

Alle Räumlichkeiten und deren Ausstattung sind so gestaltet, dass diese auch bei eingeschränkter Beweglichkeit überall selbständig nutz- und erreichbar sind oder dies durch Hilfsmittel oder mit Assistenz ermöglicht wird. Für das leibliche Wohl ist eine Wohn-Küche eingerichtet und im angrenzenden Wohnzimmer sind sowohl Gäste als auch deren Angehörige immer willkommen. Das Übernachten von Angehörigen ist ebenfalls möglich. Eine Sozialarbeiterin sowie haupt- und ehrenamtliche Seelsorger begleiten in schwierigen Stunden, Ehrenamtliche helfen bei der Lebensgestaltung.

Ausführliche Informationen über das Hospiz St. Barbara erhält man bei Monika Schaefer, Hospiz St. Barbara, Kronberger Straße 7, in Oberursel, Tel. 06171-2778812, Fax 06171-2778899, E-Mail schaefer@caritas-hochtaunus.de.

Weitere Informationen zur Hospizarbeit erteilt Nicole Courbeaux-Portugall, Hospiz- und Palliativdienst Oberursel und Steinbach, Hohemarkstraße 24b, 61440 Oberursel, Tel. 06171 69684-20, Fax 06171 69684-21, E-Mail portugall@caritas-hochtaunus.de.

VBV-Seminar im Gartenfeld

Bad Homburg (hw). Der Verein zur Betreuung Volljähriger (VBV) bietet am Samstag, 27. Oktober, von 9.30 bis 16.30 Uhr im Stadtteilzentrum Gartenfeld, Heuchelheimer Straße 92c, ein Seminar mit dem Titel „Patientenverfügung unter Dach und Fach" an.

Ein Expertenteam aus Ärzten, Juristen und Hospiz-Mitarbeitern informiert über rechtliche, ethische und medizinische Probleme der Patientenverfügung. Dabei dürfen Fragen gestellt und Diskussionsbeiträge geleistet werden.

In Arbeitsgruppen werden Wünsche, Befürchtungen und Ängste der Teilnehmer besprochen, die bei der Errichtung einer persönlichen Patientenverfügung beachtet werden sollen.

Eine verbindliche Anmeldung für das Seminar ist erforderlich. Der Kostenbeitrag beläuft sich auf 10 Euro. Weitere Auskünfte und Anmeldungen unter Telefon 06172-41041 oder per E-Mail: vbv@b-treu.de.

Geschäftsleben

Der frühere Spielzeugladen im Schwedenpfad direkt gegenüber dem Kurhaus hat sich gewandelt. Seit kurzem wird hier Schuhmode von modisch bis klassisch und für Damen und Herren präsentiert. Dazu gibt es in der **Schuhboutique Galleria,** Schwedenpfad 2, passende Accessoires wie Taschen, Gürtel und Tücher.

Morgens gebracht, abends gemacht.

Was können wir für Ihren Wagen tun?

Was können wir für Sie tun? Tanken? Waschen mit ShineTecs Politurwäsche? Sie kommen morgens bei uns vorbei oder rufen an, Tel. 450201. Bis abends ist dann alles erledigt. Versprochen.
Aral Tankstelle Bernd und Christoph Nau
Louisenstraße 146, 61348 Bad Homburg

ARAL
Alles super.

natürlich alt(i)ernativ
Tierheilpraxis Gabi Nass
Tierheilpraktikerin
• Homöopathie
• Lasertherapie
• Haus- u. Stallbesuche
• Blutegeltherapie
• Akupunktur
• Seminar + Beratung
www.thpn.de
Gartenfeldstraße 8, 61350 Bad Homburg
Tel. 06172 - 867 701 Mobil: 0172 - 6723128

Weihnachtsbasar des Frauenrings

Bad Homburg (hw). Der traditionelle Weihnachtsbasar des Frauenrings im Landgraf-Friedrich-Saal des Kurhauses beginnt am Samstag, 10. November, um 10 Uhr. An diesem Tag ist er bis 18 Uhr geöffnet; am Sonntag ist die Öffnungszeiten von 10 bis 16 Uhr.

Herbstwanderung im Vordertaunus

Bad Homburg (hw). Am Sonntag, 28. Oktober, findet zum Abschluss des Wanderjahres beim Wanderclub Kirdorf eine Herbstwanderung unter der Führung von Erika und Manfred Engels statt. Es werden zwei Touren durch den herbstlichen Vordertaunus von 10 und 15 Kilometer angeboten. Für beide Wanderungen werden festes Schuhwerk und Rucksackverpflegung empfohlen.Treffpunkt der Wanderer ist am Kirdorfer Kreuz; für die große Tour um 10 Uhr und für die kleine Tour um 11 Uhr. Das Ziel beider Wanderungen ist das Clubhaus am Braumannstollen. Dort findet bei einem zünftigen Essen und anschließendem Kaffeetrinken mit Kuchen eine gemeinsame Schlussrast statt, zu der auch Nichtwanderer herzlich eingeladen sind.

Galleria
Italienische Schuhmode
für Damen und Herr en
Bad Homburg
Schwedenpfad 2 (am Kurhaus)
Tel. 0 61 72 / 2 65 74 96

Götz Alsmann entführt nach Paris

Bad Homburg (hw). Am 1. November entführt ab 20 Uhr Götz Alsmann die Besucher im Kurtheater nach Paris. „Paris, die Lichterstadt an der Seine... und Götz Alsmann, der König des deutschen Jazzschlagers – das passt wunderbar zusammen. In seinem neuen Programm präsentieren er und seine Band eine Auswahl großer französischer Chansons der 30er- bis 60er-Jahre in deutscher Sprache. Das Jazzhafte der französischen Lieder aus der „Goldenen Zeit des Chansons“ zusammen mit dem exotisch-swingenden Klang des Alsmann-Ensembles ist eine unwiderstehliche Melange. Götz Alsmann und seine Musiker ergänzen den Reigen ihrer Lieblings-Chansons um Fundstücke aus dem deutschen Liederfundus.

Foto: Jerome Bonnet

Das im Oktober erscheinende Album „Götz Alsmann in Paris“ heißt nicht ohne Grund so, wurde es doch ebenda an historischer Stätte, in einem der ältesten und traditionsreichsten Studios der Stadt aufgenommen. Einlass ist ab 19 Uhr. Karten gibt es bei „Print your Ticket“ dem neuen Onlinesystem auf www.s-promotion.de und allen bekannten Vorverkaufsstellen.

Falsche Versprechen der Nahrungsergänzung

Kirdorf (ny). Der Lebensmittelchemiker Udo Pollmer hält am Freitag, 26. Oktober, um 19.30 Uhr im Stadtteil- und Familienzentrum Kirdorf/Eichenstahl, Oberste Gärten 1, einen Vortrag zum Thema „Mythen und Legenden“. Der durch Funk und Fernsehen bekannte Wissenschaftsjournalist räumt mit falschen Versprechen der Nahrungsergänzungsmittel auf.

NICHT EINMAL DER STÄRKSTE REGEN HAT EINE CHANCE.
DER ORIGINAL WASSERDICHTE (YELLOW) BOOT.
Der Timberland® Shop bei Schuh-SPAHR
Alle Farben wieder da!
109,95
Schuh-SPAHR
PARKSTRASSE 8, BAD NAUHEIM
HOLZWEG 16, OBERURSEL
Timberland Make it better.

Erstes Fußballturnier der „Teufelsbomber“

Bad Homburg (hw). Der Hort am Heuchelbach veranstaltet sein erstes eigenes Fußballturnier am Donnerstag, 25. Oktober, in der Hochtaunushalle, Seifgrundstraße. Teilnehmen werden Mannschaften aus sechs Kinderhorten und zwei Spiel- und Lernstuben, sowohl aus Bad Homburg als auch aus Rodheim. Im Vordergrund stehen Sport, Spiel und Spaß sowie Fairness. Das Turnier beginnt um 9.30 Uhr, die Übergabe der Pokale findet gegen 15 Uhr statt. Besucher zum Anfeuern sind willkommen. Für das Turnier zeigen sich verantwortlich das Trainergespann des Horts am Heuchelbach Melanie Hofmann und Christian Spitz.

Wanderclub 1919 im Oberurseler Stadtwald

Bad Homburg (hw). Im Oberurseler Stadtwald ist der Wanderclub 1919 Bad Homburg am Sonntag, 28. Oktober, unterwegs. Mitglieder und Gäste fahren um 9.30 Uhr vom Treffpunkt Bad Homburger Bahnhof mit dem Auto nach Oberursel auf die Bleiche. Von dort geht es unter der Führung von Toni und Brigitte Schmidt über die Uhlandsmühle in den Stadtwald und über die Ravensteinhütte zur Mittagsrast in den „Schwanen“ am Hollerberg. Nach dem Essen führt der Weg weiter durch die Altstadt zur Bleiche.

¡muy bien!
Mittwoch, den 31.10.12
HALLOWEEN
an der Beach-Hütte
hinterm Kurhaus
ab 17.00 Uhr
Gruselstimmung
mit Gruselgeschichten
live und akustisch.
Wer mithört ist im Grusel-Vorteil.
Nur keine Angst!!!
Wir freuen uns auf Sie!
muy-bien! Im Kurhaus Bad Homburg.
Tel. 06172-921821
www.muy-bien.net

Neue Kurse nach den Herbstferien

Bad Homburg (hw). Das Kursprogramm des Frauenbildungszentrums (FBZ), Bad Homburg, bietet auch nach den Herbstferien wieder viele Möglichkeiten für die persönliche und berufliche Weiterbildung und die abwechslungsreiche Freizeitgestaltung.
Interessierte Frauen werden ab 29. Oktober an fünf Montagvormittagen in das Tabellenkalkulationsprogramm Excel eingeführt und können dort unter anderem das Erstellen und Gestalten von Tabellen und die Anwendung von Formeln und einfachen Funktionen erlernen.
Auch zwei Kurse für das Textverarbeitungsprogramm Word beginnen nach den Herbstferien. Sie finden ab 1. November abends beziehungsweise ab 8. November vormittags an fünf aufeinanderfolgenden Donnerstagen statt.
Wer sein Büro mit Hilfe des Programms Outlook besser organisieren möchte, ist in einem Wochenendkurs am 9. und 10. November richtig. Über die Internetplattform XING informiert ein Vortrag am 30. Oktober von 18.30 bis 21 Uhr.
Bei den Sprachen findet mittwochvormittags ab 31. Oktober ein Englischkurs für Frauen ab 60 Jahren statt, die nur wenige Vorkenntnisse haben. Donnerstag, 1. November, beginnt um 9.30 Uhr ein Französischkurs für Urlaub und Reisen, der geringe Kenntnisse voraussetzt. Auch im sportlichen Bereich wird einiges geboten. Montag, 29. Okober, beginnen in Dornholzhausen vormittags je ein Pilateskurs für Anfängerinnen und Fortgeschrittene. Am Abend findet in Kirdorf ein Orientalischer Tanzkurs für Frauen mit Vorkenntnissen oder in Köppern ein Zumbakurs statt.
Wer Lust auf Schmuck hat und seine eigenen Ideen verwirklichen oder eine Geschenkidee für Weihnachten bekommen möchte, ist im Kurs „Kreatives gestalten mit Glasperlen“ am Sonntag, 4. November, richtig. Hier werden handgefertigte Glasperlen zusammen mit Rocailles und Schmuckdrähten zu individuellem Schmuck verarbeitet.
Nähere Informationen erhält man im Büro des Frauenbildungszentrums unter Tel. 06172-84188 oder im Internet unter www.frauenbildungszentrum.de.

HTG-Tanzpaar trainiert die Kinder

Nur was man selbst beherrscht, kann man auch weitergeben. Gregor Burck trainiert mit seiner Frau Maria Troniak eine neue Kindergruppe, die die Homburger Turngemeinde (HTG) für sieben bis zwölfjährige Mädchen und Jungen anbietet: „Kids-let’s dance“.
Die beiden Turniertänzer wissen, wovon sie reden. Sie tanzen in der höchsten Leistungsstufe, der Sonderklasse, und haben gerade wieder zwei Silbermedaillen nach Hause gebracht. Das sympathische Ehepaar überzeugt durch großräumige Bewegungsabläufe und beschwingt leichtfüßiges Tanzen. Das kann man Kindern auch auf Anfängerniveau vermitteln, wo Spaß und Bewegungsdrang Vorrang haben.
Wie leicht das geht, zeigen die beiden bei „Kids-let’s dance“ montags von 17.45 bis 18.45 Uhr im kleinen Saal des Bürgerhauses Kirdorf. Interessenten aus dieser Altersgruppe sind eingeladen, kostenlos zu schnuppern, um sich ein Bild zu machen von Cha-Cha, Quick-Step, Disco Fox und Line Dance. Informationen gibt es auch nach einer E-Mail an maria_troniak@gmx.de oder Tel. 0175-9134145.

Neuer Wegweiser für Behinderte

Bad Homburg (hw). Die Stadt Bad Homburg hat ihren Behindertenwegweiser neu überarbeitet. Die aktuelle Version steht jetzt im Internet als PDF-Datei unter www.bad-homburg.de und auch als Word-Version auf CD zur Verfügung. Der Behindertenwegweiser ist in zwei Teile gegliedert. Im ersten Teil sind Behindertenparkplätze und -toiletten aufgelistet sowie behindertengerechte Zugangsmöglichkeiten zu öffentlichen Einrichtungen beschrieben.
Der zweite Teil bietet ein umfassendes Adressverzeichnis von Vereinen, Verbänden und Institutionen, die Hilfe und Beratung zu allen Themen für Menschen mit Behinderung anbieten. Weit über 200 Stichworte erleichtern die Suche nach Problemlösungen. Die Internetversion bietet die Vorteile mit seinem Adressverzeichnis die Nutzer mit vielen Links zu den gesuchten Anbietern weiterzuleiten.

WIR HELFEN IHNEN ZURÜCK ZU EINEM BESSEREN LEBENSGEFÜHL !
1 KLEIDERGRÖSSE WENIGER BEREITS NACH 10 BEHANDLUNGEN!
NUTZEN SIE IHRE INDIVIDUELLE, AUSFÜHRLICHE BERATUNG UND VEREINBAREN SIE GLEICH EINEN KOSTENFREIEN KENNENLERN-TERMIN MIT FRAU EIHSLER UNTER TEL: 06172 / 9448702
FIGUR in Form Cooperation
LASSEN SIE SICH UNSERE ERFOLGE ZEIGEN. BESUCHEN SIE UNSER ERSTES INSTITUT IM SCHÖNEN TAUNUS. WIR SIND IN DER OBEREN FUßGÄNGERZONE VON BAD HOMBURG, LOUISENSTRAßE 28.
WIR FREUEN UNS AUF SIE.
IHRE MIRA MAIER. WWW.FIF-CO.DE
FIGUR IN FORM COOPERATION
DENN SCHÖNHEIT HAT METHODE

feines & schönes
IDEEN ZUM KAUFEN
Wir führen Damenmode (auch in großen Größen), Accessoires, Schmuck, Deko, Geschenke, Kulinarisches.
ELVANG DENMARK ALPACA FROM PERU
Haingasse 13-15 · 61348 Bad Homburg · Tel. 06172-1850746

REISS & SOHN

Buch-, Graphik- und Kunstauktionen
30. Oktober - 2. November 2012

Carl Morgenstern. Côte d´Azur.

Adelheidstr. 2, 61462 Königstein/Taunus
Telefon: 0 61 74 / 92 72 0 · Fax: 0 61 74 / 92 72 49 · reiss@reiss-sohn.de
Illustrierte Kataloge gegen Schutzgebühr oder unter www.reiss-sohn.de

ANTIQUE&ART

Die exklusive
Verkaufsausstellung
für Kunst und Antiquitäten
„Neu in Königstein"

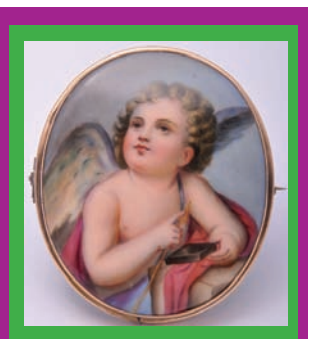

Königstein
Haus der Begegnung

26.– 28. Oktober

Fr 16–21Uhr · Sa/So 11–18 Uhr

DER GOLDFACHMANN in FRIEDRICHSDORF
Bahnstrasse 6 · 61381 Friedrichsdorf
Tel. 06172 - 2858966 Mo. -Fr. 10:00-17:00 Uhr
Sa. 9:30-13:00 Uhr

100% seriös und diskret ·
faire Wertermittlung · sofortige Barauszahlung

Wir zahlen Bestpreise
für Ihr Altgold • Bruchgold • Zahngold • Münzen
Uhren • Besteck • Silber

Auch Zahngold bringt Geld !

Zumba bei der SGK

Kirdorf (hw). Wer gern ohne konventionelle Zwänge tanzen will, für den bietet die SGK-Turnabteilung mit einer lizensierten Zumba-Trainerin nach den Herbstferien die richtige Lösung. Denn hinter Zumba verbirgt sich ein Tanz- und Fitness-Training, das an lateinamerikanische Tänze angelehnt ist und durch rythmische Musik angefeuert wird. Mitmachen kann jede und jeder von jung bis junggeblieben. Das Training kostet monatlich für Mitglieder sechs beziehungsweise 18 Euro für Gäste und findet dienstags von 18 bis 19 Uhr in der alten Sporthalle der Ketteler-Francke-Schule in der Weberstraße 18 statt. Die Anmeldung ist direkt in der Trainingsstunde möglich.

Lob der Musik

Dillingen (fw). Der Gesangverein „Eintracht" Dillingen lädt ein zu seinem Konzert „Lob der Musik", am Sonntag, 28. Oktober, um 17 Uhr in der ev. Kirche, Hugenottenstraße.

Skibasar

Bad Homburg (hw). Der Ski-Club Taunus veranstaltet am Samstag, 3. November, von 10 bis 12 Uhr einen Skibasar für Wintersportgeräte und Winterbekleidung im Foyer der Gesamtschule am Gluckenstein, Gluckensteinweg 99. Die Annahme der Verkaufsartikel findet nur am Freitag, 2. November, von 17 bis 19 Uhr im Foyer der Gesamtschule statt. Informationen und Nummernvergabe unter Telefon 06172-4998184 oder E-Mail an: bradler@ski-club-taunus.de.

Christen in Syrien

Köppern (fw). Am Mittwoch, 7. November, hält Dr. Baumann, der Leiter des „Christlichen Hilfsbundes im Orient" aus Bad Homburg, um 19.30 Uhr im ev. Gemeindezentrum, Dreieichstr. 20, einen Vortrag über seine Eindrücke zur aktuellen Situation der Christen in Syrien.

Zehn Schüler aus aller Welt waren am KFG zu Gast

Bad Homburg (hw). Im Rahmen des Pädagogischen Austauschdienstes (PAD) besuchten zehn Schüler aus Aserbaidschan, Benin, Estland, Madagaskar und Ungarn als Belohnung für ihre ausgezeichneten Deutschkenntnisse Bad Homburg.

Die Preisträger hatten sich durch die erfolgreiche Teilnahme an einem in ihren jeweiligen Heimatländern ausgetragenen Wettbewerb der deutschen Botschaft für eine vierwöchige Deutschlandreise qualifiziert und verbrachten zwei ereignisreiche Wochen in Gastfamilien der Oberstufenschüler am Kaiserin-Friedrich-Gymnasium.
Da setzt sich also ein Mädchen aus der madagassischen Hauptstadt Antananarivo zu mir ins Auto und führt eine Unterhaltung in fließendem Deutsch. Natürlich war ein wenig herauszuhören, dass Marcelles Muttersprachen Madagassisch und Französisch sind, aber ihre Wortwahl und ihr Ausdruck würden so einige deutsche Schüler in den Schatten stellen. Dennoch war sie überrascht, dieses Stipendium gewonnen zu haben: „Ich war sehr froh und konnte es gar nicht fassen, dass ich diese Prüfung geschafft habe! Vor der Abreise war ich dann sehr glücklich aber auch nervös. Ich hatte Angst, dass mein Deutsch nicht gut genug wäre."
Wohl das Spannendste für uns Gastgeber während der zwei Wochen war es, Jugendliche aus den unterschiedlichsten Orten dieser Welt zu treffen. Wer hätte geahnt, dass man in Benin Deutsch lernt? Oder in Aserbaidschan?
Die Gruppe erlebte ein spannendes Programm mit Ausflügen in die Opel-Werke, zur Frankfurter Allgemeinen Zeitung und ins Mittelrheintal in Begleitung von Cornelia Alof-Hermann, Marc Hieger und Volkmar Niehus. Nachdem bisher Gerhard Strecker dieses Stipendienprogramm am KFG geleitet hatte, übernahm dieses Mal Cornelia Alof-Hermann diese Aufgabe, welche sie, nach Aussagen aller PAD Gäste, mit Bravour meisterte. Jeder hatte Spaß und genoss die gute Planung. Besonders spannend und witzig fanden alle Schüler den Politik- und Wirtschaftsunterricht bei Volkmar Niehus und die Zeit in der Taunus Therme gemeinsam mit Marc Hieger.
Schon seit einiger Zeit werden jährlich 500 Schüler aus aller Welt für ihre besondere Leistung prämiert und erhalten als Preis eine Deutschlandreise. Neben dem Familienaufenthalt in Bad Homburg verbrachte die Gruppe zwei Wochen in Berlin, München und Bonn. Moritz Bohne, Schüler der Q1, durfte als sogenannter Begegnungsschüler alles miterleben. Er begleitete die Gruppe durch das komplette Programm: „Es war eine sehr schöne Zeit und eine große Chance, denn ich habe viel vom Leben und über Menschen gelernt und konnte hervorragende Freundschaften schließen."
Doch nicht nur die Schüler hatten viel Spaß, auch die Gastgeber genossen die Zeit. „Die Zeit mit meinem Gastschüler Tarmo aus Estland war total witzig. Es war interessant, wie gut er Deutsch sprechen konnte. Eine wirklich tolle Erfahrung", so Dominik Naumann aus der Q1. Der aus Ungarn stammende Ákos Modolo schildert in wenigen Worten seine Eindrücke so: „Von unseren Gastfamilien haben wir gelernt, was Gastfreundlichkeit bedeutet und unsere Gastgeschwister sind unsere besten Freunde geworden. In der Schule und während der Ausflüge hatten wir sehr viel Spaß und haben Deutschland und seine Kultur besser kennen gelernt. Ich möchte mich bei allen bedanken und werde den Aufenthalt in Bad Homburg nie vergessen."
„Menschen aus fernen Ländern zu treffen und ihre Kulturen kennen zu lernen, hat unser aller Horizont erweitert. Jeder von uns hat seine eigene Lehre aus diesen zwei Wochen gezogen und nimmt etwas fürs Leben mit. Und vor allem hat es das Interesse am Reisen, aber auch leichte Minderwertigkeitskomplexe in Sachen Sprachkenntnisse geweckt", resümierte Sophie Platz von der Q1.
Die nächste Gelegenheit für eine solche Begegnung gibt es zu Beginn des nächsten Schuljahres. Wer „Appetit" bekommen hat, kann sich bei Cornelia Alof-Hermann bereits jetzt als möglicher nächster Gastgeber melden.

Die Schüler des Pädagogischen Austauschdienstes bei einem Ausflug in den Schlosspark.

– Anzeige –

1. Vermögenstag im Taunus am 1. November 2012

Man braucht viel Kühnheit und Vorsicht, um ein großes Vermögen zu machen. Und wenn man es hat, braucht man zehnmal so viel Verstand, um es zu behalten.
Nathan Mayer Rothschild

„Geldanlagen in Krisenzeiten" –
ein Vortrag von Prof. Dr. Hartwig Webersinke

Veranstaltungsprogramm:
Moderation: Katrin Seifarth

ab 18.00 Uhr – Eintreffen der Gäste

18.35 Uhr – Grußworte durch Herrn Pfarrer Hans Ulrich Reitzel, Mitglied des Vorstandes der Kronberg Stiftung

18.40 Uhr – Einführung durch Herrn Jens Hagemann, Vorstand der V-Bank AG

18.50 Uhr – Vortrag Prof. Dr. Hartwig Webersinke: „Kapitalanlagen in unsicheren Zeiten", im Anschluss kurze Fragerunde

19.30 Uhr – Podiumsdiskussion mit den unabhängigen Vermögensverwaltern Sven Gundermann, Stefan Wallrich, Markus Gies und Uwe Eilers, mit Fragen des Publikums

20.15 Uhr – Nette Gespräche bei gutem Essen und Getränken

Veranstaltungsadresse:
Stadthalle Kronberg
Heinrich-Winter-Straße 1
61476 Kronberg im Taunus
Eine Anmeldung ist erforderlich.
uwe.eilers@geneon-vermoegen.de
Tel.: 06195-72421-0
„Informationen zur Veranstaltung, Routenbeschreibung und Anmeldung unter:
www.vermoegensverwaltertag.com

Der Eintritt ist frei. Wir bitten stattdessen um Spenden für die Kronberg Stiftung, die lokale soziale Projekte fördert.
Mehr über die Kronberg Stiftung erfahren Sie unter: www.kronberg-stiftung.de
Bankverbindung: Taunus Sparkasse
Konto: 14 59 295 · BLZ: 512 500 00

Eine Veranstaltung unabhängiger Vermögensverwalter

GENEON VERMÖGENSMANAGEMENT · Ralf & Gundermann Vermögensverwaltung GmbH Finanzdienstleistungsinstitut Mitglied im EdW · WALLRICH ASSET MANAGEMENT AG · Gies & Heimburger Die Vermögensverwalter

Die Saalburg hält keinen Winterschlaf

Hochtaunus (hw). Auch wenn die Sommerzeit zu Ende geht, fällt das Römerkastell Saalburg nicht in den Winterschlaf. Der Archäologische Park und das Museum sind auch im Herbst und Winter für Besucher geöffnet. Die Ausstellungsräume sind beheizt, so dass man sich die archäologischen Funde, Modelle und inszenierten Bereiche bei angenehmen Temperaturen anschauen kann. Bis 27. Januar 2013 ist auch die Sonderausstellung „Ton und Technik – Römische Ziegel" zu sehen. An drei Terminen werden öffentliche Sonderführungen durch diese Ausstellung angeboten: an den Sonntagen, 18. November, 9. Dezember und 20. Januar, jeweils um 14 Uhr.
Der Museumsshop präsentiert sein umfangreiches Sortiment an Büchern, Repliken, Schmuck und Souvenirs und empfiehlt sich so auch als Ort für den Einkauf von Weihnachtsgeschenken. Die Öffnungszeiten passen sich vom 1. November bis zum 28. Februar den kürzeren Tagen an: Archäologischer Park und Museum sind dienstags bis sonntags von 9 bis 16 Uhr geöffnet, ebenso der Museumsshop. Montags ist im Winterhalbjahr Ruhetag. Ebenfalls geschlossen ist an Heiligabend und Silvester. Das Museumscafé Taberna hat – außer im Januar wegen der Betriebsferien – dienstags bis sonntags von 12 bis 16 Uhr geöffnet. Während der Winterzeit gibt es an den Sonntagen keine öffentlichen Kastellführungen. Sie beginnen wieder ab März 2013. Führungen für Gruppen werden auch im Herbst und im Winter angeboten. Für Feiern von Firmen und Privatleuten sind die historischen Räume des Kastells, gerade auch in der Vorweihnachtszeit, begehrte Orte für Veranstaltungen. Anmeldungen für Führungen und Veranstaltungen unter Tel. 06175-937420 (Frau Krieger) oder 06175-9374-0 (Zentrale).

Kaderathlet Christian Flasshoff will ins DM-Finale

Bad Homburg (fk). Das Wehrheimer Bürgerhaus war mit rund 400 Besuchern bis auf den letzten Platz gefüllt, obwohl keine Theateraufführung oder verfrühte Faschingsveranstaltung auf dem Programm stand. Des Rätsels Lösung war, dass der Hessische Leichtathletik-Verband (HLV) das Angebot der Gemeinde und der TSG Wehrheim angenommen hatte, die Ernennung seiner Kaderathleten (D-Kader und U-23) im Wehrheimer Bürgerhaus durchzuführen. Nach ein paar Jahren im Sportzentrum Kalbach entschied man sich nun beim Verband, die Veranstaltung in einem etwas feierlicheren und ruhigeren Rahmen bei einem Sportverein durchzuführen. Michael Siegel, der Sportwart des HLV, konnte neben den 167 Talenten aus ganz Hessen auch die gesamte Führungsspitze des Verbandes, alle Kadertrainer und stolze Eltern, Geschwister und Freunde zu der Feierstunde begrüßen.

Unter den knapp 170 Nachwuchsathleten, die für die kommende Saison in die verschiedenen Hessenkader aufgenommen wurden, befanden sich mit dem Friedrichsdorfer Christian Flasshoff (TSG Wehrheim), den beiden Kurstädtern Jamie Atkins, Sebastian Buschwerk (beide HTG Bad Homburg) sowie Laura Becker (TSG Ober-Eschbach) auch vier Talente aus dem Vordertaunus. Nach der Begrüßung von HLV-Präsidentin Anja Wolf-Blanke, die auch auf die Wichtigkeit des ständigen Dialogs mit den zuständigen Heimtrainern („helfen und helfen lassen“) sowie der gemeinsamen Saisonplanung mit den Kadertrainern des Verbandes einging, folgte die Übergabe der Ernennungsurkunden für die hessischen Top-Talente.

Ein „alter Hase“ in Sachen Hessen-Kader ist der Friedrichsdorfer Christian Flasshoff, der seine bereits dritte Ernennung entgegennehmen konnte. Der 17-jährige Athlet gehört dem Kader „Langsprint, Kurz- und Langhürden“ von Robert Schieferer an. „Mein Ziel fürs nächste Jahr ist die Endlaufteilnahme bei den deutschen Jugend-Meisterschaften über 400 m. Wegen meines Schulaufenthaltes in den USA war diese Saison ja nicht so optimal und ich konnte nicht all meine Pläne umsetzen. Momentan stimmen die Trainingswerte und auch die sportärztliche Untersuchung war o.k. Wenn alles glatt läuft, möchte ich nächstes Jahr dann die 50 Sekunden über 400 m knacken“, so Flasshoff zu seinen Plänen.

Zum Perspektiv-Kader Block Lauf (D2) von Georg Schmidt gehören Jamie Atkins und Sebastian Buschwerk (beide HTG Bad Homburg). Jamie wird jedoch an kaum einer Kadermaßnahme teilnehmen können, da sich der Lebensmittelpunkt der Eltern aus beruflichen Gründen nach England verschoben hat. Für Youngster Sebastian Buschwerk (Jahrgang 1998) ist es eine Kader-Premiere. „Ich will demnächst die 5000 m unter 18 min.und die 3000 min. unter 10 min. laufen, tendiere also eher zu den längeren Bahndistanzen“, verrät Buschwerk, der erst seit einem Jahr das schwarze HTG-Trikot trägt. Komplettiert wird die talentierte Taunus-Truppe durch Laura Becker (TSG Ober-Eschbach) im Kader Block Wurf (D2) von Philipp Schlesinger.

Nach dem offiziellen Teil übergaben die Landestrainer die begehrten Kader-Shirts und zogen sich mit ihren „neuen“ Schützlingen zu Gruppengesprächen zurück. Dabei wurden die Erwartungen an die Saison erläutert, die gemeinsamen Kader-Maßnahmen erklärt sowie die Trainingsinhalte und geplante Trainingslager besprochen.

Sebastian Buschwerk (HTG Bad Homb urg) zeigt stolz sein Kader-Shirt. Das Mittel- und Langstreckentalent aus den Reihen der HTG wurde für die Saison 2012 er stmals in den hessischen Landeskader berufen. Foto: fk

Was wird aus der Elisabethenstraße?

Bad Homburg (hw). Der SPD Ortsbezirk Bad Homburg-Innenstadt lädt am Samstag, 27. Oktober, zu einer Führung mit anschließender Diskussion in die Elisabethenstraße ein. Unter der Leitung der Stadthistorikerin Gerta Walsh soll die Geschichte der Elisabethenstraße erkundet werden. Beginn ist um 15 Uhr an der Ecke Elisabethenstraße/Schwedenpfad. Thema ist aber nicht nur die Geschichte, sondern auch die Zukunft der Elisabethenstraße. Wie kann der Wandel der Straße gestaltet werden ohne dass sie ihren Charme verliert? Im Anschluss an die etwa einstündige Begehung findet eine Podiumsdiskussion in der Volkshochschule, Elisabethenstraße 4-8, statt, die von Alexander Wächtershäuser von der Taunus Zeitung moderiert wird. Dabei diskutieren Stadthistorikerin Gerta Walsh, Bürgermeister Karl Heinz Krug, Erhard Großblotekamp von der Stadtplanung, Erik Plumpe als Vertreter der Einzelhändler in der Elisabethenstraße, und Jörg Grünberg, Vorsitzender des Mieterbundes Bad Homburg und Umgebung.

Aus luftiger Höhe abgeseilt

Geübt wurde in der vergangenen Woche bei Dunkelheit die Rettung einer Person von einem riesigen Kran auf der Baustelle unterhalb des Güterbahnhofs. Die Freiwillige Feuerwehr Bad Homburg-Stadt war mit drei Fahrzeugen, darunter eines mit der abknickbaren Drehleiter, und acht Mann Besatzung im Einsatz, die Bergwacht mit einem Fahrzeug und vier Helfern. Bei der Bad Homburger Feuerwehr wurde der Gerätesatz Kranrettung auf dem Gerätewagen Last (GWL) mitgeführt, die Höhenrettungsgruppe der Bergwacht (HÖRG) hatte ihre Geräte in ihrem Fahrzeug deponiert. Die Feuerwehrleute haben unter anderem eine spezielle Ausbildung „Absturzsicherung“ absolviert. Bei der Übung wurde der „Patient“, dargestellt durch ein Mitglied der Bergwacht in einer Schleifkorbtrage vom Kran aus 45 Metern Höhe abgeseilt; ein anderes Mitglied der Höhenrettungsgruppe war beim Abseilen mit dabei. Alles klappte wie am Schnürchen, an der Zusammenarbeit der Freiwilligen Feuerwehr Bad Homburg-Stadt mit der Bergwacht gab es nichts auszusetzen. Foto: Rhode

Faissal El Baouti (DJK Helvetia Bad Homburg, hinten) hatte auch am Sonntag im Gruppenliga-Heimspiel gegen den SV Nieder-Weisel (vorn Philipp Wagner) mit 0:4 das Nachsehen. Mit vier Punkten bleiben die Kirdorfer Tabellen-Schlusslicht. *Foto: gw*

HTG-Basketballerinnen weiter hinten

Bad Homburg (gw). „Außer Spesen nichts gewesen“, lautete auch nach dem vierten Auswärtsspiel der Saison 2012/13 das Fazit für die Basketball-Damenmannschaft der HTG Bad Homburg, die am siebten Spieltag in der Nordgruppe der Basketball-Regionalliga Südwest beim CVJM Kassel mit 42:57 (27:27) das Nachsehen hatte und nach der sechsten Niederlage in dieser Runde weiterhin am Tabellenende steht.

Nun geht der Blick nach vorn auf das „Schicksalsspiel“ gegen den Tabellennachbarn DJK Nieder-Olm, das am Sonntag, 4. November, um 16 Uhr in der Halle der Philipp-Reis-Schule in Friedrichsdorf auf dem Terminplan steht.

Auch die Frauen gehen in die Halle

Hochtaunus (gw). Auch bei den Fußball-Frauen wirft die Hallenrunde 2012/13 ebenso wie bei den Jugendfußballern ihre Schatten voraus, wobei die Nachwuchskicker bereits am zweiten November-Wochenende mit den G-Jugendlichen in die neue Runde starten. Wie Klassenleiterin Waltraud Kersten mitgeteilt hat, wird die nächste Indoor-Runde an den drei Spieltagen 9. Dezember, 13. Januar sowie 17. Februar (Endrunde) abgewickelt.

Gruppe 1: Usinger TSG, DJK Helvetia Bad Homburg, SG Zellhausen/Großauheim, TSG 51 Frankfurt, SG Wiking Offenbach, SC Steinberg, Spvgg. 03 Neu-Isenburg und SG Egelsbach. Termin: 9. Dezember in Dietzenbach (Ausrichter: SC Steinberg).

Gruppe 2: SG Haitz, SG Oberhessen/Hungen, Alemannia Niedermittlau, SV Neuses, SG Kinzigtal, SG Rainrod/Effolderbach, SV Oberdorfelden, FSG Bleichenbach/Leidhecken, FSV Lieblos und 1. FC Hochstadt. Termin: 9. Dezember in Nidda (Ausrichter: SG Oberhessen).

Gruppe 3: SG Köppern/Ober-Erlenbach, Kickers Frankfurt, TGM/SV Jügesheim, FV Bad Vilbel, Teutonia Hausen, SV Niederursel, FSG Burg-Gräfenrode und SC Steinberg. Termin: 13. Januar in Dietzenbach (Ausrichter: SC Steinberg).

TTC Ober-Erlenbach muss am Wochenende zweimal reisen

Bad Homburg (gw). Zwei Auswärtsspiele hat die erste Herrenmannschaft des TTC Ober-Erlenbach in der Tischtennis-Regionalliga Süd-West am Wochenende zu bestreiten. Das Sextett um Mannschaftsführer Michael Mengel muss zunächst am Samstag um 18 Uhr bei der noch sieglosen TG 05 Nieder-Roden antreten und anschließend am Sonntag um 11 Uhr beim TV 06 Limbach, der mit 1:5 Punkten ebenfalls noch auf den ersten Saisonsieg wartet.

Mit zwei Siegen wollen die Ober-Erlenbacher zugleich die Werbetrommel rühren für das nächste Heimspiel gegen den Tabellennachbarn TTC Rhön-Sprudel Maberzell, das am 10. November um 18 Uhr in der Wingert-Sporthalle ansteht.

Auch im zweiten Auswärtsspiel der Saison 2012/13 hat es für die erste Damenmannschaft der SGK Bad Homburg in der Tischtennis-Oberliga Hessen eine Niederlage gegeben. Beim TTC Grün-Weiß Staffel II hat das Quartett um Mannschaftsführerin Annette Aumüller mit 6:8 verloren. Mit 2:4 Punkten befinden sich die Kirdorferinnen bei bis zu sechs möglichen Absteigern in akuter Not. Die nächste Partie bestreitet die SGK am Sonntag um 14 Uhr beim TTC Langen.

Sport in Kürze

Sportabzeichen-Prüfung: (Leichtathletik) am Samstag um 11 Uhr auf dem Sportplatz am Bürgerhaus in Köppern; (Schwimmen) am Samstag um 15 Uhr im Taunus-Bad in Usingen.

Volleyball: Die Damen der HTG Bad Homburg bestreiten ihr nächstes Auswärtsspiel in der Oberliga Hessen am Sonntag um 16 Uhr beim FSV Bergshausen.

Fußball: Klassenleiter Andreas Bernhardt (Oberursel) hat die am Sonntag wegen einer schweren Verletzung abgebrochene Kreisoberliga-Partie zwischen dem SV Teutonia Köppern und der Usinger TSG für Donnerstag, 1. November, um 19.30 Uhr neu angesetzt.

Fußball: In der Hallenrunde der Betriebssportler im Bezirk Taunus kommt es am kommenden Montag am vierten Spieltag der Gruppe B in der Halle in Stierstadt zu folgenden Begegnungen: Stadt Oberursel – Taunus Sparkasse (18.35), Basler Versicherung – Flying Circus (19.16), SMC – Jet Services (19.57), Autohaus Koch – Outotec (20.38) und Bridgestone – Stadt Bad Homburg (21.19 Uhr).

Fußball: Kreis-Referent Peter Fröhlich (Wehrheim) bietet am Dienstag, 30. Oktober, für die Hochtaunusvereine eine Hallensekretär-Schulung an, die um 19 Uhr im Bürgerhaus Köppern beginnt. Meldungen für diese Pflichtveranstaltung bis zum 26. Oktober per E-Mail an pfroehlich@hfv-hochtaunus.de.

Tischtennis: Der TTC Eschbach richtet am Wochenende 3. und 4. November in der Sporthalle am Hasenberg in Neu-Anspach die Bezirks-Einzelmeisterschaften der Jugend und Schüler aus. Beginn ist an beiden Tagen 9.15 Uhr. (gw)

Die aktuellen Fußballtermine

Verbandsliga Süd: SG Rot-Weiß Frankfurt – KSV Klein-Karben (Fr., 19.30), Eintracht Wald-Michelbach – FC Fürth (Sa., 16.00), SG Anspach – Spvgg. 03 Neu-Isenburg, SC Dortelweil – Usinger TSG, Spvgg. 05 Oberrad – FV Bad Vilbel, FC 07 Bensheim – TS Ober-Roden, TGS Jügesheim – SG Bruchköbel, FC Alsbach – Kickers Obertshausen, SV Darmstadt 98 II – Sportfreunde Seligenstadt (alle So., 15.00).

Gruppenliga Frankfurt/West: TuS Merzhausen – SG Ober-Erlenbach (Sa., 16.00), SpVgg 05 Bomber Bad Homburg – SV Gronau, SV Viktoria/Preußen Frankfurt – DJK Helvetia Bad Homburg, SG Westend Frankfurt – SG Hausen/Westerfeld, SV Nieder-Wöllstadt – TSV Vatanspor Bad Homburg, FG 02 Seckbach – Germania Enkheim, SV Nieder-Weisel – SG Bornheim/GW Frankfurt, Spvgg. 02 Griesheim – Türk Gücü Friedberg, FC Kalbach – FC Ober-Rosbach (alle So., 15.00).

Kreisoberliga Hochtaunus: FSG Weilnau-Weilrod-Steinfischbach – 1. FC 04 YB Oberursel (Sa., 16.00), SG Anspach II – 1. FC-TSG Königstein, SpVgg 05 Bomber Bad Homburg II - SV Teutonia Köppern (beide So., 13.15), SGK Bad Homburg – Usinger TSG II, FC 09 Oberstedten – Spvgg. Hattstein, FV Stierstadt – EFC Kronberg, FC Reifenberg (in Oberems) – FC 06 Weißkirchen, FSV Steinbach – FSV Friedrichsdorf (alle So., 15.00).

Kreisliga A Hochtaunus: Sportfreunde Friedrichsdorf – TV Burgholzhausen (Sa., 16.00), SGK Bad Homburg II – TuS Merzhausen II, FC 09 Oberstedten II – SG Hausen-Westerfeld II, FV Stierstadt II – TSV Vatanspor Bad Homburg II (alle So., 13.15), SVZ Oberems – DJK Helvetia Bad Homburg II, SG Eschbach/Wernborn (in Eschbach) – FSG Niederlauken/Laubach, TSG Pfaffenwiesbach – Eintracht Oberursel, SV Seulberg – SV Teutonia Köppern II (alle So., 15.00).

Kreisliga B Hochtaunus: FSG Weilnau-Weilrod-Steinfischbach II – Eintracht Oberursel II (Sa., 14.15), SG Eschbach/Wernborn II (in Eschbach) – FSV Friedrichsdorf II (So., 13.15), FC Altkönig – SG Ober-Erlenbach II, TSG Wehrheim – 1. FC-TSG Königstein II, SV Teutonia Köppern III – ASV Barisspor Bad Homburg, SG Mönstadt – EFC Kronberg II, FC Ay-Yildizbahce Usingen – FC 06 Weißkirchen II, SG BW Schneidhain – SG Oberhöchstadt (alle So., 15.00).

Kreisliga C Hochtaunus: Sportfreunde Friedrichsdorf II – TV Burgholzhausen II (Sa., 14.15), TSG Wehrheim II – SG Oberems/Reifenberg II, FC Mammolshain II – Spvgg. Hattstein II, SG Mönstadt II – FC Mammolshain I, FSV Steinbach II – FSG Niederlauken/Laubach II, TSG Pfaffenwiesbach II – 1. FC 04 YB Oberursel II, SV Seulberg II – SG Oberhöchstadt II (alle So., 13.15), SV Bommersheim – SG Hundstadt (So., 15.00).

Frauen-Kreisliga A: SG Zellhausen/Grossauheim II – DJK Helvetia Bad Homburg (Sa., 16.00), SV Niederursel – SG Köppern/Ober-Erlenbach (Sa., 17.00). (gw)

Eintracht Frankfurt will bei den „Masters“ den Pokal verteidigen

Bad Homburg (gw). Große Ereignisse werfen ihre Schatten voraus! Am 19. und 20. Januar richtet der Fußball-Gruppenligist TSV Vatan Spor Bad Homburg seine „Hallen-Masters 2013“ aus, wobei an beiden Tagen in der Sporthalle am Gluckenstein in Bad Homburg gespielt wird.

Dieses Turnier, für das Hüseyin Güven als Organisator verantwortlich zeichnet, ist erneut äußerst lukrativ dotiert, denn es werden insgesamt 2670 Euro Preisgeld ausgeschüttet, dabei allein 1500 Euro für den Sieger des Hauptturniers am Sonntag. Kein Wunder also, dass mit Pokalverteidiger Eintracht Frankfurt, Kickers Offenbach und dem SV Wehen Wiesbaden gleich drei hessische Profi-Clubs mit ihren U-23-Teams in Bad Homburg am Start sind.

Nach bewährtem Modus sind an den beiden Tagen 27 Mannschaften von der Partie, wobei sich 15 am Samstag beim Qualifikationsturnier einen der drei Plätze sichern wollen, die am Sonntag zur Teilnahme am „Vatanspor-Cup“ berechtigen.

Mit Interimstrainer ein Unentschieden erreicht

Ober-Eschbach (gw). Die Handballerinnen der TSG Ober-Eschbach haben die turbulente letzte Woche offenbar gut verkraftet, denn nach der Trennung von Trainer Eckhard Weber hat es am Samstag im Hessen-Derby bei der SG Kirchhof ein 26:26-Unentschieden und damit den dritten Punkt in der 2. Bundesliga gegeben.

An Stelle von Weber, der von seiner Entlassung nach eigenem Bekunden völlig überrascht worden ist, hatte am Samstag Dieter Hess in der Stadtsporthalle in Melsungen das Amt des Trainers bei den „Pirates“ übernommen. Hess ist der Vater der TSG-Spielerin Nina Hess, jedoch nach Einschätzung von TSG-Manager Gerhard Döll nur eine Übergangslösung, da er in Lohr wohnt. Gespräche mit potenziellen Kandidaten für die Weber-Nachfolge laufen auf Hochtouren und vielleicht wird bereits bis zum nächsten Spiel am 3. November gegen den SC Greven 09 Vollzug gemeldet.

Handball-Landesliga Mitte, Männer: TV Idstein – TSG Oberursel (Sa., 17.00), MSG Linden – TSG Ober-Eschbach (Sa., 20.00).
Handball-Bezirksoberliga, Frauen: TG Kastel – TSG Oberursel (So., 15.30).

Jana Heßler (links) hatte mit ihren fünf Toren entscheidenden Anteil am 26:26-Unentschieden der TSG Ober-Eschbach in Kirchhof. *Foto: gw*

Gut gelaunt haben die Kandidaten der Tanzsportabteilung der SGK Bad Homburg auf ihre Tanzsportabzeichen angestoßen.

Tanzsportabzeichen für SGKler

Bad Homburg (hw). Wenn die Tanzsportabteilung der SGK Bad-Homburg zur alljährlichen Abnahme des Deutschen Tanzsportabzeichens (DTSA) in den verschiedenen Kategorien ruft, lässt es sich der Sportwart des Hessischen Tanzsportverbandes Professor Dr. Willy Hilgenberg nicht nehmen, höchstpersönlich die einzelnen Kandidaten zu begutachten. Sowohl ihm als auch seiner Mitstreiterin Monika Gräf wurde von den 24 angetretenen Tänzern nicht nur eine Vielzahl von Tänzen, die vom Langsamen Walzer bis zur Samba reichten, gezeigt, sondern auch ein breites Spektrum unterschiedlicher Leistungen. Mit einem positiven Ergebnis endete die Abnahme für folgende Erstteilnehmer mit dem DTSA-Abzeichen in Bronze: Beate Averhoff und Volker Müller, Hanne und Bernd Ludwig, Elke und Heinz Osiewacz, Christine und Thomas Riese sowie Regine Schmidt.

Über Silber durfte sich Sabine Hölzerkop freuen. Das Abzeichen in Gold erwarben: Karin und Günter Busch, Delia und Michael Degen, Susanne Kassold und Georg Raabe, Michael Kompalka, Julia Schreiber und Christos Tzoukmanis, Annette Seelig und Jochen Schmieja sowie Martina und Andreas Wokan. Entsprechend gutgelaunt verlief die anschließende Feier im Restaurant des Bürgerhauses Kirdorf.

Ein versöhnliches Ende

Von Kathrin Staffel

Bad Homburg. Man ahnt es mehr als man es weiß, dass Burt (Joachim Brunke) und Harold (Robert Schramm) mehr miteinander verbindet als gemeinsam verbrachte Zeiten, die im Kindergarten begannen und im Seniorenheim enden. Die alten Männer treffen sich täglich auf der einzigen Bank in der Sonne, schweigen sich an, attackieren sich mit Bosheiten oder philosophieren über das Leben im Allgemeinen und das Alter im Besonderen. Burt erscheint immer in Schlafanzug und Bademantel, was bei den „Nickerchen", die er tagsüber braucht, bequemer ist. Damit er weiß, was in der Welt vor sich geht, hat er eine Zeitung dabei und ärgert sich, wenn Harold ihn beim Lesen stört. Dieser ist immer korrekt gekleidet, erscheint mit Krawatte und Hut und ist im Unterschied zum ewigen Grantler Burt mit seinem Leben ganz zufrieden. Er kann auf mehrere Ehen, geschäftliche Erfolge und ein paar Misserfolge zurückblicken und hat Kinder und Kindeskinder, die er jedoch kaum sieht. Es stellt sich allmählich heraus, dass Burt einst Buchhalter in Harolds Firma war, der, mit Blick gen Himmel, seiner verstorbenen Frau verspricht, das ihnen zugefügte Unrecht zu sühnen. Um was es geht, bleibt zunächst im Dunkeln.

Das Leben ist auch in diesem Seniorenheim reglementiert. Das bestätigt sich immer dann, wenn eine Stimme aus dem Off „allen Bewohnern des Hauses" irgendeine Mitteilung zu machen hat. Angst bekommen die beiden alten Herren, als sich herumspricht, dass die Residenz verkauft werden soll und die Bewohner umziehen müssen. Auch das plötzliche Auftauchen von Adrienne (Anna Altmann), einer ehemaligen Schauspielerin, sorgt für Verwirrung. Sie verdreht beiden Männern den Kopf, bringt mit Tanzveranstaltungen Leben ins Haus und weckt längst totgeglaubte Gefühle, darunter auch die lästige Eifersucht. Doch Adrienne verschwindet so plötzlich wie sie gekommen ist.

Zwischen den beiden Männern gibt es tatsächlich eine offene Rechnung. Auf Harolds Bitte hin hatte Burt einst die Bücher frisiert und dafür ein Jahr im Gefängnis gesessen. Das, was Burt und seine Frau ein Leben lang erwartet hatten, „war eine ehrlich gemeinte Entschuldigung". Zu der rafft sich Harold schließlich auf. Das war die Sühne, die Burt seiner toten Frau versprochen hat. Zurück bleiben zwei geläuterte alte Menschen, die wieder vernünftig miteinander reden können. Ein versöhnliches Ende.

Ron Clark, Autor des Stückes „Eine Bank in der Sonne", hat die Figur der Adrienne so raffiniert angelegt, dass dem Zuschauer ernste Zweifel bleiben. War sie nicht doch ein „Schutzengel", der den Auftrag hatte, das Leben der beiden Alten wieder ins Lot zu bringen? Eine famose und anrührende Geschichte mit zwei brillanten Schauspielern, die sich in nichts nachstanden und den vielen Senioren in der Sonntagsveranstaltung der Volksbühne viel Grund zum Lachen, aber auch zum Nachdenken (über die eigene Lebenssituation?) gegeben haben. Von Joachim Brunke weiß man, dass er nicht nur ein sehr guter Schauspieler sondern auch ein einfallsreicher Regisseur ist, der wohl auch ein paar spitze und spritzige eigene Bemerkungen in diese rundum gelungene Inszenierung eingefügt hat.

Das Publikum im vollen Kurtheater sparte nicht mit Szenenapplaus und bewundernden Ohs und Ahs, als Burt auf einmal in Blazer und Pullover und später in einem von Adrienne gestrickten, überdimensionalen, bunt gestreiften Teil auf der Bühne erschien.

KLEINANZEIGEN von privat an privat

MUSIKHAUS TAUNUS
www.musikhaus-taunus.de
Telefon 0 61 71 - 5 86 77 77
Gewerbegebiet
An den Drei Hasen · Oberursel

ANKÄUFE

Militärhistoriker su. Militaria & Patriotika bis 1945! Orden, Abz., Urkunden, Fotos, Uniformen, usw. Zahle Top-Preise! Tel. 0173 / 9889454

Kaufe deutsche Militär- u. Polizeisachen u. Rotes Kreuz 1. u. 2. Weltkrieg zum Aufbau eines kriegsgeschichtlichen Museums: Uniformen, Helme, Mützen, Orden, Abzeichen, Urkunden, Dolche, Säbel, Kriegsspielzeug, Fotos, Postkarten, Alben u. Bücher usw. Tel. 06172/983503

Wir kaufen Ihre modernen Möbel & Designklassiker aus den 50er- bis 70er-Jahren
Möbel von Knoll, Kill, Behr, Fritz Hansen, Cassina, Vitra, De Sede, Miller, etc. Hochwertige Teak und Palisander Möbel aus Dänemark. Auch restaurierungsbedürftig. Hr. Fritz, Dreieich: 06074 / 8033434.
Email: moebelankauf@hotmail.de

Alte Gemälde gesucht, Dipl. Ing. Hans-Joachim Homm, Oberursel. Tel. 06171/55497 od. 0171/2060060

Alte Orientteppiche und Brücken gesucht, auch abgenutzt. Dipl. Ing. Hans-Joachim Homm, Oberursel. Tel. 06171/55497 od. 0171/2060060

Briefmarkensammlungen gesucht. Insbesondere Russland, China, Japan, Indien. Zahlung in Bar. Tel. 06172 / 2657173

Kaufe bei Barzahlung u.a. nostalgische Bücher, Gemälde, Porzellan, alte Uhren, Bestecke, antike Möbel, Münzen, Medaillen, Briefmarken a.g. Sammlungen, Ansichtskarten, alten Modeschmuck u. g. Nachlässe. Tel. 06074 / 46201

100,– € für Kriegsfotoalben, Fotos, Dias, Negative aus der Zeit 1935-45 von Historiker gesucht. Kaufe auch ganze Archive und Nachlässe! Tel. 05222 / 806333

Ich suche einen Gartentisch mit 6 Stühlen. Tel. 06171 / 911674

Kaufe Meissen Porzellanfiguren und Tiere, Bronzefiguren, alte Gemälde, Krüge. Tel. 069 / 55 59 98

Chinesische Münzen (ab 1979) von privatem Sammler gesucht. Zahle gut, rufe gern zurück. Tel. 0171/7751189

Kaufe alte und antike Orient- und Perserteppiche. Tel. 0172/9511370

Privater Sammler sucht: Antike Möbel, Gemälde, Silber, Bestecke, alte Bierkrüge, Porzellan und Uhren gegen Bezahlung. Tel. 06108 / 825485

Kaufe Gemälde, Meissen, Figuren, Uhren, Geigen, Blechspielzeug, Orden, Krüge, Bestecke, Silber. 50 - 70er J. Design Tel. 069/788329

Sammler sucht Armbanduhren, Taucheruhren, Taschenuhren der Marken Omega, Heuer, Rolex, Patek, IWC, Tudor, Panerai, Sinn, Breitling, Zenith etc. ab 1960. Zahle sehr gut, auch komplette Sammlungen. Eschborn Tel. 0151/15514075

Privater Militaria Sammler aus Königstein sucht militärische Nachlässe u. Einzelstücke für die eigene Sammlung. Zahle für von mir gesuchte Stücke Liebhaberpreise. Gerne auch kostl. und unverbindliche Beratung. Tel: 06174/209564

Bezahle bar, alles aus Oma's-Zeiten, Bilder, Porzellan, Silber u.v.m. Tel. 06174/255949 od. 0157/77635875

Für den Sperrmüll zu schade??? Suche alles aus Speicher, Keller und Haushalt, auch reperaturbedürftig, einfach anrufen, netter Hesse kommt vorbei. Zahle bar. Tel. 06195/676045

AUTOMARKT

Porsche 997, Bj 2006, 8900 km, dt. Ausführung, 2. Hand scheckheftgepfl., Autom., TÜV/AU neu, Bose Soundsystem, Vollleder, Navi groß, Top gepflegt. Tel. 0157 / 75060873

Renault Modus, 102 PS, 74kw, 52.000 km, TÜV 7/14, Winterreifen, Königsblau, Bestzustand, 3.700,– €. 2. Hd. Tel. 06172 / 596420

Opel Zafira 2.2 Selection Executive, EZ 04/02, TÜV 04/13, 159\' km, silber met., sehr gute Ausst., guter Zustand, Klima, eGSD, 8-fach Alu, etc., aus Erstbesitz, 3.750,– €, Tel. 06172 / 898093 (ab 16 Uhr)

Audi A4 Avant 1.8 T, Automatik, 163 PS, 73.000 km, quarzgrau met., AHK, Klimaautomatik, Radio CD, el. Sportsitze, Alu 8-fach bereift, scheckheftgepfl., Erstzul. 2006, € 12.950,– VB. Tel. 06195/805409

PKW GESUCHE

Kaufe gegen Bar
Ankauf von PKW, LKW, Busse Geländewagen, Motorräder ab Bj. 75-2011
Fa. Sulyman Automobile
Alle Fahrzeuge mit Mängel, vielen Km, ohne TÜV, mit Motor- oder Getriebeschaden. Bei Unfallwagen zahlen wir mehr als den einfachen Schätzwert.
! 24 Stunden Tel. 06172/684240
Fax 662976 Mobil 0171/2884307

GARAGEN/ STELLPLÄTZE

Weißkirchen, An der Kreuzwiese. Garage, 01.11., 4 Jahre fest, 100,– €. Tel. 06171 / 71615

Garagenstellpl. HG Innenstadt Hessenring / Nähe Thomasbrücke Miete 60,– € Monat ab 01.11.12. Tel 06172 / 68 11 703

Suche Garage in HG, Nähe Anspacher Str. oder Saalburgstr. Tel. 0178 / 3696366

Vermiete Stellplatz in HG, Mammolshainer Str. Geeignet auch als Abstellplatz für Wohnmobil. Tel. 0178 / 1756438

Suche Garage oder Ähnliches zum Unterstellen von 2 Motorrädern in HG-Gartenfeld – Dornholzhausen – Kirdorf etc. Tel. 0179 / 5131587

Vermiete Pkw TG-Stellplatz (Duplexparker) Königstein. Nähe Stadtgalerie 75,– € mtl. Tel. 0173/6669464

Suche dringend Einzelgarage Tel. 06174/5485

Pkw-Abstellplatz Bad Homburg, Potsdamerweg/Brandenburgerstr. ab sofort zu vermieten. Tel. 06174/4774

Vermiete Einzelgarage in Königstein Stadtmitte. € 80 mtl. Einfahrthöhe ca. 185 cm. Tel. 0151/57155258

Garage gesucht! In Ohö, Schönberg, Kronberg, Oberursel. Einzel-, Doppel-, Teilgarage möglich Pritzer Tel. 06173/323294

Suche Garage in Königstein und Umgebung. Tel. 0171/4853428 oder ute71@hotmail.com

KFZ ZUBEHÖR

REIFEN

Winterreifen Mercedes-Benz, 4 x 205/55 R16 91H, Dunlop Winter Sport, Felge 7 x 16H2ET37 mit Radkappen. VB 350,– € Tel. 06172 / 306968

1 Satz kompl. Winterreifen – 4-Loch-Stahlfelgen –185/65 R15 88T Semperit – f. Peugeot 207 o. ä. – sehr gut erhalten VB 100,– € Tel. 06172 / 301994

4 Winterreifen Michelin 195/65R15T auf Felge mit Radblenden z. B. für DB C-Klasse. 7 mm Profil, 125,– €. Tel. 0176 / 48110358

4 Winterreifen Sava Eskimo M + S II S3 ca. 8 mm Profiltiefe auf Audi A4 Stahlfelgen, 140,– €. Tel. 06171 / 21504 (AB)

Wegen Modellwechsels 1 Satz Wi.-Reifen auf Alufelgen 8Jx17 EH2 Typ E807 wie neu – für u.a. BMW 3-er Reihe VB 400,– € Tel. 0162 / 2752447

4 Winterreifen für BMW X3 (altes Modell), Dunlop 235/55 R17 SP Wintersport auf Original BMW Alufelgen (5 Speichen) zu verkaufen. NP 2.500,– € günstig abzugeben. Preis VHB. Tel. 0172 / 6733550

4 Winterreifen 195/60 R15 auf Stahlfelgen wenig gefahren für Ford Fusion. 340,-€ Tel.0170/6402842

Winterreifen, Fulda Montero 3, 185/65/SR15, Mercedes A-Klasse, Stahlfelgen, 2 Jahre, 20.000 km, neuwertig, NP € 480,– für € 200,– abzugeben. Tel. 0151/64771948

4 Winterreifen auf 4-Loch Stahlfelgen, 1 Winter gefahren, Fulda 175/70R14 84T, € 180,– wegen Fahrzeugechsel zu verkaufen. Tel. 06174/62999

4 neue Winterreifen M+S 205/55R 16 91 H Yoko Hama auf Alufelgen 4 Loch mit Radschrauben. 500,- € Tel. 0174/4666361

4 Winterreifen auf Stahlfelge VW Tiguan 215 65 R16 mit Michelin Alpin 10.000km gelaufen. VB 480€ Tel. 0151/64302548

1 Satz Winterreifen, 4-Loch, auf Stahflegen, Opel Meriva, Fulda 185/60 R 15 88T, 2 Winter gefah., € 110,– Tel. 06174/22852

Wegen Fahrzeugwechsel: 2 Satz Winterreifen neuwertig (Winter 2011/12) Firestone Winterhawk 2 175/65R14 86T zu verkaufen 200.-€/Satz. Dachgepäckträger für Opel Combo bis Bj. 2011, 50.- €. HEIST GmbH Adlerstr. 2-4 Kronberg Tel. 06173/950833

4 Winterreifen f. Mercedes. Conti 225/55/16 auf original Mercedes LM-Felgen. Prof. 5mm, für € 200,- zv. Tel. 06173/65898

8 Winterreifen Firestone Winterhawk 2 175/65R1486T incl. Stahlfelgen (nur Winter2011/12 benutzt) wegen Fahrzeugwechsel zu verkaufen Preis : 50.- €/Stück. Dachgepäckträger f. Opel Combo bis BJ 2011 Preis 50.-- €. HEIST GmbH, Adlerstr. 2-4 , Kronberg Tel. 06173/950833

4 Reifen auf Stahlfelgen: 195/65 R 15, Conti Winter Contact TS 810, Radial tubeless, mit gutem Profil. Preis € 240,- (VB) Tel. 06174/5611

BEKANNTSCHAFTEN

Ich, weiblich 51 Jahre, suche eine nette Frau zum Spazieren gehen unter Tel. 06171 / 76657

Nette Fam. russ Abst. mit Kind sucht andere Fam. für gemeins. Unternehmungen (wir sind 44). Freuen uns über Ihre Nachricht an Mail: an-carolina68@web.de

Taxifahrer in Kur, 26 J., 1,90 m, NR, schlank, 80 kg, blaue Augen, blonde Haare, sucht eine nette und sympatische Sie (16 – 30 J.) zwecks gemeinsamer Freizeitgestaltung oder mehr. Bm. B. MFG Philipp.Chiffre OW 4303

Alex \"Fahrenheit\" ich suche dich! Du warst am 13.10. im Living XXL. Ich würde dich gern wiedersehen, Gruß Nadine. Chiffre OW 4304

Nette Sie, 67, vielseitig interessiert, sucht für Freizeitgestaltung liebe Freundin oder Freund. Chiffre OW 4307

SIE SUCHT IHN

Interessante junggebl. Frau, 61/167, aus dem Taunus, langes Haar, sehr hübsch, sportl., vielseitig. Wandern, Radfahren, Yoga u. gerne viel Zweisamkeit. Kuschelst Du auch gerne? ☎ **06192 961482,** www.dergemeinsameweg.de

Bildhübsche Unternehmerin, 41/169, mehrsprachig, sportlich, zärtliche Frau. Ein junggebl. Mann bis 60 könnte zu mir passen. Ich freue mich auf „Sie" – wenn Sie alleinstehend u. a.d. Rhein-Main-Gebiet sind. ☎ **06192 961482,** www.dergemeinsameweg.de

Bezaubernde, attr. Witwe a. Bad Homburg, 66/167. Keiner denkt, dass ich allein lebe. Eine zärtliche u. erotische Frau, klug u. unabhängig für einen kultivierten Gentleman wie „Sie" bis 80 J. Fragen Sie nach Helene unter ☎ **06192 961482,** www.dergemeinsameweg.de

Anna, 71/163, blonde Witwe a. d. Taunus. Eine Frau die nicht ortsgebunden ist u. Sie wieder glücklich macht. Welcher niveauvolle, alleinstehende Mann wohnt hier in der Nähe u. hat Interesse an einem Kennen lernen? ☎ **06192 961482,** Der gemeinsame Weg

Ärztin, 59/165, seit 2 Jahren allein, möchte noch einmal glücklich sein. Sind Sie der Gentleman bis 75, aktiv u. junggeblieben, der sein Leben wieder mit einer stilvollen Frau u. zärtl. Gefährtin teilen möchte? ☎ **06192 961482,** www.dergemeinsameweg.de

ICH BIN MANUELA, 45 Jahre ...
seit langem schon WITWE u. sehr einsam. Bin hübsch anzusehen (braune Haare u. braune Augen), habe e. gute Figur, bin romant. u. zärtl., aber auch fröhl. u. unkompliz., eher häusl. u. liebe meinen Garten. Allein ausgehen oder allein in den Urlaub wage ich mich nicht, obwohl ich gern aktiv bin. Wie soll ich Sie treffen? Rufen Sie bitte an ü.
☎ **(069) 56030677** 9-22 Uhr - auch Sa/So
FREUNDSCHAFTSSERVICE GmbH ✓

KERSTIN, 38-j. Altenpflegerin ...
äußerst hübsch, mit schöner schlanker Figur, langen Haaren, jugendl. Charme und e. bezaubernden Lachen. Mit 38 bin ich zu jung um allein zu sein u. wünsche mir deshalb nichts mehr als e. liebev., aufrichtigen und niveauv. Mann (gern älter) mit ehrl. Charakter, der mir e. Platz in seinem Herzen schenkt. Fühlen Sie sich angesprochen? Dann rufen Sie gleich an üb.
☎ **(069) 56030677** 9-22 Uhr - auch Sa/So
FREUNDSCHAFTSSERVICE GmbH ✓
Eschersheimer Landstr. 325, Frankfurt

Junggebliebene WITWE, 54 J.
IRIS ist eine sehr attraktive Frau mit schöner weiblicher Figur und herzensgutem Wesen. Finanziell durch kl. Vermögen u. Witwenrente unabhg. Ich suche für eine beständige Zweisamkeit e. charmanten u. aufricht. Mann (Alter egal). Würde Sie gern schon am Wochenende treffen! Rufen Sie bitte gleich an über...
☎ **(069) 56030677** 9-22 Uhr - auch Sa/So
FREUNDSCHAFTSSERVICE GmbH ✓

KLEINANZEIGEN von privat an privat

29-j. ANNIKA, Kauffrau ...
e. natürliche u. hübsche junge Frau mit e. schönen, weibl. Figur u. viel Phantasie u. Zärtlichkeit, kein Discotyp. Ich möchte nicht länger allein bleiben u. wünsche mir von ganzem Herzen, e. ehrl. u. liebevollen Mann. Ich kann es kaum erwarten Dich kennen zu lernen, darum melde Dich jetzt ü.
☎ **(069) 56030677** 9-22 Uhr - auch Sa/So
FREUNDSCHAFTSSERVICE GmbH ✓

Attraktive Russin, 34/168, schlank, lange Haare, Raum Idstein lebend, mehrspr. kocht gern, möchte einen Partner z. Verwöhnen bis Mitte 50.
Sofortkontakt 0151/64713506 Garanth PV

Hübsche Apothekerin, 43/167, lange Haare, zierlich, attraktiv, sportlich, mag Joggen, gutes Essen, Natur, ist frei für eine neue Liebe.
Sofortkontakt 0151/64713506 Garanth PV

Sympathische Unternehmerin, Mitte 50, mit mehrfach. Immobilienbesitz aus Rhein/Main, Interesse an Golf, Reisen, möchte gerne zu zweit kochen und sich nahe sein.
Sofortkontakt 0151/64713506 Garanth PV

Susanne 44/165, Raum Kronbg. selbst.-Akad., mag Wellness, Wandern, Garten. Möchte mich wieder verlieben in einen netten symphatischen Mann bis 60.
Sofortkontakt 0151/64713506 Garanth PV

Anneliese, Anf. 70, e. hübsche, zärtliche Witwe, möchte wieder lieben u. gebraucht werden. Welcher Mann sehnt sich auch nach liebevoller Zweisamkeit? Bitte melden Sie sich gleich ü.PV „Das Kennenlerntelefon" 06107-9896850

ER SUCHT SIE

***** Herbstaktion *****
Gemeinsam statt einsam
Informieren Sie sich über Möglichkeiten niveauvolle Partnersuchende aus ihrer Nähe kennenzulernen.
Sofortkontakt 0151/64713506 Garanth PV

Bankdirektor, 40/186, mag Golfen, Kultur, Konzerte, Joggen. Sucht Sie, gerne auch mit Kind, für eine feste Beziehung. Auch älter angenehm.
Sofortkontakt 0151/64713506 Garanth PV

Kaufmann 60/179 aus HG, liebt die Jagd, Pferde, Natur, Golf, sucht eine Frau mit ähnlichen Interessen zum Kennenlernen.
Sofortkontakt 0151/64713506 Garanth PV

Sympathischer Herr, Dr./ Ak. 55/179, vielseitig aus dem Raum HG mag Kunst, Musik, Kochen zu zweit und möchte sich wieder verlieben, in eine Frau mit weiblicher Ausstrahlung.
Sofortkontakt 0151/64713506 Garanth PV

WERNER, 59 J., Geschäftsmann ...
u. Witwer. Ein liebenswerter, unkompliz. Mann mit toller Ausstrahl. - groß, gute Figur, strahl. Augen u. e. sicheres Auftreten. Durch die Selbstständigkeit habe ich beste Rücklagen u. bin sehr wohlhabend. Aber der Tod meiner Frau brachte mir auch Einsamkeit. Ist es falsch, sich nochmal Glück & Liebe zu wünschen? Lassen Sie sich von meiner Lebensfreude anstecken u. rufen für e. Treffen an ü.
☎ **(069) 56030677** 9-22 Uhr - auch Sa/So
FREUNDSCHAFTSSERVICE GmbH ✓
Eschersheimer Landstr. 325, Frankfurt

Rüdiger, 66/183, Architeckt, männl. Erscheinung. Mein Wunsch ist es eine schöngeistige Frau kennenzulernen. Darf ich Sie bitten?
☎ **06192 961482,** Der gemeinsame Weg

Michael, 57/185, unternehmungslustig, großzügig., gebildet, kulturell u. sportl. interessiert. Trotz nettem Freundeskreis fühle ich mich oft allein. Welcher Frau geht es genauso u. hat Interesse einem Kennenlernen.
☎ **06192 961482,** www.dergemeinsameweg.de

Karl-Heinrich, 73/180, Dipl.Ing., gepflegt u. sympathisch. Mir fehlt eine Frau zum Ausgehen, für interessante Gespräche, ... Wo sollen wir in unserem Alter hingehen, damit wir uns treffen? Deshalb wagen Sie bitte heute diesen Anruf.
☎ **06192 961482,** Der gemeinsame Weg

Hast Du Mut? Suche eine nette + liebevolle Sie für eine feste Beziehung. Bin 54 – 180 – 80, gepflegte Erscheinung, alltagstauglich und nicht hässlich. Bin berufstätig, mobil und Hundebesitzer. Chiffre OW 4301

Hier könnte
Ihre Anzeige stehen

BETREUUNG/ PFLEGE

BABYSITTING

65-jährige Babysitterin, nur im Raum Bad Homburg, hat noch Termine frei. Tel. 0151 / 11644370

HÄUSLICHE PFLEGE

Legale Betreuungskräfte aus Polen.
House 24-Stunden-Seniorenbetreuung
0173-744-7338, 0152-2268-0362

– Promedica24 –
24 h Betreuung Zuhause
legal-sozialversichert
www.pflegedienst24h-mk.de
www.promedica24.pl
Tel. 06172/489968 – 0178/1305489

Legale Betreuungskräfte aus Polen.
House 24-Stunden-Seniorenbetreuung
0173-744-7338, 0152-2268-0362

SENIOREN-BETREUUNG

Niveauvolle Dame mit Herz und Bildung
langjährige Pflegeerfahrung
bietet älterer/Dame/älterem Herrn fürsorgliche Begleitung, Pflege u. Gesellschaft im Alltag und Urlaub; flexibel u. zuverlässig NR, FS, engl./franz. Sprachkenntnisse, wochenweise o. länger.
T. 06471 / 509255 o. 0162 / 1797961

Altenbetreuung: Erfahrene polnische Altenbetreuerin mit Arbeitspapieren sucht Stelle.
Tel. 06172 / 597418
Tel. 0171 / 4623693

IMMOBILIEN-MARKT

GARTEN/ GRUNDSTÜCK

IMMOBILIEN-ANGEBOTE

Von privat, in Bad Homburg zu verkaufen: Schönes, san. altes freistehendes Haus mit Bauplatz für ein EFH v. 140 m², Bauvoranfrage genehmigt. Gesamtgrundfläche 430 m² für 440.000,– € VB.
Tel. 06172 / 81720, ab 20 Uhr.

Bad Homburg/Hardtwald EFH, 5 Zi., Kü., Bad 2 WC, GG ca. 650m². KP 800.000,– € Chiffre OW 4308

Großzügige Bastide im Languedoc Roussillon, nahe Meer und Canal du Midi für kultivierte Liebhaber
Tel. 089/38889733

Fernsicht in 3 Himmelsrichtungen: helle Penthouse-Wohnung in Liederbach, inkl.Dachterrassen 139 m², 4-Zi, EBK, Bad/WC, Parkett, Aufzug+TG. Sie kaufen dir. v. Eig.
Tel: 069/313142

IMMOBILIEN-GESUCHE

Familie mit zwei Kindern (5 und 2 Jahre alt) sucht Haus in Bad Homburg von privat.
Tel. 06172 / 9590022

Garten/kleines Grundstück oder Garage in Bad Homburg zum Kauf gesucht. Tel. 0176/44484455

Junge Fam. sucht eine helle 3 – 4 Zimmerwohnung mit Balkon in Oberursel, Eschborn u. Umgebung von privat zum Kauf. Kein HH.
Tel. 0151 / 20700797

Bad Homburg: Junge Familie sucht Einfamilienhaus oder DHH bis ca. 450.000,– € von Privat. Nur Bad Homburg – vorzugsweise Ober-Eschbach od. Gonzenheim.
Tel. 0176 / 4005 6969

Familie sucht RH,DHH,EH o. ETW z. Kauf. Die Finanzierung ist gesichert. Tel. 06196/5232803

Suche Haus oder Wohnung ab 4 Zimmer mit gr. Terr., zum Kauf, evtl. auch zur Miete. Tel. 0151/22187205

Familie sucht ein Baugrundstück bis ca. 1000qm in Kronberg, Niederhöchstadt, Schwalbach, Sulzbach, Kelkheim, Bad So., Liederbach, Oberursel
Tel. 0171/3126270

Ehepaar sucht Baugrundstück in Hofheim1, Marxheim oder Kriftel. Größe ca. 400-600 m².
Tel. 0173/955 30 45

Junge Familie mit 2 Kindern sucht ein Haus (gerne auch renovierungsbedürftig) in Königstein, Kronberg und Umgebung. Bei einer erfolgreichen Vermittlung gibt s zusätzlich Weihnachtsgeld. Von Privat!!
Tel. 0176/78193599

GEWERBERÄUME

Lager-Ladengeschäft-Geschäfts-immobilie ab 270 m². Erweiterbar. Friedrichsdorf in bester Lage direkt an der B455 gegenüber Bus und Bahn komplett frisch renoviert.
Tel. 06175 / 7591

HG/Ober-Eschb., Ladengeschäft ab 01/2013 zu vermieten, ca. 45 m², 2 Räume, Miete 500,– € + NK + KT, kein Makler! Tel. 0177 / 4174322

Gewerberäume Oberursel/City Nähe Hommkreisel, 85 m², 1.Stock, ab Jan 2013, kein Makler.
Tel. 0177 / 9242416

LAGERRÄUME

Garage oder Abstellraum (ca.10 bis 15 qm) in Schönberg oder Oberhöchstadt ab Januar 2013 zu mieten gesucht. Tel. 01673/997630

MIETGESUCHE

Penthousewhg. in Bad Homburg zu kaufen oder zu mieten gesucht. Mit großer Terasse, nur mit Aufzug.
Tel. 0171 / 4385051

Suche ruhige 2-3 Zi ETW in kleiner Wohnanlage, mögl. Tageslicht-Bad + -Kü, Raum HG, Rodheim v.d.H. (mit S-Bahn/Bahnanschl.). Angebote an dg_ng@web.de oder
Tel. 06039 / 7098857 (AB)

Gesucht: Wohnung ab 3 Z., mind. 85 qm, grosser Balkon max. 950,– € Kaltmiete in Oberursel
Tel. 0174 / 1824279

Netter, ruhiger Mann, 33, NR, sucht dringend 1 – 2 Zimmer-Wohnung in Bad Homburg und Umkreis. Miete bis 345,– € kalt, Nebenkosten bis 85,– €.
Tel. 06172 / 682083 / 85
Handy 0157 / 86039305

1-2 Zi. Wohnung mit EBK in Oberursel ab 1.1.13 oder 1.2.13 von Ergotherapeut (Nichtraucher) gesucht. Warmmiete bis 500 €.
Tel. 0611 / 14798018 sl.wi@gmx.de

2 Zi Whg in Oberursel f. 400,– € WM ges. bis 60 m², unmöbliert.
Chiffre OW 4302

Rentnerin, ruhig, fit, solvent, sucht 2 – 3 Zimmerwohnung in Neu-Anspach mit Einbauküche, Tageslichtbad, Keller, Stellplatz Parterre mit Terrasse oder kleinem Garten oder 1. Stock mit Balkon. Kaltmiete bis 600,– €.
Tel. 0171 / 7538882

Suche 2-Zi.-Whg., Raum HG, FFM + MTK. Tel. 0160/91261182

Möbilierte kleine Wohnung/ Zimmer in Kronberg/Königstein dringend gesucht, warm bis 350,- Euro ohne Makler. Tel. 0152/37826887

Suche in Königstein oder Kelkheim schöne Wohnung mit EBK; Keller und Balkon, bis 600 € warm (ab 1.2.2013) Tel. 06174998391
oder 01742168665

Berufstätige Dame mit Kind sucht 2–3 ZW, ab 50 m² bis € 630,– KM m. Balkon in Kelkheim, Eschborn u. Umgebung, gerne mit EBK, von privat. Tel. 0163/9817029

VERMIETUNG

1½ Zimmer, Küch., Bad, 48 m², Hinterhaus in Bad Homburg, 450,– € Kaltmiete. Tel. 0172 / 6559591

Bungalow in HG klein aber fein! 3Zi, Küche, Bad, Wohnzimmer, Schlafzimmer mit Klima, el. Fußbodenheizung, el. Rolläden, Waschküche, Sat TV, LAN Verkabelung, Terasse, Miete 865,– € kalt, + NK + 3 MM Kaution, von Privat.
Tel. 0171 / 6448702

1 Zi.-Wohnung, möbl. 325,– €. Miete kann gegen Hilfe im Haush. reduziert werden. Tel. 06171 / 21618

Vermiete 1 ZW in HG ab 1.11.12 an Wochenendheimfahrer, Nichtraucher, KM 350,– € + NK 80,– €.
Tel. 0178 / 1756438

Zu vermieten: 2-Zi-Whg., 55 m², Küche – Bad – Diele – ab sofort frei in Bad Homburg. Info unter:
Tel. 06171 / 8397

Bad Homburg Stadtmitte, Zimmer frei. 1 Zimmer in Wohngemeinschaft, an Nichtraucher (weiblich) ab sofort abzugeben. Miete: Wohnungsreinigung der Wohngemeinschaftsräume (2 Zimmer, Küche, Bad) Chiffre OW 4305

HG-Brüningstr., 2 Zi-Einliegerwhg., 34 m², Duschbad, Küchenzeile, Miete incl. Nebenk. 410,– € + Kt. ab 1.11., Tel. 0151 / 23286520

Kronberg 1: neu renoviertes modernes möbliertes Zimmer (mit Schrank küche), ca. 20 m², Dusche, WC Souterrain – sehr hell, in Zweifamilienhaus, Feldrandlage, sehr gute S-Bahn-/Busnähe/Einkaufsmöglichkeiten, nur an Wochenendheimfahrer+Nichtraucher ab sofort zu vermieten. Warmmiete: 350 Euro. Bei Interesse bitte Email an:
mskronberg@web.de

Kronberg-Ohö, ca. 41 m², 2-Zi.-Whg., modern möbl., Bad, Single-Kü., an Wochenendheimfahrer/in von privat zu vermieten, € 330,–+Uml. + KT. Tel. 06173/61546

Königstein, moderne Einzelbüros z.B. € 190,–, sofort frei, gute Verkehrsanbindung. Tel. 06174/5485

Kelkheim-Stadtmitte; helle 3 ZKBB-Woh.; 73 qm; Laminat; Keller ggf. Garage; grosser Balkon 3. OG; Miete 610 € + NK + Kaution. Von Privat Tel. 01735673304

Von Privat: Kronberg, zum 31.3.13, 3-Zi.-Whg., 98 m², in ruhiger Lage, mit großem, überd. Balkon, EBK, Tgl.-Bad, Kaltmiete € 780,– incl. Garagenpl. + 2 MM Kaution + € 250,– Umlagen, Abstand für Möbel, kein Makler!
Tel. 0152/28787436

Kronberg-Ohö, helle 2 ZW, Küche, Tgl.-Bad nur an solvente Frau ab 1.11.12 zu vermieten.
Tel. 0170/5475917

Nachmieter für 2 Zi. DG Whng. in Glashütten-Schloßborn gesucht. Wohnfl. 69m², Terrasse, Dachboden, Tagl. Bad mit Wanne und Dusche, Einbauküche kann übernommen werden, 420€ KM+NK, frei ab 1.11.2012 Tel. 0176/63317170

Königstein Bahnstraße: 3-Zi.-Maisonette, Wohnküche mit EBK, 2 WC, Balkon, Keller, 65 m², unrenoviert, frei ab 1.1.2013, für 620,- € + 155,- € NK + 3 MM Kt.
Tel. 06174/933553

Bad Camberg, Etagenwohnung, vollständig renoviert, 4 ZKB, 135 m² Wfl., 142 m² Nfl., ruh. Lage, Waldblick, G-WC, Stellpl., Keller, Parkett, 750 € WM, 500 € KM, 3 KT, Tel. 06434/90349, o. Tel. 0163/1488872

FERIENHAUS/ FERIENWOHNUNG

Irland - Kleines Haus (belegbar bis 5 Pers.) in ruhiger, ländlicher Lage im Seengebiet am River Erne zwischen Cavan u. Belturbet, für Golfer, Angler u. Feriengäste (Selbstversorgung). Neu: Kanu- u. Kajak-Touren u. -Kurse. Auskunft unter E-Mail: Adolf.Guba@BleiGuba.de und Infos unter www.thorntoncottages.ie

Ostsee-Ferienhaus, 150 m zum Sandstrand, zw. Kiel u. Eckernförde 3-Sterne. Ausstattung für bis zu 6 Personen. Tel. 06174 / 961280
Infos unter www.strandkate.de

Urlaub auf dem Ferienhof bei Pfarrkirchen in Niederbayern, mitten im Grünen auf einer Anhöhe mit Panoramablick (Rottauensee). Zentraler Ausgangspunkt für vielfältige Unternehmungen (18-Loch-Golfanlage, Angeln, Bäderdreieck Bad Birnbach, Bad Griesbach, Bad Füssing, Freizeitparks). 3 gemütliche, voll eingerichtete Ferienwohnungen (30,- EUR pro Übernachtung)
Infos: www.ferienhof-march.de,
Tel. 08561/9836890

NACHHILFE

Dipl. Lehrer erteilt hochqualifizierte Nachhilfe in Mathe u. Physik. Garantiere Erfolg! Tel. 0177/7511609

Bei Problemen schnelle Hilfe! Gymnasiallehrer für alle Fächer, außer Mathe, bei Ihnen zuhause.
Tel. 0173/8600778

Abiturvorbereitung in Mathematik und Wirtschaftslehre. Bob ist 40 Jahre alt. Er ist doppelt so alt wie Ina war, als er so alt war, wie sie jetzt ist. Wie alt ist Ina?
Tel. 0160/92816970

STELLENMARKT

STELLENANGEBOTE

Zuverlässige, deutschsprechende Putzhilfe für Familie in Oberursel gesucht. Ca. 4 Std./Woche als Mini-Job oder auf Rechnung.
Tel. 0163 / 2528711 ab 15 Uhr.

Wir suchen zuverl., sorgfältige, deutschsprachige Putz- und Bügelhilfe für Privathaushalt in HG für 5 Std. alle 14 Tage auf Rechnung.
Tel. 0162 / 2990802

Bad Homburg; wer transportiert ca. 3 m³ Steine ca. 30 km?
Tel. 06171 / 580171 o. 0170 / 5332222

Flexible Haushaltshilfe mit Auto für ca. 10h/Woche in Glashütten-Schlossborn gesucht.
Tel. 0173/6528020

Haushaltshilfe in Kronberg gesucht. Zweimal im Monat. Nur gegen Rechnung.
Bitte 0170/8142488 anrufen.
Wir freuen uns!

Hauwirtschafter/in für unseren Wohn- und Geschäftshaushalt in Kronberg suchen wir ein nette Person, die uns den Haushalt führt. Idealerweise sollten Sie eine Ausbildung zum/zur Hauswirtschafter/in oder gleichwertig absolviert haben. Wir bieten unter anderem, feste Arbeitszeiten bei einem Überdurchschnittlichen Gehalt. Über eine Kurzbewerbung würden wir uns sehr freuen. bellfliegen@me.com oder Chiffre: KB 43/1

Haushaltshilfe für 1-Personen-haushalt in Kö-Mammolshain 3-5 Std./ 1-2x pro Woche gesucht. Zum Aufabenbereich gehören: Putzen, Waschen, Bügeln, Garten, Außenarbeiten(!). Erfahrung und Gründlichkeit erwünscht! Tel. 0174/2448331

Haushalt in Falkenstein (6 Personen) sucht erfahrene und tüchtige Putzfrau/Haushaltshilfe mit sehr guten Deutschkenntnissen. Anstellung flexibel als Vollzeit, Teilzeit oder nach Vereinbarung. Sehr gute Bezahlung. Bewerbungen bitte unter
Chiffre: KW 43/01
unter Angabe der Privatadresse, Telefonnummer u. verfügbarer Zeit.

STELLENGESUCHE

Zuverlässige Frau sucht eine private Putzstelle.
Tel. 0157 / 75646261

2 zuverl. Pol Handwerker suchen Renovierungsarbeiten, Maler, Tapezieren, Trockenbau, Fliesen legen (mit Ref.). Tel. 0151 / 17269653

Pol. Handwerker sucht Renovierungsarbeit als Maler, Tapezierer, Fliesen, Trockenbau, Mauer, Verputzen, Laminat verl. und Teppichboden. Tel. 0152 / 03295206

Suche Mini-Job 3-5h tägl. als Fahrer FS Kl. 2 oder Gartenpflege, Gießen, Mähen, Schneiden.
Tel. 0174 / 4929261

Entrümplung-Räumung-Entsorgung Haushaltsauflösung-Abrissarbeiten-kl. Umzüge = Wohnungen, Häuser, Keller, Garagen, schnell + sauber, auch kurzfristig.
Tel. 06171/4251. od. 0171/3211155

Renovierung aller Art! Tapezieren, Laminat, Badrenovierung und Fliesen verlegen und Umzüge.
Tel. 06195 / 9873507
0176 / 20504139

Zuverlässiger Handwerker (gelernter Elektriker) sucht Renovierungsarbeiten aller Art, auch Ikea-Möbel + Küchenauf- und abbau, Profi. Tel.06171 / 883692

Pflegearbeiten im Garten erledigt günstig Kleinunternehmen auf Rechnung, eigenes Werkzeug sowie Entsorgung der Grünabfälle inkl. HG u. Umg.
Tel. 0151 / 22642682

Gartenarbeit alles rund um den Garten. Hecken schneiden, Bäume fällen, Rasen mähen, Rollrasen verlegen, Gartenpflege, Pflasterarbeiten, eigene Werkzeuge, Entsorgung. Tel. 0151 / 43420227
06172 / 2659136

Renovierung aller Art! Maler, Tapezieren, Trockenbau, Fliesen legen, Laminat und Parkett.
Tel. 0157 / 79149220

Fleißige und erfahrene Frau aus Polen sucht Arbeit als Haushaltshilfe und Büroreinigung.
Tel. 0157 / 76195546

Ausgelernter Fliesenleger macht alle Fliesenarbeiten bei Ihnen zu Hause. Tel. 0157 / 75624866

Zuverlässige nette Frau mit Erfahrung sucht Putz- und Bügelstelle im Privathaus. Tel. 0157 / 81338890

Polin mit sehr guten Deutschkenntnissen in Wort und Schrift sucht eine Bürotätigkeit (auch Teilzeit). Tel. 0172 / 5462295

Fleißige Frau sucht Arbeit im Privathaushalt. Tel. 0163 / 9460036

Urlaubs- und Krankenvertretung für alle Bereiche der Verwaltung in allen Branchen schnell, flexibel und kompetent bietet erfahrene Assistentin. Anfragen bitte unter:
Chiffre OW 4306

Nette Frau mit Erfahrung sucht Putzstelle und Bügelstelle im Privathaushalt. Tel. 0157 / 76888196

Wir übernehmen Reinigungen aller Art, Haus und Büroreinigung, Treppenhaus, Fensterputzen, Hausmeisterdienst auch auf Rechnung.
Tel. 0177 / 4021240

Suche Hausreinigung, Treppenhaus, Gartenarbeiten.
Tel. 0157 / 84751361

Gelernter Maler-/Lackierergeselle führt Lackier-und Tapezierarbeiten, sowie Fußbodenverlegung aller Art durch. Meine 25-Jährige Erfahrung verspricht Ihnen hohe Qualität! Ausführliche Beratung, sowie ein kostenloses und unverbindliches Angebot vor Ort. Tel. 0151 / 17367694

Spezial Baufachmann sucht Vollzeit- oder Teilzeitarbeit, Maurer, Einschaler, Fliesenleger, Baggerfahrer, Trockenbau, Winterdienste, Garten-Landschaftsarbeit, Hausmeister.
Tel. 06171 / 8660794
0163 / 2571268

Putzfrau sehr zuverlässig, pünktlich und sauber hat noch Termine frei. Tel. 0152 / 05146711

Frau sucht Putz- und Bügelstelle in Oberursel und Umgebung.
Tel. 0157 / 78484059

Gärtner, zuverlässig - übernimmt Ihre Gartenarbeit aller Art. Auch leichte Hausmeisterarbeiten.
Tel. 0152/08733643, 06195/724874

Zuverlässige & erfahrene Frau sucht Putz & Bügelstelle im Privathaushalt. Tel 0176/89673869

Junge Frau sucht Putzstelle.
Tel. 06174/998868
od. 0173/4513895

Gärtner sucht Gartenarbeit. Ich erledige alles im Garten. z.B. Gartenpflege, Hecken schneiden, Bäume fällen, Plaster + Rollrasen legen usw. bei Interesse Tel. 06171/79350
o. 0178/5441459

Deutschprachige Frau sucht rund um die Uhr Betreuungsstelle bei Senioren ab sofort oder auch später Tel. 0163/4272436

Junger polnischer Mann erledigt günstig Gartenanrbeiten und kleine Reparaturen im Haus.
Tel. 0152/04810501, nach 14 Uhr.

Erfahrener poln. Handwerker sucht Arbeit: Renovierungen, Malern, Tapezieren, Bad u. Fliesen, Parkett, Laminat und Teppichboden, etc. Tel. 0157/76887795

Gärtner sucht Privatarbeit, alles rund um den Garten, Hecken u. Bäume schneiden, Pflasterarbeiten. Mauern. Tel. 01520/3378554

Renovierungen aller Art. Maler, Tapezierarb, Trockenbau, Fliesen, Bodenleger, Gartenarb, zuverlässig, schnell, preiswert.
Tel. 0152/22950288

Ich suche Gartenarbeit. Ich mache alles was es im Garten gibt: Heckenschneiden, Bäumefällen, Rollrasen verlegen. Gartenpflege allgemein. Tel. 0177/1767259
06171/200583

TIERMARKT

www.katzensitterclub.de
Bei Abwesenheit betreuen wir unsere Katzen gegenseitig und unentgeltlich. Tel. 06195 / 987517

Kleine Kätzchen günstig abzugeben.
Tel. 0176 / 57436932, tagsüber.

KLEINANZEIGEN von privat an privat

VERMISST

Kater mit kurzem Schwanz, braun-schwarz getigert, ist ev. verletzt oder in Ihrem Keller oder Garage zugelaufen. Bitte schauen Sie in Ihren Keller, Garage, ob er dort eingesperrt ist. Danke! Er braucht Hilfe! Belohnung! Seit Do, 11.10.12 vermisst. Tel. 06171 / 919633

ZUGELAUFEN

Zwergkaninchen am 11.10.12 in der Schneidhainer Straße in Königstein zugelaufen. Wer vermisst es? Bitte melden Tel. 06174/639063

UNTERRICHT

Keyboard-Unterricht für Anf. und Fortgeschr. jeden Alters. Kostenlose Beratung. 16-jähr. Unterrichtserfahrg. Schnupperwochen zum Sonderpreis. In allen Ferien vormittags workshops und Schnuppertermine. Faire Preise! Tel. 06172/789777 www.take-note-keymusic.de.to

Gitarre, Ukulele, Laute. Unterricht in: Oberursel, Weißkirchen, Steinbach, Königstein und Kronberg. Staatl. gepr. Gitarrenlehrer. Info: Gitarrenschule Sedena Zeidler. Schule der vier 1. Bundes-Preisträger. Tel. 06171/74336

20 € Klavierunterricht (erfahrene Klavierl.) am Vormittag! Mit Spaß und Humor! Tel. 06171 / 9160558 Fr. Sternberg

Diplom Spanisch Lehrerin (muttersprachlich) erteilt Unterricht einzeln, in kleinen Gruppen und Nachhilfe. Tel. 06172 / 450289 Handy 0172 / 8711271

Opernsängerin mit großer internationalen Erfahrung bietet Gesangsunterricht für Anfänger und Fortgeschrittene. www.nidiapalacios.com Mobil: 0173 / 2128137 e-mail: nidiap@aol.com

Endlich Englisch meistern! Effizientes und interessantes Lernen. Renate Meissner, Tel. 06174 / 298556

Endlich Französisch in Angriff nehmen! Neuanfang mit Erfolgsgarantie. Renate Meissner Tel. 06174 / 298556

Englischunterricht mit Engländer! Unterrichte in Einzelstunden Businessenglisch und Konversation für jeden Sprachlevel. Unterstütze bei der Prüfungsvorbereitung. Tel. 0176/55308726

Erfolg durch Werbung

VERKÄUFE

HORN HAUSGERÄTE

Über 300 Markengeräte auf Lager
Stand- u. Einbaugeräte bis zu 50% reduziert
Meisterkundendienst + Ersatzteile
Lieferung FREI HAUS, Einbau inclusive
Reparatur ALLER Marken

Ober-Eschbacher Straße 3, HG
Tel. 06172 – 6 81 67 17
Eschersheimer Landstr. 267, Ffm.
Tel. 069 – 93 99 41 67

Miele · BOSCH · SIEMENS · AEG · LIEBHERR · Neff · Jura · Nivona · KAI Shun · Kärcher

Frisches Brennholz zu verkaufen, ab € 52,– Schüttraummeter. Tel. 0160/3109030

Garagenflohmarkt am Samstag, 28.10.12 in Bad Homburg Weißkreuzweg 4, von 12-16 Uhr, Altes aus Omas Keller sowie Kinder - Spielzeug, -Bücher, Lego, Playmobil und Kleidung.

MUSIKHAUS am DORNBUSCH
Eschersheimer Landstraße 278
60320 Frankfurt am Main
Tel. 069 - 56 56 56, Fax 5 60 36 71
www.musikhausamdornbusch.de

Aufgrund eines Umzuges zu verkaufen; in sehr gutem Zustand: Massive Wohnwand, Erle, BHT 308, 207, 70 kompl. Schlafzimmer, Buche. Tel. 06171 / 6319599

Privater Hof-Flohmarkt Marktplatz 2a, Oberursel, 10.00 – 13.00 Uhr. Kleidung, Bücher, Hifi, Vinyl, Cds, Trödel usw. Fällt aus bei schlechtem Wetter/Regen/Schnee.

Wickelkommode und Wandregal von Julius Zöllner in Buche massiv zu verkaufen, guter Zustand, Abholung in HG, 85,– €, Tel. 06172 / 898093 (ab 16 Uhr)

Garagenflohmarkt am Samstag, 27.10.12 von 12.00 – 14.00 Uhr, Friedensstr. 3, Bad Homburg-Kirdorf. Haushaltsauflösung – Möbel, Kleidung – günstig!

Haushaltsauflösung – Alles muss raus! Samstag, 27.10., 11 – 14 Uhr. Bücher, Geschirr, Teppiche, Kleinmöbel. Conrad, Gluckensteinweg 52a, 61350 Bad Homburg, 1. OG.

Brennholz zu verkaufen. Laubmischholz, ofenfertig, 85,– €/m³ incl. Lieferung. Tel. 0151 / 16709097

Notebook u./o. Sahara Fosilienplatte, jew. € 150,–. Tel. 06196/26928 o. 0174/5843379

Kleiner Sekretär mit Aufsatz, Eiche, um 1900, 350 Euro. Standboxsack, Höhe 220 cm, neu, € 80 ,–, Sofatisch, Teakholz geölt, 110x110 x35, € 250,–. Tel. 0177/8212756

100 Jahre altes Schuhmacher-Werkzeug, -Holzleisten etc. Kelkheim Tel. 06195/901251

23 Barbie Puppen pro Stück 2,- € (nur komplett zu verkaufen) . Tel. 0178/8338295

Moderne Kunst: Originalgemälde etc. Abstrakt + impressionist. + expressionist. etc. Öl auf Leinwand, z.T. Großformate, gerahmt, aus Privatsammlung, 200,- bis 900,- € Tel. 06174/961089 bitte länger klingeln lassen

Kaminofen (Holzfeuerung) Typ: FABER Westminster Model: Alborg schwarz incl. Bodenschutzplatte aus Glas; ungebraucht. Neupreis: € 2.700 für € 1.200 zu verkaufen. Königstein, Tel. 0173/3255089

Haushaltsauflösung: Sekretär, Schrank Teak engl.Repro, Gartenheizstrahler, Tisch + 2 Stühle Teak, Kärcher Druckreiniger u.a. verkauft Pfaffenwiesbach Tel. 06081/12230

Fast neue IKEA-Küche w/Umzug für € 1910,- (NP € 3760,-) zu verkaufen, hochw. Austtat., m. Geräte Garantie, 2 Zeilen, Selbstabh. in Kronberg. Tel. 0173/7706606 od. 06173/939661

Viele schöne, gut erhaltene Sachen zu verkaufen: heller Schlafzimmer-Eckschrank, 6-türig, mit Spiegeltüren (2,90 m lang, 2,25 m hoch) Spiegel, 2 Nachttische, Orientteppiche, kl. Beistelltische u.s.w. nach tel. Vereinb. Tel. 06174/3299 vorm. od. abends ab 19 Uhr

Umständehalber zu verkaufen: Panasonic DVD-Rechorder DMR-EX 72S, NP € 400,-, gekauft 24.1.12, noch 1 Jahr Garantie, für € 300,– abzugeben. TECHNI-Sat-Schüssel, Digi Dish m. Twin-LNB für € 50,–. Schallplatten E. und U. Tel. 06174/3299 vorm. od. abends ab 19 Uhr

!! KUNDE PLEITE !!
Aus geplatzen Aufträgen bieten wir noch wenige
NAGELNEUE FERTIGGARAGEN
zu absoluten Schleuderpreisen (Einzel- oder Doppelbox)
Wer will eine oder mehrere? **Info: MC-Garagen**
✆ **0800 - 77 11 77 3** gebührenfrei (24h)

VERLOREN/ GEFUNDEN

Ich habe eine Digitalkamera Canon s 95 in einer kleinen schwarzen Tasche am Sonntag in Bad Homburg verloren. Da sind ganz viele Fotos von meinen Kindern. Belohnung für den ehrlichen Finder!!! Bitte melden Sie sich unter: Tel. 0157 / 37747767

VERSCHIEDENES

- Wir erledigen Ihren Umzug in aller Ruhe
- Schreiner-Werkstätte
- Küchenschreiner
- Container-Lager
- Lagerhallen/Box
- Nah-/Fernverkehr
- Europa – International
- Überseeumzüge
- Einpackservice
- Individuelle Beratung vor Ort

SCHOBER UMZÜGE
MÖBELSPEDITION
65835 Liederbach / Ffm.
Höchster Straße 56
Tel.: 069 - 77 70 65
Mobil: 0171 - 600 46 30
Schober-Umzuege@t-online.de
http://www.umzuege-schober.de

Alte Schmalfilme mit oder ohne Ton, Super 8, Normal 8 und 16 mm-Filme kopiere ich gut und preiswert auf DVD o. Video. Hochzeit, Baby, Party, Urlaub, Hausbau usw. Beste Qualität. Ihre Schätze von mir gut gesichert. W. Schröder, HG. Tel. 06172 / 78810

Alte Videofilme von allen Formaten VHS, Betamax, V 2000, U-Matic, Hi 8, S-VHS, Video 8, VHS-C, DV-Digital, kopiere ich gut und preiswert auf DVD o. Video. Hochzeit, Baby, Party, Urlaub, Hausbau usw. Beste Qualität. Ihre Schätze von mir gut gesichert. W. Schröder, HG. Tel. 06172 / 78810

Entrümpeln und entsorgen, Rudi machts. Tel. 06032 / 3071844 oder 0160 / 2389288

Top-Zauberer, mit einer Super-Show (langj. Erfahrung). Auch für Kinder (ab 6 Kinder, ab 6 Jahre). Tel. 069/865394 www.matteo-orlando.de

Fenster schmutzig? Kein Problem! Ich putze alles wieder klar, auch sonntags. Tel. 06171/983595

Floh- & Trödelmärkte

Sa., 27.10.12 und Do., 1.11.12 von 8.00 – 14.00 Uhr
Frankfurt-Höchst, Jahrhunderthalle, Parkplatz B

Sa., 27.10.12 von 14.00 – 18.30 Uhr (jeden Sa.)
Frankfurt-Kalbach, FRISCHE-ZENTRUM, Am Martinszehnten

So., 28.10.12 Hofheim-Wallau, von 10.00 – 16.00 Uhr
IKEA, Am Wandersmann 2–4

Weiss: 06195/901042 · www.weiss-maerkte.de

PC-Senior (über 40 Jahre Computer-Praxis) mit viel Geduld, hilft Senioren beim sinnvollen Gebrauch von PC, Laptop, Internet, Tablet-PC, Smartphone, Digitalkamera, Diascanner, etc. Bad Homburg und Umgebung. Tel. 0151/1576-2313

Umzüge mit Möbel Ab- u. Aufbau. Rudi machts sorgfältig und zuverlässig. Tel. 06032/3071844 oder 0160/2389288

Computerspezialist, IT-Ausbilder bietet Ihnen Beratung, Reparatur, Schulung, Virusentfernung, Datenservice. Tel. 06172 / 123066

Meditation. Sitzen in der Stille. Private Nachbarschaftsinitiative, überkonfessionell. Kontakt: 06172 / 4997982 AB

Alles Rund um den PC! Problemlösung, Beratung, Schulungen, Reparatur, Vor Ort Service usw. Langjährige Berufserfahrung! Netter und kompetenter Service! Computerhilfe für Senioren! Garantiere 100% Zufriedenheit! € 30,– pro Std. inkl. Anfahrt. Tel. 0152/33708221

Duo Peter Perry & Lea. Live-Musik Ü40 Sonderaktion! Duo: Statt 120,-€/St. nur 80,- €/St. Uno: 60,--/St. Alle können laut – wir können auch leise! Tel. 06081 / 41207 www.duo-perry.de

Kasper- o. Schwarzlichttheater o. Zaubern, Ballon f. Kigeb., Zaubern für Senioren, günstig. Tel. 06172/44475 Erzieherin www.gabis-kasperle.de

Alte Kleinbild-Dias und Fotos kopiere ich in höchster Auflösung und digitaler Verbesserung auf DVD. Ihre Schätze von mir gut gesichert. W. Schröder, HG. Tel. 06172/78810

MUSIKHAUS HOFBAUER
Große Auswahl - kompetente Beratung
eigener Service - günstige Preise
65779 Kelkheim Bahnstr. 18a
eigene Parkplätze!
Tel. 06195-2419 • www.musikhofbauer.de

Wir kaufen an: Nerze, Pelze, Silber/Silberbestecke, Uhren, Schmuck, Zahngold, Platin etc.
Tel.: 0177 5653146 · Sabrina's Goldhaus

Party Service – ich biete professionellen Party Service an (italienische Spezialitäten). Rufen sie mich an – ich komme zu Ihnen oder liefere es Ihnen nach Hause. Tel. 0151 / 11644370

Gartenpflege, -gestaltung, Groß-Grünflächenpflege, Gehölzrückschnitt, Motorsägenarbeiten, Wegebau – wir machen einfach alles. Tel. 0151 / 16709097

Renovierungsarbeiten aller Art. preiswert, Schnell u. Sauber unter Tel. 0177/5304784 o. 0176/27116127

Überspielung von Filmen und Tonträgern auf DVD bzw. CD. (N 8, Su8, Hi 8, MiDV, MC's, LP's usw.) Beratung und Qualität stehen für Erfolg! Tel. 06173/68114

PC- oder Notebookprobleme ? Fachmann hilft! Hardware, DSL, WLAN, Trojaner, Datenrettung. Tel. 0160/4497235.

Professioneller Transfer Ihrer S8/N8-Filme. Direktabtastung. VHS, Video 8, Hi8, digital8, Betamax auf DVD. Normenwandlung, DVD-Kopien, Aufnahmen u. Schnitt. R. Jurenda, Tel. 06082 / 2967

Immer wieder montags lädt der Deutsch-Irische Freundeskreis auch Gäste zu Gesprächen, nicht nur zum irischen Bier, in das original irisch eingerichtetes Gutenberg Pub. Ab 19.30 Uhr in der Druckerei Blei&Guba, jetzt Kelkheim-Münster, Industriegebiet, Max-Planck-Straße 18 (Seiteneingang).

PC-Hilfe kompetent u. sofort! Internet, eMail, WLAN, Drucker, Laptop, PC, Wartung, Installation. Priv. u. Firmen. K. Haas 0170-7202306 od. 06196/5615071

Antik-Trödel & Kunsthandwerkermarkt
Sonntag, 28. Okt
Mann Mobilia Eschborn v. 10-17 Uhr
preussmaerkte.de Tel. 06723 998119

Wer aufhört zu werben, um Geld zu sparen, könnte genausogut seine Uhr anhalten, um Zeit zu sparen.

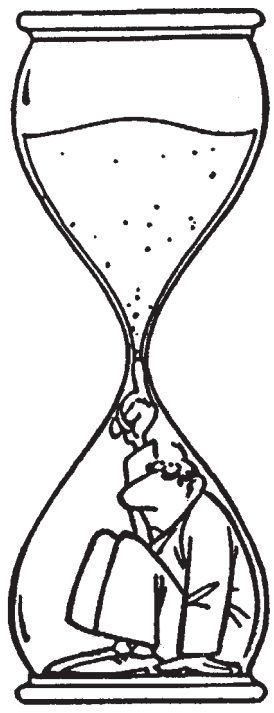

Private Kleinanzeige

Gesamtauflage: 100.700 Exemplare

Bad Homburger/Friedrichsdorfer Woche · Oberurseler Woche
Kronberger Bote · Königsteiner Woche · Kelkheimer Zeitung

Anzeigenschluss: Dienstag 15.00 Uhr

Bitte veröffentlichen Sie am nächsten Donnerstag nebenstehende private Kleinanzeige (durch Feiertage, können sich Änderungen ergeben).

Auftraggeber:

Name, Vorname

Straße

PLZ, Ort

Unterschrift

Kontonummer

Bank

Bankleitzahl

Unterschrift

Eine Rechnung wird nicht erstellt.

Ich bin damit einverstanden, dass die Anzeigenkosten von meinem Konto abgebucht werden. Der Einzug gilt nur für diesen Rechnungsbetrag.

Preise: (inkl. Mehrwertsteuer)
- ❍ bis 4 Zeilen 11,50 €
- ❍ bis 5 Zeilen 13,00 €
- ❍ bis 6 Zeilen 14,50 €
- ❍ bis 7 Zeilen 16,00 €
- ❍ bis 8 Zeilen 17,50 €

je weitere Zeile 1,50 €

Chiffre:
❍ Ja ❍ Nein

Chiffregebühr:
- ❍ bei Postversand 4,50 €
- ❍ bei Abholung 2,00 €

Gewünschtes bitte ankreuzen

Der Betrag von _____ €
- ☒ Barzahlung bitte nur noch vor Ort
- ❍ liegt als Verrechnungsscheck bei
- ❍ soll von meinem Konto abgebucht werden

Bitte Coupon einsenden an: **Hochtaunus Verlag** · 61440 Oberursel · Vorstadt 20
Tel. 06171/6288-0 · Fax 06171/628819 · E-mail: verlag@hochtaunusverlag.de

Kulturloge will Theater und Konzerte für alle

Hochtaunus (a.ber). Mit der Gründung einer Kulturloge im Hochtaunuskreis will das Evangelische Dekanat Hochtaunus sozial Schwachen und von Armut betroffenen Personen die Teilhabe an kulturellen Veranstaltungen ermöglichen. Die Initiative soll von einem Verein übernommen werden, für den noch ehrenamtliche Mitstreiter gesucht werden.

Dr. Felix Blaser (Foto), Referent für Gesellschaftliche Verantwortung des Evangelischen Dekanats, hat die Federführung für die Vereinsgründung und Durchführung der Initiative übernommen. Der 33 Jahre alte Theologe, der seit Juni 2011 die Fachstelle führt, orientiert sich bei der Organisation der Kulturloge an der 2009 zuerst in Marburg gegründeten Loge. Mit dieser Bezeichnung ist nicht etwa ein den Freimaurern ähnlicher Zusammenschluss gemeint, sondern schlicht die Logenplätze, also die bevorzugten Plätze im Theater. Die Idee der Kulturloge besteht darin, Menschen die Teilnahme am kulturellen Leben zu ermöglichen, auch wenn sie aus materieller Not am Rande des gesellschaftlichen Lebens stehen. „Wir wollen Teilhabe ermöglichen und diesen Menschen neue Horizonte eröffnen. Nachhaltige Kulturerlebnisse bieten oft eine lebensgeschichtliche Perspektive an, und Kultur bringt Menschen auch ins Gespräch über das Leben und die eigene Situation“, sagt Blaser. Was bei der Arbeit der Bad Homburger Tafel funktioniere, nämlich eine Brücke zwischen Überfluss und Mangel zu schaffen, könne auch im kulturellen Bereich erfolgreich praktiziert werden.

Unter dem Motto „Plätze frei, sei dabei!“ will die Kulturloge Theater- und Kinokarten sowie Karten für Konzerte und andere Veranstaltungen an interessierte Einzelpersonen und Familien verteilen. Dabei handelt es sich um Karten aus einem Überangebot oder Restkarten. Die Sozialinstitutionen wie Arbeiterwohlfahrt, Diakonie oder Caritas und andere im Hochtaunuskreis sind bereits über die Gründung der Kulturloge informiert und werden zukünftig ihre Klientel mit Flyern und persönlich auf diese neue Möglichkeit aufmerksam machen und sie als sogenannte Kulturgäste weiterempfehlen. Menschen aus diesem Personenkreis können sich in eine Telefonkartei eintragen lassen. Über diese Datei werden Karten, die im Vorfeld einer Veranstaltung von den Kulturinstitutionen zur Verfügung gestellt wurden, an die Kulturgäste weitergegeben.

Bei den Kulturinstitutionen der Stadt Bad Homburg ist die Initiative bereits auf großes Interesse gestoßen, denn oft geschieht es, dass ein Konzert oder eine Theatervorstellung nicht ausgebucht ist. Die Initiative Kulturloge hofft aber, dass sich auch andere Kultureinrichtungen im Kreis beteiligen werden. Um die Arbeit des zu gründenden Vereins Kulturloge sicherstellen zu können, werden nun vor allem ehrenamtliche Helfer gesucht, die die Organisationsarbeit übernehmen und Kontakt zum Kundenkreis halten. Für Blaser ist die Kulturloge eine weitere Möglichkeit, ehrenamtliches Engagement im Kreis zu fördern.

Der Referent für Gesellschaftliche Verantwortung, Blaser, der derzeit an einer Neuauflage des Armuts- und Reichtumsberichts für den Hochtaunuskreis arbeitet, sieht bei etwa 11 000 Personen, die von sozialen Leistungen leben (4,8 Prozent der Bevölkerung) und insgesamt 33 000 Personen, die im Hochtaunuskreis als armutsgefährdet gelten, einen Bedarf an kultureller Teilhabe. Gerade im Hochtaunuskreis gebe es eine große Kluft zwischen Wohlhabenden und Bedürftigen. „Die gefühlte Armut ist stärker als in anderen Kontexten“, so Blaser. Mit dem kostenfreien Angebot der Kulturloge könnten gerade über persönliche Gespräche noch andere Bevölkerungskreise als mit dem bereits existierenden Bad Homburg-Pass erreicht werden, bei dem der Kulturgast doch noch einen bestimmten Betrag selber tragen müsste. Blaser lobte den Homburg-Pass als wichtige Initiative, machte jedoch darauf aufmerksam, dass im Usinger Land und andernorts im Kreis solche Angebote eben nicht bestünden.

Wer Interesse hat, den Verein Kulturloge mitzugründen oder sich ehrenamtlich zu beteiligen, kann Felix Blaser erreichen unter Tel. 06172-308869. Kirchengemeinden oder andere Institutionen, die einen Vortrag über das Projekt wünschen, können sich ebenfalls bei ihm melden.

Zumba für Kinder und Gesellschaftstanz

Seulberg (fw). Am Dienstag, 30. Oktober, findet beim Turnverein Seulberg das Training „Zumba für Kinder“, jeden Dienstag von 18.30 bis 19.30 Uhr statt. Die Zumba-Trainerin für Jugendliche, Marie-Anne Taupitz, leitet den Unterricht für Kinder ab zwölf Jahren. Der Monatsbeitrag beträgt 8,50 Euro pro Kind. Jeden Freitag von 20.30 bis 21.30 Uhr bietet der TV Seulberg Gesellschaftstanz für Teilnehmer mit Vorkenntnissen an. Das Training findet bei einem erfahrenen und lizensiertem Trainer in Spiegelsaal des TV Seulberg auf Parkettboden statt. Das Training beginnt, sobald sich genügend Interessenten gemeldet haben. Anmeldungen und weitere Informationen bei der Geschäftsstelle, Tel. 06172-764247, E-Mail: info@tv-seulberg.de, oder bei Jutta Springwald, E-Mail: jutta@tanzen.tv-seulberg.de.

Pro und Kontra Vorratsdatenspeicherung

Friedrichsdorf (fw). Kaum ein Thema wird in dieser Legislaturperiode so lange und so kontrovers diskutiert wie die Vorratsdatenspeicherung, nicht zuletzt zwischen den Koalitionspartnern im Bund, CDU/CSU und FDP. Die Positionen erscheinen unvereinbar und eine Lösung ist nicht in Sicht. Was genau ist diese Vorratsdatenspeicherung und wo liegen ihre Vorteile und die Gefahren? Die FDP-Friedrichsdorf will das Thema von mehreren Seiten beleuchten. In der Veranstaltung „Vorratsdatenspeicherung – Fluch oder Segen im Rechtsstaat?“ am Dienstag, 30. Oktober, um 20 Uhr,Restaurant „Stadt Berlin“, Berliner Straße 1, wird der Bundestagsabgeordnete Dr. Stefan Ruppert als Mitglied des Innenausschusses des Bundestages in das Thema einführen und für eine ausführliche Diskussion zur Verfügung stehen.

Werbung bringt Erfolg

Disney-Show beim TV Seulberg

Seulberg (fw). Am Sonntag, 28. Oktober, laden die Kinder und Jugendlichen der Tanzabteilung des TV Seulberg zu einer Tanzshow rund um das Thema „Disney“ ein. Dabei präsentieren sie in der Hardtwaldhalle, Landwehrstraße 5a, ihr Können. Die Show beginnt um 15 Uhr, sie kostet keinen Eintritt, um Spenden wird gebeten. Interessenten werden gebeten, Hallenschuhe mitzubringen. Weitere Informationen in der Geschäftsstelle, Tel. 06172-764247, E-Mail: info@tv-seulberg.de, oder bei Jutta Springwald, E-Mail: jutta@tanzen. tv-seulberg.de.

Arzgebarcher Konzert mit Franz Baumann

Friedrichsdorf (fw). Am Sonntag, 28. Oktober, findet das „Arzgebarcher Heimatlieder-Konzert“ im Forum Friedrichsdorf, Dreieichstraße 22, statt. Das Konzert der „Arzgebarcher Bossn“, bei dem auch Kompositionen von Franz Baumann zu hören sein werden, wird in drei Teilen aufgeführt. Beginn ist um 15.30 Uhr, Einlass ab 14.30 Uhr. Kartenbestellungen nimmt Franz Baumann entgegen unter Tel. 06172-79880 oder E-Mail: fbau 1948@ arcor.de. Der Eintritt kostet fünf Euro.

Profitlich leistet Orientierungshilfe

Friedrichsdorf (fw). Markus Maria Profitlich präsentiert am Mittwoch, 31. Oktober, um 20 Uhr im Forum Friedrichsdorf, Dreieichstraße 22, sein Programm „Stehaufmännchen“. Darin verrät er seine Überlebensstrategien. Egal, ob es um Hotline-Terror geht, sinnlose Apps, Werbeangriffe oder Gehirn-Outsourcing dank Wikipedia: Markus Maria Profitlich leistet praktische Orientierungshilfen. Karten sind im Vorverkauf für 24 Euro (ermäßigt 22 Euro) an der Informationsstelle im Rathaus, Hugenottenstraße 55, Telefon 06172-7310 erhältlich.

Erfinderwerkstatt Optik für Kinder

Friedrichsdorf (fw). Die Erfinderwerkstatt Optik für Kinder zwischen fünf bis sieben Jahren findet am 1. November und für Kinder von sieben bis elf Jahren am 9. November jeweils um 15 Uhr im Philipp-Reis-Haus, Hugenottenstraße 93, statt und dauert circa 90 Minuten. Aus organisatorischen Gründen ist die Teilnehmerzahl auf 15 Kinder beschränkt, eine Anmeldung ist daher erforderlich. Es wird ein Teilnahmebeitrag von drei Euro pro Kind erhoben. Weitere Informationen erteilt gerne Dr. Erika Dittrich unter Tel. 06007-918628 beziehungsweise 06172-72142 oder E-Mail an erika.dittrich@friedrichsdorf.de.

Bunt treibt es nicht nur der Herbst draußen mit seinem farbigen Laub, sondern auch neugierige Entdecker in der Erfinderwerkstatt Optik des Philipp-Reis-Hauses. Da färbt Rotkohlsaft Wasser grün und mit nur drei Farben entsteht gar der gesamte Regenbogen. Ganz nebenbei lernen sogar Bilder noch das Laufen. Doch Vorsicht! Bei einigen Versuchen wird das Auge gehörig ausgetrickst. Die Experimente werden genauso bunt und vielfältig, wie die Stoffe, die einst die Friedrichsdorfer herstellten. In einer kleinen Führung durch die Färberabteilung zu Beginn erfährt man, wie man richtig Blau macht und erlebt sogar sein Blaues Wunder mit den exotischen Färberpflanzen. Am Ende dann erhält jeder Erfinder ein Diplom und viele Ideen zum Weiterexperimentieren zu Hause.

Kirchliche Nachrichten für Bad Homburg

Evangelische Erlöserkirche Stadtmitte
Sonntag, 28. Oktober
11.30 Uhr Gottesdienst (von Oettingen)
Mittwoch, 31. Oktober
19 Uhr gemeinsamer Musikgottesdienst zum Reformationstag (Dr. von Oettingen)

Evangelische Christuskirche Berliner Siedlung
Sonntag, 28. Oktober
10 Uhr Gottesdienst (Dr. Kraemer) und Kindergottesdienst

Ev. Waldenser-Kirche Dornholzhausen
Sonntag, 28. Oktober
10.30 Uhr Gottesdienst (Schrick) und Kindergottesdienst

Ev. Gedächtniskirche Kirdorf
Sonntag, 28. Oktober
10 Uhr Dankgottesdienst mit Einweihung des sanierten Kirchvorplatzes (Marwitz)

Ev. Kirche Gonzenheim
Sonntag, 28. Oktober
10 Uhr Gottesdienst (Bergner); danach Kirchkaffee

Evangelische Gemeinschaft, Elisabethenstraße 23
Sonntag, 28. Oktober
10 Uhr Gottesdienst und Kindergottesdienst

Ev. Kirche Ober-Eschbach + Ober-Erlenbach,
Sonntag, 28. Oktober
9.30 Uhr Musik-Gottesdienst in Ober-Erlenbach (Diefenbach)
10.45 Uhr Musik-Gottesdienst in Ober-Eschbach mit Goldener und Diamantener Konfirmation (Diefenbach)

Evangelisch-Freikirchliche Gemeinde, Sodener Straße
Sonntag, 28. Oktober
10 Uhr Gottesdienst (Borchert)

Kapelle der Hochtaunus-Klinik Bad Homburg, Urseler Straße
Sonntag, 28. Oktober
10 Uhr Wortgottesdienst

Kath. Kirche St. Marien Stadtmitte
Sonntag, 28. Oktober
9 Uhr Eucharistiefeier in der Kapelle der Maria-Ward-Schwestern
9.30 Uhr Eucharistiefeier
11.30 Eucharistiefeier
Donnerstag, 1. November
14 Uhr Gräbersegnung kath. Friedhof, Gluckensteinweg
15 Uhr Gräbersegnung ev. Friedhof am Untertor

Kath. Kirche Heilig-Kreuz Gonzenheim
Samstag, 27. Oktober
18 Uhr Eucharistiefeier

Kath. Kirche Herz-Jesu Gartenfeld
Sonntag, 28. Oktober
11 Uhr Eucharistiefeier

Kath. Kirche St. Johannes Kirdorf
Sonntag, 28. Oktober
9.30 Uhr Eucharistiefeier

Kath. Kirche St. Elisabeth Ober-Eschbach, An der Leimenkaut 5
Sonntag, 28. Oktober
9 Uhr Hochamt
Donnerstag, 1. November
18 Uhr Heilige Messe
Freitag, 2. November
18 Uhr Heilige Messe

Kath. Kirche St. Martin Ober-Erlenbach
Samstag, 27. Oktober
18.30 Uhr Sonntagvorabendmesse
Sonntag, 28. Oktober
10.45 Uhr Hochamt; danach Missionsessen im Pfarrzentrum
Donnerstag, 1. November
19 Uhr Heilige Messe

Neuapostolische Kirche, Im Oberen Stichel 9
Sonntag, 28. Oktober
9.30 Uhr Gottesdienst

Kirchliche Nachrichten für Friedrichsdorf

Ev. Kirche Friedrichsdorf, Hugenottenstraße
Sonntag, 28. Oktober
10 Uhr Gottesdienst mit Taufen (Lehwalder)

Ev.-Method. Kirche, Wilhelmstraße
Sonntag, 28. Oktober
10 Uhr Gottesdienst (Klingel)

Ev. Kirche Köppern
Sonntag, 28. Oktober
9.45 Uhr Gottesdienst (Buchberger)
Freitag, 2. November
9.30 Uhr Gottesdienst im Seniorenhaus Kroh (Maas-Lehwalder)

Ev. Kirche Seulberg
Samstag, 27. Oktober
10 Uhr Gottesdienst im Alten- und Pflegeheim „Haus Dammwald“, Kolberger Straße 2 (Couard)
Sonntag, 28. Oktober
9.45 Uhr Gottesdienst (Couard)
11 Uhr Kindergottesdienst
Mittwoch, 31. Oktober
19 Uhr Gottesdienst zum Reformationstag (Couard)

Ev. Kirche Burgholzhausen
Samstag, 27. Oktober
18 Uhr Abendgottesdienst

Christian Revival Church, Taunusstraße 151
Sonntag, 28. Oktober
11 Uhr Gottesdienst

Neuapostolische Kirche, Landgraf-Friedrich-Straße
Sonntag, 28. Oktober
9.30 Uhr Gottesdienst

Kath. Kirche Heilig Kreuz Burgholzhausen
Sonntag, 28. Oktober
9.15 Uhr Gottesdienst

Kath. Kirche St. Bonifatius Seulberg
Sonntag, 28. Oktober
11 Uhr Eucharistiefeier

Kath. Kirche St. Josef Köppern
Samstag, 27. Oktober
18 Uhr Eucharistiefeier

Waldkrankenhaus Köppern
Montag, 29. Oktober
18.30 Uhr ev. Gottesdienst (Haack)

Salus-Klinik, Landgrafenplatz 1
Dienstag, 30. Oktober
18.45 Uhr Gottesdienst „Feier des Lebens“ (Gebäude C, Raum 186)

Kirche Jesu Christi der Heiligen der Letzten Tage, Taunusstraße 15
Sonntag, 28. Oktober
11.20 Uhr Abendmahlsgottesdienst
15.20 Uhr Abendmahlsgottesdienst

Kirche aus Kohlgrund kam auf Umwegen in den Hessenpark

Hochtaunus (how). Im Hessenpark ist die mit 175 Sitzplätzen nun größte Kirche des Freilichtmuseums eröffnet worden. Die fast 400 Jahre alte Fachwerkkirche stammt aus dem nordhessischen Dorf Kohlgrund und hatte dort bis 1971 ihren festen Platz im Dorfleben. Da sie wegen ihres hohen Alters aufwendig hätte restauriert werden müssen, entschied sich die Gemeinde zum Bau einer neuen Kirche, die modernen Anforderungen gerecht werden sollte. Die alte Kirche wollte man trotzdem nicht einfach abreißen.

Die originale Kanzel der Kirche.

Die Gemeinde bemühte sich um ihren Erhalt und übergab sie dem Westfälischen Freilichtmuseum (LWL-Freilichtmuseum Detmold). Man befand ihren Stil jedoch nicht als typisch westfälisch, sodass sie dort nicht aufgebaut wurde. Die in ihre Einzelteile zerlegte Kirche verließ Detmold wieder und fand schließlich eine neue Heimat im Freilichtmuseum Hessenpark. Dort wurde sie zunächst im Rohbau aufgebaut und ab dem Jahr 2011 innen und außen – passend zum Zeitschnitt der Baugruppe Nordhessen – in den Zustand der 1950er-Jahre versetzt.

Die Inneneinrichtung wurde anhand von Fotoaufnahmen rekonstruiert. Viele Originalbestandteile wie die Kanzel und ein Großteil der steinernen Bodenplatten haben in der Kirche ihren Platz an alter Stelle gefunden. Auch die originalen Kirchenbänke wurden überführt und wieder eingebaut. Dabei stellten die Restauratoren und Handwerker im Freilichtmuseum fest, dass die Bänke unterschiedlich hoch waren. Sie fanden heraus, dass die Ursache für diese Unebenheiten am ursprünglichen Standort der Kirche liegt. In Kohlgrund stand sie nämlich auf einem Hügel. Beim Bau der Kirche war dieser nicht begradigt, sondern die Kirche lediglich darauf gesetzt worden. Die Kirchenbänke hatte man anschließend an die Krümmungen angepasst. Die Bewohner Kohlgrunds erinnern sich noch gut an den unebenen Boden ihrer Kirche. An den Stellen, an denen sich Grablegen befanden, war er mit

Die Kirche aus dem nordhessischen Dorf Kohlgrund wird am 7. Oktober im Freilichtmuseum Hessenpark eröffnet.

der Zeit zusätzlich stark eingesunken. Im Freilichtmuseum Hessenpark haben die Projektverantwortlichen anhand der Kirchenbänke nun den ursprünglichen Verlauf des Kirchenfußbodens rekonstruiert. Dem aufmerksamen Besucher werden die unterschiedlichen Fußbodenniveaus bei der Besichtigung der Kirche sicher ins Auge fallen. Der vier Meter hohe und 2,60 Meter breite originale Barockaltar der Kirche verblieb in Kohlgrund. In der Kirche werden die Besucher stattdessen ein auf Banner gedrucktes, maßstabsgetreues Bild sehen. Die Vorlage bildete eine Glasplattenfotografie aus den 30er-Jahren.

Zur feierlichen Eröffnung der Kirche war ein Großteil der Bewohner Kohlgrunds angereist, um mit einem Erntedank-Gottesdienst die alte Kirche in ihrer neuen Heimat willkommen zu heißen.

STELLENMARKT

IMMOBILIENMAKLER

Sie suchen für 2012/13 eine neue berufliche Herausforderung?

Wir suchen für unsere Büros im RMG starke Verkaufstalente – auch solche, die es werden wollen. Sie arbeiten gerne im Team, haben Verkaufserfahrung und kennen die Region. Wir arbeiten Sie ein und bilden Sie entsprechend aus. Wir erwarten Akquisitions- und Verhandlungsgeschick. Die Vergütung ist leistungsorientiert und beinhaltet eine Garantiezahlung für die Ausbildungszeit. Bewerben Sie sich bitte nur schriftlich unter : kronberg@adler-immobilien.de

ADLER IMMOBILIEN
HIER FÜHL' ICH MICH WOHL.
adler-immobilien.de 06196 .56 09 60

F A H R E R/-I N
ab sofort gesucht.
Pizzeria Casa Toscana Wehrheim
☎ 01 79 - 7 89 01 30

Wir suchen eine(n)
freundliche(n) Verkäufer(in)
in Teil-/Vollzeit
zur Unterstützung
unseres Teams.
Bitte melden Sie sich
im Geschäft bei
Frau oder Herrn Frieder
oder unter
Tel. 0 61 72 – 2 42 72
Wir freuen uns
auf ein Gespräch mit Ihnen.
Schuhhaus Bickel
Louisenstraße 29 · Bad Homburg

WISAG

Die WISAG Gebäudereinigung mit 14.000 Mitarbeitern in 53 Niederlassungen sorgt für Sauberkeit. Wir suchen ab sofort für ein Objekt in **Bad Homburg** motivierte

Zimmermädchen (m/w)

Arbeitszeiten: Mo. - Sa., täglich von 9:00 -13:00 Uhr

Ein sicherer Arbeitsplatz und pünktliche Bezahlung des Tariflohns – Ihr Anspruch an uns! Wir freuen uns auf Sie! Auch Quer- und Neueinsteiger willkommen.

Es macht Spaß, sich bei, für und mit WISAG zu bewegen!

WISAG Gebäudereinigung Hessen Nord GmbH & Co. KG, NL Oberursel
Frau Trabandt, Hohemarkstr. 65
D-61440 Oberursel, Tel. 0173 3749854
www.wisag.de

Wir suchen
Immobilienkaufleute m/w
(Teilzeit, 4-8 Std./Woche)

für die Verwaltung und NK-Abrechnung einzelner Mehrfamilienhäuser in Kelkheim und Umgebung. Erfahrung in der Abrechnung der Mietnebenkosten und selbständiges Arbeiten sind Bedingung. Moderner Arbeitsplatz mit entspr. EDV wird zur Verfügung gestellt.

Senden Sie bitte Ihre Kurzbewerbung mit Lebenslauf per E-Mail an:
info@implius-rhein-main.de

IMPLIUS Rhein-Main GmbH
Tel. 06195-977922

Reinigungskraft
für Bekleidungsgeschäft in der Innenstadt von Bad Homburg, 2 x wöchentl. vormittags ges.
Firma SRD
Tel.: 0177 - 4 59 14 36

*** *WEIHNACHTSMARKT* ***
Mitarbeiter / StudentIn
gesucht für unser Team am originellen Engelstand auf dem Weihnachtsmarkt i.Bad Homburg, flex. Arbeitszeit - guter Verdienst, alle Infos und Bewerbung unter:
www.heavenandangels.com

Suche deutschsprachige
Reinigungskraft
für die Reinigung eines Büros/Verkaufsraumes inkl. Toiletten in Bad Homburg/Ober-Eschbach, jeweils freitags von 7.00–9.00 Uhr auf 400 € Basis.
Interesse: Tel. 0172-7071052

Feinkostladen in Friedrichsdorf
sucht eine
Küchen-/ u. Servicehilfe (m/w)
auf 400 EUR-Basis.
Tel. 0 61 72 / 1 39 22 22

Nebenkostenabrechnung für Mehrfamilien- und Wohn- und Geschäftshaus

Wer möchte in Kelkheim diese Aufgaben oder Leistungen fachgerecht übernehmen?

Senden Sie Ihr Angebot an:
info@implius-rhein-main.de

IMPLIUS Rhein-Main GmbH
Tel. 06195-977922

ARAMARK
You're in great company.

Für unsere Caféteria in Bad Homburg v.d. Höhe suchen wir zur Verstärkung eine engagierte und zuverlässige

Servicekraft m/w

für ca. 20 Stunden wöchentlich.

Sie sind dienstleistungsorientiert, motiviert und verfügen idealerweise über Kenntnisse aus der Gastronomie. Gute Umgangsformen sowie ein gepflegtes Äußeres sind für Sie selbstverständlich.

Die Stelle erfordert die Bereitschaft zu einem flexiblen Einsatz, auch an Wochenenden und Feiertagen.

Wir bieten Ihnen eine leistungsgerechte Bezahlung und ein nettes Team.

Haben Sie Interesse? Dann freuen wir uns auf Ihre schriftliche Bewerbung bis 16. November 2012.

ARAMARK GmbH
i. Hs. Klinik Dr. Baumstark
Viktoriaweg 18 · 61350 Bad Homburg
97101648@aramark.de

Mit Phantasie verwöhnen –
mit Frische überzeugen.
Gastronomie in Markenqualität.
Das ist unser Anspruch. Weltweit.

ARAMARK
Zertifiziert DIN EN ISO 9001:2008

Reinigungskraft gesucht! Für ein Objekt in Bad Homburg suchen wir MA. AZ: Mo.–Sa. 7–8.30 und 15–17.45 Uhr. Kontakt unter: Ibr Gebäudemanagement GmbH & Co. KG, Tel.: 0176 - 15533420

Für Schnellentschlossene! Job im Team junger Leute zu vergeben. Sofortiger Arbeitsbeginn erwünscht! Unterkunft – Guter Verdienst! Info unter. **Tel.: 0800 3666636**

Inserieren
macht sich
bezahlt!
Tel. (0 61 71) 6 28 80

Wir **wachsen** **wachsen** Sie mit
als
zuverlässige und flexible Küchenhilfe (m/w)
für unsere Premium-Seniorenein-richtung in Königstein.

Teilzeit, 5-Tage-Wo.

Sie haben bereits Berufserfahrung, besitzen gute Umgangsformen und haben ein Auge für Ordnung und Sauberkeit. Haben wir Ihr Interesse geweckt, dann senden Sie bitte Ihre schriftliche Bewerbung per E-Mail an:

marko.kaschke@dussmann.de
Tel.: 0 61 74 / 29 34 – 44 0

Dussmann Service
Deutschland GmbH
c/o Kursana Villa Königstein
Bischof-Kaller-Straße 1
61462 Königstein
www.dussmann.com

Gärtner
Bevorzugt mit Ausbildung od. viel Erfahrung. Alle anfallenden Arbeiten Sommer und Winter im Außenbereich. 3–4 Std./Wo. in Oberreifenberg.
Tel. 069 / 15300619
mobil 0172 / 6924103

ENGEL&VÖLKERS
Bad Homburg/Königstein sucht
Prospektverteiler
auf Mini-Jobbasis.
Interessiert?
Dann melden Sie sich bitte bei
Frau Sascha Colsman
Tel: 069/24 75 75 50

HOFFMANN HAUSTECHNIK

Wir suchen:

Anlagenmechaniker für Sanitär- Heizungs- und Klimatechnik

Wir sind ein mittelständiges Unternehmen mit Schwerpunkt im Bereich der heizungs- und sanitärtechnischen Gebäudeinstallation mit Standorten in Friedberg und Friedrichsdorf.
Zur sofortigen Verstärkung unseres Teams am Standort Friedrichsdorf-Köppern suchen wir einen Anlagenmechaniker mit Berufserfahrung und Führerscheinklasse B.

Ihr Aufgabengebiet umfasst
• Montage von Heizungs- und sanitären Anlagen
• Abwicklung von Kleinbaustellen

Interessiert? Dann freuen wir uns auf Ihre aussagekräftigen Bewerbungsunterlagen unter Angabe Ihres möglichen Eintrittstermins und Ihrer Gehaltsvorstellung.

Hoffmann Haustechnik GmbH
Schulstraße 37, 61381 Friedrichsdorf
Tel. 06175 - 1636 · Fax: 06175 - 562
E-Mail: witt@hoffmann-haustechnik.de
Internet: www.hoffmann-haustechnik.de

Ab sofort suchen wir eine,
Reinigungskraft m/w
für einen Einkaufsmarkt in Friedrichsdorf, auf Minijob Basis. Arbeitszeit Montag - Samstag ab 6.00 Uhr morgens, 1,40 Stunden.
Erich Weber GmbH · Tel. 06183-800763
Mo – Fr, 09.00 – 13.00 Uhr

REINIGUNGSKRÄFTE
für Objekte in Bad Homburg/Saalburg
Arbeitszeit: Mo – Fr auch vormittags möglich
Bewerbungen telefonisch unter:
your fm Tel. 0152/06414097

QUELLE DER GESUNDHEIT
BAD SODEN AM TAUNUS

Die Stadtverwaltung Bad Soden am Taunus hat zum nächstmöglichen Zeitpunkt folgende Stellen zu besetzen:

• staatlich anerkannte/r Erzieherin/Erzieher (Vollzeit)
• staatlich anerkannte/r Erzieherin/Erzieher (Teilzeit)
• Standesbeamtin/Standesbeamter (Teilzeit)

Eine ausführliche Beschreibung finden Sie auf unserer Homepage unter www.bad-soden.de.
Bitte senden Sie Ihre vollständigen Bewerbungsunterlagen bis zum 09.11.2012 an den:

Magistrat der Stadt Bad Soden am Taunus
Königsteiner Straße 73 · 65812 Bad Soden am Taunus
Telefon: 06196 208-113 oder -114 · personalservice@stadt-bad-soden.de

Sportkreisjugend kletterte hoch hinaus

Die Sportkreisjugend Hochtaunus hatte im Rahmen ihrer diesjährigen Veranstaltungsreihe einen weiteren Nachmittag im Kletterpark Seulberg angeboten, der mit einer Gruppe von 20 Teilnehmern wieder sehr gut besucht war. Die Sportkreis-Jugendwartin Kirsten Klatt aus Steinbach sagte: „Nach dem Erfolg dieser Herbst-Aktivität können wir uns im Vorstand gut vorstellen, das Klettern auch im kommenden Jahr wieder anzubieten.

Platz drei für den HSC im hessischen DM-Vorkampf

Bad Homburg (gw). Im Rahmen der 17. Deutschen Mannschaftsmeisterschaften der Schwimmer hat der Bad Homburger Schwimmclub beim Vorkampf auf Hessenebene im Wiesenbad in Eschborn mit 15 626 Punkten hinter Ausrichter SCW Eschborn und DSW Darmstadt den dritten Platz belegt. Die fleißigsten Punktesammler des HSC waren Peter Kleiner, Andreas Farrenkopf und Frank Ebeling. Kleiner gelangen als einzigem HSC Teilnehmer über 100 und 200 Meter Rücken mehr als 800 Punkte.

Bei ihren drei Starts gelangen Monika Sturm-Constantin drei persönliche Bestzeiten. Besonders stark waren dabei die 2:32,83 Minuten über 200 m Freistil, die mit 669 Punkten belohnt wurden. Neuzugang Beate Petersen erreichte bei ihrem Debüt im Bad Homburger Team über 100 Meter Rücken in 1:24,36 Minuten eine sehr starke Zeit und konnte dadurch 594 Punkte zum Mannschaftsergebnis beitragen.

Nach längerer Wettkampfpause feierte der älteste aktive HSC-Schwimmer Peter Zöllner mit 3:33,48 Minuten über 200 Meter Brust in der „AK 65“ ein gelungenes Comeback. Auch Oliver Graf zeigte sich von seiner Fersenbeinoperation Anfang September gut erholt und schwamm mit 11:08,13 Minuten über 800 Meter Freistil exakt die gleiche Zeit wie im Vorjahr.

Nach der Geburt ihrer Tochter im Juni war auch Cornelia Kritzer erstmals wieder mit dabei und konnte etliche Punkte zum Gesamtergebnis beitragen.

Parallel zum Hessen-Vorkampf der 17. Deutschen Mannschaftsmeisterschaften der Schwimmer in Eschborn auch die Kreismeisterschaften abgewickelt worden, bei denen der Nachwuchs des Bad Homburger Schwimmclubs 33 erste Plätze, 30 zweite und 17 dritte erreicht hat. Während sich Lucas und Leon Plumpe die Siege jeweils mit Bestzeit aufteilten, waren Lisa Braude, Anabel Venino und Hanna Port bei jedem ihrer Starts erfolgreich. Die meisten Einzeltitel errang dabei Hanna Port, die gleich sechs Mal ganz oben auf dem Siegertreppchen gestanden hat. Eine sehr gute neue Bestzeit schwamm Lisa Braude in 32,50 Sekunden über 50 Meter Schmetterling.

Strom sparen mit Beratung

lps/Pb. Strom sparen ist für viele ein wichtiges Thema. Der Umwelt zu liebe und natürlich auch wegen des eigenen Geldbeutels möchte man hier einiges besser machen. Denn nicht wenige fürchten die alljährlichen hohen Nachzahlungen. Hausbesitzer haben zumeist ebenfalls Interesse daran, in Fragen der Energie das Eigenheim so effizient wie möglich auszustatten. Da liegt es nahe, einen Energieberater zu konsultieren. Allerdings sollte man sich genau über die Qualifizierung informieren, um sich nicht in unnütze Investitionen locken zu lassen. So sollte man beispielsweise von Pauschalangeboten, die gleich noch eine Baufirma im Gepäck haben, lieber die Finger lassen. Das raten die Experten vom Bundesamt für Wirtschaft und Ausfuhrkontrolle (BAFA). In einem solchen Fall kann es möglich sein, dass keine objektive Prüfung oder Beratung stattfindet. Eine gute Richtschnur sind Zertifizierungen, die einen Energieberater als kompetent ausweisen, da die Berufsbezeichnung nicht geschützt ist. Bevor also aufwendige Modernisierungsmaßnahmen anlaufen sollen, ist der Rat eines nachweislichen Sachverständigen gefragt. Eine vom Bundeswirtschaftsministerium geförderte „Vor-Ort-Beratung“ bieten beispielsweise die Verbraucherzentralen an. Hier kann man sich grundsätzlich über die Vorgehensweise informieren. So kann sich der Zuschuss für eine Energieberatung noch erhöhen, wenn man zusätzlich eine thermografische Untersuchung zu Wärmeverlusten am Haus durchführen lässt.

Grün umrankt

lps/Pb. Fassadengewächse sind wie ein grüner Mantel für ein Haus. Sie geben einem Gebäude ein romantisches Ambiente und wirken sich positiv auf die Energiebilanz und das Wohnklima aus. Bewachsene Außenwände liegen im Trend. Efeu, wilder Wein, Rankrosen, Hopfen oder Geißblatt schützen ein Haus vor Wind und Wetter. Außerdem „betätigen“ sich die Pflanzen als natürlicher Schall- und Lärmschutz. Zudem filtern sie die Luft. Experten haben errechnet, dass 40 Quadratmeter Wandgrün die gleiche Menge Sauerstoff produziert wie ein 36 Quadratmeter großer Garten. Auch Weinreben und Spalierobst sind sehr beliebt und geben zusätzlich ein mediterranes Flair. Bei der Wahl der Pflanzenart ist die Himmelsrichtung der Hauswand entscheidend. So fühlt sich Efeu besonders an beschatteten Nordseiten wohl. Sonnenliebende Pflanzen wie Blauregen, Kletterrosen oder wilder Wein verschönern die südliche Front. Fachleute in den Gartencentern beraten zur Vielfalt der Blumen und ihren Standorten. So kann man auf Nummer sicher gehen und viel Freude an der Pracht haben. Außerdem erfährt man von den Experten, welche Rankhilfen günstig sind. Schadhafte Wände sollten übrigens nicht einfach mit dem Pflanzenschmuck verdeckt werden, sondern sind vorher instand zu setzen

RESTÖLVERGÜTUNG
ÖLTANKS
jeder Art werden von uns preisgünstig seit fast 50 Jahren
gebaut · gereinigt · saniert · demontiert.
Rufen Sie uns an!
Sie werden freundlich und unverbindlich beraten.
Ihr zuverlässiger Fachbetrieb nach § 19 WHG
Peter Wildberger GmbH
Tankbau · Tankschutz · Schlosserei
MEISTERBETRIEB SEIT 1928
Siegener Str. 1 · 65936 Frankfurt · Tel. 069 / 34 18 42 · Fax 069 / 34 12 36
RESTÖLVERGÜTUNG

Wir "machen" die schönen Gärten ... überall in Rhein-Main!
Seit 5 Jahren – Gartengestaltung und Pflege zu fairen Preisen!
Beratung · Neuanpflanzung · Rollrasen · Baumpflege · Terrassenbau · Pflasterarbeiten · Objektpflege- & Sanierung
ALBISHAUSEN Taunus-Gartenbau
mail: taunus-gartenbau@t-online.de
Friedrichsdorf/Taunus
06172-137 1001

!! KUNDE PLEITE !!
Aus geplatzten Aufträgen bieten wir noch einige
NAGELNEUE FERTIGGARAGEN
zu absoluten Schleuderpreisen (Einzel- oder Doppelbox). Wer will eine oder mehrere?
Info: Exklusiv-Garagen
Tel: 0800 - 785 3 785 gebührenfrei (24 h)

Anzeigen-Hotline
06171/62880

Schreinerei Preuß GmbH
Raumgestaltung in Holz
BERATUNG · PLANUNG · INNENAUSBAU · MÖBELANFERTIGUNG · PARKETT · FENSTER · TÜREN · REPARATUREN
Wir sind günstiger als Sie denken!
Weberstraße 19–23 · 65779 Kelkheim · Tel. 0 61 95 – 91 15 94
E-Mail: schreinerei-preuss@t-online.de · www.schreinereipreuss.de
TopaTeam WOHNKULTUR raumplus Partnerbetrieb

GARTEN-GESTALTUNG
NEUANLAGE · NEUANPFLANZUNG · UMGESTALTUNG · HOLZ- UND NATURSTEINARBEITEN · STEIN- UND PFLASTERARBEITEN · BAUMPFLEGE · SANIERUNG · PFLEGE
TREPPEN
26 Jahre dieter elbe GmbH
MEISTERBETRIEB
www.elbe-gala.de
65835 LIEDERBACH ☎ 06196/774660

Ökologischer Baumarkt
www.dachreiter-gmbh.de

Malerbetrieb
Markus Stalla
Gerüstbau
Verputzarbeiten
Vollwärmeschutz
Tapezierarbeiten
Alle Malerarbeiten
Tel.: 06081-66165
www.maler-stalla.de

Bäume fällen, schneiden und roden. Gartenpflege und Gestaltung. Tel. 06171/6941543
Firma FR Oberurseler Forstdienstleistungen
www.oberurseler-forstdienstleistungen.de

DACH Konzepte
INDIVIDUELLE LEBENSRÄUME
Dachausbau, Dachgaupen
Wir bauen für Sie in bester Qualität und in kurzer, effektiver Bauzeit.
DachKonzepte GmbH & Co. KG
Im oberen Stichel 3 · 61350 Bad Homburg
Telefon 0 61 72 - 96 98 18
www.dachkonzepte.com

Dingeldein GmbH
Schornstein-, Dach- und Ofen-Technik
Alles rund um den Schornstein
Dacharbeiten aller Art
Kaminöfen und Kamine
Ofenstudio Bad Vilbel
Meisterbetrieb
Tel. 06101 - 12 83 99
Zeppelinstr. 14 · Bad Vilbel · Gewerbegeb. Am Stock
www.dingeldein-schornstein.de

Haus- u. Wohnungssanierungen
Rund-ums-Haus-Service
Tel. 069/549485, Mobil 0178/2838541

Fußboden-Verlegung
H. Selmani
• Parkett • Laminat • Kork • Bambus
• Teppich • Linoleum • PVC
• Sanierung von altem Parkett, Dielen & Treppen
Bischof-Kaller-Str. 6 · 61462 Königstein/Ts.
Mobil: 0176-24 00 86 66 · Tel. 06174 9480125
Mail: h.selmani@hotmail.de

Ofenstudio Bad Vilbel GmbH
KAMINE & KAMINKASSETTEN
SPEICHERÖFEN & SCHORNSTEINE
Große Verkaufs- & Ausstellungsfläche
Zeppelinstraße 14 · 61118 Bad Vilbel
Tel. 0 61 01 / 80 33 144
www.ofenstudio-gmbh.de

Neue Zimmerdecke in nur 1 Tag!
SEIT 1982 BEWÄHRTE QUALITÄT
PLAMECO DECKEN
Besuchen Sie unsere Ausstellung
Di. + Do. 14–18 Uhr und Sa. 12–16 Uhr
Ohne ausräumen und Beleuchtung nach Wunsch
Zimmerdecken • Beleuchtung • Zierleisten
Fachbetrieb Rhein-Main · Berner Str. 50
60437 Nieder-Eschbach (neben IKEA) oder rufen Sie an: Tel. 0 69-89 90 67 44

ZÖLLER & JOHN GMBH
Maler- und Anstreicherbetrieb
Eigener Gerüstbau und -verleih
25 Jahre 1983 - 2008
Unser Leistungsprogramm jetzt zum Winterpreis:
Vollwärmeschutz • Spezial-Fassadenanstrich
Malerarbeiten • Tapezierarbeiten • Altbau-Sanierung
Trockenausbau • Brandschäden • Wasserschäden
Am Salzpfad 19 · 61381 Friedrichsdorf
Tel. 0 60 07 / 71 44 · Fax 0 60 07 / 93 06 44 · Handy 01 71 / 7 82 81 92
E-Mail: maler@zoeller-u-john.de · www.zoeller-u-john.de

IMMOBILIENANGEBOTE

HERMANN IMMOBILIEN
Ihr starker Immobilienpartner

TÜV SAARLAND geprüfte Kundenberatung Freiwillige Prüfung 05/2011 Nr. 1346 Immobilienvermittlung · Die Nr. 1 der Immobilien-Profis in Rhein-Main* IMMOBILIENPROFI TOP25 · ivd Mitglied im IVD e.V. · BUNDESVERBAND FREIER IMMOBILIEN- UND WOHNUNGSUNTERNEHMEN E.V. BFW · Mitglied der FRANKFURTER IMMOBILIENBÖRSE bei der IHK Frankfurt am Main · bvi Bundesverband für die Immobilienwirtschaft

Auch **Samstag & Sonntag** von **09.00 bis 18.00 Uhr** erreichbar!

Hermann Immobilien GmbH
Frankfurter Landstr. 23
61352 Bad Homburg v.d.H.

Telefon 06172 4832331
Telefax 0151 25344329
badhomburg@hermann-immobilien.de

Niederlassungen in Wiesbaden · Frankfurt am Main · Bad Homburg v.d.H. · Hanau/Bruchköbel · Gelnhausen/Linsengericht

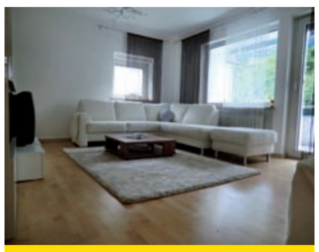

Bad Homburg
Möbliertes Wohnen
Diese überaus gepflegte 2-Zi.-Wohnung mit ca. 61m² Wfl., Bj. ´70 befindet sich im 1. OG in bester Lage von Bad Homburg. Die Wohnung verfügt über eine EBK mit WM, ein Tageslichtbad mit Wanne, ein Abstellraum und einen Balkon. Vollausstattung wie: Bettwäsche, Handtücher usw. sind vorhanden. In den NK sind enthalten: Heizung, Wasser und Strom.
Mietpreis: **930 € + Nk./Kt.**

Schwalbach/Ts.
Wildromantisches EFH
Das freistehende EFH, Bj. 1956, modernisiert 1998, befindet sich mit seinen ca. 700 m² Areal in einer absolut ruhiger Wohnlage. Das Haus verfügt über ca. 200 m² Wohnfläche und ist voll unterkellert. Als Extras gibt es eine EBK, zweiTageslichtbäder, 5 Zimmer und ein großes Wohn-/Esszimmer, eine Terrasse, eine Garage und ein Carport. Dielen und Stabparkett.
Kaufpreis: **537.000 €**

Für unsere vorgemerkten **Privatkunden** suchen wir im Rhein-Main-Gebiet **Häuser** und **Wohnungen** in **guten Wohnlagen**!

Nutzen Sie die aktuell gute Marktphase!

Verkaufen Sie Ihre Immobilie jetzt!

HERMANN IMMOBILIEN LEISTUNGS-GARANTIE www.hermann-immobilien.de

HERMANN IMMOBILIEN
Mehr **Leistung**. Mehr **Angebot**.

Wehrheim OT.
Freistehendes EFH
Freistehendes ruhiges in Feldrandlage erbautes Haus von 2000 mit ca. 240 m² Wfl. und ca. 563m² Grundstück, Balkon, Terrasse mit Markise, EBK, gr. Wohn/Essbereich mit Kamin, 2 Bäder, Garage und Stellplätze, Sauna- und Fitnessraum, separate Einliegerwohnung, auch teilgewerblich nutzbar. Sehr hoher Kompfort an elktr. Raffinessen stehen Ihnen hier zur Verfügung.
Kaufpreis: **590.000 €**

Änderungen/Druckfehler/Zwischenverkauf vorbehalten. Kaufpreise soweit nicht anders angegeben zzgl. 5,95% Käufer-Maklerprovision inkl. MwSt. · Mietpreise zzgl. 2,38 MM Mieter-Maklerprovision

Kostenfreie Infoline **0800 50 60 70 8** · www.**hermann-immobilien**.de

Sie haben Probleme mit Ihrer Immobilie und Ihrer Bank?
Sie stehen kurz vor oder schon in der Zwangsversteigerung ? Sie wissen nicht, wie es weitergeht? Dann sprechen Sie mit uns! Wir helfen Ihnen garantiert weiter, auch bei bereits beantragter Insolvenz (Firma & Privat). Keine Vorkasse, keine Gebühren, wir arbeiten *nur* auf Erfolgsbasis.
GAY & PARTNER
Krisen- und Insolvenzmanagement bei Immobilien-Schieflagen
Hotline (069) 24 18 29 64 · E-Mail: info@immobilien-schieflagen.de

Wohnen und leben im beliebten Taunus-Naturparadies.
Beste Lagen + Adressen. Herzliche Einladung zur Objekt-Besichtigung. 40 Jahre

Eigener Herd – ist Goldes wert.
Wir bieten viele Kaufgelegenheiten + Preisschlager-Objekte. Jetzt kaufen! Immobilien-Eigentum. Ihre Vorteile: Sichere Geldanlage + Altersvorsorge. Wertsteigerung, Steuervorteile, Rendite, Mieterspanis. Niedrige Hypo-Zinsen.

Sehr geehrte Kunden! Unsere 3.000 Käufer sind glücklich. Wir bieten Top-Qualität zu Tiefkaufpreisen. Greifen Sie zu! Uns können Sie vertrauen. Wir beraten Sie fachlich und individuell und wir zeigen Ihnen unsere herrlichen und wertvollen Traum-Objekte. Ihr bester Schutz vor Inflation, Miet-, Aktien- und Fonds-Verlusten oder Anlagen-Betrug. Wir ehrbaren Kaufleute sind Vorbilder. Mit Stolz. Unser Grundsatz lautet: Leben und leben lassen. Mit freundlichen Grüßen Ihr Rolf Wagner, Ingenieur + Kfm. mit seinem Mitarbeiter-Team.

Wir haben die Schlüssel zu Ihrem Erfolg.
Attraktive Objekte zum Selbstbezug oder Vermietung.
Königst.-City, Top-1-ZW, 37 m², EBK, TG-Pl., Bestlage, 79.500,–
Königst.-City, Garten-2-ZW, 56 m², EBK, Carp., modern., 120.000,–
Kronberg, helle 2-ZW, 76 m², EBK, Lift, TG-Pl., ruhig, 165.000,–
Bad Soden-City, Blick-2-ZW, 60 m², EBK, TG-Pl., Lift, 137.000,–
Oberursel, Top-2-ZW, 85 m², EBK, TG, Bj. 95, Sonne, 220.000,–
Königst.-City, 3-ZW mit HB, 86 m², EBK, Lift, ruh., nur 175.000,–
Oberursel, Luxus-3-ZW, 91,5 m², EBK, Gar./Pl., Bestl., 280.000,–
Oberursel-City, 3-ZW, 69 m², EBK, modernisiert, ruh, nur 135.000,–
Königst.-City, 3-ZW, 98 m², EBK, Parkett, Garage, ruh., 200.000,–
Falkenstein, Garten-Mais., 142 m², EBK, 2 Kfz.-Plätze, 357.000,–
Oberursel, 3–4-ZW, 100 m², mit HB, Sauna, Garage, EBK, 360.000,–
Königst.-City, Luxus-4-ZW, 220 m², D.-Garage, Toplage, 748.000,–
Eschborn, 1-FH, Bj. 91, EBK, 2 Kfz.-Pl., Stadtm., nur 350.000,–
Kronberg, herrl. Jugendstil-Villa mit Park ca. 13.000 m², KP Anfrage
Königstein, Wohn-Oase-Villa, 400 m² Wfl., Bj. 87, EBK 675.000,–
Hofh.-W., Notverkauf. 1-FH, Areal 579 m², Bestlage, nur 198.000,–
Hofheim-L., Landhaus, Areal 2.000 m², idyll. Lage, ruh., 560.000,–
Eppstein, Top-DHH, 5 Zi., EBK, Ga., ruhige Lage, nur 275.000,–
Oberursel, Altbau 3-FH, 3x 3-ZW, frei, Areal 421 m², 372.000,–
Bad Homb., Hardtwald, W.-Bungalow mit Parkgrundstück, 1,8 Mio.
Bad Homb.-City, Wohn- u. Geschäftshaus, 300 m² Wfl., 450.000,– sanierungsbedürftig. Geeignet für Büro, Praxis, Wohnungen.
Königstein, Gebäude, Areal 13.350 m², Nfl. 2.500 m², KP Anfrage Geeignet für Schulungsheim, Wohnen, Büro, Praxis, Waldlage.
Königstein-City, Mehrzweck-Wohn-/Bürohäuser, KP Anfrage zur sicheren Kapitalanlage mit guter Rendite. Ggf. Eigennutzung.
Königstein-City, Baugrundstück, 1.570 m², 1–2 FH nur 650.000,–
F.-Köppern, ruhiger Bauplatz, 310 m², 1–2-FH, Sonne, 127.100,–
Oberursel-City, Bauplatz mit BG für DH, 428 m², Bestl., 205.000,–
Kelkheim-City, Baugrundstück, 688 m², für 2x 2 DH, 370.000,–

Bei uns stimmt das Preis-/Leistungsverhältnis. Und wir geben 20% Jubiläums-Provisions-Nachlass. Weitere 100 preisgünstige Taunus-Objekte auf Anfrage. Bitte Gratis-Exposé anfordern. Wir sind bei Kauf und Verkauf zuverlässig, seriös und erfolgreich.

Geht's um Sicherheit · IMMOBILIEN – Wohnbau **Wagner** · **Lieber gleich zur Fachfirma.**
61462 Königstein
Telefon 06174/2 26 00
Fax 06174/50 54

Andreas Sumkin Immobilien
ETW in 61381 Friedrichsdorf
Super Blick und Ruhe 87m²
Tiefgarage, Fahrstuhl
230.000,- € VB zzgl. Provision
Tel: 03332/520717 o. 0177/5751613

Friedrichsdorf- Schäferborn
Freist. EFH auf 400 m² Grst., 6 Zi., ca. 160 m² Wfl., EBK, Sauna, Garage, gr. Hobbyr., uvm., 420.000 €
Info: www.hs-hg.de
SCHMITT-IMMOBILIEN · 06172/79097
Achtung! Für nette Kunden ständig neue Objekte gesucht.

FRIEDRICHSDORF
4-Zi.-ETW im 1. OG mit ca. 125m² Wfl. zu verkaufen. Aufzug u. TG.
NEUBAU-ERSTBEZUG
Direkt vom Eigentümer
Dir. v. Eigt.! Tel.: 0162 - 499 63 80

Solide Kapitalanlage!
Friedrichsdorf - Schäferborn
Großz., helle u. mod. 3 ZW, 91 m² Wfl., 2 Bä., 2 Balk., EBK, Garage u. Stellpl., 8 Gehmin. z. S-Bahn. 1a Mieter vorhanden. **KP € 195.000,--** / ME netto 790,-- + U/Kt
Info: www.hs-hg.de
SCHMITT-IMMOBILIEN · 06172/79097
Achtung! Für nette Kunden ständig neue Objekte gesucht.

Hier könnte Ihre Anzeige stehen!

VERMIETUNG

Kronberg-Oberhöchstadt
120qm Büro mit 220qm Service-/Lagerfläche zu vermieten.
Tel.: 06173-68558

Kelkheim
Altkönigstraße, 3 ZKB, Balk., ca. 80 m², Mt.: 600,– € + NK + Kt.
www.ruehl-immobilien.de 069-845647

Friedrichsdorf
Gepfl. 3 ZW, 81 m² Wfl., Balkon, 1a Zustand € 670,-- + U/Kt.
Info: www.hs-hg.de
SCHMITT-IMMOBILIEN · 06172/79097
Achtung! Für nette Kunden ständig neue Objekte gesucht.

Anzeigen-Hotline
☎ 06171/62880

Friedrichsdorf zentral,
Hugenottenstraße: etablierte Ladenfläche, 84 m² VK + 10 m² Nutzfläche zu vermieten.
Tel. 06172 / 597050

Friedrichsdorf zentral
Hugenottenstr., mod. DG-Maisonette 113 m² Wfl., nicht alltäglich, kompl. EBK, div. Einbauten, u.v.m. € 940,-- + U/Kt.
Info: www.hs-hg.de
SCHMITT-IMMOBILIEN · 06172/79097
Achtung! Für nette Kunden ständig neue Objekte gesucht.

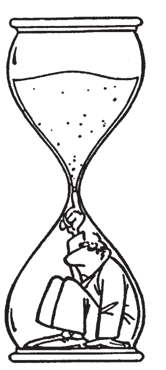

Wer aufhört zu werben, um Geld zu sparen, könnte genausogut seine Uhr anhalten, um Zeit zu sparen.

Liebhaber gesucht

Der 3-Zimmer-Grundriss ist gelungen. Eine großzügige Diele, riesig das Wohnzimmer und gut geschnitten die beiden Schlafzimmer. Das schicke Bad mit Tageslicht wird ergänzt durch das Gäste-WC im Eingangsbereich. Ihre neue Küche ist etwas für den Hobbykoch. Die Fassade des 3-geschossigen Wohnhauses wirkt sympathisch. Vor- und Rücksprünge, transparente Balkonbrüstungen, eine gelungene Farbkomposition und das zurückgesetzte Staffelgeschoss bilden eine Einheit. In Hattersheim am Feldrand bauen wir für Sie. € 305.900 kostet das Kleinod an der Krifteler Straße. Im Sommer ziehen Sie ein. Auf Ihren Anruf freuen wir uns.

Dietmar Bücher
Schlüsselfertiges Bauen
65510 Idstein
www.dietmar-buecher.de
☎ 06126/588-120

SGI IMMOBILEN

VERKAUF

4,5-Zi.-ETW, Königstein-Johanniswald, 2. OG, 130 qm Wfl., 36 qm Terrasse, EBK, 2 Garagen, **€ 275.000,-**

Hotel + MFH, Kelkheim-Fischbach, 8 Doppel- und 7 Einzelzimmer, Gaststätte, 4 Wohnungen, 705 qm Gesamtfl., 1.669 qm Gdst., **595.000,- €**

Hotel + MFH + 2 kleine EFH, Friedrichsdorf-Köppern, 8 Doppelzimmer, Gaststätte, 5 Einzelgaragen, Hotelgarage mit 5 Pkw-Plätzen + 6 Pkw-Stellplätze, Hotel: ca. 261 qm, Gaststätte: ca. 164 qm, Wohnfläche: ca. 394 qm, Grundstück: ca. 995 qm **690.000,- €**

Garni-Hotel + Wohnhaus, HG-Ober-Erlenbach, 1.066 qm Grdst., 604 qm Nutzfl., Hotel Bj. 1990, 32 Zi., Schwimmb./Sauna, etc., 12 Pkw-Pl., gute Ausl., Wohnh., ca. 330 qm Wfl., sanierungsbed., incl. Inventar, **€ 980.000,-**

2-Zi., Königstein, 79 qm, EG, EBK, Laminat, mod. In.-Bad mit Du., Garage, **€ 119.000,-**

GESUCHE

KÖNNEN SIE UNS HELFEN???

Wir suchen dringend für unsere vorgemerkten Kunden 2–5-Zi.-Whng. & Häuser (Miete & Kauf) im Erscheinungsgebiet der Zeitung. Rufen Sie uns umgehend an. Wir garantieren Ihnen fachliche Beratung und schnelle Vermittlung.

GESUCHE-BAUPLATZ

Wir suchen im Auftrag eines lokalen Bauträgers dringend Grundstücke sowie Abrißgrundst. für Reihen- und Doppelhäuser, auch Baulücken, ab 800 bis 4.000 qm. Kurzfr. Abwicklung garantiert.

Ihr Spezialist für qualifizierte Immobilien im Vordertaunus

Telefon 069 - 24182960

SGI Immobilien – Lyoner Str. 20 – 60528 Frankfurt
www.sgi-immobilien.de

GESUCHE

GESUCHT
Friedrichsdorf
Reihenhaus
od. DHH
und 2/3/4 ZW
Schmitt-Immobilien · 06172/79097

Arzt sucht Eigentumswohnung
in Oberursel, Bad Homburg
oder Kronberg.
Kontakt unter: 0176 - 96 02 40 26

Egal ob Verkauf oder Vermietung, wir kümmern uns um Sie und Ihre Immobilie
Marion Hale · Usinger Str. 108 · Oberstedten
Telefon (06172) 13 90 32 · MarionHale@web.de
Ihr freundlicher und engagierter Partner.

ICH bin IHR verlässlicher Partner beim Verkauf Ihrer Immobilie !
Carsten Nöthe
Immobilienmakler
Tel.: 06172 – 8987 250
www.noethe-immobilien.de

ICH HELFE IHNEN – diskret, kompetent und mit meiner 14jährigen Berufserfahrung! Der große Vorteil: Käufer und Verkäufer haben nur einen Ansprechpartner – mich ! Alles kommt aus einer Hand ! Kein Besichtigungstourismus ! – Ich freue mich auf Ihren Anruf !

Wir laden Sie herzlich ein
Erleben Sie die Bau-Qualität unserer massiv gebauten Konzepthäuser.

Baustelle für Sie geöffnet
Sonntag, 28.10. 14-16 Uhr
61462 Königstein OT Schneidhain
Wiesbadener Straße 163

individuell geplantes Kundenhaus in der Bauphase:
- EFH in Hanglage mit 245 qm in werthaltiger Massivbauweise
- kfw-Effizienzhaus 70 für dauerhaft niedrige Energiekosten

Bauen mit KONZEPT HAUS

Wir bauen auch Ihr Haus:
Konzepthaus GmbH
Elsavastraße 25
63863 Eschau
Tel. 0 93 74 - 9 00 50
www.konzepthaus.com

Mit echtem mehrWert.

Isolierglassanierung Frankfurt-Wiesbaden-Darmstadt
BLINDE FENSTER ?
Sanierung erspart Glasaustausch!
Info 0 72 53 / 9 31 10-0 www.isoclean.de

Das ideale Weihnachtsgeschenk
Ihre alten Schmal- und Videofilme als Kopie auf DVD.
Auch Tonbänder, LP, MC und Dias als Kopie auf CD.
Ich rette Ihre Schätze in die Zukunft.
Studio W. Schröder
Frankfurter Landstr. 23
61352 Bad Homburg v.d.H.
Telefon: 0 61 72 - 7 88 10
Annahmestelle in Bad Homburg:
Foto Quelle * Louisenarkaden

Flughafentransfer ab 27 € Stadtfahrt ab 5 €
My Car
☎ 06171 - 8898455 ♦ 06172 - 31172
Fahrdienst – Personenbeförderung
www.mc24h.de

Bio. Teppich-Wäsche ab € 7/m²
Teppich-Reparaturen / Verkauf
FARZIAN
Seit 1991 in Friedrichsdorf
Hugenottenstr. 40
Tel. 0 61 72 - 76 36 20

Heizung & Bäder
me. Torsten Vida GmbH
Wir bauen Ihr Traumbad aus einer Hand
Meisterbetrieb für:
- Brennwerttechnik
- Exklusive Bäder
- Kundendienst & Wartung
- Kanalreinigung &
- TV-Kanalinspektion
- Öl- & Gasfeuerung
- Solartechnik
WOLF-Kompetenz-Partner
Homburger Str. 38 · 61191 Rosbach v. d. H.
Telefon 0 60 03/76 77 · Fax 06003/6307
info@bad-heizung-vida.de
www.bad-heizung-vida.de
Termintreue und Sauberkeit werden bei uns GROSSGESCHRIEBEN!
Ihr Partner für modernes Heizen und Baden

ANTIK-MARKT
Mit kostenloser Experten-Beratung.
28. Okt.
11 - 18 Uhr
Eintritt 3 Euro
Parken frei
ISENBURG-ZENTRUM
NEU-ISENBURG
www.interantik-gmbh.de

Die Bad Homburger Woche
und Friedrichsdorfer Woche
im Internet:
www.hochtaunusverlag.de

Superlative der Woche!
AUS DER TV-WERBUNG
A+++ Energie-effizienz-klasse
1600 U/Min.
Energieeffizienzklasse A+++
1-8 kg Fassungsvermögen
1.600 U/Min.
24 h Zeitvorwahl
Miele
W 5873 WPS Waschmaschine
8 kg Füllmenge, Energie-Effizienzklasse: A+++, 1.600 U/Min., 24 h Zeitvorwahl, Spülstop, Unwuchtkontrolle, Schaumregulierung, Mengenautomatik, Restzeitanzeige
1099,-
1159,- UVP | Sie sparen 60,-
2000 Watt
4 l Beutelinhalt
Miele
S 771 Tango Bodenstaub-sauger
9 m Aktionsradius, 3-Punkt-Lenkung für ruhigen und beweglichen Gerätelauf, Universal-Bodendüse, Edelstahl-Teleskoprohr
159,-
179,- UVP | Sie sparen 20,-
3D LED-TV
200 Hz Technologie
117 cm 46" LED-TV
FULL HD 3D
599,-
799,- UVP | Sie sparen 200,-
TOSHIBA 46 TL 966 G LED-TV
HDTV, Widescreen, 117 cm (446"), 1.920 x 1.080 Pixel, Bildschirmformat: 16:9, HD ready, Full HD, 3D-Ready, 3D LED-TV, Bildwiederholungsrate: 200 Hz Technologie
KOSTENLOSE PARKPLÄTZE DIREKT AM HAUS
EURONICS
Sayed
EURONICS Sayed
Schaberweg 7
61348 Bad Homburg
Tel. 06172 8554-0
info@euronics-sayed.de
www.euronics-sayed.de
Montag - Freitag 9:30 – 19:00 Uhr
Samstag 10:00 – 17:00 Uhr
Inh. Abdul Sayed
Hessenring
Schaberweg
Ursuler Str.
Zeppelinstr.

Ein Service für die Leser der:
✆ 0 61 71/58 72 99
Bad Homburger Friedrichsdorfer Woche

OBERURSEL

Der Schlemmerblock 2013 ist eingetroffen		16,90
hr brass	Liebfrauenkirche	
27.10.12		31,50 / Schüler 20,25
Spatzenshow Konzert – 40 Jahre Stierstädter Spatzen	Stadthalle	
28.10.12		15,00
Zu Gast bei Martinus und Käthe	Alte Wache Oberstedten	
30.10.12		8,40
René Kollo & Claudia Hirschfeld	Stadthalle	
07.11.12		23,35 bis 34,35
Schüssel Live "Schnuudedunker"	Braukeller Alt-Oberurseler Brauhaus	
15.+23.+24.11.12 + 08.+27-29.12.12		13,50
Erich von Däniken "Multimedia-Show"	Stadthalle	
21.11.12		23,50
Matze Knop	Stadthalle	
Verlegt auf 29.11.12		30,00
Der Zigeunerbaron	Stadthalle	
05.01.13		34,90 bis 44,80
Mundstuhl - Ausnahmezustand	Stadthalle	
31.01.13		26,70
Nicolai Friedrich	Stadthalle	
29.01.13		24,25 bis 34,60
Marek Fis	Stadthalle	
28.02.13		30,00
Jürgen von der Lippe	Stadthalle	
05.05.13		28,94 bis 39,64
Mathias Richling	Stadthalle	
06.03.13		28,85 bis 40,35
Dave Davis	Stadthalle	
08.03.13		30,00
Markus Krebs	Stadthalle	
29.05.13		30,00

BAD HOMBURG/HESSENPARK

Barfuss im Park	Kronenhof	
7.+28.10.12		15,30
Hans-Joachim Heist	Kronenhof	
26.10.12		18,60
Companie Marie Chouinard	Kurtheater	
31.10.12		25,80 bis 39,80
Götz Alsmann	Kurtheater	
01.11.12		31,60 bis 41,80
Kidd Pivot Frankfurt	Kurtheater	
04.11.12		15,28 bis 32,78
A Night at the Opera	Kurtheater	
28.11.12		25,00 bis 39,00
Schwanensee - St. Petersburger Ballet	Kurtheater	
15.12.12		29,80 bis 46,75
Gerd Dudenhöffer/Heinz Becker	Kurtheater	
19.12.12		28,90 bis 33,30
Nussknacker	Kurtheater	
20.12.12		25,35 bis 45,40
Brass Band Berlin	Kurtheater	
31.12.12		29,80 bis 49,80
The 12 Tenors	Kurtheater	
09.01.13		40,60 bis 49,60
Neujahrskonzert	Kurtheater	
12.01.13		9,80 bis 28,90
Musical Highlights	Kurtheater	
15.01.13		37,50 bis 43,50
Maddin Schneider	Kurtheater	
21.02.13		26,55 bis 31,15

KINDER! KINDER!

Tom Sawyer und Huckelberry Finn	Papagenotheater Ffm	
bis 10.11.12		12,50 + 15,50/Ki. ermä.
Die Schneekönigin	Papagenotheater Ffm	
26.10.12–13.01.13		12,50 + 15,50/Ki. ermä.
Peterchens Mondfahrt	Papagenotheater Ffm	
16.11.12–05.01.13		13,55 + 16,55/Ki. ermä.
Krabat	Schauspiel Ffm	
17.11.–26.12.12		14,50 bis 22,38
Momo	Stadthalle Oberursel	
01.+02.12		7,90
Prinzessin Lillifee	Alte Oper	
11.12.12		25,10 bis 37,80
Der Froschkönig	Kunstbühne Portstraße	
13.–16.12.12		9,00
Schneewittchen	Stadthalle Oberursel	
15.12.12		12,20 bis 16,60
Hänsel & Gretel	Alte Oper	
19.–22.12.12		16,00 + 19,00/Ki. 3,00 ermäß.
Die kleine Meerjungfrau	Kurtheater Bad Homburg	
25.11.12		12,90 bis 17,40
Cinderella - Popmusical	Jahrhunderthalle HÖ	
25.11.12 / 11+15 Uhr		18,95 bis 35,35
Die kleine Hexe feiert Weihnachten	Stadthalle Oberursel	
27.12.12/15.30 Uhr		14,40/Ki. 12,40
10. Kinderliedermacherfestival	Alte Oper	
03.03.13		13,00 + 16,00

SPORT

Internationales Festhallen Reitturnier 2012	Festhalle Ffm	
13.–16.12.12		ab 10,00
Tui Feuerwerk der Turnkunst	Fraport Arena Ffm	
13.01.13		19,70 bis 32,90

Hier erhältlich € 24,90

FRANKFURT & UMGEBUNG

Loriot	Fritz Remond Theater Ffm	
bis 25.11.12		19,50 bis 31,60
Musik ist Trumpf Familie Malente	Komödie Ffm	
bis 11.11.12		29,15 bis 31,35
Halloween	Burg Frankenstein	
bis 04.11.12		23,00/Ki. 9,00
Udo Jürgens 2012	Festhalle Ffm	
03.11.12		69,50 bis 99,50
The Dubliners	Alte Oper	
05.11.12		30,00 bis 45,00
Status Quo	Jahrhunderthalle HÖ	
10.11.12		55,25bis 72,50
Gossip	Jahrhunderthalle HÖ	
12.11.12		39,50 + 47,65
Alive and Swingin	Jahrhunderthalle HÖ	
13.+14.11.12		37,15 bis 94,65
Alanis Morissette	Jahrhunderthalle HÖ	
16.11.12		65,90 bis 78,55
Michael Jackson Cirque du Soleil	Festhalle Ffm	
16.11.12 / 16 Uhr		62,60 bis 107,60
Anna Netrebko	Alte Oper	
18.11.12		87,90 bis 223,35
David Garrett	Festhalle Ffm	
Zusatzkonzert 20.11.12		64,00 bis 87,00
Deep Purple	Festhalle Ffm	
22.11.12		72,00 bis 77,75
Die große HR4 Schlagerparade	Festhalle Ffm	
02.12.12		35,00 bis 65,00
ADAC-Weihnachtskonzert 2012	Alte Oper	
02.12.12/11 + 18 Uhr		20 bis 53,40
Aida Night of the Proms	Festhalle	
04.+05.12.12 Zusatz 22.12.12		42,00 bis 72,00
Silbermond	Festhalle	
07.12.12		32,40 bis 37,90
Singing Christmastree	Frauenfriedenskirche Ffm	
07.–10.12.12		17,40
J.S. Bach Weihnachts-Ovatorium	Alte Oper	
10.12.12		30,00 bis 68,00

WEIHNACHTEN & SILVESTER

Die Schöne und das Biest	Alte Oper	
20.12.12 – 06.01.13		33,50 bis 86,00/ Silvester 47,00 bis 98,00
Schwanensee "Bolschoi Staatstheater"	Jahrhunderthalle HÖ	
22.12.12		43,00 bis 67,00
Stille Nacht Tour 2012	Jahrhunderthalle HÖ	
26.12.12/15 + 20 Uhr		47,00 bis 57,00
Die Hochzeit des Figaro	Oper Ffm	
26.12.12		15,63 bis 113,50
Robert Kreis	Die Käs Ffm	
26. + 27.12.12		27,30
Der Nussknacker "Bolschoi Staatstheater"	Jahrhunderthalle HÖ	
27.12.12		43,00 bis 67,00
Caveman	Union Halle Ffm	
27.12.12–06.01.13		22,60 bis 36,40
Mother Afrika Tour 2013	Jahrhunderthalle HÖ	
31.12.12		37,80 bis 59,60
Der Zigeunerbaron	Papagenotheater Ffm	
31.12.12		40,55
Sinasi Dikmen	Die Käs Ffm	
31.12.12/18 + 21 Uhr		38,60
Giulio Cesare in Egitto	Oper Ffm	
25. + 31.12.12		20,13 bis 158,50
Fisch zu Viert	Volkstheater Ffm	
31.12.12		25,55 bis 33,55
Dinner & Dance	Stadthalle Oberursel	
31.12.12		65,00

OK Service
Karten-Vorverkauf

2013

Roncallis Circus meets Classic	Jahrhunderthalle HÖ	
03. – 06.01.13		37,50 bis 67,50
Die Nacht der Musicals	Jahrhunderthalle HÖ	
08.01.13		36,90 bis 72,90
Ballet Revolucion	Alte Oper	
09.–12.01.2013		35,00 bis 65,00 Ki./Ju. ermä.
1822 Neujahrskonzert	Alte Oper	
13.01.13		23,50 bis 69,50
Glenn Miller	Alte Oper	
19.01.13		43,00 bis 61,00
Wiener Johnann Strauß Konzert Gala	Alte Oper	
20.01.13		54,00 bis 81,00
Militär- und Blasmusikparade	Festhalle Ffm	
20.01.13		35,80 bis 57,80
Dinosaurier Im Reich der Giganten	Festhalle Ffm	
24.-27.01.13		34,90 bis 69,60
Dr. E. v. Hirschhausen	Jahrhunderthalle HÖ	
31.01.13		35,75 bis 46,10
Urban Priol	Jahhunderhalle HÖ	
09.01.13		23,10 bis 30,00
Ice Age Live!	Festhalle Ffm	
10.–13.01.13		24,90 bis 64,90/Ki. 10,00 ermäß.
Voca People	Jahrhunderthalle HÖ	
17.–19.01.13		29,90 bis 59,90
Russisches Staatsballett "Schwanensee"	Jahrhunderthalle HÖ	
20.01.13 / 15 + 19 Uhr		37,40 bis 60,50
U-Bahn Kontrollöre	Fraport Arena Ffm	
31.01.13		34,60
Rea Garvey	Jahrhunderthalle HÖ	
01.02.13		40,10 bis 44,05
Peter Kraus & Band	Jahrhunderthalle HÖ	
09.02.13		44,90 bis 68,90/Ki. ermä.
Sissi	Jahrhunderthalle HÖ	
07.02.13		37,90 bis 77,90
Helge Schneider Band	Alte Oper	
11.02.13		32,30 bis 48,90
Fluch der Karibik	Alte Oper	
14.+15.02.13		43,00 bis 75,50
Ronan Keating	Jahrhundethalle HÖ	
17.02.13		48,25 bis 59,75
Kaya Yanar	Fraport Arena Ffm	
23.02.13		32,30
Night of the dance	Jahrhunderthalle HÖ	
26.02.13		35,90 bis 67,90
Pur	Festhalle Ffm	
24.02.13		49,99 bis 62,64
Flow	Jahrhunderthalle HÖ	
26.02.13		35,90 bis 67,90
Swan Lake Reloaded	Jahrhunderthalle Hö	
05.–10.03.13		35,50 bis 60,50
Patricia Kaas	Alte Oper	
08.03.13		60,95 bis 95,45
Max Raabe & Palast Orchester	Alte Oper	
12.+13.0313		49,90 bis 68,00
Kastelruther Spatzen 30 Jahre - Live	Jahrhunderthalle HÖ	
13.03.13		37,50 bis 59,90
Massachusetts - Das Bee Gees Musical	Jahrhunderthalle HÖ	
14.03.13		39,90 bis 69,90
Pasion de Buena Vista	Jahrhunderthalle HÖ	
15.03.13		36,70 bis 56,45
Die Schlagerhits des Jahres	Jahrhunderthalle HÖ	
16.03.13		42,35 bis 61,90
The Ten Tenors Tour 2013	Jahrhunderthalle HÖ	
17.03.13		32,90 bis 52,70
Hans Klok	Jahrhunderthalle HÖ	
18.03.13		39,20 bis 66,70/erm. Kinder+Schüler
Shadowland	Jahrhunderthalle HÖ	
20. – 23.03.13		37,50 bis 67,50
Apassionata	Festhalle Ffm	
23.+24.03.13		38,95 bis 78,95
The Rat Pack	Alte Oper	
02.–07.04.13		31,50 bis 70,50
Justin Bieber	Festhalle Ffm	
03.04.13		77,80 bis 110,00
Cats - Das Original	Cats-Theaterzelt Ffm	
09.04. – 09.05.13		25,90 bis 106,40
Anne-Sophie Mutter	Alte Oper	
11.04.13		56,00 bis 154,20
Die schönsten Opernchöre	Alte Oper	
13.04.13		54,00 bis 81,00
Unheilig	Festhalle Ffm	
20.04.13		42,70 bis 59,50
Rolando Villazon	Alte Oper	
25.04.13		70,00 bis 143,00
Mario Barth	Festhalle Ffm	
26.04.13		31,55 bis 34,95
Rock the Ballet	Alte Oper	
26.–31.03.13		42,00 bis 65,00
Herman van Veen	Alte Oper	
27.04.13		45,00 bis 64,00
The Australien Pink Floyd Show	Jahrhunderthalle HÖ	
28.04.13		42,25 bis 53,75
James Last - The Last Tour 2013	Festhalle Ffm	
11.05.13		57,00 bis 82,50
Chris de Burgh	Jahrhunderthalle HÖ	
16.05.13		44,90 bis 95,50
Cecilia Bartoli	Alte Oper	
29.05.13		30,50 bis 113,50
Mark Knopfler	Festhalle Ffm	
18.06.13		65,45 bis 81,55
Andreas Gabalier	Jahrhunderthalle HÖ	
05.10.13		39,90 + 49,90
Sascha Grammel	Jahrhunderthalle HÖ	
15.10.13		34,00 bis 39,00

Versand-Service!

Beim OK-Service haben Sie immer gute Karten!
Tel.: 0 61 71/58 72 99 · Fax: 6 93 66 7 · info@ok-service.net
Kumeliusstraße 8, Oberursel/Ts. · Mo. bis Fr. 9.00 –18.30 Uhr, Sa. 9.00 –14.00 Uhr