Die aktuelle Ausgabe der Friedrichsdorfer Woche finden Sie immer donnerstags in Ihrem Briefkasten und im Internet.

Friedrichsdorfer Woche

Wöchentlich erscheinende unabhängige Lokalzeitung für die Stadt Friedrichsdorf mit den Stadtteilen Friedrichsdorf,Burgholzhausen,Köppern und Seulberg sowie die Stadt Bad Homburg mit den Stadtteilen Dornholzhausen,Gonzenheim, Kirdorf,Ober-Eschbach und Ober-Erlenbach.

Auflage: 38.000 Exemplare

Herausgegeben vom Hochtaunus Verlag GmbH · Vorstadt 20 · 61440 Oberursel · Telefon 06171/6288-0 · Telefax 06171/6288-19

14. Jahrgang | Donnerstag, 23. April 2009 | Kalenderwoche **17**

SAUNA
große Sauna- und Wellnessausstellung mit Zubehör & Duftstoffen
steffek
Tel: 06172-96530 · Industriestr. 12
61440 Oberursel-Oberstedten
www.steffek.com

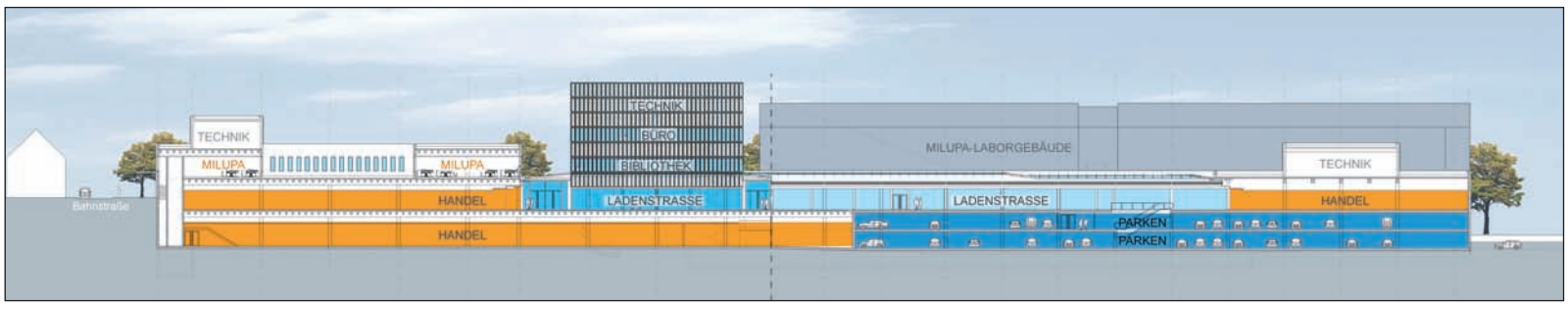

***Das Stadtentwicklungsprojekt** auf dem Milupa-Gelände umfasst nicht nur ein Shoppingcenter mit 12 000 Quadratmeter Verkaufsfläche und einem integriertem Parkhaus mit 450 Stellplätzen, sondern auch eine große Wohnbaufläche, auf der zirka 80 Einfamilienhäuser und Wohnungen Platz finden sollen. Das Bild zeigt einen Längsschnitt durch das Einkaufszentrum vom neuen Wohngebiet aus. Im Gebäude des Centers selbst werden zusätzlich rund 4000 Quadratmeter Büroflächen geschaffen. So wird die Milupa-Verwaltung nach Friedrichsdorf zurückkehren und die Stadtbücherei bekommt einen neuen Standort mit mehr als doppelt so viel Fläche als bisher. Bei der Bürgerversammlung am Donnerstag, 23. April, um 19.30 Uhr im Forum Friedrichsdorf, Dreieichstraße 22, wird der Investor Gazit die Konzeption für das Einkaufszentrum präsentieren. Das Büro IMB-Plan erläutert das Verkehrsgutachten. Das Architekturbüro Albert Speer & Partner beschreibt den Bebauungsplan und erklärt die Zusammenhänge. Die Wirtschaftsförderung der Stadt erläutert das Einzelhandelsgutachten. Auch die grundlegenden Entwicklungspläne werden zu sehen sein und vom Stadtplanungsamt beschrieben werden.*

Stadtwerke
Bad Homburg v.d.Höhe
Nah'. Immer da. Und garantiert persönlich!
Unsere Eigentümer sind die Bürger.

Betrunkene Schläger töteten 25-Jährigen

Friedrichsdorf (fw). Drei stark angetrunkene junge Männer haben im Obdachlosenheim der Stadt Friedrichsdorf einen 25-Jährigen brutal getreten und mit Holzlatten erschlagen.

Am 15. April um 23.53 Uhr forderte ein Anrufer bei der Rettungsleitstelle einen Rettungswagen an, weil in einem Zimmer des Obdachlosenheimes der Stadt Friedrichsdorf neben den Taunus Quarzit Werken ein bewusstloser Mann liegen würde. Der herbeigerufene Notarzt stellte gegen 0.08 Uhr den Tod des 25-jährigen Markus Lindemann fest. Er wies massive Verletzungen stumpfer Gewalteinwirkung im Gesicht und am Körper auf.
Laut Zeugenaussagen war es am Abend zu Streitigkeiten zwischen Markus Lindemann und seinen drei Mitbewohnern Steffen B. (21), Dominik S. (21) und Christopher P. (16) gekommen. Einer der drei konnte noch vor Ort festgenommen werden. Die Festnahme der beiden Mittäter gelang unmittelbar danach, als diese sich dem Tatort wieder nähern wollten.
Nach dem jetzigen Stand der Ermittlungen sollen sich die drei Verdächtigen vor der Tat in Bad Homburg in der Wohnung eines Freundes aufgehalten und größere Mengen Wodka und Sangria getrunken haben. Gegen 21 Uhr seien die Männer mit der Taunusbahn von Bad Homburg zum Bahnhof Saalburg am Stadtrand von Friedrichsdorf gefahren. Schon in der Bahn soll es zu aggressivem Verhalten der drei jungen Männer gegenüber einem Fahrgast gekommen sein. Durch das Einschreiten weiterer Fahrgäste sei eine Eskalation verhindert worden.
Die Aggression habe sich in der Wohncontainersiedlung am Bahnhof Saalburg fortgesetzt und sich nunmehr gegen den Mitbewohner Markus Lindemann gerichtet, der sich in seinem Zimmer aufgehalten hätte. Dort sei er von den drei Verdächtigen mit Schlägen und Tritten traktiert und mit Gewalt aus dem Zimmer ins Freie gezerrt und mit Holzbrettern geschlagen worden. Hier soll sich im Besonderen der 16-jährige Christopher P. hervorgetan haben. Eine 20-jährige Frau und ein 21-jähriger Mann schauten zu. Sie müssen sich wegen unterlassener Hilfeleistung verantworten. Die drei jungen Männer haben vermutlich den Tod des 25-Jährigen in Kauf genommen. Anschließend sei der bewusstlose Markus Lindemann von seinen Peinigern in sein Zimmer getragen und aufs Bett gelegt worden, in dem er seinen Verletzungen erlag. Durch die Schläge waren Lindemanns Leber und Milz gerissen.
Die Tatverdächtigen machten – wohl auch wegen der starken Alkoholisierung zum Tatzeitpunkt – unterschiedliche Angaben zum Sachverhalt, insbesondere zum eigentlichen Tatmotiv. Angeblich soll der Verstorbene Geldschulden bei einem der Täter gehabt haben. Ein anderer Mitbewohner meinte, es könnte auch um ein Mädchen gehen.
Die Staatsanwaltschaft Frankfurt am Main hat gegen die drei Verdächtigen Haftbefehle beantragt. Im Beisein ihrer Eltern sind die drei jungen Männer dem Haftrichter am Amtsgericht Bad Homburg vorgeführt worden. Die drei zeigten sich geständig. Jetzt sitzen sie in Untersuchungshaft.
Die drei jungen Männer hatten in der Obdachlosenunterkunft immer wieder für Randale gesorgt. Oftmals haben bereits Polizeistreifen eingegriffen. Gegen die drei Geständigen liegen bereits Anzeigen wegen Körperverletzung vor. Dominik S., der am 5. August letzten Jahres in Köppern in eine arge Schlägerei verwickelt war, ist zudem zu einer Freiheitsstrafe auf Bewährung verurteilt worden.

Die Polizei sucht noch Zeugen, die Angaben zu dem Vorfall am 15. April um 21 Uhr in der Taunusbahn machen können. Hinweise werden an die Polizeidirektion Bad Homburg, Tel. 06172-1200, erbeten.

Küchenbrand im Mehrfamilienhaus

Burgholzhausen (fw). Durch einen auf dem Herd vergessenen Kochtopf mit Kartoffelbrei geriet am Freitag um 16.40 Uhr eine Küche in einem Mehrfamilienhaus in der Altkönigstraße in Brand und wurde vollständig zerstört. Im Einsatz waren die Freiwilligen Feuerwehren Seulberg mit einem Löschzug und einer Drehleiter und Burgholzhausen. Der Sachschaden beträgt 20 000 Euro.

GLASEREI BOVENSIEPEN UND STÖCKEL GBR
Meisterbetrieb für zeitgemäße Glasanwendung
Energieeinsparung mit Glas
Haben Sie Fenster vor 1995?
Lassen Sie Ihr Geld nicht in Rauch aufgehen.
Fragen Sie uns.
Wir beraten Sie gerne.
Elisabethenstraße 1
61348 Bad Homburg v.d.H.
Telefon: 06172/22549 · Telefax: 06172/690543
www.glaserei-bad-homburg.de

✳ Eintritt frei ✳ ✳ Parken frei ✳
Info-Telefon 0172/45 333 22
Große Alt-Meissener Porzellan
Verkaufsausstellung aus der Zeit 1710 bis 1930
Über 1450 Exponate, zum großen Teil noch nie gezeigte Meissener Porzellane stehen zum Verkauf
Ramada Park Hotel
Königsteiner Str. 88 · 65812 Bad Soden/Taunus
Mittwoch, 22. April bis Samstag, 2. Mai 2009
täglich von 10 Uhr durchgehend bis 21 Uhr geöffnet
Sonntag, 3. Mai von 10 Uhr – 18 Uhr geöffnet
✳ Wir begutachten Ihr Porzellan kostenlos - Auch Ankauf ✳

Altes Rathaus öffnet seine Tore

Am Sonntag, 26. April, öffnet das Alte Rathaus in Burgholzhausen seine Tore. Von 12 bis 15 Uhr präsentieren Mitglieder des Vereins „Altes Rathaus“, die renovierten Räume des Untergeschosses. Für einen Euro können sich historisch Interessierte um 10.30 Uhr auf eine zweistündige Mühlenwanderung zu den unteren Erlenbachmühlen begeben. Die Lokalhistorikerin Marianne Peilstöcker hat Geschichten und Anekdoten rund um die Gondolfs-, Schlapper- und Nadelmühle im Gepäck. Start und Ziel sind am Alten Rathaus. Im Anschluss an die Wanderung werden dort Mühlenspeise und Mühlentrunk angeboten. Alle Einnahmen dieser Veranstaltung werden für die weitere Sanierung des Alten Rathauses verwendet.

Energiesparmesse und Energieberatungstag
Samstag, 25.4.09 von 10 – 15 Uhr
Marktplatz / Louisenstraße Bad Homburg
• Beratung durch qualifizierte Heizungsbaumeister •
• Solar •
• Wärmepumpen •
• Biomasse •
• Hydraulischer Abgleich •
Ringel Unternehmensgruppe
KOCH & BALDES
61348 Bad Homburg v.d.H. · Niederstedter Weg 19 · Telefon (0 61 72) 3 00 50
Wir sind der Partner des Fachhandwerks

Kapitän (AG) Meyer-Brenkhof Yachtschulen GmbH
Untere Hainstraße 26
61440 Oberursel
Bootsführerscheine
Segel-Motor-Funk-Charter
Info-Abend Do., 30. 4. 09, 20 Uhr
Infos unter: 06131/33 33 120 oder 0171/85 490 58
www.yachtschule-oberursel.de

Der romantische Frühlingsball
Tanz in den Mai
in der Stadthalle Oberursel
Donnerstag, 30. April 2009, 20.30 - 2.00 Uhr
Vorverkauf oder Abendkasse: Eintritt ab 14,-- €
Live: Celebration Showband
TOP - Show-Programm
61476 Kronberg
Westerbachstr. 23a
06173 / 2066
www.pritzer.de
TANZ! SCHULE PRITZER
61440 Oberursel
Adenauer Allee 21
06174 / 960.820
info@pritzer.de
Über 300! Mitwirkende präsentieren:
Die Pritzer-Show
in der Stadthalle Oberursel
Freitag, 1. Mai 2009, Beginn 16.00 Uhr
Eintritt 3,-- / 4,-- / 7,-- € (Vorverkauf)
über 30 Gruppen, Solisten und Shows von Tango bis Jumping: Toptanzshow

Ausstellungen
„Aus allerhöchster Schatulle“ – Kaiserliche Geschenke im Schloss, dienstags bis sonntags 10-18 Uhr (bis 31. August)
„Zwischen Himmel und Erde“ – Gaby Kleindienst (Malerei, Druck, Installation, textile Objekte, Video) und Katja Wunderling (Assemblagen), Kunstverein Bad Homburg Artlantis, Galerie Artlantis, freitags 15-18 Uhr, samstags, sonntags und feiertags 11-18 Uhr (25. April bis 17. Mai)
„Panorama Photographie“ – Michael Nischke und Papp Elek, Goldschmiede & Galerie Aurum, Elisabethenstraße 40, montags bis freitags 10-18 Uhr, samstags 10-15 Uhr (bis 2. Mai)
Bilder von Ulrike Elsdörfer, Forum der Hochtaunus-Kliniken Bad Homburg, Urseler Straße 33, täglich 14-19.30 Uhr (bis Ende Mai)
Farbmediationen und Streifenbilder von Birgid Vietz, Christuskirche, Stettiner Straße 53 (25. April bis 29. Juni)
„75 Jahre Frauengemeinschaft in Kirdorf“, Heimatmuseum Kirdorf, Am Kirchberg 41, sonntags 13-16 Uhr und mittwochs 15-17 Uhr (bis 12. Juli)

Kinos in Bad Homburg
in der Taunus Therme (Tel. 489209)
„Fast & Furios 4 – Neues Modell.Orginalteile“
Donnerstag - Mittwoch 17.30, 20 Uhr
„Hilde“
Donnerstag - Mittwoch 20 Uhr
„Der Vorleser“
Donnerstag - Sonntag 20 Uhr
„Twilight – Biss zum Morgengrauen“
Donnerstag - Mittwoch 17.30 Uhr
„Monster vs. Aliens“
Donnerstag - Mittwoch 15 Uhr
„Das Hundehotel“
Donnerstag - Mittwoch 15 Uhr

Kino in Friedrichsdorf
Filmtheater Köppern, Köpperner Straße 70
(Tel. 06175-1039)
„Der Vorleser“
Donnerstag - Montag 20 Uhr
„Die Hexe Lilli“
Samstag + Sonntag 16 Uhr
„Milk“
Dienstag + Mittwoch 20 Uhr

Donnerstag bis Sonntag, 23. bis 26. April
Fichtenhof Challenge 2009, Springturnier, Reitsportzentrum Fichtenhof, Usinger Weg 96; Donnerstag ab 14.30 Uhr, Freitag und Samstag ab 9 Uhr, Sonntag ab 8 Uhr

Donnerstag, 23. April
„Die Loriot-Show“, Deutsches Äppelwoi-Theater Bad Homburg, Schwedenpfad 1, 20 Uhr
Blues- und Roots-Musik mit Willie Salomon, Kulturzentrum Englische Kirche, Ferdinandsplatz 2, 20 Uhr
Kabarett mit Peter Peters, Schumachers Bar & Trattoria, An der Weed, 20 Uhr
„Eschbacher Gespräche“ mit dem SPD-Bürgermeisterkandidat Karl Heinz Krug, SPD Ober-Eschbach, Gaststätte „Hessischer Hof“, Ober-Eschbacher Straße 78, 20 Uhr

Freitag, 24. April
Filmvortrag „St. Petersburg und Moskau“ mit Karl Bind, DRK-Haus, Kaiser-Friedrich-Promenade 5, 15 Uhr
Autogrammstunde mit „beFour“, Restaurant-Café im Karstadt, Louisenstraße, 17 Uhr
Vernissage „Farbmeditationen und Streifenbilder“ von Birgid Vietz, Christuskirche, Stettiner Straße 53, 17 Uhr
Wahlkampfabschluss der CDU mit Oberbürgermeisterin Dr. Ursula Jungherr, Frankfurts Oberbürgermeisterin Petra Roth und dem Landtagsabgeordneten Holger Bellino, Erlenbach-Halle, Josef-Baumann-Straße, 19.30 Uhr
„Gude Petrus“, Deutsches Äppelwoi-Theater Bad Homburg, Schwedenpfad 1, 20 Uhr
Mitternachtssport für junge Leute, Veranstalter: Stadt Bad Homburg, Hochtaunushalle, Urseler Straße, 22.15-1 Uhr

Samstag, 25. April
Internationales Kinderfest, Türkischer Elternverein und Ausländerbeirat der Stadt, Jubiläumspark, 11-17 Uhr; Eröffnung 10.30 Uhr
„Rund ums Fahrrad“ im Jugendclub Oberste Gärten, Oberste Gärten 1/Ecke Hofheimer Straße, ab 14 Uhr
Tag der offenen Tür der Kita St. Martin zum 50-jährigen Jubiläum, Weingartenstraße in Ober-Erlenbach, 14 Uhr
CDU-Ortsbegehung in Gonzenheim mit OB Dr. Ursula Jungherr, CDU-Gonzenheim, ab Gunzoplatz, 17 Uhr
Chorkonzert mit „Contrapunkt“, Gedächtniskirche, Weberstraße, 18 Uhr
Country- und Oldie-Revue „Schoko-Eis und Super-Bleifrei“, Deutsches Äppelwoi-Theater Bad Homburg, Schwedenpfad 1, 20 Uhr

Sonntag, 26. April
Vortrag zur Varus-Schlacht von Dr. Frank Ausbüttel (Oberursel), Römerkastell Saalburg, 11 Uhr
Vernissage „75 Jahre Frauengemeinschaft in Kirdorf“, Heimatmuseum Kirdorf, Am Kirchberg 41, 11 Uhr
Tag der offenen Tür im Maritim-Hotel im Kurhaus, ab 11 Uhr
Tag der offenen Tür zu den Jubiläen 100 Jahre Deutsche Jugendherbergen und zehn Jahre Neubau der Jugendherberge Bad Homburg, Mühlweg, 11-18 Uhr
Kirchenführung in St. Johannes, Veranstalter: Arbeitsgemeinschaft „Unser Kirdorf“, Am Kirchberg, 16 Uhr
Orgelkonzert, ev. Kirche „Zur Himmelspforte“, Ober-Eschbacher Straße 76, 17 Uhr
Meisterkonzert mit dem Violin-Duo Editha Konwitschny und Hansheinz Schneeberger, Kulturkreis Taunus Rhein-Main, Foyer des Kurtheaters, 17 Uhr
Wahlparty der SPD Bad Homburg, Gaststätte „Johannisberg“, Thomastraße 5, ab 19.30 Uhr

Montag, 27. April
Gesellschaftspolitisches Forum zum Thema „Gemeinsam sozial im Hochtaunuskreis?“, Veranstalter: Evangelisches Dekanat, Katholisches Bezirksbüro und Katholische Erwachsenenbildung, Stadtbibliothek, Dorotheenstraße 20-24, 20 Uhr

Dienstag, 28. April
Seniorenkonzert mit dem „Duo Bacewitz“ alias Mira Raiz und Henryka Tronek, Veranstalter: Stadt Bad Homburg, Kulturzentrum Englische Kirche, Ferdinandsplatz 2, 15 Uhr

Mittwoch, 29. April
Konzertpodium „Classic & Drums“ mit Jakob Spahn, Julian Belli und Maria Ollikainen, Kulturzentrum Englische Kirche, Ferdinandsplatz 2, 19 Uhr
Vortrag „Ornamented Farm – englische Landschaftsgestaltung als Vorbild für Parks in Europa“, Verein für Geschichte und Landeskunde, Kurhaus, 19.45 Uhr
Kurt Tucholsky-Abend, Lieder und Satiren mit Burkhard Engel, Stadtbibliothek, Dorotheenstraße 20-24, 20 Uhr
Country- und Oldie-Revue „Schoko-Eis und Super-Bleifrei“, Deutsches Äppelwoi-Theater Bad Homburg, Schwedenpfad 1, 20 Uhr
Gesprächsabend „Am Anfang war der Urknall“, Astronomische Gesellschaft „Orion“ , Vereinshaus Dornholzhausen, Saalburgstraße 158, 20 Uhr

Donnerstag, 30. April
„Die Loriot-Show“, Deutsches Äppelwoi-Theater Bad Homburg, Schwedenpfad 1, 20 Uhr
Kabarett „Du willst es doch auch!“ mit Florian Schroeder, Kulturzentrum Englische Kirche, Ferdinandsplatz 2, 20 Uhr

Freitag, 1. Mai
Scheunenfest mit Beachbereich der Familie Freimund, verlängerter Ahlweg im Stadtteil Ober-Erlenbach, ab 11 Uhr

Samstag, 2. Mai
Flohmarkt auf dem Schlossplatz, Veranstalter: Stadt Bad Homburg, 6-13 Uhr
Country- und Oldie-Revue „Schoko-Eis und Super-Bleifrei“, Deutsches Äppelwoi-Theater Bad Homburg, Schwedenpfad 1, 20 Uhr
Live-Musik mit den Bands „Die Propaganten“ und Tuxedo Paint System“, Jugend- und Kulturtreff E-Werk, Wallstraße 24, 21 Uhr

·Beilagenhinweis·
Unsere heutige Ausgabe enthält eine Beilage der
Firma Maeusel Bauzentrum + Gartenland
Zeppelinstraße 25 · 61118 Bad Vilbel
von fokus O. Oberursel
Ein Teil unserer heutigen Ausgabe enthält eine
Beilage CDU Stadtverband Bad Homburg
Takko Holding GmbH
Alfred-Krupp-Str. 21 · 48291 Telgte
Wir bitten unsere Leser um freundliche Beachtung.

Impressum

Bad Homburger / Friedrichsdorfer Woche

Herausgeber:
Hochtaunus Verlag GmbH
Geschäftsführer:
Michael Boldt
Alexander Bommersheim
Geschäftsstelle:
Vorstadt 20, 61440 Oberursel
Telefon: 0 61 71 / 62 88-0
Telefax: 0 61 71 / 62 88-19
E-Mail: redaktion@hochtaunusverlag.de
E-Mail: verlag@hochtaunusverlag.de
www.hochtaunusverlag.de
Anzeigenleitung:
Michael Boldt
Redaktion:
Hubert Lebeau
Erscheinungsweise:
Wöchentlich donnerstags erscheinende unabhängige Lokalzeitung für die Stadt Bad Homburg mit den Stadtteilen Dornholzhausen, Gonzenheim, Kirdorf, Ober-Eschbach und Ober-Erlenbach sowie die Stadt Friedrichsdorf mit den Stadtteilen Friedrichsdorf, Burgholzhausen, Köppern und Seulberg.
Auflage:
38 000 verteilte Exemplare
Anzeigenschluss:
Dienstag vor Erscheinen 17 Uhr,
Mittwoch vor Erscheinen 11 Uhr
für Immobilien, Stellen, Todesanzeigen.
Private Kleinanzeigen Dienstag 15 Uhr
Redaktionsschluss:
Dienstag vor Erscheinen 17 Uhr
(eingesandte Fotos bitte beschriften)
Anzeigen- und Beilagenpreise:
Preisliste Nr. 14 vom 1. Januar 2009
Druck:
Ehrenklau Druck
Für eingesandte Manuskripte und Fotos wird keine Haftung übernommen.

Kabarett mit Florian Schroeder

„Du willst es doch auch“ heißt das aktuelle Kabarett-Programm mit Florian Schroeder, das er am Donnerstag, 30. April, um 20 Uhr im Kulturzentrum Englische Kirche, Ferdinandsplatz 2, zeigt. „Er hat Kriege angezettelt, Bordelle besucht, Autos repariert, Fußballweltmeisterschaften gewonnen und Kabarett gemacht. Nach über 2000 Jahren ist jetzt Schluss: Der Mann ist am Ende. Er kann abtreten. Frei nach dem Motto „Totgeglaubte leben länger“, rechnet Florian Schroeder gnadenlos mit dem Gewäsch über das neue Familiengefühl ab: Er zeigt, dass Familiengeburtstage trotz Dia-Vortrags scheitern müssen und dass Swinger-Club-Besuche auch keine Lösung sind. Schroeder sprengt als bekennendes Mitglied der Generation „Irgendwas mit Medien“ erneut die Grenzen zwischen Kabarett und Comedy und präsentiert eine atemberaubende Mischung aus brandaktuellen Parodien, politischem Kabarett und intelligentem Nonsens. Karten gibt es für 14 Euro (ermäßigt elf Euro) im Vorverkauf beim Tourist Info + Service im Kurhaus, Telefon 178-110, und im Stadtladen im Rathaus, Telefon 100-3101 oder 100-3102.

Apothekendienst

Der Apotheken-Notdienst ist von morgens 8.30 Uhr an für 24 Stunden dienstbereit. Der Apotheken-Notdienst besteht, damit jederzeit für wirklich dringende Fälle Arzneimittel zur Verfügung stehen. Machen Sie deshalb nur in dringenden Fällen davon Gebrauch. In der Zeit von abends 20 Uhr bis morgens 6 Uhr, an Sonn- und Feiertagen ganztags, sowie samstags ab 16 Uhr wird eine gesetzlich festgelegte Notdienst-Gebühr von 2,50 Euro erhoben. Telefonisch kann man die aktuelle Notdienstapotheke erfahren über Handy 22833 und über Festnetz 0137 888 22833.

Donnerstag, 23. April
Hirsch-Apotheke, Bad Homburg,
Louisenstraße 102, Telefon 06172-23021

Freitag, 24. April
Columbus-Apotheke, Oberursel,
Vorstadt 16, Telefon 06171-4603
Hardtwald-Apotheke, Friedrichsdorf-Seulberg,
Hardtwaldallee 5, Tel. 06172-71480

Samstag, 25. April
Louisen-Apotheke, Bad Homburg,
Louisenstraße 78, Telefon 06172-21276

Sonntag, 26. April
Linden-Apotheke, Bad Homburg-Ober-Eschbach,
Jahnstraße 1, Telefon 06172-44696
Hohemark-Apotheke, Oberursel,
Fischbachstraße 1, Telefon 06171-21711

Montag, 27. April
Kur-Apotheke, Bad Homburg,
Louisenstraße 77, Telefon 06172-24037

Dienstag, 28. April
Apotheke am Holzweg, Oberursel,
Holzweg 13, Telefon 06171-51955
Burg-Apotheke, Friedrichsdorf-Burgholzhausen,
Königsteiner Straße 22a, Telefon 06007-2525

Mittwoch, 29. April
Hof-Apotheke, Louisenstraße 53-57,
Bad Homburg, Tel. 06172-22114 + 92420

Donnerstag, 30. April
Rosen-Apotheke, Oberursel,
Adenauerallee 21, Telefon 06171-51038
Rosen-Apotheke, Bad Homburg-Ober-Erlenbach
Wetterauer Straße 3a, Telefon 06172-49640

Freitag, 1. Mai
Neue Markt-Apotheke, Bad Homburg,
Louisenstraße 19, Telefon 06172-24316

Samstag, 2. Mai
Regenbogen Apotheke, Oberursel,
Camp-King-Allee 8, Telefon 06171-21919
Philipp-Reis-Apotheke, Friedrichsdorf,
Hugenottenstraße 86, Tel. 06172-71449

Sonntag, 3. Mai
Bären-Apotheke, Bad Homburg
Haingasse 20, Telefon 06172-22102

Notrufe

Polizei **110**
Feuerwehr **112**
Notarztwagen **112**

Zentrale Rettungsleitstelle des Hochtaunuskreises; Notarzt, Rettungs-Krankenwagen **0 61 72 / 1 92 22**

Ärztlicher Bereitschaftsdienst
Hochtaunusklinik Bad Homburg, Urseler Straße 33, täglich von 19 bis 6 Uhr, sowie von Freitag ab 19 Uhr bis Montag 6 Uhr und Donnerstag, 30. April, bis Montag, 4. Mai, **0 61 72 / 1 92 92**

Kinder- und jugendärztliche Notfälle
Samstag, Sonntag und an Feiertagen von 10 bis 12 Uhr
Dr. med. Barbara Mühlfeld,
Bad Homburg, Louisenstraße 22
0 61 72/ 20055

Freitag, 1. Mai
Dr. med. Bettina Günther,
Friedrichsdorf, Hugenottenstraße 81
0 61 72/79612

Wochenende 2./3. Mai
Dr. med. Ralf Moebus
Bad Homburg, Hessenring 64
0 61 72/ 26021

Zahnärztlicher Notdienst 06172/19222

Hochtaunusklinik
Bad Homburg **0 61 72 / 1 40**

Polizeistation
Saalburgstraße 116 **0 61 72 / 120 - 0**

Stadtwerke Bad Homburg
Gas- und Wasserversorgung **0 61 72 / 4 01 30**

Mainova AG
für Dornholzhausen und Stadt Friedrichsdorf **0 69 / 2 13 88-110**

Wochenend-Notdienst der Innungen
Elektro **06172-3880940**
Sanitär und Heizung **06172-26112**

Oberhessische Versorgungbetriebe AG
für Ober-Erlenbach und Burgholzhausen
0 60 31 / 8 21

Giftinformationszentrale 06131/232466

Große Auswahl
LUISA CERANO®
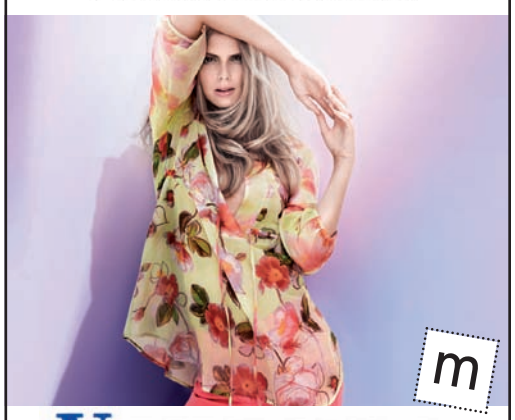
VIVENDI
mode+accessoires
Louisen Arkaden, 61348 Bad Homburg

Lyrik-Band als „Quintessenz“ einer Autorinnen-Kooperation

Friedrichsdorf (kst). Als „Quintessenz“ einer Kooperation von fünf Autorinnen, unter ihnen die in Friedrichsdorf beheimatete Dagmar Scherf, ist ein ansprechender Lyrik-Band mit dem Titel „WochenWeise“ entstanden. Die Autorinnen, die sich im „Schneeballsystem“ zusammengefunden hatten, haben jede Woche ein Gedicht zu insgesamt 13 vorgegebenen Themen beigesteuert. Im fünfwöchigen Rhythmus hatte jede von ihnen das Vorschlagsrecht, dem sich die anderen beugen mussten. Ganz selten sei gemeutert worden, versichert Dagmar Scherf. Wem das Wochenthema gar nicht passte, der habe auch mal kein Gedicht verfasst. Am Ende kamen 220 lyrische Werke zusammen, aus denen 65 für die Veröffentlichung ausgewählt wurden.

Dagmar Scherf, die sich selbst eine „Titelfetischistin“ nennt, hatte die Idee für das Leitthema WochenWeise. Es kann dreifach gedeutet werden: Als Hinweis auf die Arbeitsweise mit jeweils einem Gedicht pro Woche; als Anspielung auf Weisheit sowie schließlich als Hinweis auf eine Weise, eine Melodie. Es ist erstaunlich, welche schöpferischen Quellen bei dieser „auf den ersten Blick wenig kreativen, systematischen Arbeitsweise“ angebohrt wurden, wie variationsreich das jeweilige Wochenthema umgesetzt wurde. Es habe die Autorinnen „wie ein poetisches Mantra“ begleitet, gesteht Dagmar Scherf. Je nach Temperament und eigener Gefühlswelt kommen die fünf Autorinnen zu ganz unterschiedlichen Antworten. Ein Thema, das die einen mit heiterer Gelassenheit angehen, stürzt andere in Gedanken voller Resignation, ruft Erinnerungen an bittere Enttäuschungen und verlorene Träume wach oder mündet in stoische Hinnahme des Unabänderlichen. Das Wochenthema „Blau“ kann zu einer Reflektion über die „Blaue Stunde“ führen: „Wenn der Tag sich verschließt/Geh´ ich/durch das Tor/in den Vorhof der Nacht. /Kälte zerrt an der Kette./ In der Rinne der Kraft/lautlos tropft Erinnerung/beißend wie Kalk. /Zweifel springt in die Stille. /Wenn die Linie des Lichts/blau wird/und in Schwärze erstickt/fällt das Tor zu./ Einsamkeit steigt aus den Steinen.“ Es kann aber auch eine heitere „Rede des Mittelmeers an den Himmel“ provozieren: „Zum Himmel sprach das Mittelmeer: /Ich will mehr sein, /kein Mittel mehr, /um dich zu spiegeln, /kein Echo deiner Farbbefehle. /Will mir mein eigenes Blau/aus den Tiefen holen, /es mischen mit Gefühlen. /Die sind mal grau, mal grün, /stumpf oder glänzend, /verschwommen oder klar. /Will dich nie mehr/anhimmeln/sprach das Mittelmeer.“ Durchgehend heiter haben die fünf Autorinnen das Thema „Wortspiel“ variiert: „Der Flieder singt ein lila Lied. /Mein Herz trägt Sommerhüte. /Mein Auge schmaust voll Appetit /die erste Rosenblüte. /Die Nase blikkt sehr tief ins Gras. /Das Ohr geht auf die Weide. /Und alles, was die Haut vergaß, /summt sanft wie Samt und Seide. /Datura duftet mächtig dick/als wär sie unverderblich. /Für diesen kurzen Augenblick /fühl ich mich gar nicht sterblich.“ Unter der Überschrift „Quatsch“ heißt es zum selben Thema: „Achtung! Jetzt kommt ein Gedicht, /ausgesprochen kurz und schlicht, /das nur für sich selber spricht. /Quatsch, Gedichte sprechen nicht.“ Es ist eine Eigenart des kleinen Bandes, dass die Gedichte nicht einzeln signiert sind. Wer die jeweilige Autorin ausmachen will, findet am Ende unter den fünf Namen die entsprechende Seitenzahl. Das spricht dafür, dass den fünf Frauen die gemeinsame Sache wichtiger war als persönliche Eitelkeiten. Es ist kein Opus „nur für Frauen“. Jeder, der gerne Gedichte liest und bei seinen Ausflügen in die Welt der Poesie Gefühl und Fantasie freien Raum lässt, wird seine Freude an der Lyrik des Quintetts haben. Das Foto auf der Vorderseite des Umschlags stammt von Günther Scherf. Es ist das Blatt einer Fächerpalme, die auf Mallorca steht. Er hat bereits zu mehreren Büchern seiner Frau passende Fotografien beigesteuert. (Quintessenz. WochenWeise. Lyrische Variationen über 13 Themen. 120 Seiten. Verlag Edition Thaleia, St. Ingbert. ISBN 978-3-924944-89-6.)

Saisonauftakt des TC Friedrichsdorf

Friedrichsdorf (fw). Saisonauftakt beim Tennisclub Friedrichsdorf auf der Anlage an der Alten Grenzstraße ist am Sonntag, 26. April, um 11 Uhr für alle Mitglieder, Tennisfreunde und Interessierte mit ihren Familien. Auch in dieser Saison wird der erste Ballwechsel unter freiem Himmel mit einem Tag der offenen Tür und dem traditionellen Klingelturnier eingeläutet. An dem zwanglosen Mixed-Turnier kann jeder teilnehmen, egal ob Jung oder Alt, allein, zu zweit oder mit der ganzen Familie. Spaß und Spiel stehen im Vordergrund. Auch die Jüngsten werden wieder auf ihre Kosten kommen, denn Jugendtrainer Hilmar Rust wird sich besonders um die Kleinen kümmern. Damit niemand zuschauen muss, sind ausreichend Tennisschläger für sie vorhanden. Wer sich für einen Eintritt in den Verein entscheidet, zahlt als Neumitglied keine Aufnahmegebühr.

Ernährungsvortrag des „Gesundheitsdialogs“

Seulberg (fw). „Wie viele Fertigprodukte vertragen wir?, Ernährung – was ist wichtig? Essen wir uns krank?“ Diese Fragen beantwortet die Ernährungstherapeutin und -wissenschaftlerin Ute Jagau in einem Informationsabend des Vereins „Gesundheitsdialog“ am Montag, 27. April, in der Römerstraße 38.

Saisoneröffnung beim TCB

Burgholzhausen (fw). Am Sonntag, 26. April, startet der Tennisclub Burgholzhausen auf seiner Anlage in die Tennissaison 2009. Um 10 Uhr wird der offizielle Spielbetrieb vor dem frisch renovierten Clubhaus durch den 1. Vorsitzenden Peter Liedtke eröffnet.

Im Anschluss findet das traditionelle Schleifchenturnier mit Tennis, Torwandschießen, Tischtennis und Boule für alle Mitglieder und Gäste statt. Alle Tennisinteressierten sind eingeladen, bei diesem Spaßturnier mitzuspielen und die einmalige Atmosphäre auf der schönen Clubanlage zu genießen.

Auch in diesem Jahr wird es wieder einen „Bonus“ für Neumitglieder geben. Zum einen entfällt bei Eintritt in den Tennisverein die Aufnahmegebühr, zum anderen erwartet jedes neue Mitglied ein Präsent des Vorstands. ATCB-Trainer Tom Stosic wird für Erwachsene und Kinder ein kostenloses Probetraining anbieten.

Bürgerstand mit Energieberatung

Friedrichsdorf (fw). Zum Saisonstart des Bürgerstandes der Stadtverwaltung am Samstag, 25. April, von 9 bis 12 Uhr auf dem Wochenmarkt am Landgrafenplatz informieren Energieberater Frank Eckert und Umweltberater Jörg Naumann über die Nutzung erneuerbarer Energien und über das Energiesparen. Es werden u.a. die Möglichkeiten zur Nutzung von Solarenergie gezeigt.

Anmelden zum Dillinger Künstlermarkt

Dillingen (hw). Der Gesangverein „Eintracht Dillingen“ veranstaltet am Sonntag, 28. Juni, von 11 bis 18 Uhr den 3. Dillinger Künstlermarkt im Dillinger Vereinshaus. Tische können bis zum 21. Juni unter Tel. 0171-3077625 bei Susanne Herrmann reserviert werden. Verkauft werden können Seidenblumen, Deko, Likör, Marmelade, Taschen, Topflappen, Vliesdecken, Töpferartikel, Puppen, Ketten, Bilder, Karten, Holzarbeiten, Filze, Lampen und Teelichter sowie Serviettentechnik.

Hauptversammlung der SPD Friedrichsdorf

Friedrichsdorf (fw). Die SPD Friedrichsdorf lädt ihre Mitglieder zur Jahreshauptversammlung am Freitag, 24. April, um 19 Uhr in das Kolleg der „Bürgerstuben“, Dreieichstraße 22, ein. Neben einer Aussprache zum Ergebnis der Bürgermeisterwahlen, zur Situation und zu den Planungen der SPD werden auch aktuelle Themen wie der Standort des Waldkrankenhauses und die Betreuung und Unterbringung von Obdachlosen in Friedrichsdorf diskutiert.

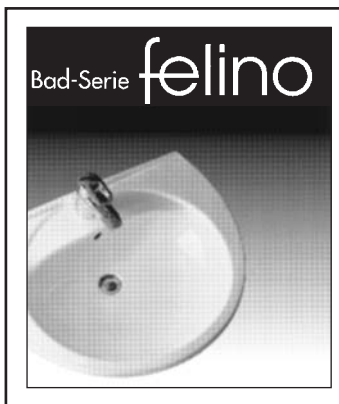

Lebendiges Köppern

Köppern (fw). Der Verein „Lebendiges Köppern“ lädt ein zu seiner Jahreshauptversammlung am Donnerstag, 30. April, um 19.30 Uhr im Forum Friedrichsdorf, Dreieichstraße 22. Auf der Tagesordnung stehen unter anderem der Tätigkeitsbericht des Vorsitzenden für das Jahr 2008 mit Ausblick für dieses Jahr sowie der Bericht des Schatzmeisters. Im Anschluss wird zum Vortrag des Ehrenmitglieds August Will über „Köpperner Edelhessisch“ eingeladen.

Schönwetter-Basar

Burgholzhausen (fw). Nur bei schönem Wetter findet der Basar für Kinderkleidung und Spielsachen mit Kaffee und Kuchen der Kita „Spatzennest“, Rodheimer Straße 22, am Samstag, 25. April, um 14 Uhr statt.

Ortsführung durch Seulberg

Seulberg (fw). Durch Seulberg, die vermutlich älteste Siedlung im Hochtaunuskreis, führt am Samstag, 9. Mai, um 14 Uhr Friedrich Wilhelm Jeckel. Er ist dort aufgewachsen und kennt den Freihof, die Sieben-Häuser-Gasse, den Dinghof, den Krottenteich, den Schafhof, den Aulofen – und auch Jekkels Vorfahren gehörten der Töpferzunft an. Beim Spaziergang lernt man Seulberg als einen typischen „Rundling“ kennen, erfährt viel Unbekanntes aus der Vergangenheit des Ortes und sieht auch das Haus des „Hexenpfarrers“ Christian Zahn. Ausgangs- und Endpunkt ist das Heimatmuseum, Alt-Seulberg 46, in der Ortsmitte gegenüber der evangelischen Kirche, die ebenfalls besichtigt wird. Nach dem etwa zweistündigen Rundgang treffen sich die Teilnehmer in der gemütlichen Museums-Klause zu Kaffee und Kuchen. Der Preis einschließlich Kaffee und Kuchen beträgt sechs Euro. Eine Anmeldung ist bei Brigitte Wenzel, Tel. 06172-778496, erforderlich. Um Vorabüberweisung des Betrages auf das Konto Nr. 48097286 des Vereins für Geschichte und Heimatkunde bei der Taunus-Sparkasse, BLZ 512 500 00, wird gebeten.

Zweiter Platz beim Kita-Kicker-Cup

Beim Kita-Kicker-Cup in der Turnhalle der Gesamtschule am Gluckensteinweg in Bad Homburg belegten die Hortkinder des Kinderhauses Burgholzhausen den zweiten Platz. Beim Turnier traten 16 Mannschaften der Horte aus dem Hochtaunus- und Maintaunuskreis gegeneinander an. Erst im Finale unterlag die bis dahin ungeschlagene Mannschaft des Kinderhauses mit 2:1 Toren der Mannschaft des Kinderhortes Hessengärten aus Bad Homburg. Die Mannschaft präsentierte sich mit Trainer Jan Wieland, Tim Kopfermann, Marian Vesper, Lennart Makus, Julian Vesper, Nina Cutura, Tobias Gutgesell und Trainer Carsten Ache (stehend von links nach rechts), Kevin Marx, Daniel Marx, Lennart Jacobi, Alexander Muthig und Constantin Grösser (kniend von links nach rechts) sowie mit Torwart Luca Fuchs (liegend).

PRS-Schüler in Gilboa unterwegs

Friedrichsdorf (fw). Mit Besuchen von Schülern in Geva, einem Kibbuz im Distrikt Gilboa, hat die Partnerschaft zwischen dem Hochtaunuskreis und dem Kreis Gilboa einst ihren Anfang genommen. An diese Anfänge möchte Landrat Ulrich Krebs nun anknüpfen und so ermöglichte der Hochtaunuskreis einer Schülergruppe der Philipp-Reis-Schule eine Reise nach Gilboa. Unter Leitung der Kreistagsvorsitzenden Madeleine Funke werden die elf Schüler mit ihren Lehrern noch bis zum 28. April das Leben in Israel kennenlernen und Kontakte zur den Schule in Ein Harod und zur Achva-Schule in Taibe aufnehmen. Der Friedrichsdorfer Bürgermeister Horst Burghardt begleitet die Gruppe ebenfalls auf dieser Reise.

„Mir ist es ein wichtiges Anliegen den Austausch zwischen Jugendlichen zu fördern. Der Hochtaunuskreis wird weiteren Schulen im Landkreis die Reise nach Gilboa anbieten. So können wir die Jugendlichen für die Partnerschaft mit Gilboa begeistern. Nur durch persönliche Kontakte können sie eine Beziehung zu den Menschen in Gilboa aufbauen und die Partnerschaft über die Generationen weiterführen“, so Landrat Ulrich Krebs.

Auf die Jugendlichen wartet ein vielseitiges Programm. Zunächst einmal steht das Kennenlernen beiden Schulen im Vordergrund. Es schließen sich ein Besuch der Gedenkstätte Yad Vashem in Jerusalem, der Golanhöhen und des See Genezareth, ein Ausflug nach Tel Aviv, zum Toten Meer und eine Wanderung zur Festung Masada an.

Die Schüler sind in Gastfamilien untergebracht. Die Jugendlichen der Gastfamilie nehmen an allen Ausflügen teil, so dass ein reger Austausch zwischen den Jugendlichen stattfinden kann.

Egon Hemmann sammelt wieder Korken

Friedrichsdorf (fw). Naturkorken von Wein- und Sektflaschen bestehen aus einem nachwachsenden Rohstoff, der Rinde der Korkeiche. Von der Neupflanzung einer Korkeiche bis zur ersten Ernte vergehen 25 Jahre. Auch danach darf die Rinde nur alle sieben bis zehn Jahre geerntet werden. Durch Übernutzung wird die Korkeichenkultur bedroht. Durch die Sammlung und Wiederverwertung von Wein- und Sektkorken können die Korkeichenbestände geschützt werden. Aus den Flaschenkorken wird Korkgranulat hergestellt, dass zum Beispiel wieder für Fußböden, als Dämmstoff oder für Schuhsohlen verwendet werden kann. Kork-Recycling vermindert den drohenden Raubbau an der Korkeiche.

Die Korkensammlung in Friedrichsdorf wird seit vielen Jahren von Stadtrat Egon Hemmann organisiert. Die gesammelten Korken gehen an die gemeinnützige Schweinfurter Kork GmbH. Dort sind Langzeitarbeitslose und behinderte Menschen damit beschäftigt, sie weiterzuverarbeiten. Im Jahr 2005 wurden 730 Kilogramm gesammelt.

Sammelstellen gibt es auf dem Bauhof und im Rathaus. Der Bauhof ist geöffnet mittwochs von 17 bis 20 Uhr, freitags von 13 bis 17 Uhr und samstags von 9 bis 13 Uhr.

Machen sie mit!
– Filme / Games leihen – Bonuspunkte sammeln – Prämien gewinnen
Weitere Informationen zu den Prämien erhalten Sie unter:
www.world-of-video.de
· *Spielfilm und Erotik DVDs als Neu- und Gebrauchtware in großer Auswahl im Verkauf.*
· *Ab sofort Wii und PS3 Konsole im Verleih*
Das DVR-Team Bad Homburg freut sich auf Ihren Besuch.
Hessenring 97 · 61348 Bad Homburg
Tel.: 0 61 72 / 2 07 04
Öffnungszeiten:
Mo.–Sa.: 10–22 Uhr, Sonn- und Feiertags geschlossen

Gesprächsabend

Köppern (fw). Die ev. Kirchengemeinde Köppern lädt zu einem Vortrags- und Gesprächsabend „Pluralistische Theologie der Religionen“ am Mittwoch, 29. April, um 20 Uhr im ev. Gemeindezentrum, Dreieichstraße 20, ein. Referent ist der Pfarrer und Religionswissenschaftler Dr. Fritz Huth.

Pfadfinder tauschen 100 Meter Bahnschwellen aus

Friedrichsdorf (fw). Die Pfadfinder vom Stamm der „Grauen Wölfe“ starten ein neues Großbauprojekt. Auf dem Heimgelände gegenüber dem S-Bahnhof in Friedrichsdorf sind Ende der Siebzigerjahre auf ca. 100 Metern die alten Holzschwellen der Deutschen Bundesbahn verbaut worden.

Die Bahn entsorgte in den Siebziger- und Achtzigerjahren über diverse Gartenprojekte ihren Sondermüll. Heute ist bekannt, dass die Schwellen hochgiftig und mit Pestiziden belastet sind. Die Schwellen sind ca. 2,5 Meter lang und 200 Kilogramm schwer. Auf die Pfadfinder wartet somit ein gewaltiges Stück Arbeit, denn die Schwellen sind wahrscheinlich bis zur Hälfte im Boden versenkt und müssen mühselig frei gegraben werden.

Unterstützt werden die „Wölfe“ bei diesem Vorhaben erneut von einer der größten Stiftungen in Deutschland, die die Baumaßnahme und das Konzept der Pfadfinder (professionelle Anleitung durch einen Handwerker und vor allem viel Eigenleistung) für förderungswürdig befand.

Nach dem Austausch der Heizungsanlage, der Erneuerung der Fenster, der Dachisolierung, der Neugestaltung der Außenfassade und dem Kaminneubau sind nach Abschluss dieses Projekts fast alle Altlasten des alten Trägervereines beseitigt und das Haus ist für die nächsten Pfadfindergenerationen gerüstet.

Ein Wermutstropfen allerdings bleibt den Pfadfindern und den Friedrichsdorfern. Alle vorangegangenen Projekte konnten die Pfadfinder mit Friedrichsdorfer Handwerksbetrieben realisieren. Nur an die Außenanlage traute sich kein Friedrichsdorfer Unternehmen heran. Über Monate zogen sich die Gespräche hin, meist ergebnislos. Was besonders bedauerlich ist, wie der Kassenwart Carsten Tusch berichtet. Eine klare Absage hätte allen Beteiligten Zeit erspart, aber dazu war wohl kein Gartenbauunternehmen bereit.

Kompetente Unterstützung fanden die Pfadfinder nun in der Firma Garten-, Landschafts- und Carportbau Martin Quirin in Oberursel,

Diese Bahnschwellen wollen die Pfadfinder vom Stamm der „Grauen Wölfe“ entsorgen.

die die Pfadfinder die nächsten Wochen im Baggern und Neubau der Hangbefestigung anleiten wird.

Die neue Befestigung wird zukunftsträchtiger und umweltbewusster gestaltet als die alte. Im sogenannten Berliner Verbau wird der Hang zukünftig abgefangen.

Trauergesprächskreis

Friedrichsdorf (fw). Der Trauergesprächskreis Friedrichsdorf trifft sich am Donnerstag, 30. April, um 15.30 Uhr im im Gemeindehaus St. Bonifatius, Ostpreußenstraße, in Seuberg. Die Teilnahme ist kostenlos, eine kleine Spende ist willkommen. Weitere Informationen beim Hospiztelefon, Telefon 06172-398771.

Ausstellungen

Narretei – Ei und Maske, Verein für Geschichte und Heimatkunde, mittwochs und donnerstags 9-12 Uhr, sonntags 14-17 Uhr, Heimatmuseum Seulberg, Alt-Seulberg 46 (bis 26. April)

Traditionell und experimentell – Radierungen von Annette Bierwirth, Rathaus Friedrichsdorf, Hugenottenstraße 55 (bis 30. April)

„Frühling und Farbspiele“ – Bilder von Elke Riad-Siewert, Nassauische Sparkasse, Hugenottenstraße 59 (bis 8. Mai)

Acrylmalerei von Henrike Klopffleisch, Montag bis Freitag 8-12 Uhr und Donnerstag 14-18 Uhr, Standesamt, Hugenottenstraße 55 (bis Ende Oktober)

Donnerstag, 23. April

Bürgerversammlung zur Innenstadt-Entwicklung (Milupa-Gelände), Forum Friedrichsdorf, Dreieichstraße 22, 19.30 Uhr

Kellerkabarett „Lieber lügen als kurze Beine“ mit Frank Sauer, Garniers Keller, Hugenottenstraße 117, 20 Uhr

Freitag, 24. April

Kindertheater „Hexe Lilli und der verrückte Ritter“ mit dem „Theater auf Tour Frankfurt“, Forum Friedrichsdorf, Dreieichstraße 22, 15 Uhr

Folkabend mit dem „Duo Pipeline“ alias Dermot Hyde und Tom Hake, Garniers Keller, Hugenottenstraße 117, 20 Uhr

Mitternachtssport, Veranstalter: Jugendpflege der Stadt Friedrichsdorf, Sporthalle der Philipp-Reis-Schule, Hoher Weg, 22-1.30 Uhr

Samstag, 25. April

Basar für Kinderkleidung und Spielsachen, Kita Burgholzhäuser Spatzennest, Rodheimer Straße 22, 14 Uhr

Musikalische Lesung mit Verena Blecher und Wolfgang Mayer, Garniers Keller, Hugenottenstraße 117, 20 Uhr

Sonntag, 26. April

Saisoneröffnung des Tennisclubs Burgholzhausen, Tennisanlage, 10 Uhr

Tag der offenen Tür des „Alten Rathauses“ Burgholzhausen und Mühlenwanderung (10.30 Uhr), Veranstalter: Verein „Altes Rathaus“, 12-15 Uhr

Saisoneröffnung des Tennisclubs Friedrichsdorf, Tennisanlage, Grenzstraße, 11 Uhr

Frühlingsfest des Landfrauenchors Burgholzhausen, Vereinshaus „Alte Schule“, Königsteiner Straße 12, 14 Uhr

Dienstag, 28. April

Offenes Treffen des CDU-Stadtverbands, Restaurant „Stadt Berlin“, Berliner Straße 1, 20 Uhr

Mittwoch, 29. April

Konzert der Musikschule Friedrichsdorf auf dem Reis-Klavier, Philipp-Reis-Haus, Hugenottenstraße 93, 18 Uhr

Vortrag „Pluralistische Theologie der Religionen“, ev. Kirchengemeinde Köppern, Gemeindezentrum, Dreieichstraße 20, 20 Uhr

Samstag, 2. Mai

Frühlingskonzert der MSS Bigband, Forum Friedrichsdorf, Dreieichstraße, 20 Uhr

Die **Friedrichsdorfer Woche** sucht
zuverlässige Träger
Folgendes Gebiet ist ab sofort neu zu besetzen:
Stettiner Ring
Nähere Infos unter Tel. 0 61 71 / 62 88 - 0

GETRÄNKEABHOLMARKT
TRINK Paradies
FRIEDRICH KRAUS
GLUCKENSTEINWEG 65 · BAD HOMBURG – KIRDORF
TELEFON (0 61 72) 93 70 57
UNSER ANGEBOT ZUM
„TAG DES BIERES“
Albirsbacher Klosterbräu Pils
Darmstädter Braustübl Pils

Dr. Barbara Dölemeyer erhielt das Verdienstkreuz 1. Klasse

Bad Homburg (hw). Professor Dr. Barbara Dölemeyer ist am Mittwoch für ihr jahrzehntelanges Engagement um die hessische Geschichte mit dem Verdienstkreuz 1. Klasse des Verdienstordens der Bundesrepublik Deutschland ausgezeichnet worden. Die Ehrung wurde durch Staatsminister Jürgen Banzer vorgenommen. Er würdigte in seiner Laudatio das Lebenswerk Professor Dr. Dölemeyers.

„Professor Dr. Barbara Dölemeyer gelingt der Spagat zwischen anspruchsvoller historischer Forschung und verständlicher Vermittlung an die interessierte Öffentlichkeit hervorragend. Unter großem persönlichen Einsatz und unter Zurückstellung von eigenen Interessen hat sie sich über viele Jahre hinweg mit einem hohen Maße an Gemeinsinn, Sachkenntnis und Tatkraft Verdienste im historischen und kulturellen Bereich erworben“, so Banzer.
Der Minister skizzierte einige Stationen des ehrenamtlichen Engagements von Professor Dr. Dölemeyer. So ist sie Vorsitzende des Vereins „Freunde des Frankfurter Max-Planck-Instituts für europäische Rechtsgeschichte“ Sie ist Mitglied der Hessischen Historischen Kommission in Darmstadt, der Historischen Kommission für Nassau, der Frankfurter Historischen Kommission, der Gesellschaft für Frankfurter Geschichte, des wissenschaftlichen Beirates der Hessischen Kirchengeschichtlichen Vereinigung und des wissenschaftlichen Beirates der Friedrich-Hölderlin-Gesellschaft. Im Rahmen dieser ehrenamtlichen Tätigkeiten konzipierte und plante Frau Dr. Dölemeyer zahlreiche aufsehenerregende Ausstellungen und kulturelle Projekte. Großen Einsatz zeigt sie auch für das Saalbergmuseum und bei der Vermittlung der Stadt- und Regionalgeschichte von Bad Homburg. Darüber hinaus leitete sie den Arbeitskreis Friedrichsdorfer Geschichte.

Wir lieben den Platzenberg
Wir misstrauen Dr. Jungherr

Wir wählen
MICHAEL KORWISI
zum Oberbürgermeister

Familie Fischer, Familie Hübner
Familie Schichtel
Berliner Siedlung

Herr Krug (SPD) will als Auswärtiger unsere Stadt regieren.

Herr Korwisi (Grüne) will als Kirdorfer unsere Stadt regieren und insbesondere durch die Straßen gehen, für die er als Dezernent verantwortlich war.
Vielleicht nicht ganz erfolgreich?

Wir – die CDU und die Mittelstands- und Wirtschaftsvereinigung der CDU – haben einen besseren Vorschlag:

Frau Dr. Ursula Jungherr
die aktuelle Oberbürgermeisterin.

Sie verspricht nicht jedem alles, sondern weiß aus Erfahrung, was zu tun ist.
Sie hat langjährige Erfahrung in der Verwaltung und ist kein Hasardeur.

Wählen Sie Qualität und Erfahrung.
Wahlen Sie Frau Dr. Ursula Jungherr.

MIT Hochtaunus
Klaus-Peter Meinzer
Vorsitzender

SPD-Wahlparty

Bad Homburg (hw). Um 19.30 Uhr beginnt am Sonntag, 26. April, die Wahlparty der Bad Homburger SPD in der Gaststätte „Johannisberg“ in der Thomasstraße 5. Alle interessierten Bürger und Anhänger von Karl Heinz Krug sind eingeladen, den Wahlabend gemeinsam mit dem Kandidaten zu verbringen.

DRK-Wanderung

Bad Homburg (hw). Das Rote Kreuz lädt ein zu einer Wanderung zum Herzberg am Donnerstag, 30. April. Treffpunkt ist um 11.15 Uhr am Finanzamt, Kaiser-Friedrich-Promenade.

Flohmarkt

Bad Homburg (hw). Der nächste Flohmarkt auf dem Schlossplatz findet am Samstag, 2. Mai, von 6 bis 13 Uhr statt. Karten für einen Standplatz können ab Montag, 27. April, im Stadtladen im Rathaus erworben werden.

Weiltal-Wanderung

Bad Homburg (hw). Eine Wanderung im Weiltal mit dem Roten Kreuz Bad Homburg findet am Mittwoch, 29. April, statt. Treffpunkt ist um 13.15 Uhr am Finanzamt (Bushaltestelle), Kaiser-Friedrich-Promenade.

HealthCity PREMIUM
WELLNESSTAGE
20.04. bis 26.04.2009
Wir laden Sie herzlich ein unseren Premium Club kennzulernen. Testen Sie unverbindlich unsere vielfältigen Fitness- und Wellnessangebote in einer einzigartigen Atmosphäre.
Kosmetik, Massagen, Ernährungstipps und Yogakurse erwarten Sie!
HealthCity Premium · Niederstedter Weg 12 · 61348 Bad Homburg
06172/30 99 99 www.healthcity.de

Aria
Teppich-Werkstatt
Reparatur & Fachwäsche
seit 30 Jahren Erfahrung
Gratis Abhol + Bringdienst
P im Hof
Wallstr. 18 · Bad Homburg
Tel. 0 6172/68 23 93

Der Sternenhimmel im April

Bad Homburg (hw). Zu ihrer monatlichen Planetariumsvorführung lädt die Astronomieschule Oliver Debus am Freitag, 24. April, um 19.30 Uhr in das Weltraummuseum in der Valkenierstraße 10 ein. Der frühsommerliche Sternhimmel im Mai mit seinen unscheinbaren Schätzen wird vorgestellt. Dazu gibt es Informationen zur Planetenbeobachtung. Außerdem erfährt der Teilnehmer wann die Internationale Raumstation wieder sichtbar wird.
Die Teilnahmegebühr beträgt für Erwachsene fünf Euro und für Kinder 2,50 Euro. Eine Anmeldung zu der Veranstaltung ist wegen der begrenzten Plätze unbedingt notwendig. Diese nimmt die Astronomieschule Oliver Debus unter Tel. 935116 oder E-Mail: info@astronomischule.de entgegen.

Großes Gewinnspiel
Bad Homburger Woche

Wer den nachfolgenden Text aufmerksam liest, der ist im Vorteil, denn jede Firmenvorstellung enthält eine Gewinnspielfrage, die sich auf die jeweils vorgestellte Firma bezieht. Kleiner Hinweis: Die Lösung (besonders gekennzeichnet) ist den unter dem Firmenporträt aufgeführten Anzeigen zu entnehmen.
Die Lösungen bitte schriftlich an Hochtaunus Verlag, Vorstadt 20, 61440 Oberursel oder per E-Mail an verlag@hochtaunusverlag.de senden.
Der Gewinner wird aus den schriftlichen Lösungseinsendungen gezogen und darf sich über einen Gutschein im Wert von 100 Euro freuen. Einsendeschluss ist Donnerstag, 30. April. Der Rechtsweg ist ausgeschlossen.
Diesmal bezieht sich das Lösungswort auf das diesjährige Highlight des Restaurants und Cafés Lather's.

Lather`s
Restaurant und Café

Seit fünf Jahren finden die Gäste den Weg in Lather's Brasserie und Café in den Louisen Arkaden – und das jeden Tag von 9 bis 19 Uhr.

Den Tag beginnen kann man bei Lather's mit einem umfangreichen Frühstück, das in verschiedensten Varianten serviert wird. Auf ein abwechlungsreiches Mittagessen kann sich der Gast ebenfalls freuen. Jede Woche wird eine neue Wochenkarte mit vielen saisonalen Gerichten erstellt. Je eins davon erhält man an einem Wochentag zum Stammessenspreis von weniger als sechs Euro. Natürlich kann man auch Speisen aus der Hauptkarte wählen. Derzeit kreiert Küchenchef Werner Goy neben frischem Spargel oder leckeren Hüftsteaks auch Wildspezialitäten, wie Wildschweingulasch oder Rehbraten von Wild aus heimischen Wäldern. Ebenfalls abwechslungsreich wie umfangreich ist die Auswahl an Kuchen und Torten.

Ein großes „All you can eat“-Frühstücks- und Mittagsbüfett für weniger als zehn Euro mit beliebten Leckereien, wie verschiedene Brötchen und Brotsorten, Müslis, Flakes, Marmeladen, Eiergerichten, Wurst- und Käseplatten, Quarks, Joghurts, Obstsalat, Suppen, Eintöpfe, Nudel- und Hauptgerichte, Desserts und andere feine Dinge warten auf den Gast beim Sonntagsbrunch, das von 10 bis 14 Uhr angeboten wird.
Hier empfiehlt Inhaber Dirk Lather eine Tischreservierung unter: Tel. 690580.

Der Gastraum mit seinem gemütlichen Ambiente, die große Terrasse und auch der große Raucherbereich sind barrierefrei zu erreichen. So können auch Rollstuhlfahrer oder Personen mit Rollatoren alle Gastbereiche problemlos besuchen. Dirk Lather weist abschließend darauf hin, dass man im Parkhaus Louisen Arkaden eine Stunde kostenfrei parken kann.

Was ist in diesem Jahr das Highlight für das Lather's?

_ u _ i _ _ u _

IN DEN ANZEIGEN DIESER KUNDEN FINDEN SIE DIE LÖSUNGEN UNSERES GEWINNSPIELS:
· Restaurant und Café Lather's · Claus Krell Optik ·
· Foto Quelle Partner Foto Blecher · Leder Atelier · Vivendi Mode + Accessoires ·

Bad Homburg wählt.

Michael Korwisi

Ihr unabhängiger Kandidat für das Amt des Oberbürgermeisters: Wahl am 26. April 2009.
www.korwisi.net

So geht's!

Personen

Der Vorstand des Verkehrsverbandes Hochtaunus (VHT) hat **Arne Behrens** als neuen Geschäftsführer ab dem 1. Mai bestellt. „Arne Behrens kennt die Belange des Öffentlichen Personennahverkehrs in all ihren Facetten. Wir haben mit ihm einen Geschäftsführer gewonnen, der im Konzern Deutsche Bahn groß geworden ist und über eine hervorragende Qualifikation und gewinnende Persönlichkeit verfügt", so der Vorsitzende des Verbandsvorstands, Landrat Ulrich Krebs. „Behrens hat Erfahrungen im Verkehrsmanagement, der Angebotsplanung, war an Controllingprojekten beteiligt und verfügt über zahlreiche Kenntnisse in Marketing und Vertrieb". Weitere Stationen seines beruflichen Werdegangs waren die Berliner Verkehrsbetriebe und eine Beratungsfirma für den Öffentlichen Personennahverkehr. Arne Behrens ist verheiratet und hat zwei Kinder. Der Schwerpunkt der Arbeit des 45-jährigen Diplom-Kaufmanns wird zunächst die Sicherstellung eines reibungslosen Busverkehrs im Verbandsgebiet sein.

Entspannungskurs

Bad Homburg (hw). Der Kneipp-Verein Bad Homburg bietet ab dem 15. Mai einen siebenwöchigen Entspannungskurs in der Turnhalle in der Frölingstraße 51 jeweils von 19 bis 20.30 Uhr an. Die Teilnehmer werden auf sanfte und angenehme Weise zur inneren Harmonie und Lebensfreude geführt. Anmeldung und Information bei Ursula Wiesenhofer, Tel. 45944

Ausstellung über Johannes Calvin

Dornholzhausen (hw). Vor 500 Jahren, am 10. Juli 1509, wurde Johannes Calvin geboren, der als „Gründungsvater" des reformierten Protestantismus gilt. Die Waldenserkirchengemeinde in Dornholzhausen erinnert mit einer Ausstellung im Gemeindehaus, Dornholzhäuser Straße 12, an das Leben und Wirken des Genfer Theologen. Sie ist noch bis zum 26. April zu sehen. Die Öffnungszeiten sind Freitag und Samstag von 9 bis 18 Uhr sowie Sonntag von 11 bis 18 Uhr. Führungen und Sondertermine können unter Tel. 32888 vereinbart werden. Die Ausstellung ist eine Wanderausstellung der Evangelischen Kirche Deutschland (EKD) und des Reformierten Bundes.

40 Jahre Tiffany
Großer Jubiläumsverkauf
vom 24. 04. 09 bis 30. 05. 09
Gr. 34-46/48
% Mo.-Fr. von 10-18.30 Uhr
Sa. von 10-15.00 Uhr %
DORNBACHSTR. 30
61440 OBERURSEL/Ts · Tel. 0 6171/2 58 76

Englische Landschaftsgestaltung als Vorbild für Parks in Europa

Bad Homburg (hw). Der Verein für Geschichte und Landeskunde Bad Homburg lädt zusammen mit der Stiftung Mitteldeutscher Kulturrat am Mittwoch, 29. April, um 19.45 Uhr im Kurhaus zum Vortrag „Ornamented Farm – englische Landschaftsgestaltung als Vorbild für Parks in Europa" mit Dr. Herbert Pruns, Präsident der Stiftung Mitteldeutscher Kulturrat, Bonn, ein.

Mit dem Begriff, „ornamented Farm" verbindet sich eine komplexe Idee der ästhetischen Landschaftsgestaltung auf der Grundlage einer rationellen Landbewirtschaftung. Auf dem geistigen Hintergrund der Aufklärung, ihrer Philosophie und Ökonomie entstanden im 18. Jahrhundert Landschaftsgärten, Landschaftsparks und ornamented Farmen. Die ornamented Farm steht ideengeschichtlich und inhaltlich neben dem englischen Landschaftsgarten und dem Landschaftspark. Diese Gestaltungsformen verkörpern aus heutiger Sicht Ideen und Programme. Ideengeschichtlich reichen deren Wurzeln bis in die Antike hinein. Während der Landschaftsgarten und der Landschaftspark in der Literatur vielfältig behandelt worden sind, wurde die ornamented Farm als Idee und Programm wissenschaftlich noch nicht aufgearbeitet.

Autogrammstunde mit „beFour"

Bad Homburg (hw). Mit „Ding-A-Dong" erschien die neue „beFour"-Single aus dem Erfolgsalbum „Friends 4 Ever". Das Quartett mit Manou, Alina, Dan und Angel ist auch mit dem viertem Album auf der Erfolgsspur, stieg doch „Friends 4 Ever" in Deutschland, Österreich und der Schweiz aus dem Stand heraus in die Top Ten ein. Aus diesem Grund erfüllt die Popgruppe „beFour" zum zweiten Mal die Autogrammwünsche ihrer großen und kleinen Fans am Freitag, 24. April, um 17 Uhr im Restaurant Café in der zweiten Etage der Karstadt-Filiale in der Louisenstraße.

Die Bad Homburger Woche im Internet:
www.hochtaunusverlag.de

Kein böses Erwachen für den Platzenberg nach der OB-Wahl!

Deshalb kommt für mich nur
MICHAEL KORWISI
als Oberbürgermeister in Frage

Claus Schenkelberg

Unfall unter Medikamenteinfluss

Bad Homburg (hw). Eine 19-jährige Autofahrerin fuhr am Freitag um 9.50 Uhr mit ihrem Auto den Bommersheimer Weg in Richtung Hindenburgring. Ein 34-Jähriger fuhr die Seifgrundstraße in Richtung Bommersheimer Weg. Die Frau missachtete den von rechts kommenden, vorfahrtsberechtigten Autofahrer und stieß mit ihm zusammen. Sie hatte vor dem Unfall Medikamente eingenommen, weshalb eine Blutentnahme durchgeführt und der Führerschein einbehalten wurde.

Bad Homburg wählt seinen neuen Ober-bürgermeister Michael Korwisi.

Jetzt den Wechsel!

Ein Abend mit römischen Rezepten

Hochtaunus (how). Rund ums Essen und Trinken geht es in der Führung am Abend „Den Römern auf den Geschmack kommen", zu der das Römerkastell Saalburg am Freitag, 15. Mai, um 19 Uhr einlädt. Auf ihrem Rundgang lernen die Gäste Ausstellungsstücke und inszenierte Räume kennen, die das genussvolle Thema anschaulich vermitteln: Wie sahen die Kochgefäße und das Geschirr aus, welche Tischsitten kannten die Römer, was gab es bei den Soldaten zu essen?

Nur zuhören und zuschauen bei diesem Thema – das verbietet sich von selbst. Deshalb gibt es unterwegs kleine Köstlichkeiten nach römischen Rezepten zum Probieren.

Für die neunzigminütige Führung ist eine Anmeldung bis zum 30. April erforderlich unter Tel. 06175-93740 (montags bis freitags von 10 bis 15 Uhr). Sie kostet 19 Euro (inklusive Eintritt und Kostproben während der Führung). Wer möchte, kann den Abend mit Wein und weiteren römischen Speisen im Museumscafé Taberna ausklingen lassen. Um besser planen zu können, wird gebeten, diesen Wunsch bei der Anmeldung zu äußern.

Noch einmal gibt es in diesem Jahr eine „Kulinarische Führung am Abend" am Freitag, 25. September. Anmeldung bis 11. September.

- Anzeige -

Psychologisch-philosophische Gesprächsgruppe „Selbstbewusstsein"

„Tu, was Du willst." Das klingt, als müsse man es nur tun. Wenn wir uns aber ernst nehmen, wird es zur lebenslangen Aufgabe. Insbesondere gehört dazu ein klares Bewusstsein davon, wer ich bin, was ich kann, was nicht und warum.

In Bad Homburg trifft sich seit September 2008 wöchentlich eine Gesprächsgruppe zum Thema „Selbstbewusstsein". Ihre Besonderheit liegt in der doppelten Leitung durch eine Psychologin und einen Philosophen. Die psychologische Erfahrung mit Erlebnissen und Gefühlen und die philosophische mit Widersprüchen und Hindernissen im Selbstverständnis der Menschen ergänzen einander. Nicht um Therapie, sondern um einen gemeinsamen Prozess der Selbsterkenntnis geht es hier.

Die Gruppe setzt sich aus interessierten, nachdenklichen und neugierigen Frauen und Männern im Alter zwischen ca. 30 und 70 Jahren zusammen, die über persönliche und berufliche Lebenssituationen reflektieren. Geleitet werden diese Reflexionen von der Psychologischen Psychotherapeutin Helga Metz und dem Philosophen Dr. Martin Mühl.

Die Gesprächsgruppe trifft sich jeden Mittwoch von 19.30 bis 21.00 Uhr in Bad Homburg. Anfragen und Anmeldungen per Telefon unter 06172/682574 an Helga Metz oder an Dr. Martin Mühl unter 0611/5045705; per E-mail an metzhelga@gmx.de oder dr.muehl@anphil.de. Die Teilnahmegebühr beträgt 25,- pro Sitzung.

Hohe Gewerbesteuereinnahmen sichern die Investitionen

Bad Homburg (leb). „Damit bin ich sehr zufrieden," kommentiert Oberbürgermeisterin und Stadtkämmerin Dr. Ursula Jungherr die Jahresrechnung für 2008, die sie jetzt vorgelegt hat. „Wir konnten viel investieren und verfügen über eine ausreichende Rücklage, die die Stadt in die Lage versetzt, auch weitere Investitionen zu tätigen." Das Volumen der Jahresrechnung beträgt 271,6 Millionen Euro und hat sich damit gegenüber dem Vorjahr 2007 um 4,3 Prozent vermindert. Der Verwaltungshaushalt schließt ausgeglichen mit 212,4 Millionen Euro ab.

Das Ergebnis wird maßgeblich von der Gewerbesteuer in Höhe von 99,3 Millionen Euro bestimmt. Das ist das zweitbeste Ergebnis nach dem Jahr 2007, in dem mit 103 Millionen Euro Gewerbesteuer die Hundert-Millionen-Grenze überschritten wurde. Ursula Jungherr weist in diesem Zusammenhang darauf hin, dass „nur" 40 Prozent der Gewerbesteuereinnahmen der Stadt bleiben. Der größere Rest geht an Bund und Land, vor allem aber an den Hochtaunuskreis. Der Gemeindeanteil an der Einkommensteuer liegt bei rund 34,8 Millionen Euro. Der Vermögenshaushalt schließt ausgeglichen mit 59,2 Millionen Euro.

„Die Jahresrechnung weist eine Rücklage in Höhe von rund 102 Millionen Euro aus", erläutert Oberbürgermeisterin Dr. Ursula Jungherr die Vorlage. Rund die Hälfte dieser Mittel (45,9 Millionen Euro) ist für Investitionen im Jahr 2009 bereits eingeplant. „Die Stadt ist gerüstet für die anstehenden großen Ausgaben", so Jungherr.

Weitere 14 Millionen in der Rücklage sind für zusätzliche Belastungen im Rahmen des Finanzausgleichs vorgesehen. Dazu zählen die höheren Ausgaben für die Kreis- und Schulumlage. Weitere 34,6 Millionen sind Ausgabereste aus dem Haushaltsjahr 2008, darunter noch ausstehende Rechnungen für den Bau der Feuerwache in Höhe von 2,4 Millionen Euro und die Beschaffung von Fahrzeugen für die Feuerwehr (2,1 Millionen Euro). Enthalten sind auch Mittel für Grunderwerb in Höhe von 4,5 Millionen Euro sowie eine Million Euro für Planungsleistungen und Arbeiten am Bahnhof.

Schulden hat die Stadt Bad Homburg trotzdem, und zwar durch den Kauf der betreuten Wohnanlage in der Bertha-von-Suttner-Straße in Dornholzhausen. Dabei hat die Stadt ein altes Darlehen des Landes Hessen mit übernommen. Die Konditionen sind so günstig, dass es unsinnig gewesen wäre, es abzulösen. „Mit der Pro-Kopf-Verschuldung von 120 Euro kann ich gut leben, „so Dr. Jungherr.

Mehr Sorgen bereitet der Bad Homburger Oberbürgermeisterin die finanzielle Entwicklung der Spielbank. Der Anteil der Stadt an dem Erlös ist von einstmals sicheren zehn Millionen Euro auf erwartete sechs Millionen geschrumpft. Die Ursache sieht Jungherr nicht beim Management der Spielbank, sondern beim Gesetzgeber. Ausweispflicht, Rauchverbot und Werbeverbot für das Spiel, all das gelte für private Spielhallen nicht, moniert die OB. „Das kann ich nicht nachvollziehen."

26.04.09
Super Sonntag
bei Big Deal
in Rosbach
Damen- und Herrenoberteile 5 €
Damen- und Herrenjeans 10 €
Markenjeans 20 €
Live Musik mit "Walking the dog"
Essen + Trinken vom Currywursthaus
mit über 300 verschiedenen Currywürsten (Känguruh-u. Wildschweinbratwurst)
gutschein
Jeder Kunde erhält beim Einkauf gegen Vorlage des Gutscheins 1 Big Deal Hocker geschenkt!
(nur ein Gutschein pro Person)
BIG DEAL
Raiffeisenstr. 6 · 61191 Rosbach

Erwerbslosenhilfe

Bad Homburg (hw). Information, Rat und Hilfe bei Problemen mit und Fragen zu Hartz IV zum Beispiel Antragstellung, Kontrolle von Bescheiden des Landratsamtes, Hilfestellung im Widerspruchverfahren, Begleitung zu Gesprächen mit der Behörde bietet kostenlos und unverbindlich der „Erwerbslosentreff – Hilfe zur Selbsthilfe Bad Homburg“ an. Das nächste Treffen findet am Donnerstag, 30. April, von 16 bis 19 Uhr im Pfarrheim der kath. Herz Jesu-Gemeinde, Gartenfeldstraße 47, statt. Zusätzliche Infomationen über Tel. 06171-24921.

Theater auf der Burg Königstein

Hochtaunus (how). Die Königsteiner Festspielwoche „Theater auf der Burg“ präsentiert vom 31. Juli bis 5. August Musik, Kleinkunst und Schauspiel. Das Schlagzeug-Ensemble „Power! Percussion“, das Amadeustheater Wiesbaden und – nach einem Jahr Pause – auch wieder das Frankfurter Volkstheater mit Carl Zuckmayers „Fröhlichem Weinberg“ geben sich ein Stelldichein im Innenhof der Burgruine Königstein. Kleine Theaterfans dürfen sich auf das Wittener Kinder- und Jugendtheater freuen.

Anzeigen-Hotline
☎ 06171/62880

Hausgeräte Horn
Ober-Eschbacher Str. 3 · HG/Ober-Eschbach
Tel. 06172/681617 · www.horncenter.de

Parkführung zu den Heilpflanzen

Bad Homburg (hw). Zum zweiten Mal bietet die Schlossverwaltung in Zusammenarbeit mit Apotheker Michael Stoll eine Führung zu den Heil- und Kräuterpflanzen im Schlosspark an. Die Parkführung beginnt am Samstag, 25. April, um 15 Uhr unter der Libanonzeder vor dem Königsflügel mit einem Glas Orangensaft, das auf die Citrussammlung des Schlossgartens hinweisen soll. Auch die Zeder kann auf eine andere Verwendung als nur dem solitären Wachstum verweisen. Schon im Altertum wurde das Zedernharz und -öl als Heil- und Konservierungsmittel verwendet und Mumien damit einbalsamiert. Unterwegs werden Tees angeboten. Die Teilnahmegebühr beträgt acht Euro. Anmeldungen unter Tel. 9262169.

Lather's
Restaurant & Café
Louisen Arkaden
Treffpunkt netter Leute
WOCHENKARTE
27.04 - 02.05
Arg. Black Angus Hüftsteak DIENSTAG nur 6,99
an Kroketten und Salat - 8,90€
Schwedische Hackfleischbällchen MONTAG nur 5,99
in Champignonrahm & Spätzle, 7,90
pan.Schweineschnitzel mit MITTWOCH nur 5,99
Kohlrabigemüse & Salzkartoffeln,7,90€
Stangenspargel an S.Holandaise, DONNERST nur 5,99
Salzkart.(opt. Steaks, Schinken), ab 7,99€
Bunte Blattsalate mit gebr. Geflügelleber 6,90€
Elsässer Flammkuchen mit Speck & Zwiebeln 6,70€
Handkäs mit Musik, dazu Brot & Butter 6,90€
Spargelcreme - Süppchen ab 1,80€
große gemischte. Salate ab 5,90€
und vieles mehr! Stammessenpreis 10-16 Uhr.
- Hessische Spezialitäten von 09:00 - 19:00 Uhr
- Cafe & Kuchen, - Sonntagsbrunch
- Kostenlos 1 Std. Parken
- Großer Raucherbereich
- Lauter nette Leute
- Telefon: 06172-690 580
Lather's Restaurant & Café Louisen Arkaden

Chorkonzert in der Gedächtniskirche

Kirdorf (hw). In der ev. Gedächtniskirche, Weberstraße, findet am Samstag, 25. April, um 18 Uhr ein Chorkonzert statt. Der Eintritt ist frei.

Das Vokalensemble „ContraPunkt“ präsentiert Motetten und Choralsätze des 16. bis 18. Jahrhunderts, die Geburt, Wirken, Leiden und Sterben Jesu Christi eindrucksvoll beschreiben und kommentieren. Die Musikstücke - unter anderem von Thomas Tallis, Andrea Gabrieli, Giovanni Pierluigi da Palestrina, Orlando di Lasso, William Byrd, Jan Pieterszoon Sweelinck, Carlo Gesualdo, Heinrich Schütz und Johann Sebastian Bach - erklingen im Wechsel mit Lesungen aus den vier Evangelien des Neuen Testaments, so dass Musik und Texte sich zu einem spannungsvollen Bild der Lebensgeschichte Jesu verbinden.

Das Vokalensemble „ContraPunkt“ wurde 1992 in Saarbrücken gegründet. Seitdem hat das Ensemble, dessen Mitglieder in unterschiedlichen Berufen - als Juristen, Informatiker, Kaufleute und Pädagogen - tätig sind, in nahezu unveränderter Besetzung und ohne Dirigenten ein reichhaltiges Programm an geistlichen und weltlichen Vokalkompositionen vorwiegend aus Renaissance und Barock erarbeitet. Den vom Vokalensemble Contra-Punkt zusammengestellten Programmen liegt zumeist ein die Werke verbindendes Thema zugrunde, das häufig durch Rezitationen von Gedichten und Prosa ergänzt und vertieft wird.

Bundesliga-Profi Jung zu Gast bei SGO-Camp

Ober-Erlenbach (gw). Stargast beim 24. Fußball-Feriencamp der SG Ober-Erlenbach, an dem in dieser Woche 75 Jungen und Mädchen teilgenommen haben, war Eintracht Frankfurts Jung-Profi Sebastian Jung.
Der 18-jährige ehemalige Bäckerlehrling aus Königstein, der am 1. Februar bei den Riederwäldern einen Vertrag bis 2012 unterschrieben und am 8. März in Bielefeld seine Bundesliga-Premiere gefeiert hat, war begehrter Interview-Partner für die Kids bei einer Talk-Runde, die von Karl Kilb aus Schmitten moderiert worden ist.
Jung, der neben vier Länderspielen in der deutschen U-18-Nationalmannschaft inzwischen auch ein komplettes Bundesligaspiel über 90 Minuten (in der Commerzbank-Arena gegen die TSG Hoffenheim) vorzeigen kann, hatte SGO-Nachwuchstrainer Stefan Hirschberg als bekennenden Fan von Borussia Dortmund ein Fraport-Trikot mit der Nummer 38 und dem Namen „Jung““ mitgebracht: „Damit Du vielleicht doch noch unser Fan von Eintracht Frankfurt wirst!“
Das siebte Sommercamp der SGO-Jugendabteilung ist bereits terminiert worden und findet vom 17. bis 20. August statt und zuvor bieten die Ober-Erlenbacher am 4. und 5. Juni auch noch ein spezielles Wochenende für Torhüter an. Weitere Infos gibt es auf der Vereins-Homepage unter der Adresse www.sg-ober-erlenbach.de.

Eintracht Frankfurts Bundesliga-Profi Sebastian Jung aus Königstein (Mitte, im dunklen Shirt) hatte sichtlich viel Spaß beim Ferien-Fußballcamp der SG Ober-Erlenbach. Foto: gw

Die Bad Homburger Woche im Internet:
www.hochtaunusverlag.de

Infos zum Thema „Wohngeld“

Friedrichsdorf (fw). Am 1. Januar trat die Wohngeldreform in Kraft. Die Reform hat zum Ziel, dass das Wohngeld deutlich erhöht wird und mehr Menschen, insbesondere Haushalte mit geringen Einkommen, erreichen soll.
Der Informationsabend am Dienstag, 28. April, um 19.30 Uhr, in den Räumen der pro familia, Dr. Fuchs Straße 5, gibt einen hilfreichen Überblick zum Antragsverfahren.
- Wer ist wohngeldberechtigt?
- Wer ist vom Wohngeld ausgeschlossen?
- Wie wird Wohngeld beantragt?
- Wie lange wird Wohngeld gezahlt?

Referieren und Fragen beantworten werden Tanja Wiedl und Gabi Hahn, Wohngeldstelle, Jugend- und Sozialamt Friedrichsdorf. Die Veranstaltung ist kostenfrei. Anmeldung unter pro familia, Tel. 06172-74951, Fax: 06172-764882, E-Mail: friedrichsdorf@profamilia.de, oder Jugend- und Sozialamt, Frau Paul, Tel. 06172-731-245, Fax: 06172-731- 312, E-Mail: isolde.paul@friedrichsdorf.de.

Traditionsfahrt

Seulberg (fw). Die diesjährige Traditionsfahrt des SV Seulberg findet am Samstag, 16. Mai, statt. Es geht in das Frankenland. Abfahrt ist um 8 Uhr am Feuerwehrgerätehaus, Am Placken. Anmeldungen bei Herbert Wenzel, Tel. 06007-1426.

Wahlkundgebung
zur Bad Homburger Oberbürgermeisterwahl mit
Dr. Ursula Jungherr
und
Petra Roth
Oberbürgermeisterin der Stadt Frankfurt
Beide sprechen über die Zukunft unserer Stadt und deren wichtige Rolle in der Region.
Freitag, 24. April 2009
19.30 Uhr in der Erlenbach-Halle.
Wir laden Sie herzlich ein! CDU

Konjunkturpaket
nur noch bis 2. 5. 2009

Alle Markisen jetzt
mit kostenlosem Motor

SCHLAGEN SIE ZU

STEPHAN BECHTOLD

Sonnenschutz Systeme
und Montagetechnik

Wallstr. 44, 61440 Oberursel
Tel./Fax: 06171 / 5 67 85
mobil: 0170 / 7 35 00 11

- Markisen
- Rollläden
- Jalousien
- Fliegengitter u. Türen
- Sichtschutz
- Tor u. Zaunanlagen
- Garagentore
- Überdachungen
- Elektroantriebe
- Metallbearbeitung

Qualität nach Maß von Ihrem Fachmann

Beratung · Planung · Verkauf · Reparatur

Zuspruch

Hochtaunus (how). Der Dekan des Evangelischen Dekanats Hochtaunus, Pfarrer Michael Tönges-Braungart, ist vom 27. April bis zum 2. Mai jeden Tag um 6.45 Uhr mit dem „Zuspruch am Morgen“ im Radioprogramm HR2 (96,7 MHz) zu hören.

Offenes Treffen

Friedrichsdorf (fw). Der CDU-Stadtverband Friedrichsdorf lädt ein zum „Offenen Treffen“ im Restaurant „Stadt Berlin“, Berliner Straße, am Dienstag, 28. April, um 20 Uhr. Interessierte Bürger sind eingeladen.

Jetzt an unseren Verkaufsstand:
Frisch vom Feld auf Ihren Tisch!

SPARGEL

Direkt vom Feld!

täglich frisch!

GUTSCHEIN
für 1 Spargelschäler gratis bei einem Einkaufswert von 15,- Euro bei Vorlage dieser Anzeige!

Bauer Würfl-Scheune direkt am Spargelfeld
Bad Homburg/Ober-Eschbach – Südring
Mo-Fr 9.00 -18.30, Sa 9.00 - 15.00, So 9.00 - 12.30 Uhr
Sie erreichen die Bauer Würfl-Scheune über Südring - Ortsumgehung Ober-Eschbach in Richtung Ober-Erlenbach, links zum Gewerbegebiet Atzelnest (Hewlett Packard), rechts die Südring-Überführung geradeaus zur Scheune.
Bauer Würfl
www.bauer-wuerfl.de · Tel. 06051-927150

Fahrt zum Kirchentag

Hochtaunus (how). Die ev. Jugend des Dekanats Hochtaunus bietet eine Fahrt für Jugendliche und junge Erwachsene zum Evangelischen Kirchentag in Bremen an. Vom 20. bis 24. Mai treffen sich dort Tausende von jugendlichen und erwachsenen Christen aus fast allen Teilen der Welt. Der Kirchentag ist ein Happening mit viel Musik, Kultur, Hinhören, Stille, Festen, Vorträgen, liturgischen Nächten, dem Markt der Möglichkeiten, Begegnungen, Kontakten, Gesprächen und neuen Gedanken. Mit dabei ist die Gruppe „WiseGuys“, die auch den Kirchentagssong „Mensch, wo bist du?“ geschrieben hat.
Die Fahrt kostet für Jugendliche 110 Euro, für Erwachsene 160 Euro. Für Schnellentschlossene sind noch ein paar Plätze frei. Interessenten wenden sich an die ev. Jugend im Dekanat Hochtaunus, Dekanatsjugendreferent Steffen Pohlmann, Heuchelheimer Straße 20, 61348 Bad Homburg, Tel. 06172-308862, E-Mail: hochtaunus@ev-jugend.de. Die Anmeldung kann man unter der Internetadresse www.ev-jugend.de/hochtaunus herunterladen.

Pilates-Kurs

Friedrichsdorf (fw). Die kath. Erwachsenenbildung Hochtaunus bietet ab dem 29. April zehn Treffen, jeweils von 20 bis 21 Uhr, einen neuen Pilates-Kurs unter Leitung von Claudia Kaufhold in der Wilhelmstraße 7 an. Informationen und Anmeldung unter Tel. 06172-599494, Fax 06172-398629, E-Mail: kaufhold-claudia@web.de.

Wer hilft bei Hausaufgaben?

Seulberg (fw). Die Hausaufgabenbetreuung der Hardtwaldschule Seulberg sucht für die ausländischen Kinder noch ehrenamtliche Betreuer, die bereit sind, den Kindern bei den Hausaufgaben zu helfen. Die Betreuer kommen jede Woche an einem bestimmten Tag. Es sind immer drei Kinder in einer Gruppe. Betreut werden die Kinder von 15 bis 16 Uhr in der Schule. Benötigt wird für dienstags und donnerstags je ein Betreuer. Infos gibt Brigitte Rothenbacher, Tel. 06172-71526.

Vogelstimmen

Burgholzhausen (fw). Eine Vogelstimmenwanderung des BUND mit Klaus Nadler findet am Samstag 2. Mai, statt. Treffpunkt ist um 7 Uhr an der Erlenbachbrücke, Mainzer Straße. Sie Teilnehmer werden am Erlenbach in Richtung Ober-Erlenbach entlanglaufen und anschließend auf der Niederweid nahe der Schlappermühle gemeinsam frühstücken.

Exclusive Lederwaren, Lederbekleidung und Accessoires
BUSINESS & REISEGEPÄCK

LONGCHAMP PARIS · DELSEY · THE BRIDGE · PORSCHE DESIGN · traveller wherever you go · L HANDCRAFTED · Samsonite · BOSS HUGO BOSS · MANDARINA DUCK · HCL LEATHERGOODS · BOGNER · LEDERATELIER Louisen Arkaden · Bad Homburg v.d.H. Telefon 06172/22440 · BRIC'S INDUSTRIA VALIGERIA FINE MILANO

Zur Wiesenmühle in der Flörsheimer Schweiz

Bad Homburg (hw). Am Sonntag, 26. April, geht es mit dem Allgemeinen Deutschen Fahrrad-Club (ADFC)-Bad Homburg zur Wiesenmühle in der Flörsheimer Schweiz. An der Nidda entlang über Höchst nach Hattersheim und durch das Naturschutzgebiet Weilbacher Kiesgruben gelangen die Radler zur Wiesenmühle. Treffpunkt zur ca. 100 Kilometer-Tour ist um 9 Uhr am Kurhausbrunnen. Infos bei Tourenleiter Helmut Magers, Tel. 0173-6229754.

Am Platzenberg gibt es
nichts mehr zu prüfen,
sondern viel zu schützen!

Daher wählen wir
MICHAEL KORWISI
zum Oberbürgermeister

Barbara und Günter Döring

Realität oder Fantasie?

Von Kathrin Staffel

Bad Homburg. „Jeder hat Fantasien“, sagt der Kriminalschriftsteller Arthur Putnam (Peter Fricke) am Ende des Thrillers „Mörderische Fantasien“ von Bernard Slade, das die Zuschauer (Abonnements B/C) nach anfänglichen Längen bis zum Schluss in Spannung gehalten hat. Der bekannte kanadische Autor hat sich eine raffinierte Geschichte ausgedacht, die sich in der Grauzone zwischen Realität und Fiktion bewegt: Ein Problem, das auch Putnam quält. Manchmal gelange er an eine Grenze, wo er nicht mehr wisse, ob er sich in der Realität oder in einer Fantasiewelt befinde, gesteht er seiner Frau Julia (Irene Clarin).
Der Schriftsteller, der bisher nur durch Kriminalgeschichten bekannt und berühmt geworden ist, hat Julia mit dem Manuskript einer Liebesgeschichte überrascht und irritiert, die so real und glaubwürdig ist, dass Julia den Gatten verdächtigt, er habe tatsächlich eine Affäre gehabt. Arthur leugnet, gesteht aber, dass er Julia in letzter Zeit etwas vernachlässigt habe und seinem Sohn (Thomas Morris) aus erster Ehe kein besonders verständnisvoller Vater gewesen sei. Er lässt jedoch keinen Zweifel an seiner „Loyalität“ zu und erwartet diese auch von Frau und Sohn. Simon hat beruflich noch nicht richtig Tritt gefasst und braucht ständig Geld für neue Pläne. Völlig verworren wird die Situation, als Brenda Simons (Raphaela Zick) auftaucht und behauptet, Arthur habe ein Verhältnis mit ihr gehabt.
Zur Verblüffung von Julia kennt sie Details aus der neuen Liebesgeschichte, von denen außer der Lektorin Holly Adams (Patrizia Orlando) und ihr selbst eigentlich niemand wissen kann. Brenda versucht die Familie zu erpressen, die ihr indes keinen Glauben schenkt. Als Brenda plötzlich verschwindet, gerät Arthur in Verdacht. Da er für die fragliche Zeit kein Alibi hat, wird er verhaftet. Das staunende Publikum sieht sich mit der Tatsache konfrontiert, dass sich Stiefsohn und Ehefrau lieben und die ganze Sache inszeniert haben, um Arthur los zu werden. Arthurs Situation ist hoffnungslos, bis Brooke Carmichael (Linda Fulda) auftaucht und behauptet, sie sei Arthurs Geliebte gewesen und dieser habe die fraglichen Stunden mit ihr verbracht. Jetzt bleibt Gattin und Stiefsohn nichts anderes übrig, als Arthurs alten Revolver hervorzuholen und Brooke zu erschießen. Doch damit sind die „mörderischen Fantasien“ noch nicht am Ende. Auf der Bildfläche erscheint Detective Sergeant Burchitt (Lutz Bemenneck), und Brooke, die „verdkckte Ermittlerin“, ist auch wieder lebendig, weil es Platzpatronen waren.
Julia und Simon werden als die wahren Schuldigen entlarvt. Die letzte Spielszene gleicht der ersten aufs Haar: Arthur sitzt am Schreibtisch und Julia liegt auf dem Kanapee und liest in einem Buch. Wenn man so will, haben drei Schüsse, die Arthur in der ersten Szene aus seinem Revolver abgefeuert und damit seine Frau erschreckt hatte, die mörderischen, aber auch die erotischen Fantasien in Gang gesetzt, die in diesem Spiel im Spiel zur Realität wurden und den Zuschauer verwirrt haben. Die Protagonisten, im Zentrum die gestandenen Mimen Irene Clarin und Peter Fricke, haben gut und mit großer Wandlungsfähigkeit agiert und das Publikum bis zuletzt zum Narren gehalten. Dieses hat ihnen trotzdem den verdienten Beifall nicht versagt. Diese Produktion der a.gon Theater GmbH München stand unter der Regie von Peter Bernhardt. Für das ansprechende Bühnenbild und die Kostüme war Holger Weißgerber verantwortlich.

Teil 1: Waltraud Adler, Günter Allmann, Hanne Allmann, Arabela Alvatez, Dieter Astemer, Julia Baier, Helmut Barth, Sigrid Barth, Peter Bartsch, Julian Bartusch, Anatalia Bautz, Detlef Bautz, Marianne Beckert, Paul Beckert, Julian Berkner, Hildegard Blyß, Kurt Böck, Helga Burck, Guenter Braum, Katharina Braum, Werner Brosze, Hans-Georg Brum, Paula Clichon, Heinz-Peter Curdts, Francoise Debille, Lisa Dietrich, Werner Dietrich, Gojko Diyaklija, Hans-Werner Dippel, Jacob Donath, Werner Eckel, Margret Engel, Hans-Joachim Enke, Helmut Fischer, Monika Fischer, Stephanie Gast, Anneliese Glau, Erich Glau, Manfred Gönsch, Thomas Griffith, Helga Gruber, Karin Guba, Lothar Guba, Harry Haller, Michael Hampel, Jens Hanauer, Yvonne Hanauer, Renate Harrock, Wim Hensgens, Roswitha Herbst, Helga Herder, Wolfgang Herder, Klaus-J. Hettfleisch, Gustav Hildenbrand, Isabell Hillesheim, Gabriele Himmelreich, Reinhard Himmelreich, Susanne Höhler, Dennis Horstmann, Helene Fufsky, Anne Jost, Wolfgang Jost, Monika Jüngling, Peter Jüngling, Eva Kaminski, Wolfgang Kaulfuss, Irini Kelesidou, Erna Kipper, Rolf Kipper, Josef Klement, Karin Klement, Horst Klemke, Hilde Krack, Walter Kranz, Dr. Thomas Kreuder, Hans Kron, Heidelore Kron, Harald Kubierschky, Anna Maria Kurz, Josef Kurz, Wolfgang Kaulfuss, Thomas Lichartz, Jecino Lourdes, Henny Ludwig, Heinz Mais, Waltraud Meier, Sanna Meinke, David F. Milleker, Florian Müller, Kahraman Musa, Heike Nentwig-Guba, Dr. Hans-Bernhard Nordhoff, Clarina Nueza, Anna Maria Ohlrogge, Christian Ohlrogge, Karl-Heinz Ott, Lo Palm-Scheel, Monika Pahl, Georgios Papadopoulos, Thomas Papadopoulos, Sepp Peklar, Friedel Pleines, Gisela Pleines, Alfred Raiser, Waltraud Raiser, Jasmin Reeves, Waltraud Reeves, Heide Rehberg, Sandra Rieß, Gisela Roggenhausen, Michael Rudolf, Birgit Sandrock, Sven Sandrock, Maria Santos-Hildenbrand, Astrid Schatta, Dr. Thomas Schaub, Peter Schmidt, Saskia Schnorrenberger, Wilma Schnorrenberger, Tanja Schott, Sabine Schön, Tris Schön, Gudrun Schütze, Waldemar Schütze, Gudrun Schmidt, Sigurd Schmidt, Bärbel Schwarz, Erhard Schwarz, Heinrich Seipel, Michael Seipp, Marga Sinemus, Günther Stiller, Johanna Sträter, Margarethe Stock, Martin Stock, Miodrag Stojkovic, Nada Stojkovic, Hans Theiß, Herbert Tschersisch, Ingeburg Tschersisch, Edith Völker, Tessa Volkmer, Stefanie Wassermeier, Heidrun Weber, Joe Whitney, Edgar Winkel, Kurt Wolff, Heidelore Wussow, Dr. Jochen Ziegler, Lisa Ziegler,...

Weitere Unterstützer sind willkommen: Sabine Schön, Landwehrweg 10, 61350 Bad Homburg, sabineschoen@hotmail.de

Mit den Sternen durch die Woche

25. April bis 1. Mai 2009

Widder 21.3.–20.4.
Nutzen Sie das Wochenende, um sich über die weiteren Ziele für die nächsten Monate klarzuwerden. Nehmen Sie sich nicht zu viel vor, sonst überfordern Sie sich schon wieder.

Stier 21.4.–20.5.
Sie brauchen mehr Bewegung und sollten mehr Sport treiben. Ihr Wohlbefinden wird sich steigern und Sie gewinnen Kraft für die Anforderungen der kommenden Tage.

Zwillinge 21.5.–21.6.
Sie sind neuen Ideen gegenüber aufgeschlossen, geben aber auch selbst in Gesprächen fruchtbare Impulse. Prioritäten setzen Sie im richtigen Maß fest. Bleiben Sie am Ball!

Krebs 22.6.–22.7.
Sie können den Rat, den man Ihnen am Wochenende gibt, beruhigt annehmen. Zögern Sie nicht, die kleinen Kniffe, in die man Sie eingeweiht hat, auch anzuwenden.

Löwe 23.7.–23.8.
Ein Problem beschäftigt Sie sehr, darf Ihnen aber nicht über den Kopf wachsen. Ihrem leichten Hang zum Theatralischen sollten Sie besser nicht nachgeben!

Jungfrau 24.8.–23.9.
Alles hängt an der Entscheidung eines Menschen, für den Sie bisher noch nie besonders viel Sympathie aufgebracht haben. Werden Sie jetzt aber nicht zum Heuchler!

Waage 24.9.–23.10.
Einige Anzeichen deuten drauf hin, dass sich eine Wende ankündigt. Bevor Sie aber jetzt alles auf eine Karte setzen, sollten Sie prüfen, ob Sie den Zeichen trauen können!

Skorpion 24.10.–22.11.
An diesem Wochenende besteht die Gefahr, dass Sie einem Menschen begegnen, der Sie nur für seine Zwecke einspannen will. Das sollten Sie zu verhindern wissen!

Schütze 23.11.–21.12.
Sie zeigen zu viel von Ihren Emotionen, das schadet Ihrem Ansehen. Beherrschen Sie sich ein wenig mehr, damit man Ihnen nicht in die Karten schauen kann.

Steinbock 22.12.–20.1.
Sie sind im beruflichen Bereich nicht auf dem Posten gewesen, als man Sie brauchte. Das müssen Sie jetzt klaglos durch doppelten Einsatz wieder gutmachen!

Wassermann 21.1.–19.2.
Eine Veränderung in Ihrem Leben macht Ihnen zu schaffen. Sie wollen sich nicht damit abfinden, dass man Ihnen auf einmal Vorschriften macht. Kämpfen Sie für Ihr Recht!

Fische 20.2.–20.3.
Gemeinsam mit Ihrem Partner wird es Ihnen gelingen, das nötige Geld auf die hohe Kante zu legen, um sich bald den Wunsch zu erfüllen, von dem Sie schon so lange träumen.

Führung durch die St. Johannes-Kirche

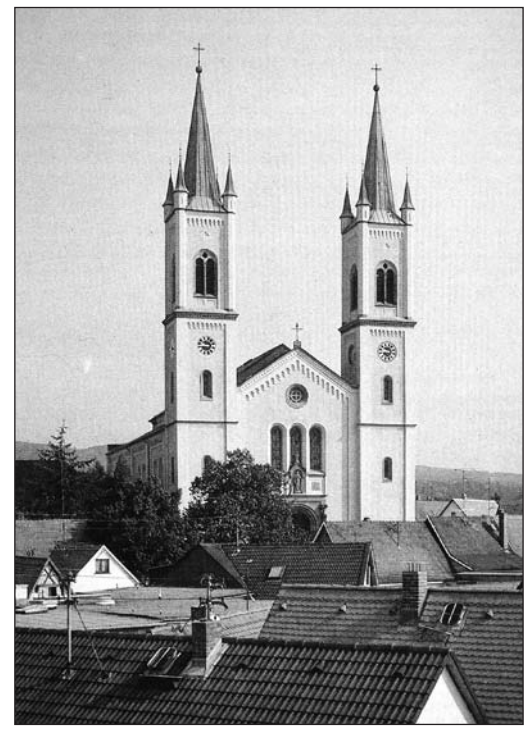

Am 26. April vor 150 Jahren erfolgte die Grundsteinlegung der St. Johannes-Kirche in Kirdorf. Nachdem die alte Kirche für die aufstrebende Landgemeinde zu klein geworden war, entschlossen sich die Kirdorfer für den Neubau der größten Kirche im gesamten Vordertaunus. Die den Ort weithin überragende Kirche erhielt später im Volksmund den Namen „Taunusdom“. 1858 begann der Abriss der alten Kirche. Am 26. April 1859 konnte die feierliche Grundsteinlegung unter großer Anteilnahme vorgenommen werden. Anlässlich dieses Ereignisses lädt die Arbeitsgemeinschaft „Unser Kirdorf“ zu einer Kirchenführung ein. Die Teilnahme ist kostenlos. Sie beginnt am Sonntag, 26. April, um 16 Uhr am Nebeneingang und erfolgt unter der fachkundigen Leitung von Stefan Ohmeis.

Das Spielmobil startet in die neue Saison

Bad Homburg (hw). Das Spielmobil der Stadt Bad Homburg startete am Montag im Jubiläumspark in die diesjährige Saison. Der beliebte Spielwagen steht im 14-tägigen Wechsel an den verschiedensten Standorten in der Stadt. Das offene Nachmittagsprogramm bietet abwechslungsreiche und kreative Spielmöglichkeiten für Kinder von 4 bis 12 Jahren. Zum Auftakt werden die Kinder mit Kuchen und Saft willkommen geheißen. Üblicherweise ist das Spielmobil, außer an Feiertagen und wenn es regnet, von montags bis freitags zwischen 14 und 18 Uhr geöffnet. Am Samstag, 25. April, veranstaltet der Ausländerbeirat der Stadt Bad Homburg in der Zeit von 11 bis 17 Uhr ein internationales Kinderfest im Jubiläumspark, an dem auch das Spielmobil beteiligt ist.

Hauptversammlung

Kirdorf (hw). Der Karnevalverein „Heiterkeit“ lädt ein zur Jahreshauptversammlung am Donnerstag, 23. April, um 20 Uhr im Vereinshaus, Kirdorfer Straße 77. Auf der Tagesordnung stehen unter anderem der Geschäftsbericht und Neuwahlen zum Vorstand.

Die Bad Homburger Woche im Internet:

www.hochtaunusverlag.de

Kreuzworträtsel

J					E		B			P				
U	R	T	E	I	L		A	M	A	L	G	A	M	
R	E	A	L	I	S	M	U	S		O	H	N	E	
E	G	G								I	S	T		
K	R	A									A	T		
		E	U						E	G	G	E		
D	A	S	S							R	E	N		
A	L	S								A	N			
	K		J	A			P		R			N		P
	O	R	E	G	A	N	O		A	B	G	A	B	E
	R	O	T	A		T	E	R	P	E	N	T	I	N

Auflösung des Kreuzworträtsels der letzten Woche

ein-drucks-voll, feierlich	↓	Schmier-stoff	↓	Übungen, Vor-arbeiten	Palästi-nenser-organi-sation	↓		feier-liches Gedicht	Fidschi-Insel	Telefon-vermitt-lungs-stelle	↓	italie-nischer Name Merans	Opfer-tische	↓
Hirsch-tiere	→							Spazier-gang	→					
Winter-futter	→			US-Schrift-steller † 1849	→			ärztliche Bescheini-gung	→					
→											Wasser-stelle in der Wüste		österr. Autorin † 1914 (von ...)	
Forst		Teil des Platten-spielers									→		↓	
Figur der Quadrille	→										aus-schließ-lich	→		
Fremd-wortteil: nicht	→										→			
kraft-arm	Lang-arm-affe		latei-nisch: damit								Ton-zeichen	absolute techn. Atmo-sphäre		Frauen-name
→	↓		↓	Feuer-land-indianer	↓	griechi-sche Unheils-göttin	↓	persönl. Geheim-zahl (Abk.)	↓	röm. Zahl-zeichen: 400	↓	süd-amerika-nischer Kuckuck	→	
→						Abfüll-gerät	→							
Kunst-stoff-belag in Stadien			permanent, unauf-hörlich	→							großer Papagei	→		

Reservieren Sie diese Werbefläche für Ihre Anzeige unter Tel. 0 61 71 / 62 88-0

Das Wochenendwetter wird Ihnen präsentiert von:

Bad Homburger Woche

Telefon 0 61 71 / 62 88-0 · Fax 0 61 71 / 62 88 19

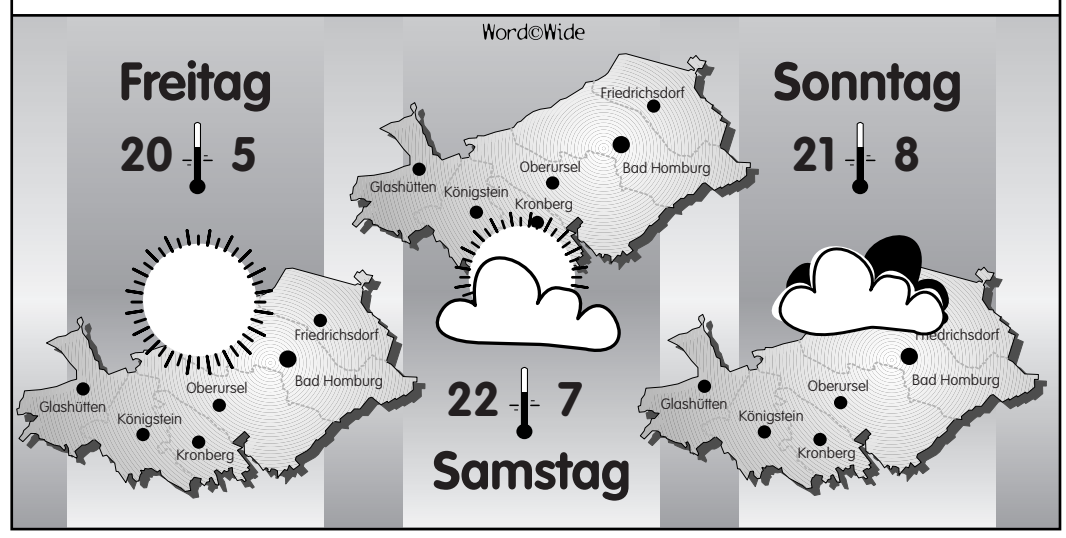

ab 5% Rendite
mit wertgesicherten Anlagen
interessante Immobilien
wir beraten sie gerne und unverbindlich
Roland A. Krause
06172 – 941323
HGFinanzen@web.de

Ballonfahrten
– tolle Geschenkidee für jeden Anlass –
Infos unter Telefon 0 69/95 10 25 74
www.main-taunus-ballonfahrten.de

Der erfolgreiche Weg zu besseren Noten:
Einzelnachhilfe
– zu Hause –
durch erfahrene Nachhilfelehrer alle Fächer, alle Klassen
Note 1,8 bundesw. Elternbefragung INFRATEST Aug. 2007
ABACUS Abacus-Nachhilfeinstitut Tel. 0 60 81/442 724
www.abacus-nachhilfe.de

Geprüfte Nachhilfe
Fachbezogene Mini-Gruppen
Qualifizierte Lehrkräfte
Mit TÜV – Zertifikat
Beratung: Mo- Fr, 14.00-18.30 Uhr u. n. V.
Bad Homburg,Höhestr.13
Tel. 06172/17 18 10
studienkreis > Nachhilfe.de

Zuverlässiges Frauen Team übernimmt Reinigungsarbeiten
Telefon: 01 79/8 11 41 78

Haushaltsauflösung und Entrümpelung
Fa. Rentel
61440 Oberursel
Tel. 0 61 71/6 94 15 43

Ausgezeichnete Nachhilfe!
TÜV NORD DIN EN ISO 9001
● Individuelle Unterrichtsplanung nach den Bedürfnissen des einzelnen Schülers
● Fachlich und pädagogisch qualifizierte Nachhilfelehrer/-innen
● TÜV-geprüftes Qualitätsmanagement
GRATIS-HOTLINE 0800-19 4 18 08
www.schuelerhilfe.de
Bad Hbg · Louisenstr. 77 · Tel. 06172/10 15 00
Mo.-Fr. 14.00–17.30 Uhr u.n.V.
www.schuelerhilfe.de/bad-homburg
Friedrichsdorf · Hugenottenstr. 63a
Tel. 06172/1 94 18
Mo.-Fr. 15.00–17.30 Uhr u.n.V.
www.schuelerhilfe.de/friedrichsdorf
Schülerhilfe!

Haushaltsauflösungen
Ankauf von Nachlässen
Entrümpelungen-Instandsetzung
Kleintransporte-Umzugshilfen u.a.m.
06101-98 44 98-Arbeit für Alle e.V
afa-frankfurt@gmx.de

Bad Homburger Brauhaus Graf Zeppelin
Landungsstätte der Luftschiffe A.D.1910
Wochenkarte
27.4. bis 1.5.2009
MONTAG: Schweizer Wurstsalat mit Bratkartoffeln 7,80 €
DIENSTAG: Gebratene Serviettenknödel in Pilzrahmsauce, Beilagensalat 7,40 €
MITTWOCH: Gemüseauflauf mit Grüner Sauce 6,80 €
DONNERSTAG: Cordon bleu vom Schwein mit Pommes frites 10,80 €
FREITAG: Rahmspinat mit Spiegelei und Dampfkartoffeln 6,80 €
Donnerstag 23.04.09
Tag des Deutschen Bieres
www.Hofgut-Kronenhof.de
Freitag 1.5.09 – Maibockanstich 12 Uhr
1 Fass Freibier
Hofgut Kronenhof
Zeppelinstraße 10 • 61352 Bad Homburg v.d.H.
Ruf 06172-28 86 62

Privater Hallen- Flohmarkt,
Sa. 25.4., 11 – 16 Uhr, Ober-Erlenbach (Steinmühlstr.) Beschilderung! - Kurioses – Historisches – Ostalgie – Kleinmöbel – Bücher – Spiele – Glas - T-Com & PC Teile – Büroartikel – Bekleidung (Da. 36-38, Schuhe 3,5/4 u. 38; He. 50 / 42). VK-Liste a. A.
Tel. 01 77/7 98 58 56

Wir kaufen
Ihre Lebensversicherung/ Ihren Bausparvertrag
gegen Barzahlung
Gewerbliche Vermittlung: IBC GmbH
Telefon: 06171-98 22 44

vogelsberger brennholz
Winterangebot! Buchenholz
trocken + ofenfertig
+ frei Haus
0 60 44 / 52 49

Jetzt anmelden:
Sprachkurse im Intensiv- oder Einzelunterricht. Auch Deutsch als Fremdsprache für Kinder und Erwachsene.
Tel. 06172/68 25 666
www.lernstudio-barbarossa.de

lernstudiobarbarossa
NACHHILFE

Nachhilfe- und Förderunterricht für Schüler
→ Alle Fächer, alle Klassen
→ Hausaufgabenbetreuung
→ Prüfungsvorbereitung
→ Einzelunterricht zu Hause möglich
→ 2 kostenlose Probestunden
Jetzt anmelden, 35 € sparen!
Bad Homburg • Louisenstr. 159
Tel.: 06172/ 682 56 66
www.lernstudio-barbarossa.de

BLB Fraktion informiert

Beate Fleige:
Fraktionsvorsitzende
Mitglied im Planungs- und Umweltausschuß und im Denkmalbeirat

Nach einem Jahr Stillstand hektischer Aktionismus beim Louisen-Center?? Soll durch den geplanten Abriss des alten Landratsamtes ein neues "Elefantenklo" entstehen? Noch liegt die von Jungherr favorisierte Planung bei Gericht.
Die Klage richtet sich gegen zuviel Beton auf zu kleiner Grundfläche (statt 3.500 qm nun 10.000 qm), gegen fehlende Parkplätze und eine damit verbundene unzumutbare Verkehrssituation in der Kisseleffstraße, Lärm- und Abgasbelästigungen für die umliegenden Wohnquartiere.
Ich erwarte von einem neuen Oberbürgermeister,
*- dass er die planungsrechtlichen Voraussetzungen dafür schafft, dass das **Louisencenter** realisiert werden kann, in dem er sich um das Baurecht für eine große und damit städtebaulich bessere Lösung kümmert.*
*- 5 Jahre wartet die **Pestalozzischule** schon auf einen Neubau! Jungherrs starres Festhalten am von vornherein ungeeigneten Standort Platzenberg war unverantwortlich! Nun darf die Schule nicht weitere Jahre hingehalten werden!*
Ich erwarte von einem neuen Oberbürgermeister,
- dass die bisherige Fehlplanung für die Pestalozzischule nicht durch eine weitere Fehlplanung ersetzt wird. Nicht das Gelände der Kerschensteiner Schule ist zu favorisieren sondern zügig das Vickers-Gelände oder der Standort "Alte Feuerwache".

Dr. Cornelia Haschtmann:
Mitglied im Verkehrs-, Sport- und Kulturausschuß

Von einem neuen Oberbürgermeister erwarte ich,
*- dass er der **Jugendkultur** Platz im Bahnhof bietet. Auch eine Fahrradstation gehört dort hin. Den Bau einer Tiefgarage unter dem **Bahnhofsvorplatz** muss er zügig vorantreiben, fallen doch in Kürze die Park & Ride Parkplätze hinter dem Bahnhof weg.*
*- da **Bolzplätze** in Bad Homburg fehlen, sollte er sich um geeignete Flächen stärker bemühen, als dies derzeit der Fall ist.*

Andreas Wilhelmi:
Mitglied im Finanzausschuß

Von einem neuen Oberbürgermeister erwarte ich,
*- dass er **regenerative Energien** stärker fördert und für die Bezuschussung von Energiesparmassnahmen ausreichende Mittel zur Verfügung stellt.*
Es ist nicht hinnehmbar, dass Anträge auf Bezuschussung wegen fehlender Mittel jahrelang nicht beschieden werden.
*- Ein klares Bekenntnis zur Verantwortung auch unserer Stadt für die **Erhaltung der Umwelt.***

WIR HABEN DIE ZUKUNFT FEST IM BLICK
Bad Homburg braucht einen neuen Oberbürgermeister!

Mit knapp 100 Anträgen und Anfragen haben wir als **BLB Fraktion** im vergangenen Jahr versucht, den allgemeinen Stillstand aufzulösen. Doch leider scheiterte das meiste an der sturen Haltung von OB Jungherr und der sie tragenden Koalition von CDU und FDP gescheitert.
Unsere Bilanz für 2008 beleuchtet im Jahr der Oberbürgermeisterwahl die besonderen Probleme unserer Stadt, Probleme, die von der bisherigen Amtsinhaberin, Frau Dr. Ursula Jungherr, sträflich vernachlässigt wurden. Obwohl 2003 Frau Dr. Jungherr bei ihrer Wahl zur Oberbürgermeisterin nur **6390 Bürgerinnen und Bürgern,** das sind lediglich **15 %** der Wahlberechtigten, hinter sich bringen konnte, bemühte sie sich in ihrer Amtszeit nicht um mehr Vertrauen bei den Bad Homburger Bürgerinnen und Bürgern. Im Gegenteil, ihr Machtstreben wuchs und das Klima in der Stadtverordneten-versammlung verschlechterte sich von Jahr zu Jahr mehr.
Sie ließ entgegen anderslautender Zusagen, Stadtrat Michael Korwisi durch CDU/FDP abwählen, um den FDP-Politiker P.Vollrath-Kühne ins Amt zu hieven.
Sie versagte im Jahr 2006 dem vom Stadtparlament gewählten Bürgermeister **Dr. Müller,** einem bundesweit anerkannten und renommierten Stadtplaner, das Dezernat der Stadtplanung, so dass dieser sein Amt nicht antrat.
Fortan blieb eine zukunftorientierte Stadtpolitik auf der Strecke und Transparenz für Jungherr ein Fremdwort.
Doch nicht nur wir als Opposition hatten dies zu beklagen, auch von der CDU-Spitze kam Kritik.
Das Murren über Jungherrs Amtsführung führte soweit, dass sie im Dezember 2008 vom CDU-Vorstand nicht mehr als OB-Kandidatin vorgeschlagen wurde. Nur noch mit **knapper Not** (6 Stimmen) erreichte sie in der Mitgliederversammlung ihre Nominierung, was ihren Gegenkandidaten **Dr. Etzrodt** zu der Aussage veranlasste: **"Ich bedauere diese Entscheidung für Bad Homburg".**
Auch **Dr.Gärtner,** der letzte Bürgermeisterkandidat der CDU und Kenner der Fraktionspolitik, erklärte bei seinem Rückzug aus der Politik, dass eine Wiederwahl von Jungherr den "Stillstand" bedeuten würde.
Bedarf es noch besserer Kronzeugen?
Fehlplanungen, zögerliche oder unzureichende Planungen kennzeichnen Dr. Jungherrs Stadtentwicklungspolitik.
Ihr "10 Punkte-Programm" ist nichts anderes als das Wiederholen des CDU-Kommunalwahlprogramms aus den Jahren davor.
Worthülsen ohne Taten - Flickschusterei an allen Ecken und Enden!
Die unwürdige Diskussion um einen "Sozialpass" ist für unsere Stadt beschämend und zu verantworten hat dies allein Frau Dr. Jungherr.
Jahr für Jahr bescheren uns hohe Gewerbe- und Einkommensteuerzahlungen gute Einnahmen. Grundstock unserer derzeit hohen Rücklage (100 Millionen) legte einst Bürgermeister Karl Lohwasser, der im Gegensatz zu Frau Dr. Jungherr stets die These vertrat: "Das Geld des Bürgers sollte auch den Bürgern zu Gute kommen".
Dies sollten wir mit einem neuen Oberbürgermeister wieder erreichen.
Wir versprechen uns von einem neuen Oberbürgermeister, dass er die Schubladen mit dem Liegengebliebenen öffnet und zusammen mit dem Stadtparlament und den Bad Homburgern offensiv die notwendigen Politikfelder bearbeitet.
Gehen Sie deshalb am 26. April zur Wahl und wählen Sie mit uns den Wechsel!

Dr. Reinhard Fleige:
Magistratsmitglied

***Ich verspreche mir von einem neuen Oberbürgermeister** eine Arbeitsweise, die von gegenseitigem Respekt getragen wird und damit dem Anspruch "Kollegialorgan Magistrat" gerecht wird. Ich erwarte die notwendige Transparenz, nur so ist eine vertrauensvolle Zusammenarbeit möglich. Wo die Transparenz fehlt, wächst das Misstrauen.*
Ich verspreche mir daher von einem neuen Oberbürgermeister klare Aussagen und keine Hinhaltetaktik.

Waltraut Hirschelmann:
Mitglied im Jugend- und Sozialausschuß

Von einem neuen Oberbürgermeister erwarte ich,
*- dass er erkennt, dass es auch in unserer Stadt Bürgerinnen und Bürger gibt, die nicht auf der Sonnenseite des Lebens stehen und endlich der **"Homburg Pass"** eingeführt wird.*
Sonntagsreden gab es in der Vergangenheit genug!
*- dass er nicht tatenlos zuschaut, wie immer mehr preisgünstiger Wohnraum aus dem städtischen **Belegrecht** heraus fällt, und ich wünsche mir vom neuen Oberbürgermeister die notwendige Aufgeschlossenheit gegenüber den Wünschen unserer Jugendlichen.*

Sighild Drnikovic:
Ortsbeirat in Ober-Erlenbach

Von einem neuen Oberbürgermeister erwarte ich,
- dass die Ortsbeiräte stärker in die Planungen der Stadtverwaltung einbezogen werden, wenn es sich um ihren Stadtteil handelt. Jüngstes Beispiel: Der Kreisel in Ober-Erlenbach, hingebaut, ohne den Ortsbeirat über die Details, sprich Gestaltung zu informieren.
*- dass er dafür sorgt, dass der **Oberhof** für Ober-Erlenbach erhalten bleibt, steht er doch für eine lange Tradition der Ober-Erlenbacher Landwirtschaft. Ideen dazu hat der Ortsbeirat bereits entwickelt: Ein Mehrgenerationenhaus, einen Kindergarten, eine Sozialstation, Platz für Veranstaltungen, um nur einiges zu nennen.*
*- dass das **Zentrenkonzept nicht zum Dogma** wird und sinnlose Verbote bzw. Auflagen wie beim Neubau eines Möbelhauses am Massenheimer Weg ausgesprochen werden. So etwas schadet dem Mittelstand.*
Eine Regulierung ist dort richtig, wo Massenansammlungen von Discountern an den Stadträndern verhindert werden sollen.

Gebhard Hirschelmann:
Ortsbeirat in Dornholzhausen

Von einem neuen Oberbürgermeister erwarte ich,
*- dass er das Steuergeld in erster Linie für **wichtige Projekte** ausgibt.*
Viele unserer Straßen sind in einem sehr schlechten Zustand, hier in Dornholzhausen der Tannenwaldweg. Sie sollten endlich in einen der Kurstadt angemessenen Zustand versetzt werden.
*- dass er zusammen mit dem Ortsbeirat die **Zukunft unseres Vereinshauses** berät.*

BLB- Ihre gute Adresse im Rathaus

Telefon 06172 1001087
E-mail: fraktion.blb@bad-homburg.de

V.i.S.d.P. Fraktionsvorsitzende Beate Fleige

Fraktion der Bürgerliste Bad Homburg

Ostercamp der GaG macht fit für die Abschlussprüfung

Bad Homburg (ny). Das Ostercamp der Gesamtschule am Gluckenstein (GaG) ist eine gute Sache, fanden in der Woche vor Ostern nicht nur die Jungen und Mädchen, die in einigen Hauptfächern etwas schwach stehen, sondern auch ihre Lehrer und Eltern. Schon zum vierten Mal wurde das Projekt an der Schule durchgeführt und bisher haben immer alle Schüler bis auf einen ihre Prüfungen als Abschluss von Real- oder Hauptschule bestanden. Die Leiterin des Realschulzweiges Stefanie Braun begleitete dieses Projekt von Anfang an. Vor vier Jahren hatte die GaG die Leitung dieses erstmals ausprobierten Versuchs, Schüler für die neu eingeführten Abschlussprüfungen fit zu machen, für alle hessischen Schulen. Erst waren nur wenige Schulen dabei, jetzt beteiligten sich 48 und weitere 30 schickten ihre Schüler an andere Unterrichtsorte. Ob die Schulen ihren Schülern ein Ostercamp anbieten, müssen sie selbst entscheiden, das Kultusministerium jedenfalls ist sehr zufrieden mit dem Verlauf.

Die Schulleiterin Roswitha Hahn freute sich, dass sich in ihrer Schule nur Lehrer für den Unterricht an den vier Tagen des Ostercamps melden, sie kennen ihre Schüler genau und können ihren „Kandidaten" am besten helfen. Wie das Ostercamp funktioniert, durften sich Besucher ansehen.

Eine Gruppe von Hauptschülern büffelte gerade Mathematik in der Bibliothek, die Atmosphäre war völlig entspannt. Mit der bestandenen Prüfung gilt der qualifizierte Hauptschulabschluss wie ein Realschulabschluss. Dann kann mit einer handwerklichen Ausbildung später die Meisterprüfung angestrebt werden und eventuell sogar ein Studium folgen, berichtete die Schulleiterin. Die Schüler, die alle freiwillig beim Ostercamp mitarbeiten, nehmen damit Verantwortung für sich selbst wahr, das ist gerade jetzt für die Fünfzehn- bis Sechzehnjährigen sehr wichtig, erklärte Stefanie Braun ergänzend.

In drei anderen Räumen arbeiteten Realschüler. In Deutsch interpretierten sie eine Kurzgeschichte, übten Zeichensetzung und im nächsten Raum wurden englische Texte durchgenommen und zum Abschluss Vokabeln angesehen.

Auch Mathematik wurde in der Lerngruppe der Lehrerin Ursula Malsy wiederholt und ein Schüler erklärte seinen Kameraden Flächenberechnung. Die Lehrerin war`s zufrieden. Die Lösung stimmte.

Die im Ostercamp erarbeiteten Aufgaben stammen aus dem Prüfungsstoff der vergangenen Jahre. Die Schüler wissen, was für sie auf dem Spiel steht und arbeiteten darum eifrig mit. Am Vormittag wurde der Unterricht durch eine „bewegte Pause" unterbrochen, dann stürmten alle in die Sporthallen und tobten sich dort aus. Bewegung tut immer gut.

Die „Kochmütter" der GaG bereiteten für die gesamte kleine Schulgemeinschaft von etwa 40 Jugendlichen und den Lehrern sowie der Schulleiterin frisch gekochtes Mittagessen. Um 13.30 Uhr ging es dann nach Hause „in die nachmittägliche Ferienzeit".

Einer der Lehrer, Franz Seiffert, stellt immer wieder fest, wie gut es gerade für stille Schüler sei, sich im kleinen Kreis an den Lehrer wenden zu können. Er meint, im Ostercamp gewännen manche Kinder durchaus mehr Selbstvertrauen.

Bei der entspannten Atmosphäre in der Bibliothek machte erstmals sogar Mathematik Spaß. Die Abschlussprüfung zu bestehen, ist ungeheuer wichtig. Erst einige Jugendliche haben eine Lehrstelle gefunden, so als Arzthelferin. Die meisten müssen weiter suchen. Foto: Ludwig

Beratertag bietet Impulse für Berater in der Region

Bad Homburg (hw). „Aus der Praxis für die Praxis", so lautet das Motto des 4. Bad Homburger Beratertages. Das größte Beratertreffen im Hochtaunuskreis findet am Freitag, den 24. April, von 14 bis 18 Uhr in den Räumen der accadis, Private Hochschule für Internationales Management in Bad Homburg, Du Pont-Straße 4, statt. Im Mittelpunkt der Vorträgesteht der Erfolgsfaktor Qualität. Die Besucher dürfen wertvolle Hinweise von Unternehmensseite in Sachen Qualitätsanspruch an Berater erwarten bis hin zu der Fragestellungen, wie Berater ihr Qualitätsversprechen schon in ihrer eigenen Büroorganisation vorleben können.

„Selbstständige Berater und Beratungsunternehmen können sich wichtige Impulse für das eigene Geschäft holen", so Antje-Imme Strack, Vorsitzende des Consulting Netz Bad Homburg, daszu dem Branchentreff einlädt.

Unter dem Titel „Unternehmensberatung über den Dächern von Rhein-Main" berichtet Peter Löw aus der Erfahrungswelt seines mittelständischen Unternehmens, der Willy A. LöwAG. Über E-learning und die Chancen sowie Risiken für die Beratung spricht Udo Warch, Leiter Trainingsentwicklung, DB Mobility. Weitere Impulse gibt es von Marius Hansa, wie sich die passende Berater-Positionierung findet. Edith Stork, Deutschlands bekannteste Büro-Organisatorin zeigt, wie das Büro sich top organisieren lässt, sodass mehr Zeit für das eigentliche Kerngeschäft bleibt. Ein Blick auf die Beratung von morgen bietet der Beitrag von Prof. Florian Pfeffel von accadis. Neben hochkarätigen Fachbeiträgen bietet die Veranstaltung Raum für den fachübergreifenden Austausch und Netzwerken.

Anmeldung in der Geschäftsstelle des ConsultingNetz Bad Homburg, Tel. 664566 unter www.cnhg.de per E-Mail oder Fax 664560 möglich. Ein Kostenbeitrag von 30 Euro ist am Eingang der Veranstaltung in bar zu entrichten.

Konzert im E-Werk

Bad Homburg (hw). Zu einem Konzert mit den Bands „Die Propaganten" aus Oberursel und „Tuxedo Paint System" aus Neu-Anspach lädt der Jugendkulturtreff „E-Werk", Wallstraße 24, am Samstag, 2. Mai, um 21 Uhr (Einlass 20 Uhr) ein. Der Eintritt kostet drei Euro.

Wanderclub 1919

Bad Homburg (hw). Der Wanderclub 1919 lädt ein zu einer Wanderung entlang des Hölderlinwegs am Sonntag, 26. April. Treffpunkt ist um 9 Uhr am Bahnhof. Mittagsrast ist in der Gaststätte „Zum Adler" in Frankfurt-Ginnheim. Es führen Ingrid Towfighi und Helmut Weinmann.

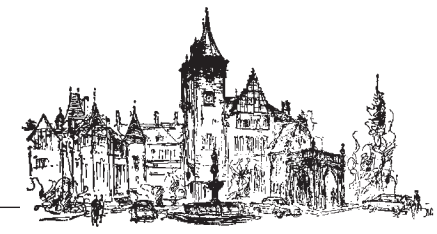

SCHLOSSHOTEL KRONBERG

Muttertag im Schloss

Wählen Sie aus verschiedenen Möglichkeiten und genießen unser 4-Gänge-Muttertagsmenü

Sonntag, 10. Mai 2009

€ 63,– pro Person

Wir freuen uns auf Ihre Reservierung.

Hainstraße 25, 61476 Kronberg im Taunus
Telefon 06173 / 701 566, -568, -564, Fax 06173 / 701 565
www.schlosshotel-kronberg.de

A member of The Leading Hotels of the World

Wahlbenachrichtigungskarten werden wieder zurückgegeben

Bad Homburg (hw). Zur Oberbürgermeisterwahl am Sonntag sind die etwa 39 500 Wahlberechtigten aufgerufen, ihre Stimme abzugeben. Aus diesem Anlass weist die Stadt auf Besonderheiten bei bezüglich der Wahllokale hin.

Auf den Wahlbenachrichtigungen sind der jeweilige Wahlbezirk und das Wahllokal angegeben. Die Stadt informiert darüber auch auf ihrer Internetseite www.bad-homburg.de unter dem Stichwort Oberbürgermeisterwahl. Die Mitarbeiter der Stadt sind telefonisch unter der Nummer 100-3111 erreichbar und können helfen, wenn zum Beispiel die Wahlbenachrichtigungskarte verlegt wurde und das richtige Wahllokal gesucht wird. Unter der zentralen Rufnummer 100-0 sind sie auch am Wahltag von 8 bis 18 Uhr erreichbar.

Die Wahlbenachrichtigungskarten sollten zur Wahl mitgebracht werden; sie werden übrigens zurückgegeben, damit sie auch für eine mögliche Stichwahl am 10. Mai genutzt werden können. Aber auch diejenigen, die ihre Wahlbenachrichtigung nicht zur Hand haben – das gilt für alle Wahlen – können zur Wahl gehen, vorausgesetzt, sie sind ins Wählerverzeichnis eingetragen. In diesem Fall genügt der Personalausweis.

Etwas einfacher als in der Vergangenheit wird es für die Wahlberechtigten der Wahlbezirke 3 und 4, die in der Hölderlinschule wählen. Die langwierigen Umbaumaßnahmen sind abgeschlossen, sodass der Zugang zu den Wahllokalen im neuen Anbau jetzt sowohl vom Hessenring als auch vom Fußweg zwischen Urseler Straße und Hessenring aus erreichbar ist. Wer mit dem Auto kommt, kann die Parkplätze des Schulgeländes vom Hessenring her anfahren.

Das Wahllokal für den Wahlbezirk 28 in Ober-Eschbach, das bei der Landtagswahl im Januar vorübergehend in das evangelische Gemeindehaus ausweichen musste, kehrt für die OB-Wahl in die städtische Kindertagesstätte Leimenkaut, An der Leimenkaut 9, zurück. Die Sanierung der Räume ist soweit fortgeschritten. Allerdings wird das Wahllokal im Vorraum eingerichtet, da der sonst genutzte Turnraum noch nicht wieder zur Verfügung steht. Das Wahllokal ist auch auf den Wahlbenachrichtigungskarten des Wahlbezirks 28 aufgedruckt.

Für ein bürgerliches Bad Homburg:
Dr. Ursula Jungherr wählen!

- ❑ Manche meinen, es gelte am 26. April einen Volkstribun für unsere Heimatstadt zu wählen.
- ❑ Dem ist nicht so: Laut Hessischer Gemeindeordnung wählen Sie den Chef einer Verwaltung.
- ❑ Die bürgerliche Mehrheit in Bad Homburg braucht einen bürgerlichen Oberbürgermeister!

Bitte gehen Sie wählen!
Damit Sie am 27. 4. nicht sagen müssen: Das habe ich nicht gewollt!

Freie Demokraten Bad Homburg
www.fdp-badhomburg.de
FDP

Dr. Martin Scholz

Ich wähle Dr. Ursula Jungherr

erneut zur Oberbürgermeisterin, weil sie den Durchbruch bei der U-Bahn-Verlängerung bis zum S-Bahnhof und der Regionaltangente West zum Flughafen geschafft hat.

Initiative „Homburger für Dr. Ursula Jungherr"

Neue Artlantis-Ausstellung „Zwischen Himmel und Erde"

Bad Homburg (hw). Die nächste Ausstellung in der Galerie Artlantis des Kunstvereins Bad Homburg, Tannenwaldweg 6, vom 25. April bis zum 17. Mai trägt den Titel „Zwischen Himmel und Erde" von Gaby Kleindienst (Malerei, Druck, Installation, textile Objekte und Video) und Katja Wunderling (Assemblagen). Zu sehen ist die Ausstellung freitags von 15 bis 18 Uhr und samstags sowie sonntags und feiertags von 11 bis 18 Uhr. Das Eröffnungsfest findet am Freitag, 24. April, um 20 Uhr mit einer Einführung durch Stefanie Bickel, M.A. und Musik des Elektronikprojekts „Deep Imagination" statt. Beide Künstlerinnen haben bereits bei dem Ausstellungsprojekt „Paarlauf", eine Initiative der Berufsverbände Bildender Künstler aus Frankfurt und Nürnberg, zusammengearbeitet. Es entstand ein intensiver Austausch. Auch für die Ausstellung im Kunstverein Bad Homburg ist die gegenseitige Inspiration und Bezugnahme zu sehen und zu spüren.

Der Nürnberger Künstlerin Katja Wunderling liefert die Natur nicht nur das Motiv, sondern auch das Material. Mistelzweige, Samen der wilden Waldrebe, Fichtennadeln und Lunaria verbinden sich in verschwenderischer Fülle zu individuellen Bildordnungen. Die durchdringende Wirkung wird durch reduzierte Verwendung von Eitempera zur räumlichen Illusion gesteigert. In der Werkreihe „Organische Formen" wird die vielseitige Experimentierfreude der Künstlerin sichtbar. Transparentpapier, durchstoßen, geschnitten, gerissen und poliert, wird in mehreren Lagen in immer neuen Variationen geschichtet, um die Vielfalt des Lebens zu verdeutlichen.

Die Werke von Gaby Kleindienst sprechen von Sinnlichkeit. Sie arbeitet mit einem Raumkonzept aus textilen Objekten, Installation, Druck, Zeichnung und Video. Liebe, Leben, Zeit und Tod werden gehuldigt und mit Humor und schrägem Blick bedacht. Fragen werden aufgeworfen. Was haben deftiger Eros und schwindende Zeit gemeinsam? — Den Augenblick, die Ausrichtung, die Wahrnehmung und die Intimität. Skurrile Puppen zeigen, was sie haben, und Videos bringen uns zurück in die Welt. Die Konzeption leitet durch den Raum. Sphärische Musik lässt einen eintauchen. Lebensentwürfe werden verpackt in Mythen. Es ist eine ausgewählte, komische und merkwürdige Welt, in die man entführt wird.

Begleitende Termine sind am Freitag, 1. Mai, mit einem kleinen Büfett „Himmel und Erde" mit Führung durch die Künstlerin (Voranmeldung unter info@gaby-kleindienst.de), ein offenes Atelier bei Gaby Kleindienst jeweils dienstags und donnerstags von 15 bis 19 Uhr (Anmeldung unter info@gaby-kleindienst.de und beide Künstlerinnen sind am Sonntag, 17. Mai, zwischen 15 und 18 Uhr anwesend.

Henri Schweizer (Platz 1).

Maurice Patrice Hoffmann (Platz 2).

Henri, Maurice Patrice und Jonas sind die „Babys 2009"

Bad Homburg (eh). 1008 Mal drückte Stefanie Wassermeier von Fotografie Wassermeier auf den Auslöser ihrer Kamera. Vor der Linse: Die Babys, die bei der Aktion von Fotografie Wassermeier und der „Bad Homburger Woche" „Baby des Jahres 2009" mitgemacht haben. 60 Babys kamen mit ihren Müttern in Stefanie Wassermeiers Atelier. Die besten Bilder einer Serie wurden im Schaufenster ausgestellt. Mit einem Stimmzettel konnte jeder mitmachen und das „Baby des Jahres 2009" wählen.

1291 Stimmen wurden abgegeben. 51 Stimmen gab es für den kleinen Henri Schweizer aus Bad Homburg, knapp dahinter mit 50 Stimmen folgte Maurice Patrice Hoffmann aus Burgholzhausen und 43 Stimmen entfielen auf den kleinen Bad Homburger Jonas Weilzel.

Alle drei Babys kamen nun mit ihren Müttern – auch Henris Oma war dabei – ins Ladengeschäft von Stefanie Wassermeier, um ihre Preise entgegenzunehmen. Henri und seine Mutter Carina freuten sich über einen Gutschen im Wert von 129 Euro von „Der Kinderladen", Maurice Patrice und seine Mutter können sich über eine Familienaufnahme mit bis zu fünf Personen mit einer Vergrößerung von 20 mal 25 Zentimetern im Wert von 78 Euro freuen und die Mutter des kleinen Jonas, Sabine Weilzel, freut sich, dass ihr kleiner Sohn mit einem Kinderbesteck mit Gravur im Wert von 40 Euro die ersten Versuche machen kann.

Für alle, die bei der Abstimmung mitgemacht haben, hat die „Bad Homburger Woche" Gutscheine für eine Porträtaufnahme im Wert von 40 Euro verlost. Der Geschäftsführer des Hochtaunus Verlags, Michael Boldt, war bei der Ziehung dabei, nachdem die drei Gewinner ihre Preise erhalten hatten. In einer großen silbernen Schüssel lagen alle 1291 Stimmzettel und der kleine Henri war der Erste, der versucht hatte, einen Stimmzettel zu ergattern. Nach einigen Versuchen haben seine kleinen Finger tatsächlich einen Zettel zu fassen bekommen, auf dem der Name Bianca Hillenbrand stand. Der kleine Maurice Patrice hielt kurze Zeit später den Stimmzettel mit dem Namen Aische Karaca in seinen Händen.

Jonas Weilzel (Platz 3).

Was ist das Fazit der Fotografin? „Bei der nächsten Aktion lassen wir eine Videokamera mitlaufen, so die Fotografin. Es gab viele Mütter, die Tränen gelacht haben, einschließlich uns." Und was wäre für Stefanie Wassermeier das Sieger-Baby? „Ich habe ihre kleinen Seelen gesehen, die Hoffnung, die Freude am Leben, für mich ist jedes Kind ein Gewinner!"

Maurice Patrice mit seiner Mutter Daniela Hoffmann, Henri mit Mutter Carina Schweitzer und Jonas mit Mutter Sabine Weilzel freuen sich über die Gewinne. Mit ihnen der Geschäftsführer des Hochtaunus Verlags, Michael Boldt, und die Fotografin Stefanie Wassermeier, die die Schüssel mit den Stimmzetteln in ihren Händen hält. *Foto: Ehmler*

BVM

Verbund zur Verbuchung laufender Geschäftsvorfälle

Günther Gärtner
Bilanzbuchhalter (IHK)
Controller (IHK)

Saalburgstraße 67
61350 Bad Homburg

Tel. 06172 / 59 63 04
Fax 06172 / 59 63 94

E-Mail:
guenther.gaertner@t-online.de
Internet: bvm-verbund.de

Unser Dienstleistungsangebot umfasst folgende Bereiche

- Verbuchen der laufenden Geschäftsvorfälle
- Laufende Lohn- und Gehaltsabrechnung
- Anfertigung der Lohnsteuer-Anmeldungen
- Betriebswirtschaftliche Betreuung
- Betreuung von Existenzgründungsvorhaben
- Übermittlung der Daten an Ihren Steuerberater

Praxis für Kinder- und Jugendzahnheilkunde

Zum 1. 4. 2009 habe ich meine Praxis für Kinder- und Jugendzahnheilkunde **– angeschlossen an die Praxis für Zahnerhaltung und Prophylaxe (Dres. Heß, Daniello und Kollegen) –** eröffnet.

Unser Ziel:

– Die Zähne Ihres Kindes ein Leben lang gesund erhalten.

Unsere Leistungen:

– Maßgeschneidertes Vorsorgeprogramm
– Schonende Behandlungsmethoden
– Kariesdiagnostik mit Laser (kein Röntgen bis zum 14. Lebensjahr nötig)
– Hochwertige Kunststofffüllungen, auf Wunsch Keramik
– Sehr viel Zeit für Ihr Kind
– Sehr gepflegtes Ambiente

Dr. med. dent. Anke Möller de Beer
Ackergasse 9 · 61440 Oberursel
Tel.: 0 61 71 / 5 70 83

Erste Hilfe bei Kindern

Bad Homburg (hw). Mit den ersten Sonnenstrahlen erwachen auch Bienen und Wespen – und somit steigt die Gefahr von Insektenstichen. Gerade Kinder übersehen die Gefahr und sind somit besonders gefährdet. Wie in solchen Fällen richtig reagiert wird, erklärt Jens Hiekisch, Ausbilder der Malteser Bad Homburg. Damit Eltern, Erzieher und Betreuer Kindern in solchen und anderen Notfällen richtig Erste Hilfe leisten können, bieten die Malteser einen speziellen Erste-Hilfe-Kurs für Notfälle bei Kindern und Säuglingen am Samstag, 25. April, von 9 bis 17 Uhr im Bürgerhaus Kirdorf, Stedter Weg 40, an. Dort erfahren die Teilnehmer unter anderem das richtige Handeln bei Verletzungen, Allergien, Verbrennungen und Vergiftungen. Aber auch die Wiederbelebung von Kindern und Säuglingen, Pseudokrupp oder der plötzlicher Kindstod sind Thema in diesem Lehrgang.

Anmeldungen sind über den Kunden- und Mitgliederservice der Malteser, Tel. 84400 oder per E-Mail unter Post@Malteser-Bad-Homburg.de möglich.

Pilates bei der HTG

Bad Homburg (hw). Ein neues Pilatesangebot gibt es ab Donnerstag, 23. April, von 19 bis 20 Uhr bei der Homburger Turngemeinde (HTG) im Feri Sportpark, Niederstedter Weg.

Imposantes Hinterteil: Sechszylindermotor und Getriebe des von Gerhard Mitter pilotierten Porsche Bergspyders aus dem Jahr 1964. Fotos: Lebeau

Flach und schnell: Zwei Ausführungen des Typs 550 Spyder, mit denen die schier endlose Serie von motorsportlichen Erfolgen des Hauses Porsche ihren Anfang nahm.

Ein Jahr lang mit Porsche in der Central Garage

Von Hubert Lebeau

Bad Homburg. Schon in der vierten Ausstellung feiert die Central Garage die schillerndste deutsche Automobilmarke. Der Name Porsche steht wie kein anderer für Fahrfreude, motorsportliche Triumphe und Technik auf höchstem Niveau. Das Bad Homburger Automobilmuseum macht die Geschichte des Hauses in vier Abteilungen anschaulich.

Das bisherige Konzept der Central Garage, dem interessierten Publikum Ausstellungen im halbjährlichen Wechsel zu bieten, hat sich nach dem Worten des Eigentümers Dieter Dressel als zu aufwändig erwiesen. Mit der Ausstellung „Vom Volkswagen zum Traumwagen“ wird ein neuer Versuch gestartet. Ein Jahr lang wird die Marke Porsche die Central Garage beherrschen, allerdings werden die Exponate, um das Interesse immer wieder neu zu beleben, mehrfach gewechselt. In der am Wochenende eröffneten Schau präsentiert die Central Garage frühe Entwicklungen des genialen Konstrukteurs Ferdinand Porsche sowie die Entstehungs- und Modellgeschichte des legendären Typs 356, mit dem die Erfolgsstory des schwäbischen Sportwagenbauers ihren Anfang nahm.

Vier Schwerpunkte

Die Ausstellung ist in vier Themenschwerpunkte aufgeteilt: aktuelle Porsche-Modelle, die vom Porsche-Zentrum Frankfurt zur Verfügung gestellt werden, Straßensportwagen, Rennsportwagen und Konstruktionen von Ferdinand Porsche aus den ersten Jahrzehnten des 20. Jahrhunderts. Zu diesen zählen beispielsweise die Austro-Daimler der Typen „Sascha“ und „Alpensieger“ aus den Jahren 1910 und 1911, die im Laufe des Jahres noch zu bewundern sein werden. Und Dieter Dressel hat auch noch nicht die Hoffnung aufgegeben, einen Typ 917 nach Bad Homburg lotsen zu können. Dieser erste große Rennsportwagen von Porsche holte bereits in seiner ersten Ausführung im Jahr 1969 520 PS aus dem luftgekühlten 4,5 Liter-Zwölfzylindermotor. 1970 errangen Hans Herrmann/Richard Attwood mit einem 917 für Porsche den ersten Gesamtsieg bei den berühmten 24 Stunden von Le Mans. Wenn auch hinter dem 917 noch ein Fragezeichen steht, ein Typ 908, der zur gleichen Zeit mit einem Dreiliter-Achtzylindermotor auf den Rennstrecken für Furore sorgte, soll auf jeden Fall den Weg in den Niederstedter Weg 5 finden.

Mit dem VW fing alles an

Das erste Fahrzeug, das beim Gang durch die Austellung ins Auge fällt, ist kein Porsche, sondern ein Volkswagen mit „Brezel-Rükkfenster“. Das ist kein Fehler: Der Porsche 356 wurde nach dem Zweiten Weltkrieg von Sohn Ferry Porsche mithilfe des Fahrwerks und des Motors des von seinem Vater Ferdinand Porsche konstruierten VWs auf die noch dünnen Räder gestellt. Ein Coupé von 1950 mit der zweigeteilten Frontscheibe und ein Coupé von 1953 mit der typischen Knikkscheibe sind die ältesten 356er der Ausstellung. Neben weiteren Fahrzeugen der verschiedenen Baureihen, die bis 1965 produziert wurden, strahlen vor allem auch die Carrera-Versionen eines Speedster, eines Cabrios und eines Coupés, alle aus dem Jahr 1957, ihre Faszination aus.

Der erste Rennwagen

Der 356 forderte geradezu heraus, ihn auf der Rennstrecke einzusetzen. Viele deutsche Rennfahrer der Nachkriegszeit, unter ihnen Hans Herrmann oder Wolfgang Graf Berghe von Trips, verdienten sich in ihren Porsches die ersten Lorbeeren. Doch es waren noch so genannte Seriensportwagen. Der erste richtige „Renner“ aus der Fabrik in Zuffenhausen war der 550 mit dem zündenden Namen „Spyder“, ein extrem leichter und flacher Zweisitzer mit 1500 ccm und anfangs 110 PS (später 135 PS). Ende 1953 vorgestellt, sammelte der „Spyder“ eine Unzahl von Siegen auf der ganzen Welt, darunter einen sensationellen Gesamtsieg bei dem Langstreckenrennen um die „Targa Florio“ 1955 auf Sizilien gegen die hubraumstärkeren Ferraris und Maseratis. Der Stuttgarter Hans Herrmann feierte unter anderem einen Klassensieg und den 3. Platz insgesamt bei der mörderischen Carrera Panamericana. Die launigen Kommentare des mittlerweile Achtzigjährigen sind an einer von vier Filmstationen in der Central Garage zusammen mit Originalaufnahmen zu hören und zu sehen.

Noch kompromissloser als der „Spyder“ wurden die „Bergspyder“ von Porsche auf ihren Verwendungszweck hin gezüchtet. Einer von zwei noch existierenden Prototypen aus dem Jahr 1964 mit 210 PS und nur 590 Kilogramm schwer wurde von Gerhard Mitter in der damals sehr populären Berg-Europameisterschaft virtuos die Passstraßen hinauf gejagt.

Porsche im Acker

Eine „fünfte“ Abteilung der Ausstellung sind die drei feuerroten Porsche-Traktoren, die in der Diagnosehalle der Central Garage in Reih und Glied stehen. In den Nachkriegsjahren hatte sich Porsche mit dem schwäbischen Familienunternehmen Allgaier zusammengetan, um im beginnenden „Wirtschaftswunder“ den Bedarf an gleichermaßen preisgünstigen wie technisch hochmodernen landwirtschaftlichen Geräten befriedigen zu können. Bis 1962 wurden im ehemaligen Dornier-Flugzeugwerk in Friedrichshafen am Bodensee 120 000 Traktoren produziert.

James Dean auf dem Highway

Neben den originalen Fahrzeugen stehen die „kleinen“ Autos. Peter Herbold von „homburgmodell“ in der Central Garage, mit der Geschichte des Hauses Porsche bestens vertraut, stellt in besonderen Vitrinen Modellautos von nahezu allen Porsche-Typen bis Mitte der Sechziger aus, die teilweise in akribischer Handarbeit aus mehr als 100 Einzelteilen entstanden sind. Zu sehen sind außerdem Dioramen wie eine alte Porsche-Werkstatt aus den USA oder zum Hollywood-Star James Dean auf dem Highway, der 1955 in einem 550 Spyder auf dem Weg zu einem Rennen tödlich verunglückte.

Während der Porsche-Ausstellung wird die Central Garage zu verschiedenen Veranstaltungen einladen. So sind etwa ein Carrerabahnrennen um den „Großen Preis der Central Garage“ und eine 24 Stunden-Le Mans-Museumsnacht geplant.

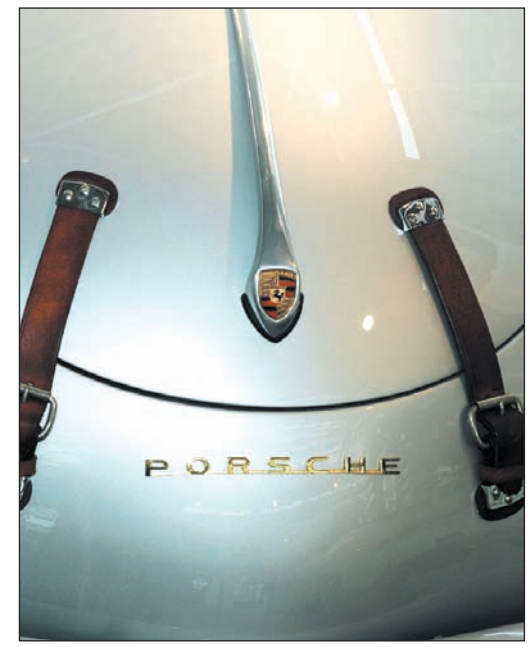

Leichtbau der Fünfzigerjahre: Lederriemen halten die Fronthaube des Porsche Speedsters in Zaum.

Öffnungszeiten: Mittwoch bis Sonntag von 12 bis 16.30 Uhr oder nach Absprache. Da es kurzzeitig zu Änderungen der Öffnungszeiten kommen kann, empfiehlt sich ein vorheriger Anruf unter Tel. 5976057.

Der Eintritt ist frei, aber die Central Garage bittet wie üblich um Spenden, für die in der Nähe des Eingangs eine Spendenbox bereitsteht. Das Geld kommt diesmal der „Fördergemeinschaft der Kinderklinik Frankfurt am Main-Höchst“ zugute, zweckgebunden für die Anschaffung eines speziellen Beatmungsgerätes, mit dem Früh- und Risikogeburten auf risikoärmere, sanfte Art beatmet werden können. Die Central Garage wird die gesammelte Spendensumme aufstocken und auch das Porsche Zentrum Frankfurt wird die Aktion unterstützen.

Drei Porsche-Traktoren haben ihren Ausstellungsplatz in der Diagnosehalle gefunden.

So fing alles an: Ein früher Porsche 356 aus dem Jahr 1950 mit zweigeteilter Frontscheibe.

Das Kastell Heidenstock ist wieder sichtbar

Bad Homburg (hw). Das ehemalige römische Kleinkastell Heidenstock am Limes ist nach aufwändigen Restaurierungsarbeiten wieder zugänglich und Mauerreste des ehemaligen Grenzpostens sichtbar. Der Erhalt des Bauwerks ist dank der Arbeiten gesichert.

„Mit dem Kleinkastell Heidenstock wurde seit 2007 das dritte und größte Projekt am Limes-Erlebnispfad auf Bad Homburger Gemarkung abgeschlossen“, so Oberbürgermeisterin Dr. Ursula Jungherr. Sie stellte das Projekt, in der Nähe des Sandplackens gelegen, gemeinsam mit Prof. Dr. Egon Schallmayer, Leiter des Saalburg-Museums, dem stellvertretenden Museumsleiter Dr. Carsten Amrhein und Silke Kettner, Geschäftsführerin des Naturparks Hochtaunus, vor. Eine Tafel informiert vor Ort Besucher über die Nutzung und die Funktion des Kastells.

Der Erhalt der Kastellmauern war gefährdet. Ziel der Arbeiten war es zudem, die Struktur des Kastells wieder kenntlich zu machen. Zuerst wurden die Mauern freigelegt. Anschließend musste der Aufbau der vor rund 100 Jahren durch die kaiserliche Limeskommission ausgegrabenen und nach damaligen Maßstäben restaurierten Mauern untersucht werden. Das Ergebnis: Die damaligen Arbeiten waren unzureichend. Der gesamte Mauerbereich wurde deshalb Stein für Stein herausgenommen und die Mauer komplett auf den antiken Fundamenten wieder aufgebaut.

Bei den Arbeiten kamen Baustoffe und Techniken zum Einsatz, die nach heutiger Kenntnis weitgehend dem römischen Original-Material entsprechen. Danach wurde eine neue Erdabdeckung, die künftig die Pflege erleichtern wird, hergestellt. Ein Teil der Mauer bleibt frei zugänglich. Die Arbeiten wurden von einer auf archäologische und denkmalpflegerische Arbeiten spezialisierten Firma aus dem Odenwald in Abstimmung mit den Fachleuten des Saalburg-Museums ausgeführt. In diesem Frühsommer sollen geophysikalische Untersuchungen im Kastell und der unmittelbaren Umgebung stattfinden, um Erkenntnisse zur Innenbebauung und das Umfeld zu gewinnen. Auch diese Maßnahmen werden durch die Stadt Bad Homburg finanziert.

Die Informationstafel ist in dem für den Limes-Erlebnispfad von der Deutschen Limeskommission vorgeschlagenen Design für die Informationstafeln am Welterbe Obergermanisch-Raetischer Limes gehalten. Der Text wurde von den Experten des Saalburg-Museums erstellt.

Erstes Projekt für den Limes-Erlebnispfad auf Bad Homburger Gemarkung war die Restaurierung des Bereichs Einsiedel im Herbst 2007. An dieser Stelle befinden sich das Fundament eines Steinturms, eine Grube sowie der Limes, der in diesem Stück als Mauer ausgebildet war. Die Grube wurde in Handarbeit restauriert, ein Teil des Limes als Trockensteinmauer zur Andeutung des möglichen ursprünglichen Zustands errichtet. Im Jahr 2008 wurde dann zunächst das sehr sanierungsbedürftige Fundament eines steinernen Wachtturms saniert.

Inzwischen wurde auch das 2008 als ein Modellprojekt vorgestellte Vorhaben der Markierung des Verlaufs des Limes durch besonders markierte Pfähle fortgeführt. Im Frühjahr sollen acht weitere Pfähle aufgestellt werden, um den Verlauf des Limes besser kenntlich zu machen. Auf Bad Homburger Gebiet sollen in den Jahren 2009 und 2010 noch weitere Vorhaben folgen, zum Beispiel die Sicherung von weiteren Turmfundamenten und die Aufstellung von weiteren Informationstafeln.

Bislang investierte die Stadt Bad Homburg rund 85 000 Euro in den Limes-Erlebnispfad. Auch für die weiteren Projekte wird sich die Stadt finanziell und personell engagieren. Die Gesamtkosten werden auf rund 160 000 Euro geschätzt. Ende 2010 sollen alle Limes-Projekte auf Bad Homburger Boden abgeschlossen sein. Für einen Teil der geplanten Maßnahmen wurde ein Förderantrag beim Bund im Rahmen des neuen Programms „Förderung von Investitionen in nationalen UNESCO-Welterbestätten“ gestellt.

Saalburg-Direktor Prof. Dr. Egon Schallmayer (links) und sein Stellvertreter Dr. Carsten Amrhein, Naturpark-Geschäftsführerin Silke Kettner und Oberbürgermeisterin Dr. Ursula Jungherr an der Informationstafel vor dem restaurierten römischen Kleinkastell Heidenstock.

Erlebnispfad entlang der Grenze

Bad Homburg (hw). Der Limes-Erlebnispfad ist ein regionales Projekt zur Erhaltung und Demonstration des Weltkulturerbes Limes. Auf Bad Homburger Gemarkung liegen verschiedene Teile der ehemaligen römischen Grenzbefestigungen, unter anderem Wallanlagen, Fundamente von Wachttürmen aus Holz und Stein sowie Reste eines Kleinkastells. Seit 2007 arbeitet die Stadt gemeinsam mit dem Römerkastell Saalburg für die Sicherung, den Erhalt und die Wiederherstellung der Fundstellen.

Der Obergermanisch-Raetische Limes ist seit 15. Juli 2005 in die UNESCO-Liste des Weltkulturerbes aufgenommen. In den beteiligten Bundesländern wurde die Strecke neu dokumentiert. In Hessen wurde darüber hinaus von der Archäologischen Denkmalpflege gemeinsam mit den Kreisen und Gemeinden der Limesentwicklungsplan Hessen aufgestellt. Als Grundlage für den Schutz, die Erforschung, die Vermittlung und die touristische Erschließung der römischen Grenze dient der Limesentwicklungsplan Hessen. Dieser Leitfaden macht die landesweite Koordination sämtlicher Projekte möglich.

Der Limes-Erlebnispfad soll auf verständliche und unterhaltsame Weise auf mehr als 30 Kilometern zwischen Glashütten und Ober-Mörlen Wanderer und Radfahrer über den Limes und die Römer informieren. Auf Bad Homburger Gemarkung liegen rund fünf Kilometer des Limes. Das Römerkastell Saalburg bildet als zentrales Limesinformationszentrum für Hessen den Mittelpunkt des Pfades im Hochtaunus.

Kirchen diskutieren beim Gesellschaftspolitischen Forum

Hochtaunus (how). Beim Gesellschaftspolitischen Forum am Montag, 27. April, um 20 Uhr in der Bad Homburger Stadtbibliothek, Dorotheenstraße 20-24, wird über das Thema „Gemeinsam sozial im Hochtaunuskreis?“ prominent diskutiert. Landrat Ulrich Krebs, Bürgermeister Horst Burghardt (Friedrichsdorf), Dekan Michael Tönges-Braungart (ev. Kirche), Bezirksdekan Paul Lawatsch (kath. Kirche) und Karin Dhonau (Caritasverband, Vorsitzende der Liga der Freien Wohlfahrtspflege) haben als Podiumsgäste zugesagt.

Das Forum wird zum sechsten Mal vom ev. Dekanat, dem kath. Bezirksbüro und der kath. Erwachsenenbildung veranstaltet. Ziel der Veranstaltungsreihe der Kirchen ist es, drängende soziale Themen im Hochtaunuskreis offen zu legen und mit Bürgern und Politikern darüber ins Gespräch zu kommen. Moderiert wird die Veranstaltung, zu der alle interessierten Bürger, aber wie immer auch alle Kommunalpolitiker und Mitglieder des Kreistages eingeladen sind, von Meinhard Schmidt-Degenhard (Hessischer Rundfunk).

„Wir werden danach fragen, wie der Kreis und die Städte, die Kirchen und die Wohlfahrtsverbände ihre soziale Verantwortung sehen“, so Christoph Diringer vom katholischen Bezirksbüro. „Natürlich wollen wir vor allem auch wissen, wie es mit der Sozialplanung konkret aussieht und wer daran beteiligt ist“, ergänzt Birgit Wehner von der Katholischen Erwachsenenbildung. „Möglicherweise kann die Kooperation im Sozialbereich zum Wohle der betroffenen Menschen noch verbessert werden“, hofft Dr. Alexander Dietz vom evangelischen Dekanat, der im Herbst den zweiten Reichtums- und Armutsbericht für den Hochtaunuskreis herausgegeben und im März einen „Tag der Armut“ in Bad Homburg veranstaltet hatte.

– Anzeige –

25 Jahre

EW · Moden
Elfi Wagner-Spitzenberg GmbH
DAMENMODEN SCHUHE & LEDER
Friedrich-Ebert-Straße 17
61476 Kronberg
Telefon (06173) 2205
Auf der Schirn

Ein herzliches Dankeschön an alle meine Kunden, Freunde und Bekannte sowie an meine Firmen, die mir mein 25-jähriges Firmenjubiläum zu einem unvergesslichen Tag gemacht haben.
Ich war überwältigt von den vielen Blumen, Geschenken, Gedichten und persönlichen Worten.
Besonders möchte ich mich bei meinen Mitarbeiterinnen und meiner Familie bedanken, denn ohne sie hätte ich das alles nicht leisten können.
Ebenso gilt mein Dank den vielen versteckten Helfern, die sowohl für die Dekoration als auch für das leibliche Wohl gesorgt haben.
1.000 Dank an alle, die an mich gedacht haben.
Ihre
Elfi Wagner-Spitzenberg

Danke!
Danke!

PIAZZA SEMPIONE

Frühlingshafte „Passage“ durch den Schlosspark

Von Kathrin Staffel

Bad Homburg. Der „Frühling ließ sein blaues Band“ durch die Lüfte flattern, die Bäume und Sträucher waren mit Blüten und zartem Blattwerk geschmückt, die Beete prächtig hergerichtet; auf den Wegen brannten ein paar „Osterfeuer“ und die Entenfamilie meldete sich mit lautem Geschnatter: das perfekte Szenario für den nachösterlichen Spaziergang durch den Schlosspark, zu dem sich eine ansehnliche Gruppe von Menschen aller Generationen zusammengefunden hatte.

Die Sängerin (und Oboistin) Samantha Gaul imponierte mit glockenreiner Stimme beim Vortrag des jüdischen Liedes „Dona, dona“. Beim zweiten Lied, einer Vertonung von Mendelsohn Bartholdy, wurde sie von ihrer Schwester Gina Gaul an der Querflöte begleitet. Foto: Staffel

Altana-Kulturstiftung, Erlöserkirche und Schlossverwaltung hatten sich zu dieser „Aktion“ erstmals zusammengetan und den Teilnehmern mit einem Programm aus Musik, Poesie und Bibeltexten einen wundervollen, heiter-besinnlichen Sonntagvormittag beschert. In Anlehnung an die an diesem Tag zu Ende gegangene Ausstellung „Passagen“ von Christof Brech im Sinclair-Haus – mit einem „Ableger“ in der Erlöserkirche – wussten die Teilnehmer des Spaziergangs nicht, was sie erwarten könnte. So wie der Film- und Videokünstler in seinen „Passagen“ durch Städte, Landschaften und über die Meere dem „Zufälligen“ vertraut und sich ihm aussetzt, so sollten sich auch die Spaziergänger auf den Weg machen und an den verschiedenen Stationen rund um den Weiher überraschen lassen: ein Vorhaben, das rundherum gelungen ist.

Vom Kurator der Altana-Kulturstiftung Dr. Johannes Janssen herzlich begrüßt und vom Bachchor unter Leitung von Susanne Rohn mit Frühlingsliedern eingestimmt, folgte die Besucherschar dem Flötenspiel von Gina Gaul bis zum Schauspieler Timo Berndt, der sie mit der Glocke herbeigerufen hatte. Mit locker vorgetragenen Frühlingsgedichten und Lyrik zum Ostergeschehen zog er die Zuhörer an zwei Stationen in seinen Bann. Markus Bebek und Jürgen Ellensohn ließen ihre Trompeten erschallen, während Schauspielerin Renate Kohn mit Lesungen aus dem Johannes-Evangelium noch einmal unmittelbar auf das Ostergeschehen und die Auferstehung Jesu eingegangen ist. Es hat gut gepasst, dass die orthodoxe Kirche erst an diesem Sonntag ihr Osterfest gefeiert hat. Die junge Samantha Gaul, Oboistin und obendrein mit einem glockenreinen Sopran ausgestattet, beeindruckte mit einem jüdischen Volkslied und später noch einmal zusammen mit ihrer Schwester Gina an der Querflöte mit einer Vertonung von Mendelssohn Bartholdy. Zum Abschied hatte der Bachchor noch ein zweites Ständchen bereit, ehe sich die Besucher mit Brot und Wein stärken konnten.

Erste Station auf diesem nachösterlichen Spaziergang durch den Schlosspark war der Rand des Steinbruchs. Im Blumen geschmückten Rondell von „Goethes Ruh“ hatte der Bachchor der Erlöserkirche Aufstellung genommen, der unter Leitung von Susanne Rohn die Gäste mit drei fröhlichen Frühlingsliedern eingestimmt hat. Foto: Staffel

Diese gemächliche „Passage“ durch den Schlosspark, bei der auch Kinderwagen und Rollstuhl mithalten konnten, hat für eindrucksvolle Überraschungen „am Wegesrand“ gesorgt und die Teilnehmer durch die Bank weg begeistert. Das ist Johannes Janssen unter anderem auch in E-Mails und Anrufen bestätigt worden. Er habe schon lange die Idee gehabt, „im Dreieck Altana-Kulturstiftung, Erlöserkirche und Schlosspark“ etwas gemeinsam zu unternehmen, verriet der Kurator. Nun hat es geklappt. Susanne Rohn übernahm die Verantwortung für den musikalischen Teil, Janssen selbst hat die Schauspieler engagiert: Eine problemlose und harmonische Zusammenarbeit, wie die Partner bestätigten. Ebenso unkompliziert beteiligte sich die Schlossverwaltung, die den Besuchern im frühlingshaften Park mehr oder weniger „freien Lauf“ gelassen hat. Es könnte zwar noch einiges verbessert werden, meinte Johannes Janssen. Doch der Kurator denkt bereits darüber nach, im Herbst wieder zu einem Parkspaziergang im „magischen Dreieck“ einzuladen. Eine erfreuliche Aussicht.

→ entega.de/hessen

Der Klimaschutz-Aktions-Tarif.

Jetzt zu ENTEGA Ökostrom wechseln und inklusive Neukundenprämie[1] im ersten Jahr bis zu → 160 Euro sparen[2].

Energie der nächsten Generation

entega

ok POWER Grüner Strom zertifiziert durch EnergieVision e.V.

ÖKOSTROM TÜV

Jetzt informieren und wechseln unter:
0800 7800 222 30

[1] Neukundenprämie: Bei Abschluss des ENTEGA Ökostrom Klimaschutz-Aktions-Tarif bis 31.05.2009 und einer Mindestabnahmemenge von 1.000 kWh Strom im ersten Lieferjahr bekommen Sie einmalig 85,00 Euro Neukundenprämie auf Ihrer ersten Jahresverbrauchsabrechnung gutgeschrieben. Es zählt das Datum des Vertragseingangs bei ENTEGA. Gilt nur für das Süwag Versorgungsgebiet. Angebote für andere Versorgungsgebiete finden Sie unter www.entega.de
[2] Bezogen auf die Berechnung eines durchschnittlichen Jahresverbrauchs von 3.000 kWh und bezogen auf den Stromtarif SüwagStrom Klassik (Arbeitspreis 21,30 ct/kWh, Grundpreis 7,14 €/Monat; Mindestvertragslaufzeit 1 Monat; Preisstand: 01.03.2009) im Vergleich zum Tarif ENTEGA Ökostrom Klimaschutz-Aktions-Tarif (Arbeitspreis 19,65 ct/kWh, Grundpreis 5,00 €/Monat; Preisaufschlag bei Nichterteilung einer Einzugsermächtigung: 18,00 €/Jahr. Mindestvertragslaufzeit 1 Monat; inkl. einmaliger Neukundenprämie von 85,00 €; Preisstand: 01.03.2009), ergibt sich ein Preisvorteil von 160,18 Euro im ersten Jahr. Der ENTEGA Ökostrom Klimaschutz-Aktions-Tarif ist nur für Kunden mit einer durchschnittlichen jährlichen Stromverbrauchsmenge von bis zu 10.000 kWh erhältlich.

Wir machen's vor: Schon 2007 entstand bei der Erzeugung des ENTEGA Strommix rund 43 % weniger CO_2 als bei der Produktion des durchschnittlichen Strommix der Bundesrepublik 2007. Seit Anfang 2008 verzichten wir zusätzlich auf den Einkauf von Atomstrom und können trotzdem den CO_2-Ausstoß bei der Produktion des ENTEGA Stroms weiter reduzieren.
Stromkennzeichnung: Informationen zu Stromlieferungen der ENTEGA Vertrieb GmbH & Co. KG, Darmstadt, gem. § 42 Energiewirtschaftsgesetz. Gesamtstromlieferung 2007: Anteile der Energieträger: 20 % Kernkraft, 56 % fossile und sonstige Energieträger, 24 % erneuerbare Energien. Umweltauswirkungen 2007: 0,0005 g/kWh radioaktiver Abfall, 306 g/kWh CO_2-Emissionen. Durchschnittswerte der Stromerzeugung in Deutschland 2007 zum Vergleich: 24 % Kernkraft, 61 % fossile und sonstige Energieträger, 15 % erneuerbare Energien. Umweltauswirkungen 2007: 0,0007 g/kWh radioaktiver Abfall, 541 g/kWh CO_2-Emissionen (Quelle: BDEW). Lieferung Stromprodukt: Energiemix 2007 zu ENTEGA NATURpur Strom: 100 % erneuerbare Energien. Umweltauswirkungen 2007: 0 g/kWh radioaktiver Abfall, 0 g/kWh CO_2-Emissionen; verbleibender Energiemix 2007: 21 % Kernkraft, 58 % fossile und sonstige Energieträger, 21 % erneuerbare Energien. Umweltauswirkungen 2007: 0,0006 g/kWh radioaktiver Abfall, 317 g/kWh CO_2-Emissionen.

fit ab 60®

Älter werden mit Lebensfreude!

Grußwort des Veranstalters: Fit ab 60 als wichtige Plattform

Sehr geehrte Damen und Herren,

Manfred Reichert.

die Messe „fit ab 60“ findet in diesem Jahr zum siebten Mal mit wieder über 70 Ausstellern statt.
Diese Messe wurde erstmals in 2007 „ministeriell eröffnet“ und zwar von der damaligen Sozialministerin Silke Lautenschläger, die von Anbeginn der Messe an die Schirmherrschaft für sie übernommen hatte.
In diesem Jahr steht die Messe erstmals unter der Schirmherrschaft des neuen hessischen Sozialministers Jürgen Banzer. Es ist für Aussteller und Veranstalter gleichermaßen eine große Ehre, dass die „fit ab 60“ nunmehr ein zweites Mal von höchster zuständiger Stelle eröffnet wird. Es ist eine schöne Anerkennung für all das Engagement, das erforderlich ist.
Die Messe „fit ab 60“ als Informationsplattform und Ansprechbasis für die ältere Generation ist mittlerweile schon zu einer etablierten und gut angenommenen Messe geworden.
Dabei sieht man immer wieder jüngere Besucher als die ursprünglich gedachte Zielgruppe. Es stellte sich mehrfach heraus, dass viele von ihnen sich rechtzeitig mit dem Gedanken an ihr Älterwerden befassen und sich umfassend über entsprechende Angebote informieren wollen oder für ihre Eltern Informationen, Beratung oder Lösungen von Problemen suchen.
In drei Vortragsräumen kann sich der interessierte Besucher ergänzend zu seinem Rundgang über die Messe weitere Tipps und Infos holen.
Ein Gewinnspiel beschert eine Fünf-Tages-Reise für zwei Personen in den Schwarzwald.
Dazu gibt es Vorführungen und kostenlose Tests an vielen Ständen. Wie gewohnt sind Eintritt und Parken frei, ebenso die Teilnahme an allen Vorträgen. Für das leibliche Wohl sorgt die Gastronomie der Jahrhunderthalle.
Ich wünsche allen Besuchern, seien sie „über oder unter 60“, bei ihrem Messebesuch interessante Informationen und Erkenntnisse. Kurzweil und Spaß sind wieder garantiert. Den Ausstellern der „fit ab 60“ wünsche ich positive Gespräche und gute Geschäfte.

Manfred Reichert
Veranstalter und Ausstellungsleiter

„Aktives Altern“

Sehr geehrte Damen und Herren,

Jürgen Banzer.

gesundes und aktives Alter(n) setzt ausreichend Mobilität, physische Leistungsfähigkeit, kognitive und psychische Kompetenzen, alltagspraktische Fertigkeiten, materielle Absicherung sowie soziale Integration und Teilhabe voraus. Gesundheitsvorsorge macht zweifellos Sinn, damit möglichst viele Menschen eine hohe Lebensqualität mit langer Selbständigkeit genießen können und zugleich Phasen von Krankheit, Gebrechlichkeit und Pflegebedürftigkeit verkürzt werden.
Mit zunehmendem Alter steigen die gesundheitlichen Beeinträchtigungen. Dem wird das Konzept des erfolgreichen bzw. „aktiven Alterns“ gegenübergestellt. Wichtig ist, ein Bewusstsein dafür zu schaffen, dass bewegungsorientierte Betätigung im Alter von entscheidender Bedeutung ist. Die Messe „fit ab 60“ zeigt auch praktisch, wie sportliche Aktivitäten – im Alltag und in der Freizeit – den verschiedensten Krankheitsbildern vorbeugen. Ausreichend Bewegung trägt beispielsweise dazu bei, die Entwicklung von Bluthochdruck, Diabetes oder Störungen des Fettstoffwechsels zu verhindern oder zumindest zu verzögern. Sie stärkt mit der motorischen Kompetenz auch die geistige Beweglichkeit und hilft durch Erhalt eines hinreichenden Gleichgewichtssinns der Sturzprävention. Beleuchtet werden auf der Messe aber auch sinnvolle Wege, die geistige, soziale und seelische Fitness zu trainieren.
Während der Ausstellung können Sie sich über eine Vielfalt von Angeboten informieren. Machen Sie davon Gebrauch, damit Sie auch im fortgeschrittenen Alter geistig und körperlich „fit“ bleiben!

Jürgen Banzer
Hessischer Minister für Arbeit, Familie und Gesundheit

Soeben erschienen!
Die neue TAUNUS Edition ist da

Sie erhalten die 100 schönsten Seiten der Region für 4,50 € oder im Jahresabonnement für 12,90 € (inkl. Versand) bei: Verlagshaus Taunus Medien GmbH Theresenstraße 2 · 61462 Königstein Tel.: 06174/9385-0 · Fax: 9385-50 E-Mail: info@taunus-editon.de www.taunus-edition.de

FAMILIENDRUCKSACHEN?
Wir haben für jeden Anlass das passende Druckerzeugnis!
Hochzeit, Geburt, Feier, Trauer ... und mehr
Druckhaus Taunus
Persönliche Beratung: 06174-7344
Herzog-Adolph-Straße 5 - 61462 Königstein / Ts.

Diabetes-Probleme!?
Uns können Sie fragen!
Deutscher Diabetiker Bund

Rosenhof
SENIORENWOHNANLAGEN
Der Rosenhof Kronberg lädt ein zum
„Tag der offenen Tür“
am Samstag, dem 2.5.2009, von 14.00 - 17.00 Uhr
Unser Programm:
- Führungen durch unsere Wohnanlage
- Professionelle Beratungsgespräche
- Verlockende Torten- und Kuchenauswahl aus unserer hauseigenen Konditorei

Aktuelles Angebot für ein 1-Zimmer-Appartement mit z.B. 33,2 qm für mtl. € 1.455.- inkl. folgender Grundleistungen:
- Einbauküche, Duschbad, Balkon/Terrasse
- Mehrgängige Mittagsmenüs zur Wahl
- Wöchentliche Appartementreinigung
- Umfangreiches Aktivitätenprogramm
- Betreuung sowie 24-Std.-Rufbereitschaft

Wir freuen uns, Sie zu begrüßen!
Rosenhof Kronberg • Am Weißen Berg 7
61476 Kronberg • Telefon 06173 / 93 44 93
www.rosenhof.de • kronberg@rosenhof.de

fit ab 60®
Älterwerden mit Lebensfreude
Grosse Ausstellung und Verkaufsmesse
Alles für Körper, Geist und Seele
Sa., 25. April, 13 - 18 Uhr
So., 26. April, 10 - 18 Uhr
Jahrhunderthalle Frankfurt/M
Buslinien 53, 54. Alle Bereiche für Rollstuhlfahrer erreichbar.
Eintritt und Parken frei !!
BAUER & PARTNER GMBH ... gut zu Fuß!
REININGER AG GESUNDHEITSZENTRUM
Schirmherr: Jürgen Banzer, Hessischer Sozialminister Veranstalter: Reichert® GmbH Messeveranstalter, Höchster Bahnstr. 2a, 65929 Frankfurt, 069/301071

Die Messe „Fit ab 60“ ist auch für nicht 60-iger interessant!

Spessart-Klinik Bad Orb
Rehabilitation und Gesundheit für Kinder, Jugendliche und Erwachsene
Klinik für Adipositas/ Übergewicht, Herz-Kreislauf-Erkrankungen und Diabetes mellitus.
Nutzen Sie unser Spezialangebot „Fit und vital“ vom 18.–25. 6. 2009 zum Messepreis von nur 499 € pro Person bei eigener An- und Abreise.
Unser Haus bietet:
· Behagliche Einzel-/Doppelzimmer und Suiten
· Telefon, Kabel-TV, WLAN
· Fitnessraum, Hallenbad, Sauna, Solarium
· Restaurant/Café mit Vitalbar
· Kulturelles und sportliches Freizeitangebot im Haus
· Medizinische Fachvorträge u.v.m.
Weitere Informationen und Angebote an unserem Messestand Nr. 53
Spessart-Klinik · Würzburger Str. 7-11 · 63619 Bad Orb · Telefon 06052-87423

fit ab 60
Gesundheits - Urlaub
Ausspannen für Körper und Seele
Bus-Transfer ab Frankfurt oder individuelle PKW-Anreise
in die westböhmischen Bäder
Karlsbad ◦ Marienbad
Franzensbad ◦ Jachymov
- ✓ ganzjährig 14 Tage- und 3 Wochen-Termine
- ✓ große Hotel-Auswahl - von uns getestet
- ✓ Anwendungen und Schwimmbad im Haus
- ✓ Voll- oder Halbpension - Menüwahl
- ✓ individueller Kurplan vom Badearzt
- ✓ ca. 3 Behandlungen pro Werktag

14 Tage Franzensbad z.B. ab 989 € p.P. im DZ
bei Eigenanreise minus 135 €

sowie an die polnische Ostsee-Küste
nach Kolberg
jodreiches Seeklima, lange weiße Strände
18.7. - 01.08.2009 / 14 Tage
26.9. - 17.10.2009 / 3 Wochen
Sonderpreis inkl. Bus-Transfer, gute 3-Sterne-Pension mit Schwimmbad, VP, Arzt u. 10 Anwendungen /Woche
14 Tage schon ab 1.076 € p.P. im DZ
bei Eigenanreise minus 200 €

Besuchen Sie unseren Stand bei der "fit ab 60"
und kommen Sie zu unseren Film-Vorträgen, es lohnt sich!
Kostenlose Prospekte und Beratung: Telefon 069 - 39 55 65 Mo. - Fr. 8 - 15 Uhr
Reisedienst Schmidt + Arndt GmbH, Am Steinernen Kreuz 9, 65933 Frankfurt

Für Hock/Becker beginnt 2009 ein neues Kapitel

Von Hubert Lebeau

Bad Homburg. Mit neuem Sponsor, in einem Team mit dem dreimaligen Weltmeister und einem nicht getunten Serienmotor im Gespann – für das Team Hock/Becker vom Motorsportclub Bad Homburg ist vieles neu in der Motorsportsaison 2009.

In der Sidecar-Klasse der Internationalen Deutschen Motorrad-Meisterschaft (IDM) wird dieses Jahr ein neues Kapitel aufgeschlagen. In Anlehnung an die Soloklassen Superbike und Supersport sind ab 2009 ausschließlich Serienmotoren erlaubt. Man verspricht sich davon eine Reduzierung der Kosten. Für den Oberurseler Kurt Hock und seinen Beifahrer Enrico Becker aus Drübeck, die in der Meisterschaft erneut kräftig mitmischen möchten, ist dies aber nicht die einzige grundlegende Änderung. Nach neun Jahren mit schwarz-roter Lackierung leuchtet die Verkleidung jetzt in auffälligem Blau, Rot und Weiß. Der Grund: Die letztjährigen Dritten der IDM haben mit dem Schönecker Finanzdienstleister Günther Reuschling einen Sponsor gefunden und gehen unter der Bewerbung der „BVDFinanz.de Baufinanzierungen“ an den Start.

Reuschling hatte Kurt Hock schon einmal ganz am Anfang seiner Motorsportkarriere unterstützt. In den frühen Achtzigerjahren war der gebürtige Kirdorfer noch als Beifahrer auf den Rennstrecken unterwegs gewesen. Der Kontakt lebte im vergangenen Jahr wieder auf, als Günther Reuschling als Sponsor der dreimaligen Sidecar-Weltmeister Tim Reeves/Patrick Farrance wieder im Fahrerlager auftauchte. Im Winter wurde es dann konkret: 2009 sollen sowohl Reeves/Farrance als auch Hock/Becker in den Reuschling-Farben an den Start gehen und sich in den acht deutschen Meisterschaftsrennen eine Box teilen.

Die Engländer waren 2009 im Kampf um die WM-Krone nur „zweite Sieger“ hinter den Finnen Päivärinta/Karttiala und brennen in diesem Jahr auf Revanche. Außerdem werden sie die Rennen der Internationalen Deutschen Meisterschaft bestreiten, die nach der Weltmeisterschaft als wichtigste Rennserie für die Sidecars gilt. Allerdings gibt es zwei Terminüberschneidungen mit der Weltmeisterschaft, der Reeves im Zweifelsfall den Vorzug geben wird. Außerdem hat der Engländer auch für das Traditionsrennen auf der Insel Man, der Tourist Trophy, genannt, weshalb er vermutlich auch das IDM-Rennen auf dem Nürburgring nicht bestreiten kann. In jedem Fall stellen Reeves/Farrance eine Bereicherung der IDM dar. Das sieht auch Kurt Hock so, auch wenn die Beteiligung des englischen Superteams natürlich seine eigenen Chancen schmälert.

Der Oberurseler hat sich wie jedes Jahr in dem von seinem Clubkollegen Carlo Auer organisierten Trainingslager auf der französischen Rennstrecke „Val de Vienne“ auf die Saison vorbereitet. Vier Tage lang spulten er und Enrico Becker ein intensives Testprogramm herunter, bei dem die Optimierung des Gesamtpakets Fahrwerk-Motor-Verkleidung im Mittelpunkt stand. Mit Erfolg:

Mit neuer Verkleidung, aber noch mit den alten Lederkombis spulten Kurt Hock und Enrico Becker viele Testkilometer auf der Rennstrecke „Val de Vienne“ ab. Foto: Lebeau

Schon am ersten Tag erreichten sie die schnellste Rundenzeit des Vorjahrs, seinerzeit noch mit einem getunten Suzuki-Motor im Eigenbau-Gespann erzielt, um diese dann im Laufe der folgenden drei Tage deutlich zu unterbieten. Kein technischer Defekt trübte die sonnigen Frühlingstage auf der Rennstrecke im Poitou, sodass das Hock-Team die Rückreise mit der Gewissheit antreten konnte, für den Saisonauftakt an diesem Wochenende auf dem Eurospeedway Lausitz gerüstet zu sein. Die getunten Motoren, mit denen Kurt Hock und Enrico Bekker im vergangenen Jahr die Meisterschaft nur ganz knapp verpasst hatten, werden 2009 noch keinen Rost ansetzen. Auf ihrem Terminkalender stehen auch die beiden Weltmeisterschaftsläufe auf deutschem Boden in Schleiz und auf dem Sachsenring sowie das Rennen in Le Mans (Frankreich), die sie als so genannte „Wildcard-Fahrer“ bestreiten werden. In der Weltmeisterschaft ist in diesem Jahr das „Frisieren“ der Motoren noch erlaubt, 2010 will man sich den nationalen technischen Reglements anschließen.

– Anzeigen –

Mangelhaft – Baum nahm Licht weg

lps/Du. Normalerweise freuen sich Immobilieneigentümer und Mieter über gesunde, gut entwickelte Bäume auf einem Grundstück. Aber manchmal werden die Pflanzen auch zur Plage – dann nämlich, wenn sie schier in den Himmel wachsen und diverse Wohnungen verdunkeln. In solch einer Situation kann ein Baum nach Information des „Infodienstes Recht und Steuern“ der LBS durchaus auch einen Mietmangel darstellen. Irgendwann einmal waren die Bäume auf einem Berliner Grundstück noch klein. Auch dann noch, als ein Mieter in das dort stehende Haus einzog. Doch im Laufe der Jahre wuchs der Baumbestand in die Höhe und verdunkelte das Wohnzimmer des Mieters (mit einer bis zum Boden reichenden Fensterfront) erheblich.

Selbst am Tage wurde deswegen in der Wohnung das elektrische Licht benötigt. Zu dem Zeitpunkt kam der Betroffene zu der Überzeugung, dass die Bäume inzwischen einen Mangel der Mietsache darstellen. Das Amtsgericht gewährte eine Minderung der Miete um fünf Prozent. Der Eigentümer hätte aktiv werden und Abhilfe schaffen müssen. Die geltende Baumschutzverordnung von Berlin habe nicht zwingend gegen die Beseitigung der Bäume gesprochen, denn bei unzumutbarer „Verschattung“ von Wohn- und Arbeitsräumen gebe es Ausnahmen.

(Amtsgericht Charlottenburg, Aktenzeichen 211 C 70/06)

Neue Bewegungsfreiheit

Akku-Gartengeräte erleichtern die Arbeit

lps/Du. Wer sein „grünes Wohnzimmer“ bald genießen will, sollte den Garten jetzt allmählich fit für das Gartenjahr machen. Akku-Gartengeräte stehen hierfür bei Hobbygärtnern nicht ohne Grund hoch im Kurs. Die kabellosen Geräte ermöglichen große Bewegungsfreiheit bei der Gartenarbeit, eine Steckdose in greifbarer Nähe ist nicht mehr nötig. Auch in punkto Sicherheit sind die Akku-Geräte ein Gewinn. Nicht nur das unbequeme Hinterherziehen des Kabels entfällt, sondern auch die Sorge, dieses bei der Arbeit versehentlich zu kappen.

Moderne Geräte sind mit der innovativen Lithium-Ionen-Technologie ausgestattet. Geräte mit solchen Akkus sind besonders leicht und kraftvoll. Außerdem „leiden“ die Lithium-Ionen-Akkus nicht unter dem so genannten Memory-Effekt und sie entladen sich kaum selbst. Dadurch sind diese Geräte auch nach mehreren Monaten „Winterschlaf“ sofort einsatzbereit.

Auch große Grünpflanzen lassen sich damit leichter bearbeiten. Die nur 2,3 Kilogramm schwere Heckenschere eines namhaften Herstellers erlaubt beispielsweise bei einer langen Standzeit der Akkus das mühelose beschneiden von Hecken und Büschen. Dabei sorgt eine neue Antiblockier-Technologie für ungebremstes Vorwärtskommen: Die „Power-Tech-Funktion“ verhindert, dass sich das 52 Zentimeter lange Schwert der Heckenschere in Ästen verhaken kann.

lps/Du. Die mobilen Gartenhelfer sind inzwischen für fast jeden Anwendungsbereich erhältlich. Foto: Bosch

GARTEN-GESTALTUNG
NEUANLAGE · NEUANPFLANZUNG · UMGESTALTUNG · HOLZ- UND NATURSTEINARBEITEN · STEIN- UND PFLASTERARBEITEN · BAUMPFLEGE · SANIERUNG · PFLEGE
20 Jahre
dieter elbe GmbH
MEISTERBETRIEB
UMGESTALTUNG
65835 LIEDERBACH ☎ 06196/774660

BWE
Produkte für den Garten- und Landschaftsbau
Flößerweg
35418 Alten-Buseck
Telefon: 06408 5070
www.eltersberg.de
machs mit ... frieda®

Anzeigen-Hotline
☎ 06171/62880

ÇELIK
Garten- und Landschaftsbau
Gartenpflege
Pflasterarbeiten
Baum- u. Heckenschneiden
Butzbacher Str. 21,
35428 Lang-Göns,
Tel.: 06171/887871,
Mobil: 0176/23987919

Gartenpflege
Gartenpflege
seit 1997
Bernd Hahnenstein
Herrnackerstraße 3 · 61381 Friedrichsdorf
Telefon 06175/7862 · Fax 06175/796414
e-mail. bhahnenstein@gmx.de

Wellplatten PLEXIGLAS WP
ACHIM BECKER
Kunststoffe und Gartenhäuser
Kirchstr. 10 · 61440 Oberstedten
Tel. 06172/302201 · Fax. 06172/302210
Email: info@beckerkunststoffe.de · Internet: www.ab-kunststoffe.de
Wir liefern und montieren:
Gartenhäuser, Blockbohlenhäuser, Gerätehäuser, Pavillons, Gewächshäuser, Carports, Kunststoffzäune, Plexiglas, Makrolon, Wellplatten, Stegdoppelplatten, Massivplatten

Pfarrer Schmitt wurde 80 Jahre

Bad Homburg (hw). Der ehemalige Pfarrer der damaligen Pfarrgemeinde Heilig Kreuz wurde am 17. April 80 Jahre alt. Von 1989 bis 1996 war er der zweite Pfarrer der katholischen Gemeinde in Gonzenheim. Pfarrer Schmitt kam von Frankfurt am Main, wo er fast drei Jahrzehnte am Aufbau der katholischen Kirche in der Nordweststadt gearbeitet hatte. Im Jahr 1989 wurde er zusätzlich der erste katholische Kurseelsorger in Bad Homburg. 13 Jahre hat er diesen Dienst in der Kurstadt ausgeübt. Heute ist der beliebte menschenfreundliche Seelsorger in der Pfarrei St. Marien für die Seniorenwohnheime Kurstift und Rind'sches Bürgerstift zuständig und feiert in den Pfarrgemeinden Bad Homburgs und im Usinger Land Gottesdienste.

AG 60 plus spricht sich für Seniorenbeirat aus

Bad Homburg (hw). Beim Seniorentreff der AG 60 plus der SPD Bad Homburg wurde ein angeregter Gedankenaustausch mit dem OB-Kandidaten der SPD, Karl Heinz Krug, gepflegt. Die Anwesenden sprachen sich einstimmig für den Vorschlag Krugs aus, einen Seniorenbeirat zu berufen.

Der Marathon-Gesamtsieger Rene Freisberg freute sich im Ziel überschwänglich.

Stefan Rudeloff war im Weiltal schnellster Hochtaunus-Läufer

Hochtaunus (fk). Masse und Klasse gab es bei der siebten Auflage des Weiltalweg-Landschaftsmarathons von Schmitten nach Weilburg. „Eine Streckenbestzeit bei den Frauen und eine neuer Teilnehmerrekord mit über 1500 Startern sowie über 100 Kinder am Samstag beim Nachwuchslauf der Schüler sind eine Bilanz, die sich allemal sehen lassen kann", freute sich Mitorganisator Herbert Roos über eine rundum gelungene Veranstaltung.

Bei den Männern drückte Rene Freisberg (LG Eintracht Frankfurt/1.M-20) dem Rennen seinen Stempel auf und überquerte schließlich mit einem Jubelschrei und Freudensprung die Ziellinie in der Weilburger Hainallee. Der Kelkheimer holte sich bei strahlendem Sonnenschein in 2:39:46 Stunden den Sieg beim einzigen Marathonlauf im Hochtaunuskreis.

Freisberg zog gleich nach dem Start in Schmitten das Tempo an, setzte sich an die Spitze des Feldes und verteidigte diese Position bis ins Ziel. „Ich habe die Startnummer von Sybille Gottschalk übernommen, die hier gemeldet war, dann aber einem Ironmanstart in China den Vorzug gab. Ich war zwar im Training, hatte aber nicht unbedingt einen Marathon geplant und musste deshalb in der doch recht kurzen Vorbereitungszeit ein paar längere Einheiten mehr absolvieren", verriet der glückliche Sieger nach seinem erst dritten Marathonrennen. Mit Stefan Rudeloff vom TV Oberstedten folgte gleich auf Platz zwei der schnellste Läufer aus dem Hochtaunuskreis. Der Mann vom TV Oberstedten war im Weiltal 2:43:20 Stunden unterwegs und sicherste sich damit auch noch den Sieg in der Altersklasse M-45. „Der Startplatz war ein Weihnachtsgeschenk meiner Frau. Ich bin mit meinem Abschneiden rundum zufrieden und sie sicherlich auch. Ich bin die ersten zehn Kilometer ganz klar zu schnell angelaufen, aber zum Glück ist ja alles gut gegangen", so der konditionsstarke Oberstedter.

Platz drei ging an Frank Wiegand (Passtschon98/1. Altersklasse M-40), der diesmal 2:44:15 Stunden benötigte und einer der wenigen Top-Athleten ist, der bisher alle Rennen im Weiltal erfolgreich bestritten hat. Insgesamt blieben 13 Athleten unter der „Dreistunden-Barriere", darunter auch Christian Spaich (TSG Oberursel), der in 2:55:14 Stunden Zweiter der M-30 wurde. Flott unterwegs waren auch noch der Oberurseler Michael Schrepfer mit 3:02:01 Stunden (4. M-45), Guidi Schmedding (RFC Oberstedten) mit 3:03:40 Stunden (7. M-40), sowie Henry Evert (Bad Homburg) mit 3:04:23 Stunden (5. M-45). Der für Skills 04 Frankfurt startende Kurstädter Klaus-Dieter Klatt holte sich nach 3:06:00 Stunden den Sieg in der Altersklasse M-60 und Alexander Demandt (TSV Ober-Erlenbach) hatte nach 3:06:27 Stunden „Silber" bei den M-35ern im Gepäck.

Das Frauenrennen endete sogar mit einem neuen Streckenrekord. Michaela Schneck (Stahl Sport Team Sindelfingen) setzte das neue Maß der Dinge bei hervorragenden 3:03:01 std. Damit verbesserte die Triathletin die Bestmarke von Birgit Lennartz (LLG St. Augustin) aus dem Premierenjahr (2003) um gleich über acht Minuten! „Eigentlich wollte ich den Wien-Marathon laufen. Eine Freundin in Bad Homburg hat mich dann aber zu einem Start hier überredet und ich habe es nicht bereut. Das ist eine tolle aber auch anspruchsvolle Strecke. Bei Kilometer sieben bin ich in Führung gegangen und habe diese dann zum Glück auch verteidigt, obwohl die letzten (beiden) Kilometer verdammt hart waren", verriet die Schwäbin, die als nächsten Großeinsatz einen Langdistanz Triathlon auf Elba absolvieren will. Platz zwei ging an Astrid Staubach (LG Vogelsberg/1. W-35), die mit 3:11:40 Stunden Vorjahressiegerin Antje Krause (USC Marburg/3:12:21 Stunden) in Schach halten konnte. Aus Taunus-Sicht gefielen noch die beiden Oberurselerinnen Jasmin Hamel (3:29:01 Stunden/1. W-40) und Carmen Manglkammer (3:39:20 Stunden/4. W-40). Monika Fischer (TSV Ober-Erlenbach/6. W-45) kam auf 3:42:32 Stunden und Nicole Dieckerhoff (TV Seulberg/6. W-35) konnte nach 3:45:58 Stunden wieder durchschnaufen. Das „gemischte Team" des SC Oberursel und des RFC Oberstedten hat in der Besetzung Prisca Lepper-Schwarzer, Martina Sturm, Svenja Lepper und Dr. Miriam Wittek in 3:11:57 std. die Frauenwertung beim Staffel-Rennen des Weiltalweg-Marathons gewonnen.

Übrigens, Marco Diehl, der Sieger der letzten vier Jahre und Streckenrekordhalter (2:29:21 Stunden) war auch wieder unterwegs. Diesmal jedoch nicht als Einzelstarter, sondern im Staffelrennen. Nachdem bei seinem TSV Friedberg-Fauerbach der Startläufer ausgefallen war, entschied sich „Mr. Weiltal" zum doppelten Einsatz. Diehl übernahm den Startpart, lief hier schon einen Vorsprung raus, ließ sich dann zum letzten Wechsel fahren und brachte als Schlussläufer mit insgesamt 2:24:59 Stunden den Friedberger Triumph unter Dach und Fach. Platz zwei ging mit 2:33:01 Stunden an das „Team Taunus" (Meinhard Volz, Michael Budecker, Leon Kriszeleit, Felix Plinke), die sicher die LG Brechen (2:36:35 Stunden) auf Abstand hielten.

Die kompletten Ergebnislisten sind unter www.weiltalweg-landschaftsmarathon.de abrufbar.

Spitzen sitzen und ritzen

Bad Homburg (kst). Als der Junge aus Gelsenkirchen vom Trainer von Schalke 04 aufgeklärt worden war, dass Fußball etwas mit Laufen und nicht mit Rumstehen zu tun hat, gab er seinen Berufswunsch „Kicker" auf und wurde Schauspieler und dann Kabarettist. Das geschah 2007; Grund genug für HG. Butzko, Rückschau zu halten auf zehn Jahre als „freier Radikaler des Kabaretts".

Der „Spitzenreiter" servierte seine „Höhepunkte und Breitseiten aus vier Programmen" diesmal im Kulturzentrum Englische Kirche, und kam nach seinem umjubelten Auftritt im vergangenen Sommer im Kurpark auch dort gut an. „Verändern sich die Dinge oder werden wir einfach nur älter und haben eine andere Sicht auf die Dinge?" Diese Frage stand im Zentrum seiner Betrachtungen und lässt sich, wie sich am Ende zeigte, nicht eindeutig beantworten. Das Fatale ist: „Vieles, von dem wir möchten, dass es sich ändert, verändert sich (leider) nicht; anderes, von dem wir möchten, dass es so bleibt, verändert sich (leider)".

Butzko philosophierte darüber, ob sich die Welt nach dem 11. September 2001 verändert hat und stellte fest, dass sich „die Religion in die Politik einmischt, als hätte es die Aufklärung nie gegeben"; er nahm den „R- und V-Verein" der Räuber und Verbrecher ins Visier, zu denen auch die Hypovereinsmeier-Bank gehöre: Die Banken kennen kein Geld, sie operieren im virtuellen Raum, haben „Rating-Agenturen", die sie kontrollieren und bewerten. Die Folge frei nach Rudi Assauer sei: Wenn der Schnee schmilzt, kommt die Kacke zum Vorschein. Inzwischen rückten die Banken keine Kredite mehr raus, weil sie sich gegenseitig nicht mehr trauen. Die Dummen seien, wie immer, die Kleinen wie die Häuslebauer in USA, die keine Kohle mehr haben. „Obama ist nicht der Präsident, er ist der Konkursverwalter der USA", resümiert Butzko am Ende seiner Betrachtungen über „diese erste Finanzkrise globalen Ausmaßes". Die Philosophie der Neoliberalen (verkürzt: die Dinge lassen sich am Besten im freien Spiel der Kräfte regeln), habe zu diesem Schlamassel geführt, ist Butzko überzeugt. Deshalb hätten die Liberalen jetzt auch soviel Zuspruch, folgert er boshaft und schließt daraus, dass diejenigen, die sie wählen, auch dafür plädieren, „dass die Kölner Verkehrsbetriebe künftig alle U-Bahnen bauen".

Seine Spitzen sitzen und ritzen, doch gerade das Ungereimte hat seine Komik und reizt zum Lachen, wie Butzko immer wieder vorführt. Frech, unverblümt und nonchalant reitet er seine Steckenpferde und verschont auch die ehemaligen und derzeitigen Politgrößen nicht. In diesem Zusammenhang sinnierte er auch über die Rolle von Autoritäten und fragte sich, warum wir, der Souverän, der Herr im Haus, überhaupt Steuern bezahlen, obwohl uns niemand darüber aufklärt, wofür das Geld ausgegeben wird: „Das steht nirgends". HG Butzko hat in den vergangenen zehn Jahren den Finger auf manche Wunde gelegt, an der unsere Gesellschaft krankt. Bei aller Skepsis sollte er – und wir mit ihm – die Hoffnung nicht aufgegeben, dass sich manches doch irgendwann zum Guten hin verändern kann.

CDU-Rundgang durch Gonzenheim

Gonzenheim (hw). Der CDU-Ortsverband Gonzenheim lädt am Samstag, 25. April, zum Rundgang durch Gonzenheim mit Oberbürgermeisterin Dr. Ursula Jungherr ein. Treffpunkt ist um 17 Uhr auf dem Gunzoplatz. Alle interessierten Bürger sind eingeladen, Gonzenheim zu erkunden und mit der OB ins Gespräch zu kommen. Anschließend findet um 19 Uhr im Vereinshaus Gonzenheim ein Stammtisch statt, hier können in einer lockeren Runde weitere Fragen und Wünsche an die Oberbürgermeisterin gestellt werden.

April 1984 · **25-jähriges Firmenjubiläum** · April 2009

UHRENFACHGESCHÄFT *L'Horlogerie* BAD SODEN/TAUNUS

Uhrmachermeister Lothar Johnen
öffentlich bestellter
und vereidigter Sachverständiger

Drei Wochen lang – vom
25. April bis 16. Mai 2009

20% Rabatt
auf unsere gesamte
Lagerware!

Spezialwerkstatt
für Reparaturen
und Restauration
hochwertiger
Uhren

Chronoswiss
Maurice Lacroix
Louis Érard
Großuhren
Tischuhren
Taschenuhren
Raritäten
aus dem letzten
Jahrhundert

LIMITIERT UND EXCLUSIV FÜR DEN SAMMLER · AUS UNSERER MEISTERWERKSTATT ·
25 Jubiläums-Armbanduhren
L'Horlogerie
Automatic, Edelstahlgehäuse, Saphirglas
995,– EUR

www.horlogerie.de
www.chronoswiss.de

65812 Bad Soden/Taunus · Brunnenstr. 2a · Tel. (06196) 61466 · Fax (06196) 561953

Von Arnoldshain nach Weilburg führte die Marathonstrecke auf dem idyllischen Weiltalweg für die über 1500 Teilnehmer. *Foto: Kiesel*

118 Kinder gehen zur feierlichen Erstkommunion

Bad Homburg (hw). In den vier katholischen Kirchen des pastoralen Raumes Bad Homburg gehen am letzten Sonntag im April und an den beiden ersten Sonntagen im Mai 118 Kinder – 43 Jungen und 75 Mädchen – zur Ersten Heiligen Kommunion.

Den Anfang der Erstkommunionfeiern macht die Herz-Jesu-Kirche in der Gartenfeldsiedlung am Sonntag, 26. April. In dem um 9.30 Uhr beginnenden Gottesdienst gehen folgende 16 Jungen und 18 Mädchen zur Erstkommunion: Tim Basic, Jasmin Bornemann, Carolin Braum, Jessica Chow, Jan-Niklas Daniel, Patrick Deckert, Konstantin Dreßler, Anna-Lena Eickermann, Tim Engbrocks, Anika Färber, Leonard Forch, Julia Fritsch, Laetitia Geiss, Stefanie Gentzcke, Carla Geue, Constantin Gritsch, Jakob Güldenberg, Linus Ingerl, Alexander Kahlert, Adrianna Kiszczak, Marvin Kraus, Laszio Michel, Natalie Petrovic, Joshua Pitschschan, Saskia Rindfleisch, Aileen Schaar, Clara Scherm, Moritz Schillmöller, Maxine Schmid, Ben Scholoch, Michelle Utzt, Lena-Sophia Wandinger, Tobias Weinberger und Stephanie Werner.

Am selben Tag gehen in der St. Marienkirche in der Innenstadt acht Jungen und 19 Mädchen zur Erstkommunion. Der Gottesdienst beginnt um 11.30 Uhr. Die Namen der Kinder lauten: Johanna Barop, Laura Katharina Bell, Sebastian David Bell, Conrad Johannes Bug, Gabriel De Paola, Caroline Charlotte Godon, Sebastian Francisco Göhn Calvo, Helen Hergert, Selva Heuser, Michelle Klemt, Julia Katharina Kopp, Maela Luise Kramer, Giulia Kröger, Anne-Sophie Lang, Jan Philip Niestendietrich, Jana Maria Plociniczak, Ines Puhalo, Lena Maria Ringel, Eden Grace Rosete, Emma Schiessl, Elsa Schulze, Sofia Schulze, Chiara Schulze, Marko Sikic, Teresa-Caroline Vier, Sebastian Gilbert Walasiak und Ina Welter.

In der St. Johanneskirche in Kirdorf wird die Erstkommunionfeier am Sonntag, 3. Mai gehalten. In dem um 9.30 Uhr beginnenden Gottesdienst gehen folgende 13 Jungen und 21 Mädchen zur Erstkommunion: Jana Bekkmann, Sarah Beckmann, Sophia Bender, Lea Brömse, Hanna Brömse, Nils Dannerbauer, Felix Eggersdorfer, Lea Eichinger, Christian Fath, Fredericke Fischedick, Victor Frank, Jasmin Gehrsitz, Ramona Gillich, Anna-Sophie Göring, Tobias Hennig, Tiana Herz-Braun, Lea Hett, Johanna Kaucher, Antonia Knop, Tim Kotitschke, Vanessa Leitner, Daniel Martins Fiebich, Yannic Ollivier, Zeno Pauly, Laura Radtke, Philip Schäfer, Janina Schenk, Jan-Philip Schlenkrich, Fabian Stürtz, Niklas Terrahe, Mark Wangler, Hannah Wehrheim, Sarah Witt und Janina Wölfer.

Zur Dankandacht treffen sich die Erstkommunionkinder am selben Tag um 17.30 Uhr in der St. Johanneskirche.

Der Abschluss der Erstkommunionfeiern ist am Sonntag, 10. Mai, in der Heilig-Kreuz-Kirche in Gonzenheim. Für die 23 Kinder – sechs Jungen und 17 Mädchen – beginnt der Gottesdienst um 11 Uhr. Hier die Namen der Kinder: Magdalena Cosic, Kinga Galambos, Anita Galambos, Kolja-Joseph Gibbs, Florian Jan Gümmer, Katharina Haus, Tatjana Hoffmann, Sophie Shoshana Jestädt, Clara Veronika Maas, Alexander Mörl, Amy Pflüger, Nina Isabelle Rasch, Nico Schauer, Anna Florentina Scholz, Frederike Johanna Schulte, Charlotte Söder, Franka Barbara Spitznagel, Sophia Veronika Spyrka, Katja Marie Sundermeier, Elias Noah-Paul Weigl, Jannis Willig, Franziska Winderling und Pia Henrietta Zimmer.

Am Tag nach der Erstkommunion kommen die Kinder noch einmal zu einem Dankgottesdienst zusammen, und zwar am 27. April in der St. Marienkirche (für die Kommunionkinder von St. Marien und Herz Jesu), am 4. Mai im Gemeindezentrum St. Franziskus im Glukkensteinweg und am 11. Mai in der Heilig-Kreuz-Kirche. Die Dankgottesdienste beginnen jeweils um 10 Uhr.

Private Kleinanzeigen

MUSIKHAUS TAUNUS
www.musikhaus-taunus.de
Telefon 0 61 71 - 5 86 77 77
Gewerbegebiet
An den Drei Hasen · Oberursel

Immobiliengesuche

Kleine Großfamilie (Banker/ Künstlerin) mit 3 kleinen Kindern (Grundschule/Kindergarten) sucht freistehendes Haus/Villa mit sonnigem Garten/Grundstück in Königstein in ruhiger Lage zum Erwerb. Gerne auch sanierungsbedürftig, gerne auch Grundstück/Abrissgrundstück zum Neubau. Bitte nur seriöse Angebote von privat. Diskretion wird zugesichert und auch erwartet.
Chiffre: HW 0703

Suche Eigentumswohnung in und um Oberursel. Tel. 06621/71831

Suche von privat Einfamilienhaus ab 150 qm in Oberursel zum Kauf.
Tel. 0172/7065734

Suche Eigentumswohnung in HG mit Balkon ins Grüne oder Gartenbenutzung, kein HH, 80-120 qm.
Tel. 0163/6884411. Keine Makler

Kronberg, Steinbach, Oberursel und Umg.: Familie mit 3 Kindern sucht kleines Haus mit Garten zum Kauf von Privat.Tel. 01522/6534443

Königsteinerin sucht EGT-3-Zi.-Whg., Kronberg-Mitte, Südbalkon, Gäste WC, 70-90m², ruh. Lage. Bis ca. 250.000,- €. Tel. 0177/2905713

Immobilienangebote

Von privat, Bad Homburg-Dornholzhausen: helle, freundliche, schön zugeschnittene 46,51 qm Wohnung, EBK, gr. Balkon, 3. Geschoss (3-geschossig), 1,5 ZKB/ WC, Korridor, Keller, Waschkü., Fahrradkeller, Garage, ab sofort od. später wg. Wohnungswechsel zu verk., KP € 78.000,–.
Tel. 0179/6945021

Von privat in Königstein. Lichtdurchflutete Villa mit Burgblick.
Mehr Info: www.modernevilla.de

Von privat, FFM Ginnheim. 2-Zi.-Wohnung, zentral und ruhig.
Info: www.preiswertewohnung.de

Von privat in Offenbach. Helle DG-Wohnung mit Garten.
Info: www.angenehmewohnung.de

Von privat in Kelkheim. Traumhafte Villa im Landhausstil.
Mehr Info: www.schönevilla.de

Von privat, in Schmitten OR. Großzügiges EFH, € 320.000,–
www.hausmittaunusblick.de

Sonnige, ruhige 2,5 Zi. NR Whg., 62 qm, Oberursel-Nord, kompl. saniert + gefliest, neues Bad, elektr. Rollläden, EBK, Balkon, 6 qm Keller, 2. Stock, KEIN Hochhaus, sehr guter Schnitt, Wald, U-Bahn, Ärzte, Einkaufsmögl. in Laufnähe, ab 1.8.09. Anschauen lohnt sich! € 112.000,– Tel. 06171/268677
ab 18 Uhr + am WE

Kronberg 1, Gartenviertel, freist. EFH und Garten, zentrumsnah, 190 m² Wfl., 112 m² Nfl., Bj 50/51, 642 m² Grund, 7 Zimmer, Wintergarten, 2 Bäder, G-WC, € 640.000,– privat.
Tel. 0171/2424842

Königstein, schöne 3-Zi.-Whg., Terrasse + Garten, 78 m², 2 Keller + Stellplatz, € 155.000,– verkaufen.
Tel. 07841/9292 o. 0176/83124716

Kronberg Altstadt von Privat 2 Zi-WG, 65 m2, moderne EBK, Digital-SAT, Traumhaftes Tgl-Bad weiß, Abstellkammer, WM-Anschluß, inkl. Lampen, Vorhängen, 5 min zu S-Bahn, ab sofort 575,- zzgl. ca. 125 NK, 3MM KautionTel.06173/950912 od. 0171/4249956

Kronberg: 1-2 Fam.-Haus, Niedrigenergie, 6 Zimmer, 2 Zi. + Bad im Souterrain, 2 Bäder m. Tageslicht, gr. Balkon, ca. 200m² Wohnfläche, Grdst. ca. 800 m², ruhige Lage, Bj. 2004, 650.000,- € vom Eigent. zu verkaufen. Chiffre: KB 17/2

von Privat 1-Fam.-Haus in Königstein, ruhige 1a Bestlage, 164m² Wohnfläche, 4 Schlafzimmer, pflegeleichtes Grundstück, Garage, 665.000,- €. Chiffre: KW 17/1

DHH, Kr.-Oberhöchstadt, Wfl. 140m2, Grd. 331m², Südlage, 4 Zi., Einbauküche, Terrasse, Garage, Garten, zentral gelegen, 399.000,- €
Tel. 06173/322055

Königstein v. Privat! 3-ZW, ca. 80 qm, S/O Balkon, 1.OG, großer Wohn-/Essbereich mit KAMIN, EBK, großer TG-Platz, teilrenoviert, frei, 164.000,-. Tel. 0172 635 82 66

Beste Lage Kronberg 4 Zi. Terrassenwohnung mit herrlichem Skylineblick von privat mit EBK und TG, € 399.000,–. Tel. 0171/6463773

Königstein v. Privat! 3-ZW, ca. 80 qm, S/O Balkon, 1.OG, großer Wohn-/Essbereich mit KAMIN, EBK, großer TG-Platz, teilrenoviert, frei, 164.000,-. Tel. 0172 635 82 66

Mietgesuche

Alleinst. Herr sucht 2-3 ZKB, Keller, EBK, ab 1.6. Tel. 0171/8511932

Suchen EFH m. Garten u. Terrasse bis € 1.100,– KM von privat, beide berufstätig. Tel. 0151/18486142

Suche ruhige 1-1½ Zi.-Whg. mit EBK, ca. 35 qm, 2. o. 3.OG in Bad Homburg, KM max. € 374,– incl. Betriebsk. Tel. 06171/923218

Gewerbliche Räume für den Musikunterricht (Git., Bass, Schlagzeug, Keyboard u. Gesang) der MODERN MUSIC SCHOOL gesucht. 60-80 qm. Industriegebiet bevorzugt, keine Wohnhäuser. Hochtau-nus- und Main-Taunus-Kreis. Tel. 0163/8312627

Suchen dringend 2-3 ZW bis € 600,– warm, mit Balkon. Haus- und Betreuungstätigkeiten können übernommen werden.
Tel. 06171/8667141

Senior Dipl. Ing. sucht kl. Wohnung, techn. Hilfe Angebot, 1 oder 2 Zimmer, NR, bis 1.5., Referenz.
Tel. 06081/577141

Königstein, OG-Wohnung, gepflegt, ca. 80qm Wfl., Balkon, EBK, Garage, Keller, ab 01.07.09, prov. frei. Tel. 0171/5121942
Wohnung@emrich.de

Vermietung

Von privat, Schmitten NR. Dachwohnung zur Miete.
Info: www.gemütlichewohnung.de

3 Zimmerwhg., Küche, Bad, Balkon, Terrasse, Keller, Abstellplatz, einzugsfertig, in Oberstedten.
Tel. 06172/302626 oder 965312

Oberursel, Nachmieter gesucht zum 01.06.09, 2 ZKB, 45 qm, € 345,– + Nk. + Kaution.
Tel. 0177/3005380

HG-Dornholzhausen, 3 Zi.-Whg., 73 qm, 7.OG, komplett renov., neue EBK, neues Dusch-Bad, Balkon, Garage, Keller, Miete € 720,–, Garage € 70,–, Nk. € 150,–, Kaution 3 MM. Tel. 06172/20179

Oberursel/Stierstadt. Helle wirtschaftliche 3 Zimmerwohnung, 112 qm, in 6 Fam.-Haus, Tgl.-Bad mit Dusche, Wannenbad und WC, gr. Keller, gr. Garten Hausgemeinschaftsnutzung, Laminatfußböden, ab 1.6.09 frei, KM € 750,– + € 130 ,– Umlagen. Chiffre: HW 1704

HG, zentrale Lage, 2 Zi. Komfort-Whg., 73 qm mit Tgl.-Bad, Balkon, Einbauküche u. Garage, ab sofort, mtl. € 610,– + Nk. + Kt., von privat.
Tel. 06172/36566

Oberursel, Altkönigstr., 3 Zi. (93 qm) Gartenwohn. zu verm., EBK m. Granit, Marmorbad, Parkett, Garage, Keller, € 950,– kalt.
Tel. 06171/884925

Oberursel-N., 2 ZW, 56 qm, EBK, Tgl.-Bad, Hochpart., Balkon, ruhig, zentral, ab 01.07.09, € 500,– + Nk. + Kt. Tel. 06172/934393

Bad Homburg-Altstadt, 2 Zi.-Dachwohnung, EBK, Dusche, Toilette, renoviert, ab 01.06.09 langfristig zu vermieten. Bedingung: Nichtraucher, keine Haustiere. € 380,– + Nk., 3 MM Kaution.
Chiffre: HW 1708

Nachmieter gesucht für HG-Kirdorf. Helle 2 ZWG, mod. EBK, Bad sep. WC, 90 qm, 1.OG, Parkett, Miete € 630,– + Nk. + 3 MM Kt.
Tel. 0162/2720777

HG-Kirdorf, kompl. sanierte Loftwohnung, 2 ZKB, 2 Abstellr., 110 qm, Laminat, großzüg. Eingang, € 650,– + Nk. + Kt.
Tel. tags 06172/82101

Haus ohne Garten, Oberursel-Stierstadt, ca. 100 qm, EBK gegen Abstand, Miete € 800,– + Nbkst., frei ab 01.06.09. Tel. 0172/6835586

Praxis- Büroräume in der Dorotheenstraße, Bad Homburg von privat zu vermieten. Repräsentativ, positives Ambiente, 79 qm, evtl. auch als Bürogemeinschaft nutzbar.
Tel. 06172/269540 Hr. Günther

Steinbach: Schöne 4 Zimmer-Wohnung, 1.OG, zentrale Lage, 120 qm Wfl., € 850,– + Nk. + Kaution, frei.
Tel. 0172/9988823 von privat.

HG, 3 Zi. EG-Whg., in Taunusnähe in kl. WE, 80 qm, Tgl.-Wannenbad, gr. Wohnküche, Gartenmitnutzung, ab 01.08., KM € 620,–, alternativ als Hausmeisterwhg. € 500,–, je zzgl. NK. + Kt. A&B Immobilienservice
Tel. 06172/688454

Köppern, 1 Zi.-App., Kochnische mit EBK, Dusche/WC, Balkon, an NR zu vermieten, Miete € 300,– + Nk. + Kaution. Tel. 06175/940877

Bad Homburg, 3 Zi. DG-Whg., ca. 90 qm, in ruh. 2 Fam.-Haus ab 01.07.09 zu vermieten, € 650,– + € 250,– Uml. + Kt. Tel. 0174/7277877

Frdf.-Köppern, Dachgeschoss-Wohnung, 50 qm, 2. Stock, 2 Zimmer, Küche, Tgl.-Bad, Balkon, frei ab 1.5.09, Miete € 380,– + Nebenk. + Kaut. Tel. 06172/71958

Frdf.-Köppern, Wohnung, 1.Stock, 55 qm, 2 Zimmer, Küche kann übernommen werden, Balkon, Tgl.-Bad, frei nach Absprache, Miete € 420,– + Nebenk. + Kaut. Tel. 06172/71958

Friedrichsdorf-Stadtmitte, 1-2 Fam.-Haus, 210 qm Wohnfläche, 6 Zimmer, Küche, 2 Bäder, 2 gr. WZ, Balkon, Kamin, Loggia, Fußbodenheizung, gr. Keller, ausgebauter Dachboden vielseitig verwendbar, € 1.500,– Miete + Nebenk. + Kaut.
Tel. 06172/71958

Nachmieter gesucht für Oberursel, 1 ZW, 22 qm, Küche, Duschbad, Miete € 297,– + 3 MM, ab Mitte Mai oder 01.06.09. Tel. 06171/503787 oder 0176/26459352 ab 16.00 Uhr

Oberursel-Stierstadt, NM für 2 Zi. DG-Whg., ca. 55 qm, 2 Balkone, Tgl.-Wannen-Bad, € 420,– KM + Nk., Stellplatz € 20,–, ab 1.7.09 gesucht. Tel. 0177/4030667

Oberursel-Stierst., möbl. Zimmer mit Du., sep. im Sout., € 290,– warm, + 2 MM Kt. an NR, für Wochenendpendler (in) zu vermieten.
Tel. 06171/73690

Neues exkl. REH, Oberursel Forsthausweg/Nähe FIS, EB 10/09, 150 qm Wfl. + 44 qm Nfl., hochw. Ausst., FB-Hzg., Parkett, 2 Tgl.-Bäder + WC, Terr. + DT, Carport + Stpl., KM € 2.300,–. Tel. 06171/869186

Initiative Herbsterwachen sucht Gleichgesinnte für gemeinsames Wohnen in Friedrichsdorf Gemeinnützige Wohnungsgesellschaft plant, baut und vermietet dafür 2 + 3 Zi.-Wohnungen im Zentrum der Kernstadt. Nähere Informationen unter dem Privatanschluss:
Tel. 06172/767949
und www.herbsterwachen.info

60 qm Laden in Bad Homburg, Louisenstr. zu vermieten, ab 1.6.09. Mietpreis € 1.050,– pl. Kaution. Geeigent für Postagentur, Schreibwaren-Lotto-Computerzubehör.
Tel. 06172/41763

Bad Homburg, Büro + Lager + Rampe, 90 qm, € 495,– zu vermieten. Tel. 06172/81997 nach 19 Uhr

Kleiner Laden ca. 25 qm, zentral in Bad Homburger Innenstadt gelegen zu vermieten. Tel. 0172/7962913

Schönes Zimmer mit Küchen- und Badbenutzung (und natürlich auch Anteil am Saubermachen!) an Nichtraucher/in ab 1.5.2009 im Zentrum von Bad Homburg zu vermieten. Warmmiete € 200,–, 2 MM Kaution. Tel. 06172/26338

Oberursel-Obstdt., 3 ZW, ca. 75 qm, im EG in kleiner Einheit (3 Parteien), 25 qm Nfl., im Ortskern, EBK, Parkett, modernes Bad, kalt € 625,– + Nk. + 3 MM Kt.
Tel. 0176/43061440

Werkstatträume in Bad Homburger Innenstadt ggf. mit Büro zu vermieten. Tel. 0172/7962913

Bad Homburg/Kirdorf, ruh. möbl. 1,5 Zi.-App., 37 qm, Tgl.-Du./WC, EBK, Parkett, Fliesen, Taunusblick, an NR. ab sofort od. später, KM € 360,– + Nk. + Kt. Tel. 06172/81258

Schöne 2-Zi. Wohnung in Königstein, 75,65 m², EG, hell, ruhig, in 3-Fam. Haus, große Terrasse, Stellplatz, ideale Lage 5 Min. zu Fuß zur S-Bahn und Fußgängerzone, Kaltmiete 680,-€, NK 130,-€,
Tel. 0172/6186743

Kronberg,1-Zi. App., 41 m², EBK, Loggia, Ke., Sauna, Schwimmbad, Tennispl., Fernbl., TG-Platz, v. privat, ab 01.07., € 580,– warm.
Tel. 0176/22602759

Kö-Mammolshain: helle 4-Zi-Maisonette-Whg. auf 3 Etagen, ca. 117 qm, SW-Balkon und Loggia, mod. EBK + TGL-Bad, Keller, neu renoviert, ab sofort frei, € 990,– + € 50,– Garage +NK+Kt. Tel. 0163/2931343

Praxis Sharing, optimal f. HP, Psychoth..2 Zi. ca 45 m². BLiegen. hell, zentral, BadSoden/Neuenhain. VB € 400,–. Tel. 06196/5232305

Möbl. Zim. auch f. Firmen zu verm., Bad - Küchenmitbenutzung auch für kurze Zeit, ab sofort, 250,- € + NK, Zwischen Kgst. u. Kelkheim.
Tel. 06174/964387 o. 0170/2875081

Kronberg: Gewerbefläche vom Eigent. 1.7.09, 240 m2, Industrieparkett, Laderampe mit Sektionaltor, 4-6 m Höhe, Galerie, Parkplätze, zentral. Nähe S 4,
Tel. 06173/ 1425 und 2759

Ob.-Oberst., 3 Zi.-Whg., 92 m², Küche, Tgl.-Bad, Gäste-WC mit Dusche, Balk., Keller, TG-Stellpl., kl. Einh., sof. frei, € 748,– + Nebenk.
Tel. 0172/9457085

Kronberg, Stadtteil Oberhöchstadt im Zentrum, Neubau 1. OG, kl. Büro ca. 22 m², Kochnische, Duschbad, vom Eigentümer für € 295,– +NK+MwSt. ab 1. Mai 2009 zu vermieten. Auskunft über
Tel. 0171/3332169

Kronberg-Ohö., 2 Zi, EBK, TglBad, Keller, Kfz-Stellpl. ab 01.05. v. Priv. 499,–+ NK+KT. Tel. 02661/981808 o. 0175/1967103

Glashütten, 2 Zi., K, Tgl.-Bad, Balkon, Parkett, w. Fliesen, ca. 65 m², kl. WE, Panoramablick, z. 1.7.09 evtl. früher, 530,- € + Gar. + NK.
Tel. 06174/62418

Kronberg 1, Altstadtmitte, saniert, 3 Zi. Kü., Bad, 77qm, EBK, Kaltm. 720,00 €, Uml. 100,00 € ab 1.7. event. früher. Tel. 0171/3131883

Kronberg, 3ZW, 795,- € + Nk. + Kt., ca. 70 qm, TLB,
Tel. 0178/3956883

Freundlicher, heller Raum, ca. 20m² mitten in Kronberg zu vermieten. Ideal für therapeutische Zwecke. Preis nach Absprache.
Tel. 0173/4344118

Idsteiner Land: ruhige, helle, 4 ZKBB m. Gartenbenutzung, EBK, Gäste WC, Tageslichtbad, Autoabstellplatz, Kabel-Internetanschluss, Keller, 96qm, 500,- € p. NK u. Kaution. Tel. 06087/979979 o. 0171/1970145

K.-Schönberg: Möbl. 2 ½ Zi.-Wg (ca.65 m2; Wohnzi., Schlafzi., Esszi. mit Single Einbaukü., Bad, Diele); Garten + Terrasse; Tel., Internet; Bus 71 (zum Bhf.,Berliner Pl.,Sodener St,.) 550,- € + 200,- € NK pauschal, 3MM Kt,.
Tel. 06173/64892; 0175/2402232

Ob-Oberst., 3-Zi.-Whg., 92 m², Küche, Tagl.-Bad, Gäste-WC mit Dusche, Balk., Keller, TG.-Stellpl., kl. Einh. sof. frei. € 748,– + Nebenk.
Tel. 0172/9457085

Kelkheim-Mitte, Großzügige 2-ZW, 77m², 1. OG, ruhige Lage am Naturschutzgebiet, mit großem überdachten Balkon, gute Ausstattung, Parkett, Bad neu an solvente Interessenten zu vermieten. KM 625,- € + NK + Kaution. Tel. 06195/5055

Glashütten, 3 Zi. KBB, 93 qm , Abstellraum in Wg. + Keller, usw. 600,– + Nk+KT, Rest Info per Tel.
Tel.: 06174 / 63696

Laden o. Büro, 56 qm in Königstein Wiesbadenerstr. 50 zu vermieten, bis dato Friseurgeschäft.
Tel. 06174-293747

Königstein 3-Zi-Wohnung, 80 qm, EBK, Balkon, Garten, Bad mit Wanne und Dusche, neuwertig, Gäste-WC,Parkett, KM 750 + NK + KT, Garagenplatz möglich,
Telefon 06434 900984

Schlossborn, 5 Zi.-Whg., ca. 140 qm, EBK, Bad, Dusche, Abstellplatz, 2 Balkone, 920,- € + Uml./Kt.
Tel. 06174/61591

Königstein, 2.5 Zi.-Wohng., ca. 100 qm. EBK, Tageslichtbad, Parkett, 2 Balk. (Garage extra falls erwünscht). 2. OG. Ruhige & zentrale Lage. Kleine Wohnanlage. Frei ab sofort. Tel. 0171 830 7405
oder 0151 1160 8864

Königstein 1, kl. Laden, ca. 20 qm, gute Lauflage, ab sofort frei, € 290,– + NK. Tel. 06174/5485

Königstein, moderne Büros, ab 220,– €. Tel. 06174 / 5485

Oberursel altstadtnah, Altbau 1910 Erstbezug nach Sanierung: 4-Zi.-Wohnung, 2 Bäder, kalt € 1.250,–; 3-Zi.-Wohnung, 1 Bad, kalt € 850,–. Tel. 0163 / 8472710

Ferienhaus/-whg.

Nordsee, Ferienhaus, 80 qm, zu vermieten, Küche, Wohn- Esszi., WC, 2 Schlafzi., Bad, Garten, Parkpl., Hund erlaubt.
Tel. 06172/43568

FH Florida/Golfküste für bis 5 Pers., mit Pool, Strandnähe, € 65,– p.Tg. Tel. 06102/367966

Direkt am Meer-Ins. Ciovo, Trogir, Split-priv. Fewo's für Ihren individuell. Urlaub-priv. dtsch. Reisebetreuu. v. Ort-Natur, Kultur, Sonne, Sport-kurzfrist. buchbar-ganzjähr.
Tel. 0174/9825604,
Fax 06173/5060307,
email: ktaenzer_rsa@yahoo.de

Sylt-Hörnum, Fe.-Wo. für 2-4 Pers. noch frei im Juli, nahe Weststrand
Tel. 06174/5111

Irland - Kleines Haus (belegbar bis 5 Personen) mit Küche / Bad / WC / Wohnzimmer und 3 Schlafzimmer in ruhiger, ländlicher Lage im Seengebiet am River Erne zwischen Cavan und Belturbet, County Cavan, für Golfer, Angler und Feriengäste (Selbstversorgung). Infos unter www.thorntoncottages.ie.
Tel. direkt 00353-494334294,
Mobil 00353-868326861 oder
Auskunft durch Adolf Guba,
Telefon 06192/969113 oder
Adolf.Guba@BleiGuba.de

Ostsee-Ferienhaus, 150 m zum Sandstrand, zw. Kiel und Eckernförde, 3-Sterne. Ausstattung für bis zu 6 Personen.
Infos unter www.strandkate.de
oder Tel. 06174 / 961280

Grundstück/Garten

Garten zu pachten oder kaufen gesucht. Tel. 0179/6600460

Gartengrundstück in Oberhöchstadt zum Kauf gesucht. Bevorzugte Lage i.d. Kirschgärten oder unterhalb. Gerne auch mit altem Baumbestand. Chiffre: KB 17/1

Garten Kronberg, 1560 m², SW-Hanglage (war Paradies für Fam. u. Kinder), bed. durch Erbauseinandersetz. zu verk. 36,- €/m².
Chiffre: KB 17/3 oder e.mail: grundstueck@goldfinger-werkstatt.de

Private Kleinanzeigen

Gärtner sucht Arbeiten aller Art.
Tel.: 06174 - 25 64 33
und 0171 - 548 37 91

Baumfällungen und Gartenpflege vom Fachmann
Tel.: 0163 - 188 03 23

Tiermarkt

Hawanese, 9 Monate alt, verschmust, wegen Zeitmangel nur in gute Hände abzugeben.
Tel. 0170/1004527

Junge Zwergkaninchen, auch ältere Tiere in verschiedenen Rassen und Farben, auch Kastrate. Nehme Tiere auch in Pflege.
Tel. 06172/82326

Nehme Katzen in liebev. Urlaubspflege. 300 m² Freigehege. Haus beheizt. Rüsselsh Tel. 06142/72314
www.katzenpension-schoemig.de

Griechische Landschildkröten 4 J. mit Cites 150,- € 1 Jahr 90,- €.
Tel. 06142/72314

Ich, eine freundliche Bearded Colie Hündin (6 Jahre), suche liebevolle, zuverlässige und flexible Tagesbetreuung. (Königstein, Kronberg und Umgebung). Tel. 0170-5424105

Tierbetreuung

Schülerin führt Ihren Hund aus in Weißkirchen, auch Wochenendbetreuung möglich. Tel. 06171/978872

Notfall - Aufgrund einer schweren Erkrankung können meine bisherigen Hundesitter meine beiden Saluki Rüden (Windhunde) nicht mehr betreuen. Ich suche daher dringend zuverlässige, liebevolle Betreuung für ca. 10-12 Tage u. Nächte pro Monat (nicht zusammenhängend) für meine Hunde. Gerne auch älteres Ehepaar m. Haus u. Garten.
Tel. 06174/619430, 06174/61599

Stellengesuche

Renovierung vom Fachmann, gelernter Maler, Verputzer, Spezialist f. Altbausanierung und Innenausbau sowie Fliesen, Laminat.
Tel. 0163/4522675

Landschaftsgärtner: Baumfällarbeiten, Heckenschneiden, Rasenmähen, Pflasterarbeiten, Naturmauern, Gartenpflege uvm.
Tel. 0174/6012824

Landschaftsgärtner: Baumfällung, Heckenschneiden, Gartengestaltung, Rasenmähen, Pflasterarbeiten, Naturmauer. Tel. 0174/7214192

Handwerker sucht Arbeit. Malen, Tap., Lackieren, Laminat, Fliesen, Verputz, Trockenbau, Dachausbau.
Tel. 0177/1389434

Zuverlässiger Handwerker mit Referenzen macht Ihr Zuhause wieder schön. Maler & Lackierer, Fußboden verlegen, Rigips usw. Hochwertig, schnell und günstig.
Tel. 0176/26115701

Suche Putzstelle in Oberursel für 2 Std. in der Woche. Chiffre: HW 1702

Suche Putzstelle im Privathaushalt im Raum Bad Homburg, Oberursel, Friedrichsdorf. Tel. 0151/56713189

Zuverlässige Frau sucht Putzstelle oder Haushaltshilfe für privat oder mit Lohnst.-Karte in Oberursel, Bad Homburg und Kronberg.
Tel. 0151/54060736

Suche Arbeit aller Art, z.B. Renovierung, Tapezier- und Malerarbeiten, Fliesen legen, Verputzen innen und außen, Trockenbau-Arbeiten, zu günstigen Preisen.
Tel. 0157/76224926

Rüstiger Vorruheständler mit langjähriger Gartenerfahrung erledigt alle anfallenden Arbeiten (Beetpflege, Heckenschneiden...) in Oberursel. Tel. 06171/583474

Deutscher Student, handwerklich sehr begabt, bietet seine Arbeitskraft für Haus und Garten an.
Tel. 0178/5554410 o. 06172/177731

Zuverlässige Frauen suchen Arbeit im Privathaushalt zum Putzen und Bügeln. Tel. 0152/09578927

Pol. Handwerker macht alles, Streichen, Tapezieren, Boden verlegen, Fliesen, Gartenarb., Trockenbau und mehr. Tel. 0163/7261670

Nette Frau sucht Arbeit im Privathaushalt. Babysitting für abends und nachts. Danke.
Tel. 0157/78574474

Zuverlässige Frau sucht Arbeit im Privathaushalt zum Putzen und Bügeln. Tel. 0152/25925111

Masseurin, ausgeb. in klass./Breuss-WS/Aroma/Massagen (keine erot. Massagen) sucht stundenweise auf Mini-Job-Basis eine Anstellung im Hotel, Praxis, Fitness, Kosmetik- u. Wellnessbereich in Bad Homburg u. Umgebung.
Tel. 06172/951368 o. 0170/4360899

Nette, junge, zuverlässige Deutsche Krankenschw. u. Pflegefachkraft mit besten Referenzen hat noch Termine frei im Raum HG.
Tel. 0174/4578838

Altenbetreuung: Erfahrene polnische Altenbetreuerin mit Deutschkenntnissen und Arbeitspapieren sucht Stelle. Tel. 06172/597418 oder 0171/4623693

Erfahrene, liebevolle Tagesmutter, selbst 2 erwachsene Töchter, möchte gern wieder vormittags an 3-5 Tagen bis spätestens 13.30 ein Kleinkind (ab 4 Monaten) bei sich in Bad Homburg betreuen. Schöne zentrale Lage am Kurpark.
Tel. 06172/185710

Zuverlässige Frau sucht Arbeit im Privathaushalt zum Putzen und Bügeln. Tel. 0177/5258468

Gartenarbeiten, Arbeiten rund ums Haus. Tel. 06172/923935 oder 0151/15627918

Reinemachefrau sucht Beschäftigung. Tel. 06172/944274 oder 0151/15627918

Zuverlässige Frau sucht Stelle im Privathaushalt zum Putzen und Bügeln. Tel. 0178/7174660

Nette, zuverlässige Betreuerin, langj. Erfahrung als Krankenschwester u. Altenpflegerin, beste Referenzen, sucht neuen Wirkungskreis (3x pro Woche od. Nachtdienst) in Privathaushalt, Führerschein vorhanden. Tel. 06192/9519977 (AB)

Deutschsprachige Polin sucht Stelle im Privathaushalt oder Pflege von älterer Person, auch nachts.
Tel. 0163/9334075

Malerarbeiten, Fliesenlegen, Bad Sanierung und Wohnungsauflösungen. Tel. 06198/571620

Ich bin Gärtner und suche Gartenarbeit. Ich erledige alles was es im Garten gibt. Bei Interesse, rufen Sie mich unter Tel. 06171/79350 od. 0178/5441459

Maurer sucht Arbeit! Glasbausteine, Natursteine und Verbundpflaster verlegen. Tel. 06196/9997069 nach 18 Uhr o. 0179/1102994

Sekretärin übernimmt Schreibarbeiten, Übersetzungen (E/D) und Buchhaltungsvorbereitungsarbeiten. Tel. 0176/54655640

Netter Junger Mann 37J., Schlechtverdiener sucht Arbeit als Fahrer, fährt Sie zum Arzt, Einkaufen und hilft im Garten.
Tel. 0178/5404605

Priv. Sekretärin, Gesellschaft., Begleitung für alle Anlässe. Charm. Attrakt. Gebild. Lady, 39, seriös, diskret-Info Tel. 0176/96825788

Junge Frau aus Schlesien sucht eine Putz- u. Bügelstelle in Umgebung von Königstein.
Tel.: 06174 / 201479 od. 0174 / 7255666

Zuverlässige dtspr. gründl. nette Frau sucht Putz- und Bügelstelle in Oberursel, Königstein und Kronberg. Tel. 0152/09964692

Zuverlässige Polin mit Erfahrung + Deutschk. sucht Stelle als Betreuerin von älteren Personen.
Tel. 0151/51001053

Fachmann aus Schlesien sucht Arbeit. Fliesen legen, Tapezieren, Streichen, Laminat verlegen auch Schreinerarbeiten in Umgebung von Königstein. Tel. 06174 / 201479 od. 0174 / 8042108

Malerarbeiten, Fliesenlegen, Bad Sanierung und Wohnungsauflösungen. Tel. 06198/571620

Zuverlässige Frau sucht Arbeit in Privathaushalt zum Putzen und Bügeln. Tel. 0174/8041549

Suche für meinen fleißigen Papa 2-3 mal in der Woche eine Gartenarbeit bei netten Leuten. Bitte abends. Tel. 0172/6127917

Gärtner sucht Privatarbeit, alles rund um den Garten, Hecken u. Bäume schneiden, Pflasterarbeiten, Mauern. Tel. 0172 / 1402644

Stellenangebote

Suche erfahrene Kinderfrau (gerne englischsprachig, keine Voraussetzung!) für unsere 2 Kinder 3 + 5 J. nachmittags 4 Tage ca. 15 Std./Woche in HG. Tel. 0172/6255491

Vermittlungsagentur sucht
Kinderbetreuer / innen
Sind Sie vertrauensvoll und qualifiziert im Umgang mit Kindern? Wir vermitteln unterschiedlichste Jobs im Raum FFM/Hochtaunus.
www.motherworld.de
(Mo.-Fr. 10-16h)
Tel. 0 61 72 - 10 14 15

Friseurin für meine Großmutter gesucht, die zu uns ins Haus kommt (Seulberg).
Tel. 06172/599804

Suche Frau mit guten Nähkenntnissen in Oberursel, die meine Garderobe kostengünstig ändert.
Tel. 0162/4863258

Schneiderin für private Näharbeiten gesucht. Tel. 06172/599804

Wir suchen eine liebevolle und zuverlässige Frau, die unsere 5-jährige Tochter mit unserem Auto vom Kindergarten abholt und mit ihr eine Zeit verbringt usw.
Tel. 0151/21569540

Zuverlässige Putzfrau gesucht. Einsatz 1 x wöchentlich für ca. 3 Stunden, die engagiert und gewissenh. unseren 2 Pers.-Hh. mit Haus und Garten reinigt.
Tel. 0177/9757382

Privathaushalt in Oberursel sucht zuverlässige deutschsprachige Putzhilfe für zwei Vormittage zu je 5 Stunden. Tel. 0174/6134853

Familie sucht langfristig, sympatische u. erfahrene Kinderfrau/Kinderkrankenschwester/Kindererzieherin (Nichtraucher), zur Unterstützung am Nachmittag/Abend u. nach Absprache für die Kinderbetreuung (0 J., 2 J., 7 J.) in Bad Homburg.
Tel. 0173/9995268 o. julys@web.de

2 Personenhaushalt in Bad Homburg sucht zuverlässige Putz- und Bügelhilfe, 4 Std./Woche.
Tel. 0151/55507288

Ich (4 J.) suche für mich und meine Cousine (2 J.) eine zuverlässige und flexible Betreuung für nachmittags (4 mal die Woche). Eventuell auch mal am Abend oder Wochenende. Erfahrung in der Kinderbetreuung (Tagesmutter oder Erzieherin) sind Voraussetzung. Ein Auto wäre von Vorteil. Bitte schicken Sie ihre aussagekräftigen Unterlagen inkl. Referenzen an:
Chiffre: HW 1712

Hauswirtschafterin, deutschsprachig, in kinderlosen Villenhaushalt in Kronberg für Sauberhalten der Villa, Wäsche bügeln usw. für vormittags, Mo.–Fr., 4 Stunden pro Tag/5 Tage pro Woche, gesucht.
Tel. 0170/4805895

Zuverlässige, flexible, deutschsprachige, im Haushalt erfahrene Haushaltshilfe für 2 Pers.-Haushalt in Bad Soden Neuenhain gesucht. Führerschein wäre von Vorteil. Arbeitszeit nach Absprache. Bezahlung ist auf Mini-Job-Basis oder zur Festeinstellung möglich.
Tel. 069/90026-803

Liebevolle Kinderbetreuung /gerne Leihoma für 2 Tage/Woche ab Juli 2009 in Kronberg-Schönberg gesucht. Tel. 0178/2846219

Kinderfrau mit Erfahrung mit guten Deutschkenntnissen und FS für kinderreichen Haushalt für 4 Nachmittage (Mo-Do) in Kronberg gesucht. Tel. 0172/4402751

Nette Familie in Königstein sucht für Mo-Fr. ca. 13:30-18:30 h eine **zuverlässige Hilfe** für Kinderbetreuung und Haushalt;
Tel. 0173-3035892

Familie aus Glashütten sucht fleißige, erfahrene Haushaltshilfe (Anstellung) für 10 Stunden je Woche für alle Arbeiten im Haushalt.
Tel. 0173 6682055

24-Stunden-Betreuung
für Senioren – für jeden bezahlbar und legal. Nehmen Sie kostenlos und unverbindlich mit uns Kontakt auf.
Seniorcare24
06047 - 95 24 37
0151 - 25 32 60 04

Babysitting

Vertrauenswürdige u. zuverlässige 16j. Schülerin möchte am Wochenende Ihr Kind betreuen. Gerne auch Hausaufgabenhilfe.
Tel. 06173/963587

Liebenswerter Babysitter für 2jähr. Baby in Kelkheim gesucht. 5 Tage pro Woche, Nachmittag 15:30 für ca. 3 Std. Tel. 0176/29130363 oder 0160/91335654

Kostenlos abzugeben

Umzugskartons (12 St.), kostenlos abzugeben. Selbstabholung in Bad Homburg. Tel. 0175/4951846

Verkäufe

MUSIKHAUS am DORNBUSCH
Eschersheimer Landstraße 278
60320 Frankfurt am Main
Tel. 0 69 - 56 56 56, Fax 5 60 36 71
www.musikhausamdornbusch.de

Aus Gewinn: Neuer unbenutzt. „Saeco Royal Cappuccino" Vollautomat mit Zubeh., NP ab € 750,– FP € 650,–. Tel. 0177/5216628

Massiv Kiefer Doppelhochbett € 80,–. Kleiderschrank € 90,–. Vitr.-Schrank + Schreibt. € 100,–. Kommode € 50,–. 2 Nachttische € 60,–. Schreibtisch € 60,–.
Tel. 06172/969027

Haushaltsauflösung auf der Entenweide 7, Obu.-Weißk., Hintereingang, Sa. 02.05.09 ab 10 Uhr.

Wegen Umzug zu verkaufen: RUF Bett, Buche Massivholz mit Rattankopfteil, 160 x 200 incl. Lattenroste, FP € 80,–. Moderne Sofalandschaft L-förmig, 336 cm x 160 cm, FP € 200,–. Edelstahl Gelkamin FP € 120,–. Selbstabholung, Bad Homburg. Tel. 06172/495073

Massage- und Relax-Sessel aus beigem Leder mit vielen Verstellfunktionen incl. Heizung, Top gepflegt, für € 450,– VB zu verkaufen.
Tel. 06171/3955

Haushaltsauflösung: (kpl. Haus) u. Flohmarkt, am 25.04. von 8:30-12:30 Uhr in Bad Hbg./Ober-Erlenb., Riedweg 13. Wohnz.-Schrankw., Esstisch u. 6 Stühle, div. Schränke, Sofa, Sessel, franz. Bett, Lampen, Garderobe, Schlafzimmer komplett (weiß), Alno-EBK (m. E-Ger., Miele/Siem.), Jugendzimmer, altd. Schrank massiv, Wandtellersammlung Porzellan (ca. 100 Stck. m. Zertifikaten), div. Werkz., div. Hausrat. Preise VHS.

2 x Fahrradträger f. Autodach: Thule 566, Original Peugeot je € 25,–. Alpin Skischuhe Salomon Sensifit, Gr. 25,5, schwarz, fast neu, € 80,–. Tel. 0177/3315628

Waschmaschine Blomberg, 1400 U/min., VB € 80,–. Kühl-Gefrierkombi Edelstahl, Bauknecht, VB € 350,–. Ledersessel beige € 30,–. Alles Top-Zustand.
Tel. 06172/2659399

Gigant Damenrad (Trooper RST 801, 21 G., grün/rot) wie neu € 200,– VB (Neupreis € 800,–).
Tel. 06172/84437 o. 0174/3414775

Klappbett 80 x 200, fast unbenutzt, VB € 80,–. Tel. 0178/7497739

Einbauherd, Ceran., Privileg, Heißl., Grill, etc. Teleskop, Uhr, Bräter, Zweikreisz., 3 J., VB € 290,–.
Tel. 06171/708909

1 Ottomane (Liegesofa), pastellf. geblümt gemustert, sehr gut erhalten, € 50,–, abzugeben.
Tel. 0179/1180576

Sehr schöner Louis Philippe Tisch (um 1860), H 1,78, L 1,20, B 0,74, Nussbaum, VHS, 3 passende Stühle möglich. Tel. 0611/403727

Alter Vitrinen Schrank sehr gut erhalten / Helles Holz / unterer Teil Schrank oberer Teil Vitrine / L 180, H 211, T 45 VB 450,- €
Tel. 0176/45061424

Blüthner Flügel 1870, restauriert, 180 cm, € 5000.–,
Tel. 0178/4032221

Dekorative, große Kupferkessel in schmiedeeisernen Gestellen zu verkaufen, ideal zum Bepflanzen.
Tel. 069/308099

Wohnzimmertisch rund Ø 90 cm H 62 cm mit Motivkacheln und gedrechselten Füßen VB 50,- €
Tel. 0176/45061424

An Selbstabholer: schöner chin. Hochzeitsschrank, blau, Schmetterlingsmotiv (109x60x175), VB € 230,-; antikes Ledersofa, cognac, (180x75x70),VB € 380,-. Möbel sind in Spedition in O\'ursel u. können dort abgeholt werden. Bei Interesse (Infos u. Bilder) bitte
Tel. 0173/8457960

Einbaukühlschrank H86, T52, B54 VB 60,- Tel. 0176/45061424

Zwei Stressless Zweisitzer schwarzes Leder. € 200,-
Tel. 06198/501951

Spülmaschine H82, T55, B45 VB 60,- € Tel. 0176/45061424

Mountainbike, VB 100,00 €,
Tel. 06173/324331

2 Sprungrahmen 100 x 200 / Kopf - und Fußteil höhen verstellbar / Stabile Ausführung VB 50,- €
Tel. 0176/45061424

ENIK-Mädchenfahrrad 26er, 7-Gang, hellblau, sehr guter Zustand für 120,–, ab 19.00 Uhr
Tel. 06173/966197

Ankäufe

Auktionshaus Oberursel
Einlieferungen zu unseren regelmäßigen Kunstauktionen nehmen wir jederzeit gerne entgegen.
Ackergasse 11, 61440 Oberursel
Tel. 06171 / 5 59 93, Fax 69 37 29
mail@auktionshausoberursel.de

Kaufe gegen bar, Gemälde, Grafik, Skulpturen, Bronzen, Porzellan, Figuren KPM, Hummel, Uhren, ganze Sammlungen oder komplette Haushalte. Tel. 06171/55993

Alte Gemälde gesucht, Dipl. Ing. Hans-Joachim Homm, Oberursel.
Tel. 06171/55497 od. 0171/2060060

Alte Orientteppiche und Brücken gesucht, auch abgenutzt. Dipl. Ing. Hans-Joachim Homm, Oberursel.
Tel. 06171/55497 od. 0171/2060060

Kaufe Meissner Porzellan aller Art, auch Einzelteile, Figuren u. Tiere v. Rosenthal, KPM, Hummel, usw., alte Gemälde u. Krüge. Tel. 069/555998

Orden, Urkunden, Helme, Mützen, Uniformen, Fotos usw. und Bücher ü. Kriegs- und Kolonialgeschichte bis 1945 von Militärhistoriker gesucht. Tel. 06172/983503

Militärhistoriker su. von 1810 -1945, Orden, Säbel, Dolche, Abzeichen, Medaillen, Helme, Pickelhauben, Uniformen, Auszeichnungen, Fotos, Postkarten, Krüge, Reservistika, ganze Sammlungen gegen Höchstgebot. Tel. 06171/55993

Eisenbahnen, alle Spuren, Blechspielzeug, Autos usw., ganze Sammlungen, gegen bar, von privat an Privatsammler. Tel. 069/504979

Militärhistoriker su. Militaria & Patriotika bis 1945! Orden, Abz., Urkunden, Fotos, Uniformen, usw. Zahle Top-Preise! Tel. 0173/9889454

Kaufe bei Barzahlung u. a. nostalgische Bücher, Gemälde, Porzellan, alte Uhren, Bestecke, antike Möbel, Münzen, Medaillen, Briefmarken a. g. Sammlungen, Ansichtskarten, alten Modeschmuck u. g. Nachlässe.
Tel. 06074/46201

Briefmarkensammlung gesucht. Kaufe bei Barzahlung.
Tel. 06172/453204 o. 0162/1891881

Schallplatten-Ankauf: Suche Singles für die Musikbox (Schlager, Beat usw.) Sammlungen und Nachlässe in jeder gr. Stückzahl.
Tel. 06404/696745

Kaufe Leica, Linhof, Rollei, Hasselblad Kameras + Zubehör, gerne auch Nachlässe und Sammlungen.
Tel. 0611/379250

Zahle mind. € 200,– für altes Ansichtkartenalbum mit Karten vor 1950, kaufe auch einzelne Karten.
Tel. 06174/999895

Alles Alte von / über Kronberg wie alte Gemälde, Kronberger Malerkolonie, Bronzen von F. Best. u. a. v. pr. gesucht. Tel. 06106/4323 o. 0171/7135456

Für den Sperrmüll zu schade??? Suche alles aus Speicher, Keller und Haushalt, auch reperaturbedürftig, einfach anrufen, netter Hesse kommt vorbei. Zahle bar.
Tel. 069/67738815

Haushaltsauflösungen und Entrümpelungen
Besichtigung und Angebotserstellung kostenlos.
Wir freuen uns auf Ihren Anruf.
Tel. 0176 / 23895420

Privater Sammler sucht: Antike Möbel, Gemälde, Silber, Bestecke, alte Bierkrüge, Porzellan und Uhren gegen Bezahlung.
Tel. 06108 / 825485

Verschiedenes

Kunsterfahrung sammeln im Atelier Takev in Kronberg-Schönberg durch Malen, Zeichnen, und Experimentieren in Öl, Acryl, Aquarell und Mischtechniken. Info -
Tel. 06173/66083 u. 01736593487

UMZÜGE
4 Fachkräfte + LKW 8 T & Außenlift für 8 Std. **NUR 545 € incl. MwSt** incl. 20 U-Kartons + 5 Kleiderkisten & Allianz Möbelversicherung.
PRIVAT-OBJEKT-KLAVIER & VOLLSERVICE-UMZÜGE.
SEG Fachbetrieb.
www.bestremovals.de
DEUTSCHE MÖBELSPEDITION
Tel. 0 69 / 26 92 24 82

Top-Zauberer m. langj. Erfahr., die lustigste Zaubershow m. Einbeziehg. der Gäste, auch f. Kinder (ab 6 Kinder ab 4 J.) Tel. 069/865394

Fenster schmutzig? Kein Problem! Ich putze alles wieder klar.
Tel. 06171/983595

PC-Hilfe Global! Störungsdienst, Kaufberatung, Installation, Unterricht und vieles mehr, preiswert, geduldig, schnell!
Tel. 06172/937074 + 0163/6827257

Kopiere Schallplatten etc. auf CD.
Tel. 06081/585205

Entrümplung, schnell, sauber, günstig. Wohnung, Keller, Dach + kl. Umzüge. Tel. 0171/3211155

PC-Senior (66) mit Geduld, **hilft PC-Senioren** kompetent bei Softwareproblemen bzw. Einstieg in den PC-Gebrauch. Bad Homburg und Umgebung. Tel. 0160/843-6594

Rudi macht's! Umzüge, Möbel Ab- und Aufbau, Entsorgung, sorgfältig und zuverlässig. Tel. 06032/3071844 oder 0160/2389288

Feldenkrais Kurse und Einzelbehandlungen von Feldenkraispädagogin + Physiotherapeutin.
M. Desoi-Michel Tel. 06171/51176

Älteres Ehepaar sucht Fahrerin für seinen Pkw für kleine Ausflugsfahrten, Besorgungen, Einkäufe oder Fahrten zum Arzt. Studentin oder jüngere Frau angenehm. Wir würden uns für Ihren Anruf herzlich freuen. Oberursel Tel. 06171/21617

Pizza-Service in Friedrichsdorf wegen Krankheit zu verkaufen, € 6.500,– VB! In der Nähe der Philipp-Reis-Schule. Tel. 06172/8580734

Welche/r tierliebe/r Rentner/in aus Oberstedten hätte Freude daran, sich während unseres Urlaubes und ab und zu mal am Wochenende um unsere Katzen zu kümmern? Wir suchen eine liebevolle Betreuung in unserer Wohnung und freuen uns auf Ihre Zuschriften.
Chiffre: HW 1705

Paar sucht Doppelkopfpartner in Bad Homburg. Tel. 0151/24015875

Fit in den Frühling! Durch meine individ. auf Sie abgestimmten Breuss/WS/Aroma/Massagen mit heilendem Effekt (auch gut für Senioren geeignet) bekommen Sie mehr Energie und Schwung! (Keine erotischen Massagen).
Tel. 06172/951368 o. 0170/4360899

URLAUB? Und wohin mit dem Hund? Gerne nehmen wir in unserem Privathaushalt einige Wauzis auf. Tel. 0151/12128371

Wer hat Lust, mir 1/Woche Rumänisch-Unterricht zu erteilen?
Tel. 06172/171260

Fit und schlank! Möchten Sie ihr Gewicht reduzieren und sich dabei auch noch fit fühlen? Dann schreiben Sie mir!
purzelkilos@yahoo.com

PC-Beratung, umfassend und unabhängig. Langj. Erfahrung. Kein Verkauf. Termine privat und Firmen täglich. Tel. 06172/75455

Umzugshelfer für So. 26.4. gesucht. Transporter ausladen, Lampen anbringen, etc.
Tel. 0172/7506356

Computerspezialistin, erfahren, geduldig, hilft reiferen PC-Anfängern den Einstieg zu finden. Reparatur und Schulung, Webseitengestaltung, Tel. 0173/3225211

Überspielung von Filmen und Tonträgern auf DVD bzw. CD. (N 8, Su8, Hi 8, MiDV, MC's, LP's usw.) Beratung und Qualität stehen für Erfolg!
Tel. 06173/68114

Super 8/N8/16 mm Filme sowie Ihre Videos von allen Kassetten-Formaten in Top-Qualität digital auf DVD, auch ihre Dia-Schau.
Tel. 06195 / 960310

PC – oder Notebookprobleme? Kompetente Hilfe bei DSL, WLAN, Hard-und Sofware. Virenbefall, Sicherheit im Internet.
Tel. 0160 / 4497235

Entspannende Wellness-Massage.
Tel. 0160 / 95406146

Private Kleinanzeigen

Floh- & Trödelmärkte

Sa., 25.04.09 Frankfurt-Höchst, von 8–14 Uhr
Do., 30.04.09 **Jahrhunderthalle,** Parkplatz B
* *
Sa., 25.04.09 Frankfurt-Kalbach
jed. Samstag FRISCHE-ZENTRUM, von 14.30–19.00 Uhr
Am Martinszehnten, B- Homb. Kr.
Trödel bis zu 5 m pauschal nur 15,- €!
Viele überdachte Plätze!
* *
So., 26.04.09 Frankfurt, von 10–16 Uhr
Bockenheimer Warte
Auf dem Campus der Universität
* *
So., 26.04.09 Hofheim-Wallau, von 10–16 Uhr
IKEA, direkt an der A66
Besucherparkplätze auch im Gewerbegebiet, von dort fahren Pendelbusse.
* *
Terminansage: 06195/902812, Büro: 901042
www.weiss-maerkte.de

Ein Video sagt mehr als 1000 Bilder! Ob Geburtstag, Hochzeit, oder..? Ihre persönliche Feier bleibt ?lebendig. Kreativ gefilmt, professionell (digital) bearbeitet und auf DVD gespeichert. Tel. 06082/929296

Mediales Lebenscoaching, alternative Heilung. Haben Sie Fragen? Tel. 06173-9749533

Diplom-Astrologin
erstellt verschiedene Horoskopanalysen.
Tel.: 01577 / 82 32 169

Der Deutsch-Irische Freundeskreis Main/Taunus trifft sich in Hofheim, Am Stegskreuz 2 (Eingang auf der Rückseite des Druckerei-Gebäudes Blei&Guba), montags (außer an Feiertagen) ab 19.30 Uhr, im original irisch eingerichteten »Gutenberg Pub« des Clubs (bei irischem Bier vom Fass) zu Gesprächen nicht nur über Irland. Interessierte Gäste sind herzlich willkommen. Rückfragen: E-Mail: DIFreundeskreis@bleiguba.de oder Telefon 06192/969113.

Abgespannt, gestresst? Ganz- und Teilkörper-Massagen, Massagen zur Stärkung der Rückenmuskulatur, Hotstone-Massagen, Kräuter-Stempel-Massagen, Ätherische Öl-Massagen, Wohlfühl-Massagen, Fuß-Reflexzonen-Therapie, Akupressur. Tatjana Albeck, Massage und Stressbewältigung, Ffm-Sachsenhausen, Termine nur nach Vereinbarung. Tel. 0151 10230 700, Infos: www.Albeck-Massage.de

Kompetente PC-Hilfe sofort! Internet m. DSL/WLAN/ Netzwerk. Tel. Beratung u. Service vor Ort. Privat u. Firmen, Schulung.
K. Haas 0170 / 7202306

Professioneller Transfer ihrer S8/N8-Filme. Direkt abtastung. Überspiele auch VHS, Video 8, Hi8, u. v. m. Optimal auf DVD. Schnell + preiswert.
R. Jurenda, Tel. 06082 / 2967

Maler, Tapezierer (so wie alle Arten an Fußböden) **hat noch Termine frei.** Preiswert u. schnell unter 0157-79172020

Bekanntschaften

Witwe 57, NR, fröhlich, unkompliziert, häuslich, naturverbunden, sucht liebenswerten Witwer mit christlicher Lebenseinstellung.
Chiffre: HW 1710

Erika 62 J., attraktive jugendl. Witwe warmherz. Wesen, schöne vollbusige Figur Bin zärtlich, einfühlsam, lebensfroh, häuslich natürlich u. aufgeschlossen. Möchte nicht mehr länger einsam sein, sehne mich nach einem lieben Mann, bis 75 J. Freue mich Deinen Anruf. **Tel. 069-74308447** PV-Astrid

62-j. ANNELIESE, Witwe ...
e. sehr attraktive, freundl. Frau mit weibl. Figur, vital, treu u. zuverl. Nach lg. Zeit des Alleinseins (leider habe ich keine Kinder) suche ich e. charm. Herrn für e. glückliche, harmon. Partnerschaft. Ich könnte Sie gern in Kürze besuchen und bringe Selbstgebackenes mit. Bitte melden Sie sich, ü.
☎ **069/56030677** 9-22 Uhr - auch Sa/So
FREUNDSCHAFTSSERVICE GbmH ✓
Eschersheimer Landstr. 325, Frankfurt

Ruhiger, sportl. ER, 27 Jahre, (Wandern, Radf., Skaten, Sauna) sucht liebe Sie. Chiffre: HW 1701

JENNY, 27 J., Krankenschwester
sehr hübsch mit lg. Haaren, fröhlich funkelnden Augen und toller Figur. Spontan, zärtlich u. auch sinnlich. Ich kann für mich sorgen und führe ein eher ruhiges Leben. Ich suche e. Partner, mit dem ich die schönen Dinge des Lebens teilen kann und den ich verwöhnen darf. Ich wünsche mir ganz viel Liebe u. Deinen Anruf ü.
☎ **069/56030677** 9-22 Uhr - auch Sa/So
FREUNDSCHAFTSSERVICE GmbH ✓

Sie 64, vielseitig interessiert, sucht nette faire Freundin für Unternehmungen. Chiffre: HW 1706

55-j. Frau sucht Lebenspartner, NR, mit Interesse an Natur, Kultur, Reisen, Spaziergänge, B.m.B.
Chiffre: HW 1707

SANDRA, 38 Jahre, ledig ...
e. bildhübsche, zärtl. und anschmiegs. Angestellte mit strahl. Augen u. aufregender Figur. Ehrlichkeit, Romantik u. Treue bedeuten mir viel, Dir auch? Ich suche kein Abenteuer, sondern e. Mann, bei d. meine Gefühle gut aufgehoben sind. Ruf gleich an, ich freue mich, Dich kennen zu lernen, ü.
☎ **069/56030677** 9-22 Uhr - auch Sa/So
FREUNDSCHAFTSSERVICE GbmH ✓
Eschersheimer Landstr. 325, Frankfurt

Immer noch allein? Ich auch. Selbstständiger Kaufmann, 65/182, NR, kein gebürtiger Deutscher, vielseitige Interessen, möchte wieder nach Bad Homburg zurück, su. eine weltoffene, tolerante, schlanke Dame, ohne Anhang, mit Freude an Tanzen, Natur und Musik.
Chiffre: HW 1709

HEINZ, 68 Jahre, WITWER ...
e. attraktiver Mann mit besten Umgangsformen - e. Gentleman der „alten Schule" - ruhig, verantwortungsbewusst u. modern eingestellt. Finanziell ohne Sorgen, dafür aber oft einsam. Ich bin ein guter Handwerker, mag Kurzreisen und die Natur. Ehrlichkeit, Toleranz und Verständnis sollten Basis einer Partnerschaft sein. Wenn Sie das genauso sehen, rufen Sie bitte an üb.
☎ **069/56030677** 9-22 Uhr - auch Sa/So
FREUNDSCHAFTSSERVICE GmbH ✓

Schlanke, blonde Studentin, 40/170, sucht niveauvollen Mann für gemeinsames Leben.
Chiffre: HW 1711

Dipl.-Ingenieur 69J. aus Raum Oberursel liebenswerter, vitaler, gutsituierter Witwer mit viel Herz, Humor u. Unternehmunggeist. Sehne mich nach einer Partnerin, mit der ich gerne die Freude an den schönen Dingen des Lebens teilen möchte. Freue mich auf Deinen Anruf. **Tel. 069-74308447** PV-Astrid

Eigentlich geht's ganz gut alleine, aber wirklich schön ist es nicht! Christine, 61 J., schlank, hat Sehnsucht u. Zeit, Kultur u. Natur zu erleben, zu reisen oder gemütliche Zweisamkeit zu genießen, am liebsten mit einem netten, niveauvollen Mann. 0800-0003235 Anruf kostenfrei 10–20 Uhr. www.lebenundlieben.net

Astrid, 40 J., habe eine schlanke Figur, dunkle Haare, lebe in Scheidung u. fühle mich total einsam. Ich sehne mich wieder sehr nach Liebe und Zärtlichkeit. Geht es Dir ebenso? Ruf einfach an 0800-0003235 Anruf kostenfrei 10–20 Uhr. www.lebenundlieben.net

Sie, 59/170, sportlich, schlank, viels. interessiert, wünscht die Bekanntschaft eines netten Herren.
Chiffre: HW 1703

Unterricht

Keyboard-Unterricht, für Anf. und Fortgeschr., vorm. Termine mögl. für Erw., kostenlose Beratung, 13-jährige Unterrichtserfahrung. Schnupperwochen, fair im Preis!
Tel. 06172/789777

Tango Argentino in Oberursel, Mi.+ Do. ab 19 Uhr, alle Niveaus, individueller Einstieg jederzeit möglich. Info: 0177/7076070

Gitarre, Ukulele, Laute. Unterricht in: Oberursel, Weißkirchen, Steinbach, Königstein und Kronberg. Staatl. gepr. Gitarrenlehrer. Info: Gitarrenschule Sedena Zeidler. Schule der vier 1. Bundes-Preisträger.
Tel. 06171/74336

Don`t panic! Native speaker bietet abwechslungsreichen Englisch-Unterricht/Coaching. Individuell, typgerecht, praxisbezogen. Für Business (Beruf), Studium (Nachhilfe) und mehr... Paul Maunder.
Tel. 06172/868490

Klavier spielen mit Freude und Erfolg ab 4 Jahre, Erwachsene, jedes Niveau, Talentförderung von erf. Pädagogin. Tel. 0173/1766464

Gitarrenunterricht speziell für Anfänger, Liedbegleitung, Solospiel, mit oder ohne Noten.
Tel. 06171/8690184
www.peterfricke.de

Keyboardunterricht in Oberursel-Weißkirchen. Infos unter:
Tel. 06171/581295
www.gitarrenschule-frankhoppe.de

Diplom-Übersetzerin erteilt Unterricht in Französisch, Englisch und Mathematik für Schule, Freizeit und Beruf. Tel. 06172/266100

Sprachferien in Bristol für Schüler ab 17 Jahre. Internationale Kurse.
Tel. 06172/4997866

Engländer hilft Ihnen, Ihre vorhandenen Englischkenntnisse in allen Lebenslagen anzuwenden und aufzubessern. Grundsätzlich wird auf Ihre individuellen Bedürfnisse eingegangen. Die erste Probestunde ist gratis. Tel. 06172/789633

Lernen Sie Englisch für Beruf und Freizeit! Unterricht in kleinen Gruppen. Ideal für Wiedereinsteiger!
Tel. 0172/6517798

Lernen Sie singen oder gut sprechen! Gesangspädagogin bietet entsprechenden Unterricht in MTK und Hochtaunuskreis.
Tel. 0171-1826809.

Lese-, Schreib- u. Rechenschwäche. Kompetente Hilfe, Training für Kinder, Jgl. u. Erw. erteilt dipl. Legasthenietrainer;
Tel: 06174 928441

Englisch bis 10. Klasse: Erf. Pädagogin erteilt Einzel- und Paarunterricht Schwerpunkte: Grammatik und RS-Abschluss
Telefon: 06174 / 639964

Computer-Unterricht und Beratung in Königstein. Freundlich und kompetent von Diplom Informatiker. Tel. 06174-911435

Wollten Sie schon immer Klavier spielen? Wie die Zeit vergeht! Mit Humor und Witz lernen wir die ersten Schritte. Sternberg,
Tel. 06174 / 968958

Endlich Englisch meistern! Effizientes und interesantes Lernen.
Renate Meissner,
Tel. 06174 / 298556

Endlich Französisch in Angriff nehmen! Neuanfang mit Erfolgsgarantie.
Renate Meissner, 06174 / 298556,

Nachhilfe

Erteile gern Nachhilfe in allen Fächern bis Klasse 7, Deutsch und Englisch auch darüberhinaus, Hausbesuche mgl., wohne in Bad Homburg und möchte gern demotivierten Schülern die Freude am Lernen wieder vermitteln.
Tel. 06172/185710

Gründliche Nachhilfe, auch bei ADS (ab 2. Klasse) erteilt erfahrene, geduldige Lehrkraft.
Tel. 0176/51268728

Qualifizierte Chemienachhilfe, alle Klassen und Abitur.
Tel. 0174/7924834

Suche sofort kompetente Hausaufgabenbetreuung f. meinen 9-jährigen Sohn (3. Kl. Oberursel), Mo.-Do. 2 Std./Tag.
Tel. 0163/1706089
oder levinenis@web.de

Hochqualifizierte Nachhilfe in Mathematik und Physik. Garantiere Erfolg. Tel. 0177 / 7511609

Entspannt zum Schuljahresende. Hausaufgabenbetreuung inkl. Entspannungs-Stille- und Konzentrationsübungen, Traumreisen. Stressabbau für Kinder u. Jugendl.
Tel. 06173/68253
Entspannungspädagogin

Mathe, Chemie, Physik - Nachhilfe und Intensivunterricht auch in dringenden Fällen.
Tel. 0172/6517798

Audi

Kaufe gegen Bar
PKW, LKW, Busse, Geländewagen, Pick-up, ab Bj. 75-08
Mercedes, BMW, Audi, Opel, VW, Toyota, Honda und andere Fabrikate, mit Mängeln, vielen KM, ohne TÜV, mit Motor- oder Getriebeschaden!
Bei Unfallfahrzeugen höher als Schätzwert.
Sulyman Automobile
Mob. 0171/2 88 43 07
oder 0 61 72/68 42 40
auch abends u. am Wochenende

Suche einen kl. Wagen, Marke egal, ein Bus oder Geländewagen. Auch mit Mängel.
Tel. 06031/676412

Suche ein Pkw, Bus oder Geländewagen od. Pritsche. Auch mit Mängel. Tel. 06031/676412

Ford

Transit, EZ 97, TÜV 4.11., FP € 2.500,–. Som. + Wi. Reifen, LKW Zul., gelbe Plak., Diesel, 1. Hand, alle Inspekt., mehrere Beulen + Rost. Tel. 0176/51079193

Renault

Neuer Renault Clio. EZ 11/06, superschöner Stadtflitzer, sehr sparsam im Verbrauch und Unterhalt, schwarz, Innensitze schwarz, Fairway Paket, el. FH vorne, Radio/CD, Klimaanlage, Winterräder und Sommerräder inkl. Alufelgen, Scheckheft, unfallfrei, VB € 8.950,–.
Tel. 0172/6193030

VW

Suche VW Kombi od. Limousine od. Bus, Diesel od. Benziner. Auch mit Mängel. Tel. 0176/61066698
oder 06031/676412

VW Golf Joker silbermetallic Bj. 11/97, 87.000km, Garagenwagen, Scheckheftgepflegt, 4.200,- €
Tel. 06174/930690 ab 16 Uhr

PKW Gesuche

Suche einen Bus oder Van VW T4, Zafira, Sharan, Galaxy od. ähnliches, kann auch repar. bedürftig sein. Tel: 0173/3953248

Suche ein Audi Diesel od. Benziner auch Reparatur Bedürftig od. viele Km. Tel. 0176/20602899

Auto Bar Ankauf: PKW, LKW, Geländewagen, Busse mit Mängel ohne TÜV, Unfall, viel km, auch abends und am Wochenende.
Tel. 0177 / 2802695
o. 06102 / 8827461

Automobile Edel
Barankauf von Pkws, Lkws (ab Bj.1970), Geländewagen u. Busse, Motorrädern, Unfall, TÜV-fällig, hohe km, einfach alles anbieten.
Seriöse Abwicklung! Inh. Saroukh
24 h! 06181/9650220 od. 01577/2020212
Automobileedel@web.de · 63450 Hanau

PKW Zubehör

Heckträger Paulchen First Class komplett für Golf III GT mit Spoiler (Bj.9/91-9/97) 2 Räder, mit Schloss, VB 160,- €. Tel. 0172/6712229

Motorrad/Roller

Suzuki 250 GN, 13 KW, EZ 5/97, 1.Hd., 17.136 km, rot, alle Insp., TÜ + Batt. neu, VB € 1.350,–.
Tel. 0171/8321012

Reifen/Felgen

4 Sommerreifen auf Felgen, Continental 185/65 R15, preiswert abzugeben. Info: Tel. 06171/621817

4 x Pirelli WR, Stahlfelgen, fast neu, 195/65 R15/91T (Merc. W124) + Ketten € 100,–. 4 x Dunlop SP Sport 2000 E, SR + Stahlf., 185/55 R14/79H (Polo) € 50,–. Tel. 0177/3315628

Anhänger

Limburger Pkw-Anhänger
Anhänger direkt vom Hersteller

600 kg	150 x 110	**509,00 €**
600 kg	180 x 110	**535,00 €**
750 kg	210 x 110	**590,00 €**
1000 kg	210 x 110, gebremst	**945,00 €**
1300 kg	250 x 125, gebremst	**1100,00 €**
2000 kg	250 x 125, Tandem	**1505,00 €**
2000 kg	400 x 150, Tandem – kompl. mit 180 cm Plane	**2555,00 €**
2000 kg	Pferdeanhänger	**2555,00 €**
2000 kg	Autotransporter, Tandem	**1940,00 €**

Limburger Str. 2 Tel. (0 64 31) 7 45 88
65552 Limburg oder (0 64 31) 7 43 35
B. Diefenbach Eschhofen Fax (0 64 31) 5 39 00

Wohnwagen /-mobil

Kaufe Wohnmobile und Wohnwagen!
Tel. 04830 / 409 Fax: 04830 / 556

Knaus-Wohnwagen mit Vorzelt, Pavillon und Hütte in Weilburg-Odersbach zu verk., VB € 1.700,– + € 700,– Jahrespacht.
Tel. 06171/56625 ab 20 Uhr
oder 0162/8782345

Garagen/Stellplätze

Gesucht: Garage in Stierstadt, Provision bei Erfolg.
Tel. 06163/7818414
oder 0172/6620894

Suche Garage in Stierstadt, Bommersheim oder Weißkirchen. Bei Vertragsabschl. € 100,– Provision.
Tel. 0157/72773751

1 TG-Stellplatz in Bad Homburg zu vermieten, sofort frei, € 40,– mtl.
Tel. 0174/6369918

Pkw-Stellplatz, Taunusstr. 121 in Oberursel, ab 01.05. frei.
Auskunft: Tel. 06171/51267

TG-Stellplatz in Bad Homburg-Gzhm, ideal auch f. Oldtimer, Cabrio etc. v. privat langfristig zu vermieten. Tel. 06172/596440

Garage in Königstein Heuhohlweg gesucht. Tel. 0173/3126001

Königstein, Tiefgaragenplatz im Heuhohlweg, ab sofort zu vermieten, Euro 55,00 monatlich
Telefon 06434 900984

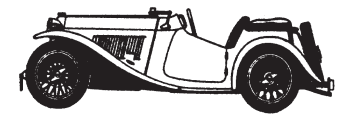

Bitte benutzen Sie den untenstehenden Coupon

Private Kleinanzeige

Gesamtauflage: 99.000 Exemplare

Bad Homburger/Friedrichsdorfer Woche · Oberurseler Woche
Kronberger Bote · Königsteiner Woche · Kelkheimer Zeitung

Anzeigenschluss: Dienstag 15.00 Uhr
Bitte veröffentlichen Sie am nächsten Donnerstag nebenstehende private Kleinanzeige.

Auftraggeber:

Name, Vorname

Straße

PLZ, Ort

Unterschrift

Nur korrekt ausgefüllte Coupons werden veröffentlicht.

Kontonummer

Bank

Bankleitzahl

Unterschrift

Preise: (inkl. Mehrwertsteuer)
❍ bis 4 Zeilen 11,50 €
❍ bis 5 Zeilen 13,00 €
❍ bis 6 Zeilen 14,50 €
❍ bis 7 Zeilen 16,00 €
❍ bis 8 Zeilen 17,50 €
je weitere Zeile 1,50 €

Chiffre:
❍ Ja ❍ Nein

Chiffregebühr:
❍ bei Postversand 4,50 €
❍ bei Abholung 2,00 €

Gewünschtes bitte ankreuzen

Der Betrag von _____ €
☒ Barzahlung bitte nur noch vor Ort
❍ liegt als Verrechnungsscheck bei
❍ soll von meinem Konto abgebucht werden

Bitte Coupon einsenden an: **Hochtaunus Verlag** · 61440 Oberursel · Vorstadt 20
Tel. 0 61 71/62 88-0 · Fax 0 61 71/62 88 19 · E-mail: verlag@hochtaunusverlag.de

Der 18. April 2009 war „sein“ Tag: Jonas Ried (hier mit Maskottchen Manuel Casallo auf dem Arm) ist als Trainer der Damenmannschaft und als Spieler der Herren II mit den Handballern der TSG Oberursel binnen weniger Stunden zweimal Meister geworden. Foto: gw

Zwei Meistertitel für den TSGO-Handball

Hochtaunus (gw). Gleich zweifachen Grund zum Jubeln hatte es am Samstag für die Handballer der TSG Oberursel gegeben. Die Damen, die schon länger als Meister der Bezirksoberliga Frankfurt feststanden, beendeten die Saison 2008-09 mit einem standesgemäßen 37:13-Erfolg gegen den VfL Goldstein und haben dadurch mit makellosen 36:0 Punkten den Titel geholt. Ebenfalls Meister in der Bezirksoberliga Frankfurt ist das zweite Herrenteam der TSGO geworden, das den Titelgewinn am Samstag im Derby beim SV Seulberg mit einem 30:21-Erfolg perfekt gemacht hat.

Während die Oberurseler Damen in die Landesliga Mitte aufsteigen werden, bleibt den Herren II dieser Weg verbaut, da die Herren I aus der Oberliga in die Landesliga Mitte absteigen werden. Die Herren I haben am Sonntag bei der HSG Kahl/Kleinostheim mit 18:30 verloren und erwarten am Samstag um 19.30 Uhr den TSV Pfungstadt zum vorletzten Heimspiel.

Rund um diese Partie gibt es eine große Saison-Abschluss-Party mit nahezu sämtlichen TSGO-Teams in der Sporthalle der Erich-Kästner-Schule, bei der unter anderem auch die beiden Meistermannschaften geehrt werden sollen. Bereits ab 11 Uhr fliegt am Samstag der Ball beim Qualifikationsturnier der männlichen B-Jugend zur Regionalliga.

Oberursels weibliche B-Jugend hat am Samstag das Halbfinale um die Südwest-Meisterschaft gegen die JSG Mainz mit 21:28 verloren und bestreitet am Samstag um 18 Uhr das Rückspiel in Mainz.

Im vorletzten Heimspiel dieser Saison haben die Handballerinnen der TSG Ober-Eschbach am Sonntag um 17 Uhr den Tabellenvierten HSG Kleenheim in der Wingert-Sporthalle mit 24:21 besiegt und stehen vor den beiden abschließenden Begegnungen im Mai (am 9. Mai in Idstein sowie am 16. Mai gegen den TV Dudenhofen) mit 24:20 Punkten auf dem fünften Tabellenplatz.

Männer-Landesliga Mitte: MSG Linden – TSG Ober-Eschbach (Sa., 19.30); TSG Ober-Eschbach – TV Petterweil 26:31.

DJK Helvetia spielt im Pokal gegen Oberligist Wörsdorf

Bad Homburg (gw). Die Viertelfinalspiele im Fußball-Hessenpokal sind jetzt endgültig terminiert worden, wobei die DJK Helvetia Bad Homburg am 6. Mai um 19.30 Uhr den Oberligisten TSG Wörsdorf am Wiesenborn erwartet.

Das Halbfinale wird im Mai ausgetragen, das Endspiel Ende Mai/Anfang Juni. Der Hessenpokalsieger qualifiziert sich für die erste DFB-Pokalrunde mit 64 Mannschaften am ersten August-Wochenende.

Im Achtelfinale des Hessenpokals hatte es folgende Ergebnisse gegeben:

DJK Helvetia Bad Homburg – VfB Aßlar 3:1, SVA Bad Hersfeld RSV Würges 0:1, SV Hummetroth – SG Bad Soden 5:2, SV Nieder-Wöllstadt – SV Darmstadt 98 0:7, TSV Wabern – TSG Wörsdorf 0:3, FV 09 Breidenbach – KSV Baunatal 7:6, FC Ederbergland – FC Bayern Alzenau 5:6 und FSV Wolfhagen – Kickers Offenbach 0:8.

Sport in Kürze

Boxen: Der ABC Oberursel veranstaltet am Sonntag ab 11 Uhr in der Turnhalle der Grundschule Mitte ein Ranglistenturnier, bei dem unter anderem die Lokalmatadore Sebastian Wirtz, Christian Lacko, Belaal Shojaj und Ehsanullah Mohabatzada zu sehen sein werden.

Badminton: Bei den Deutschen Seniorenmeisterschaften, die von Freitag bis Sonntag in Duisburg-Rheinhausen ausgetragen werden, sind vom BV Friedrichsdorf Oliver Krück (O 40), Maren Schröder (O 45) und Monika Krück (O 65) am Start.

Tischtennis: Am Sonntag finden in Königstein die Bezirks-Mannschaftsmeisterschaften für Jugend und Schüler statt. Beginn ist um 9.30 Uhr.

Judo: Die HTG Bad Homburg richtet am 2. und 3. Mai in der Wingert-Sporthalle in Ober-Erlenbach das diesjährige Nachwuchsturnier um den „Weißen-Turm-Pokal“ aus, das für die Altersklassen U 15, U 13 und U 11 bei der männlichen und weiblichen Jugend ausgeschrieben ist.

FC 06 Weißkirchen: Vom 22. bis 24. Mai findet ein „Fußball-Camp“ für Jungen und Mädchen im Alter von sechs bis 13 Jahren unter der fachlichen Leitung des Sport-Service-Points Schmitten statt. Anmeldungen nimmt Jugendleiter Tim Prota unter der Rufnummer (06171) 2015433 oder per E-Mail tim.prota@arcor.de entgegen.

(gw)

Die aktuellen Fußball-Termine

Verbandsliga Süd: (29. Spieltag) Spvgg. 02 Griesheim - FV Bad Vilbel (Fr., 19.30), Viktoria Griesheim – Spvgg. 05 Oberrad, Sportfreunde Seligenstadt – SV 09 Somborn (beide Sa., 15.00), SG Anspach – FC 07 Bensheim, SV Darmstadt 98 U 23 – SG Dornheim, TGM/SV Jügesheim – Rot-Weiß Darmstadt, FC Kalbach – FC Alsbach, Spvgg. 03 Neu-Isenburg – SG Bruchköbel, Kickers Obertshausen – FSV Frankfurt U 23 (alle So., 15.00).

Gruppenliga Frankfurt/West: (25. Spieltag) TSV Bad Nauheim – SG Ober-Erlenbach (Fr.,19.30), Eintracht Oberursel – FC 02 Rödelheim, TuS Merzhausen - SV Nieder-Wöllstadt, Tükgücü Frankfurt – DJK Helvetia Bad Homburg, FC Ober-Rosbach – Germania Enkheim, SG Bornheim/PSV GW Frankfurt – KSV Tempo Frankfurt, KSV Klein-Karben II - SG Rot-Weiss Frankfurt (alle So., 15.00).

Kreisoberliga Hochtaunus: (25. Spieltag) SG Anspach II – SG Hausen/Westerfeld (So., 12.45), FC 09 Oberstedten – DJK Helvetia Bad Homburg II, SV Teutonia Köppern – FV Stierstadt, SGK Bad Homburg – TSV Vatan Spor Bad Homburg, FSG Weilnau-Weilrod-Steinfischbach (in Steinfischbach) – Usinger TSG II, FC 06 Weißkirchen – Sportfreunde Friedrichsdorf, 1. FC-TSG Königstein – FSV Steinbach (alle So., 15.00),

Kreisliga A Hochtaunus: (25. Spieltag) Eintracht Oberursel II – FV Stierstadt II, TuS Merzhausen II – SG Eschbach/Wernborn, 1. FC-TSG Königstein II – SG Ober-Erlenbach (alle So., 13.15), Spvgg. Hattstein – SG Oberhöchstadt, TV Burgholzhausen – SVZ Oberems, SV Seulberg – TSG Pfaffenwiesbach, EFC Kronberg II – FC Laubach, 1. FC 04 YB Oberursel – SG Hausen/Westerfeld II (alle So., 15.00).

Kreisliga B Hochtaunus: (25. Spieltag) FC Altkönig – FC 09 Oberstedten (14.00), SV Teutonia Köppern II – SVZ Oberems II, FSG Weilnau/Weilrod/Steinfischbach II (in Steinfischbach) – SG Mönstadt (alle So., 13.15), SpVgg 05/99 Bad Homburg II – TSG Pfaffenwiesbach II, FC Reifenberg – SG BW Schneidhain, FSV Friedrichsdorf – SG Eschbach/Wernborn II, SG Niederlauken – TSV 08 Grävenwiesbach (alle So., 15.00).

Kreisliga C Hochtaunus: (29. Spieltag) Spvgg. Hattstein II – SG Oberhöchstadt II, TV Burgholzhausen II – TSV Vatan Spor Bad Homburg II, FC Reifenberg II – Sportfreunde Friedrichsdorf II, SG Niederlauken II – ASV Barisspor Bad Homburg (alle So., 13.15), FC Bomber Bad Homburg – SG Hundstadt, FC Kabul Steinbach – SG Mönstadt/Laubach II, SV Bommersheim – SG Hausen/Westerfeld III (alle So., 15.00).

Frauen-Gruppenliga Frankfurt: (18. Spieltag) SG Wiking Offenbach – TSG Neu-Isenburg (Sa., 17.00), SG Bornheim-PSV GW Frankfurt – TSG 51 Frankfurt (Sa., 18.00), 1. FFC Frankfurt IV – 1. FFV Oberursel (Sa., 18.30), 1. FC Mittelbuchen II – RW Großauheim (Sa., 18.45), SF Oberau – SG Oberrad/Riederwald II (So., 18.00).

Frauen-Kreisoberliga Frankfurt (7er): 1. FFV Oberursel II – SF Oberau II (Sa., 17.00).

C-Jugend-Gruppenliga Frankfurt: FC Bomber Bad Homburg – SG Rosenhöhe Offenbach II (So., 13.00).

B-Juniorinnen-Gruppenliga Frankfurt, Gruppe 1: 1. FFV Oberursel – Spvgg. 08 Bad Nauheim (Sa., 14.00).

C-Juniorinnen-Gruppenliga Frankfurt, Gruppe 1: FSV Steinbach – SV Niederursel (Sa., 11.15), SV Teutonia Köppern – SG Ober-Erlenbach (So., 11.00).

D-Juniorinnen-Gruppenliga Frankfurt, Gruppe 1: (18. Spieltag) FSV Steinbach – SG Harheim (Sa., 10.00), DJK Helvetia Bad Homburg - SG Bornheim/PSV GW Frankfurt (Sa., 10.30),Phönix Düdelsheim – 1. FFV Oberursel (Sa., 13.00). (gw)

TTC Ober-Erlenbach ist der Meister der Oberliga

Ober-Erlenbach (gw). Nach drei Vizemeisterschaften in den Jahren 2006 bis 2008 hat sich der Tischtennisclub Ober-Erlenbach am vergangenen Samstag mit einem 9:2-Erfolg im Heimspiel gegen den seitherigen Spitzenreiter TTC Lampertheim den Titel in der Tischtennis-Oberliga Südwest (Gruppe 2) gesichert.

Vor dem Aufstieg in die Regionalliga Südwest der Herren muss Ober-Erlenbachs Meistermannschaft erst noch durch eine Relegationsrunde, für die sich die vier Titelträger in den vier Oberligen des Südwests qualifiziert haben und die am 2. und 3. Mai in Worms nach dem Modus „jeder gegen jeden“ ausgetragen wird.

Neben dem Sextett um Michael Mengel gehen dort NSC Watzenborn/Steinberg, TV Oberstein sowie der TTSV 08/DJK Bous an den Start. Von diesen vier Mannschaften steigen zwei in die Regionalliga auf. Ober-Erlenbachs Vorsitzender Hans-Peter Schäfer: „Wir sind sehr zuversichtlich, in Worms zumindest den zweiten Platz erreichen zu können.“

Einen erfreulichen Saisonabschluss gab es auch für den TTC Blau-Gold Bad Homburg, der sich am Samstag in der Sporthalle am Gluckenstein gegen Schlusslicht und Absteiger TuS Kriftel nach einem dreistündigen und sehr umkämpften Spiel mit 9:5 durchsetzen konnte. Blau-Gold-Pressesprecher Ralf Munser sagte: „Unsere Mannschaft bleibt auch für die nächste Oberliga-Saison komplett zusammen, wobei wir nach den Erfahrungen dieser Runde derzeit noch darüber nachdenken, eventuell einen siebten Spieler hinzuzunehmen.“

Die erste Damenmannschaft der SGK Bad Homburg hat die Saison 2008/09 in der Tischtennis-Regionalliga Südwest am Sonntag mit einer 3:8-Heimniederlage gegen den TTC HS Schwarza als Tabellenvorletzter beendet und geht in der kommenden Spielzeit wieder in der Oberliga Hessen an den Start.

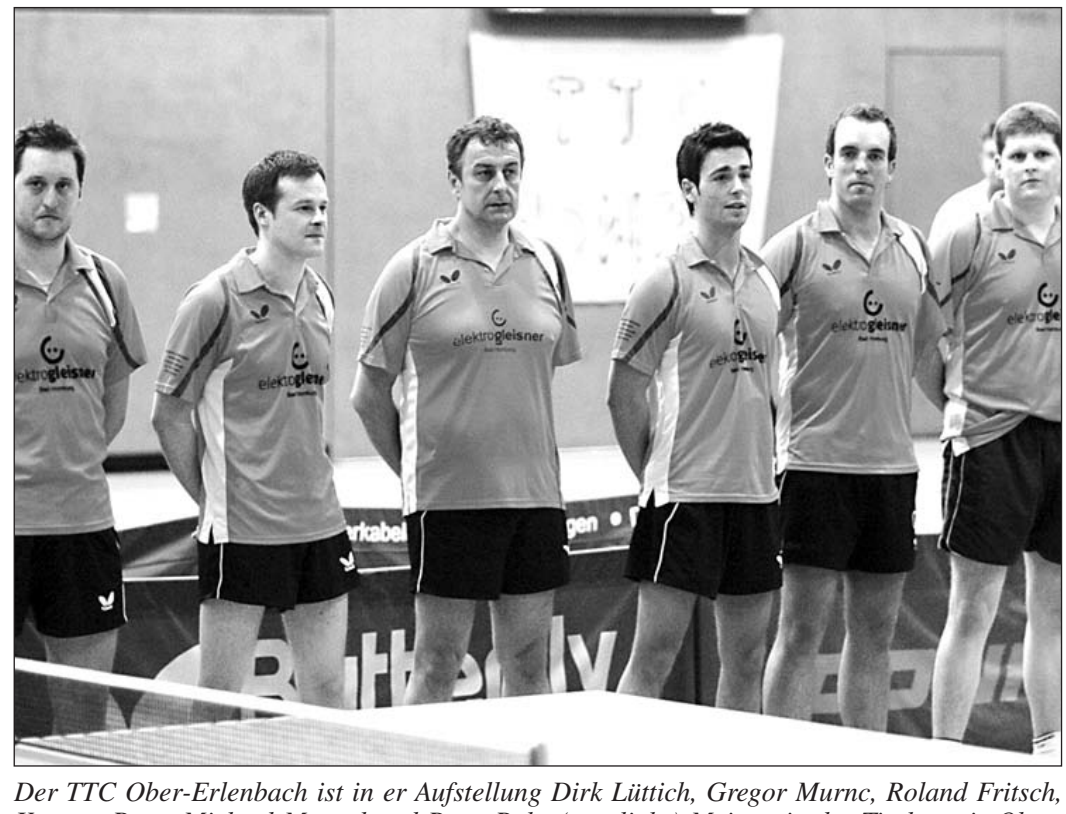

Der TTC Ober-Erlenbach ist in er Aufstellung Dirk Lüttich, Gregor Murnc, Roland Fritsch, Karsten Reeg, Michael Mengel und Peter Rohr (von links) Meister in der Tischtennis-Oberliga geworden und will nun in Worms den Aufstieg in die Regionalliga schaffen. Foto: gw

Maritim-Hotel war fest in der Hand der Auszubildenden

Bad Homburg (uc). Das Kurhaus-Hotel Maritim wurde 48 Stunden von seinen Auszubildenden geführt. Die Bad Homburger Woche prüfte „undercover“ das Ergebnis. Als Tester kam natürlich niemand in Frage, dessen Gesicht im Maritim-Hotel bekannt ist. Dennoch musste es jemand sein, der sich ein wenig in der Hotellerie auskennt, um als „Testesser“ in Frage zu kommen. Das House-Keeping konnten wir nicht unter die Lupe nehmen, schließlich hat keiner von uns die Zeit, eine Nacht im Vier-Sterne-Hotel zu verbringen, um die Qualität zu beurteilen. Aber Küche und Service nahmen wir mitten in der Stoßzeit im Park-Restaurant haargenau unter die Lupe.

Wir hatten uns schon einige Fragen ausgedacht, um das Personal ein wenig auf die Probe zu stellen. Einer bestellte als erstes ein Bananen-Weizen, der andere eine Cola-Zero. Beim Bananen-Weizen zögerte die Bedienung nur ganz kurz und meinte dann: „Kein Problem.“ Cola-Zero sei nicht im Angebot, dürfe es dafür eine Cola-light sein? Beim Flyer mit Business-Teller und Pastastation stellten wir uns natürlich auch ziemlich dumm: „Können Sie uns das mal erklären?“ Wir blieben nett, aber mit vielen Wünschen behaftet: „Beim Tagesgericht hätten wir gerne statt der Rösti Kartoffeln und dafür keine Sauce und auf gar keinen Fall Knoblauch!“ Kaum war das Essen serviert, kam der Wunsch des Kollegen, doch bitte mehr Sauce zu bekommen. Das Brot wurde aus eigenen Stücken nachgereicht, für die Kräuterbutter bedurfte es der Bitte, die aber prompt erfüllt wurde.

Natürlich wanderten unsere Augen und Ohren auch an die Nachbartische. Sehr aufmerksam wurde allen Gästen die Garderobe abgenommen. Ein Kind fragte höflich nach einer Kinderkarte. Die gab es nicht, aber die Bedienung bot Spaghetti, Fischstäbchen oder Schnitzel an. „Wir haben es sehr eilig, wollen aber nur etwas trinken, eine Suppe essen und einen Kaffee zum Abschluss!“ Von der Bestellung bis zur Rechnung vergingen keine 20 Minuten. Dabei herrschte keine Hektik. Überhaupt: Immer waren aufmerksame Augen parat, um leere Gläser zu erspähen („Möchten Sie noch etwas trinken?“) oder nach dem Rechten zu fragen: „Ist bei ihnen alles in Ordnung?“ Auch der nachbestellte Parmesan zum Pasta-Gericht kam in einer Minute – es blieben wirklich keine Wünsche offen.

Dann die Feuerprobe für einen Auszubildenden: „Wir waren sehr unzufrieden und werden nicht bezahlen!“ Nach einem Augenblick des Schocks meinte die überaus freundliche Bedienung: „Das meinen Sie jetzt nicht im Ernst?“ Wir wollten sie nicht über Gebühr quälen und hoben unseren Deckmantel auf. Aber: „Wie würden Sie in so einem Fall reagieren?“ Prompte und korrekte Antwort: „Wenn Sie nicht zufrieden waren, hätten Sie das gleich sagen können, dann wäre das Essen zurück in die Küche gegangen. Im Ernstfall würde ich die Geschäftsführung kontaktieren.“ Nur die war ja nun für zwei Tage nicht da!

Alles in allem: eine Eins plus für das Auszubildenden-Team im Maritim-Hotel! Drei „Chefs“ sorgten in Abwesenheit aller Angestellten für einen reibungslosen Betriebsablauf: Sandra Brix in der Küche, Kathrin Bernhard als „Direktorin“ und Andrei Constantin als Oberkellner. Für den Notfall lagen natürlich diverse Handy-Nummern parat. Sandra Brix: „Wenn hier etwas anbrennt, sind unsere Vorgesetzten in fünf Minuten vor Ort!“

18 junge Auszubildende waren an dem Projekt beteiligt, mit denen sich das Kurhaus-Hotel Maritim keine Sorgen für die Zukunft zu machen braucht: (v.l.) André Cavalho, Rick Fuchs, Nicole Bräuer, Marcel Baintz, Sandra Brix, Elena Hein, Sebastian Datz, Nadine Ettel, Andrei Constantin und Kathrin Bernhard. Beim Foto-Shooting wegen Gästebetreuung nicht anwesend waren Nadine Ludwig, Madeleine Brack, Bianca Braun, Shereene Mughrabi, Idris Razaq, Sonja Heil, Maximilian Meiß und Miro Heim. Foto: uc

TV Weisel gewann Faustball-Turnier

Bad Homburg (gw). „Seriensieger“ TV Weisel hatte in der Männer-Klasse auch beim sechsten Fritz-Bayer-Gedächtnisturnier die Nase vorn, das die Faustball-Abteilung der HTG Bad Homburg auf der Sportanlage am Massenheimer Weg in Ober-Eschbach ausgerichtet hat.

Die TGO Offenbach II setzte sich bei den Mixed-Teams durch und bei den Senioren siegte der TV Kostheim 60. Mit 29 Mannschaften (17 bei den Männern, fünf bei den Senioren und sieben bei den gemischten Teams) gab es bei dem inzwischen traditionelle Saisonauftakt bei der HTG ein erfreulich gutes Meldeergebnis.

Ab sofort trainieren die Bad Homburger Faustballer wieder mittwochs von 18.30 bis 22 Uhr auf der Anlage am Niederstedter Weg. Weitere Informationen erteilt Sportwart Steffen Bauer unter der Tel. 0171-4348558.

Regionale Busfahrpläne wurden noch einmal geändert

Hochtaunus (how). Unter Berücksichtigung der Anregungen aus der Bevölkerung und den Abstimmungsgesprächen zwischen Elternbeiräten und Schulleitungen von Schulen aus dem Usinger Land hat der Verkehrsverband Hochtaunus (VHT) die Fahrpläne zahlreicher Buslinien noch einmal angepasst. Die Änderungen sind am Montag in Kraft getreten.

Die Schulen wurden bereits vor Beginn der Osterferien über die neuen Fahrzeiten informiert. Die neuen Fahrpläne stehen seit dem 8. April im Internet zum Ausdruck bereit. Sie sind über die Homepage des VHT unter www.verkehrsverband-hochtaunus.de abrufbar. Zudem gibt der VHT ein aktualisiertes Fahrplanbuch heraus. Es umfasst 160 Seiten und wird neben den neuen Fahrplänen auch ergänzende Hinweise sowie die Fahrpläne der Anschlussverbindungen, so auch der Taunusbahn enthalten. Das Fahrplanbuch ist in allen Vorverkaufsstellen, dem Bürgerinfoservice des Hochtaunuskreises und den Bürgerbüros der Städte und Gemeinden erhältlich. Es kann über die Telefonnummer 06172-999-4411 auch beim VHT nachgefragt werden.

Die Fahrplananpassungen beinhalten geänderte Fahrzeiten, sodass eine bessere Erreichbarkeit von Anschlussfahrten gewährleistet ist und die Fahrzeit dem tatsächlichen Verkehr Rechnung trägt. Zudem wurden zusätzliche Fahrten in den neuen Fahrplan aufgenommen, so genannte Kurse. Auch haben sich die Nummern der Anrufsammeltaxen geändert. Die ergänzend zu den Buslinien fahrenden Anrufsammel-Taxen für die Linien 63, 64, 66 und 67 sind unter der Telefonnummer 06081-686060 erreichbar, die für die Linien 62, 68 und 82 unter der Telefonnummer 06086-3277. Die Nummer der Anrufsammel-Taxen der Linien 50, 60, 80, 81, 83, 84 und 85 bleibt unverändert (01802-322369).

Kirchliche Nachrichten für Bad Homburg

Evangelische Erlöserkirche Stadtmitte
Sonntag, 26. April
10 Uhr Musikgottesdienst (Dr. von Oettingen)

Evangelische Christuskirche Berliner Siedlung
Sonntag, 26. April
10 Uhr Gottesdienst (Dr. Meng)

Ev. Gedächtniskirche Kirdorf
Sonntag, 26. April
11 Uhr ökumenischer Familiengottesdienst in St. Franziskus
11.15 Uhr Kindergottesdienst im Gemeindehaus, Brüningstraße 29

Ev. Waldenser-Kirche Dornholzhausen
Sonntag, 26. April
10 Uhr Gottesdienst (Schrick)
11 Uhr Kindergottesdienst

Ev. Kirche Gonzenheim
Sonntag, 26. April
10 Uhr Gottesdienst (Roepke-Keidel) und Kindergottesdienst
15 Uhr Vorstellungsgottesdienst (Bergner)

Evangelische Gemeinschaft, Elisabethenstraße 23
Sonntag, 26. April
10.30 Uhr Dankgottesdienst

Evangelisch-Freikirchliche Gemeinde, Sodener Straße
Sonntag, 26. April
11 Uhr Gottesdienst „Punkt Elf“ (Hahn)

Ev. Kirche Ober-Eschbach + Ober-Erlenbach
Sonntag, 26. April
9.30 Uhr Gottesdienst in Ober-Erlenbach (Diefenbach)
10.45 Uhr Gottesdienst in Ober-Eschbach (Diefenbach)

Kapelle der Hochtaunusklinik Bad Homburg, Urseler Straße
Sonntag, 26. April
10 Uhr kath. Gottesdienst

Kath. Kirche St. Marien Stadtmitte
Sonntag, 26. April
9.30 Uhr Eucharistiefeier
11.30 Uhr Eucharistiefeier, Feierliche Erstkommunion

Kath. Kirche Heilig-Kreuz Gonzenheim
Samstag, 25. April
18 Uhr Eucharistiefeier

Kath. Kirche Herz-Jesu Gartenfeld
Sonntag, 26. April
11 Uhr Eucharistiefeier; Feierliche Erstkommunion

Kath. Kirche St. Johannes Kirdorf
Sonntag, 26. April
9.30 Uhr Eucharistiefeier

Kath. Kirche St. Franziskus Eichenstahl
Sonntag, 26. April
11 Uhr ökumenischer Familiengottesdienst zusammen mit der Gedächtniskirchengemeinde

Italienische kath. Gemeinde Unterkirche St. Marien
Sonntag, 26. April
10 Uhr Heilige Messe in italienischer Sprache

Kath. Kirche St. Elisabeth Ober-Eschbach, An der Leimenkaut 5
Sonntag, 26. April
10.30 Uhr Festgottesdienst der Erstkommunikanten

Kath. Kirche St. Martin Ober-Erlenbach
Samstag, 25. April
19 Uhr Sonntagvorabendmesse
Sonntag, 26. April
10.45 Uhr Hochamt und Wortgottesdienst für Kinder

Neuapostolische Kirche, Im Oberen Stichel 9
Sonntag, 26. April
9.30 Uhr Gottesdienst

Kirchliche Nachrichten für Friedrichsdorf

Ev. Kirche Friedrichsdorf Hugenottenstraße
Sonntag, 26. April
10 Uhr Vorstellungsgottesdienst der Konfirmanden (Daum; Lehwalder)

Ev.-method. Kirche Wilhelmstraße
Sonntag, 26. April
9.30 Uhr Sonntagsschule mit Spielstraße
10 Uhr Gottesdienst (Klingel)

Ev. Kirche Köppern
Sonntag, 26. April
9.45 Uhr Gottesdienst (Kraemer)

Ev. Kirche Burgholzhausen
Samstag, 25. April
18 Uhr Abendgottesdienst

Ev. Kirche Seulberg
Samstag, 25. April
10 Uhr Gottesdienst im Alten- und Pflegeheim „Haus Dammwald“, Kolberger Straße 2
Sonntag, 26. April
9.45 Uhr Gottesdienst und Kindergottesdienst (Grebing)

Christian Revival Church Taunusstraße 151 bei der Landvolk-Hochschule
Sonntag, 26. April
11 Uhr Gottesdienst

Neuapostolische Kirche Landgraf-Friedrich-Straße
Sonntag, 26. April
9.30 Uhr Gottesdienst

Kath. Kirche Heilig Kreuz Burgholzhausen
Samstag, 25. April
17.30 Uhr Sonntagvorabendmesse
Sonntag, 26. April
9.15 Uhr Hochamt

Kath. Kirche St. Josef Köppern
Samstag, 25. April
18 Uhr Sonntagsmesse

Kath. Kirche St. Bonifatius Seulberg
Sonntag, 26. April
10.30 Uhr Heilige Messe

Kath. Herz Jesu Kirche Friedrichsdorf
Sonntag, 26. April
9 Uhr Heilige Messe

Waldkrankenhaus Köppern
Montag, 27. April
18.30 Uhr ev. Gottesdienst (Haack)

Salus-Klinik, Landgrafenplatz 1
Dienstag, 28. April
18.45 Uhr Gottesdienst „Feier des Lebens“ (Gebäude C, Raum 186)

Kirche Jesu Christi der Heiligen der Letzten Tage Taunusstraße 15
Sonntag, 26. April
11.20 Uhr Abendmahlsgottesdienst
15.20 Uhr Abendmahlsgottesdienst

Pietäten

- Heubel -
Bestattungshaus
am Dorotheenquartier GmbH
61348 Bad Homburg, Dorotheenstraße 32
Tag & Nacht ☎ 06172/2 38 16
Sorgen Sie vor: · Bestattungsvorsorge · Sterbegeldversicherung

Wahlkampfabschluss der CDU mit OB Petra Roth

Bad Homburg (hw). Am Freitag, 24. April, lädt die CDU Bad Homburg ab 19.30 Uhr alle Bad Homburger zu ihrem traditionellen Wahlkampfabschluss in die Erlenbach-Halle, Josef-Baumann-Straße, ein. Neben Oberbürgermeisterin Dr. Ursula Jungherr werden Frankfurts OB Petra Roth und der Landtagsabgeordnete Holger Bellino als Gastredner erwartet. Alle drei wollen über die Zukunft Bad Homburgs sprechen und deren wichtige Rolle und Bedeutung in der Rhein-Main-Region bzw. im Land Hessen beleuchten.

Seniorenfreizeiten der AWO

Hochtaunus (how). Je zwei zweiwöchige Freizeiten für Senioren bietet der Kreisverband der AWO Hochtaunus an. Die erste führt vom 5. bis 19. Mai in den nördlichen Schwarzwald nach Bad Wildbad. In ca. 350 Metern Höhe kann man wandern, im steigungsfreien Kurpark an der Enz Spaziergänge unternehmen oder im Hotel physikalische Therapien nehmen. Das Thermalbad ist in unmittelbarer Nähe des Hotels, in dem die Gäste untergebracht sind.
Die zweite Freizeit lädt vom 19. August bis 2. September nach Norderney ein. Die frische Seeluft garantiert den Teilnehmern ein salz- und jodhaltiges Reizklima. Im „Hus up Dün", das der AWO Dortmund gehört, sind die Teilnehmer untergebracht.
Neben langen Spaziergängen am Strand entlang bietet Norderney auch eine Fülle an kulturellen und unterhaltsamen Veranstaltungen und Sehenswürdigkeiten.

Für weitere Informationen steht das AWO-Kreisbüro unter: Tel. 06172-451511 zur Verfügung.

Pokalwanderung um Heldenbergen

Ober-Erlenbach (hw). Die Wanderer des TSV Ober-Erlenbach treffen sich am Sonntag, 26. April, um 8.30 Uhr an der Turnhalle in der Josef-Baumann-Straße und fahren von dort mit eigenem Autos nach Heldenbergen. Dort sind zwei Wanderstrecken von sieben und zwölf Kilometern ausgezeichnet. Die drei stärksten Wandergruppen erhalten einen Pokal, den die Ober-Erlenbacher bisher in jedem Jahr mit nach Hause nehmen konnten. Für Essen und Trinken ist auf der Wanderstrecke und am Ziel bestens gesorgt.

S T E L L E N M A R K T

Suche sportliche Autofahrer!
Wer hat nicht schon einmal davon geträumt, etwas Außergewöhnliches zu machen und damit Geld zu verdienen?
Tel. 0 61 72 / 2 66 39 67

Suche
Fahrer
ganztätig für Pizzeria Oberursel.
Tel. 0162 / 1 69 01 28

Biete Existenzgründung
oder lukratives
Zweiteinkommen.
Sie lieben Tiere und mögen Menschen?
Ihre Aufgabe: Futterberatung von Hunde- und Katzenbesitzern. Freie Zeiteinteilung, kostenlose Schulung und Ausbildung.
Tel. 069 / 34 82 83 18

Wer inseriert, hat mehr Erfolg!

Bistro in Bad Homburg sucht eine/n
Küchenhelfer/in
auch als **Kassierer/in** einsetzbar.
Gute Deutschkenntnisse erwünscht.
Tel. ab 14 Uhr 06172 / 6 82 68 82 oder 0160 / 8 41 27 87

Für Objekte in Bad Homburg suchen wir **Reinigungskräfte** in Minijob u. TZ, sowie **Objektleiter**. info@kwps.de o. 0163/341 30 33 Frau Winkler

Für ein Wohnstift im Zentrum von Bad Homburg suchen wir **sofort**
zuverlässige REINEMACHEKRÄFTE
Arbeitszeit: vormittags 2 bw. 3 Stunden täglich
Wir freuen uns auf Ihren Anruf
Telefon 01 76 / 199 444 91 (Frau Bayram)
LIEBLANG COSMOS GMBH
Systeme für Gebäudedienste
Heppenheimer Straße 19
68309 Mannheim
Telefon 06 21 / 7 20 87 - 01

JOBS WIE IM MÄRCHEN

- **SIE SIND EXAMINIERTE/R GESUNDHEITS- UND KRANKENPFLEGER/IN ODER ALTENPFLEGER/IN.**
- **SIE WOLLEN** intensivpflegebedürftige Patienten zu Hause versorgen. Auch ohne Intensiv-Erfahrung können Sie durch eine individuelle Einarbeitung in einem festen Team tätig werden.
- **WIR SUCHEN SIE!** Im Raum Bad Homburg und Bad Soden in Vollzeit.

GIP GESELLSCHAFT FÜR MED. INTENSIVPFLEGE
Marzahner Str. 34, 13053 Berlin bewerbungen@gip-intensivpflege.de
Telefon 030/232 58-888 www.gip-intensivpflege.de

Kurstift Bad Homburg Gemeinnützige Gesellschaft GmbH der Stadt Bad Homburg vor der Höhe

Wir sind ein Seniorenwohnstift im Zentrum der Stadt Bad Homburg v. d. Höhe, das anerkanntermaßen Wohnen und Service auf hohem Niveau anbietet.

Für unseren **hauswirtschaftlichen Bereich** suchen wir Unterstützung (20 Std. wöchentlich).

Ideal passen Sie zu uns, wenn Sie
- **Ausgebildete Hotelfachfrau/mann** oder
- **Hauswirtschafter/in** sind,
- **Erfahrung** im Service- oder Hotelbereich auf hohem Niveau, sowie soziale Kompetenz im Umgang mit Senioren haben,
- Flexibilität und Teamgeist mitbringen und es für Sie selbstverständlich ist abwechselnd an Wochenenden und Feiertagen zu arbeiten.

Ferner suchen wir für unseren Bereich Tagesbetreuung weitere Unterstützung (30 Std. wöchentlich).

Ideal passen Sie zu uns, wenn Sie
- **Ausgebildete/r Hauswirtschafter/in** sind,
- **Erfahrung** im Umgang mit Senioren haben, sowie über soziale Kompetenz verfügen.
- Sie sollten in der Lage sein selbständig zu arbeiten und Verantwortung zu übernehmen.
- Flexibilität und Teamgeist sollen für Sie selbstverständlich sein, sowie die Bereitschaft, abwechselnd an Wochenenden und Feiertagen zu arbeiten.

Wir bieten eine der Ausbildung entsprechende Vergütung nach TVöD sowie eine zusätzliche Altersversorgung.

Wenn Sie sich angesprochen fühlen, senden Sie bitte Ihre vollständigen Bewerbungsunterlagen an:
Kurstift GmbH, Kaiser-Friedrich-Promenade 57a
61348 Bad Homburg v.d.Höhe
b.stenzel@kurstift.com

Haupt- und nebenberufliche Mitarbeiter für Beratungs- und Verkaufstätigkeit gesucht.
Qualifizierte Ausbildung wird garantiert.
Telefon 069 / 82 97 80 14 oder 0176 / 61 09 03 36

Waldgaststätte in Kronberg sucht ab sofort
Küchenhilfe für Spülmaschine
Tel.: 06173 - 96 36 20

Die **Stadt Friedrichsdorf** stellt zum nächstmöglichen Zeitpunkt
STADT Friedrichsdorf Kommunikation unsere Verpflichtung
1 vollzeitbeschäftigte/n Ordnungspolizeibeamten/in
für den auf ein Jahr befristeten Einsatz im Bereich des Umwelt-, Verkehrs- und Ordnungsamtes ein.
Zum Aufgabengebiet gehören insbesondere die
- Überwachung des ruhenden Verkehrs
- Überwachung von Anordnungen der Verkehrsbehörde
- Überwachung des Gaststättengesetzes
- Überwachung der von der Stadt erlassenen Satzungen und Verordnungen
- Durchführung von Geschwindigkeitskontrollen

Wir erwarten:
- ein freundliches und sicheres Auftreten gegenüber der Bevölkerung
- ein besonderes Engagement (z. B. Dienst nach Dienstplan, auch außerhalb der üblichen Arbeitszeiten)
- aufgeschlossene Persönlichkeit mit der Bereitschaft zum Besuch von Fortbildungsseminaren
- den Nachweis über den erfolgreich besuchten Lehrgang zur Überwachung des ruhenden Verkehrs

Praktische Erfahrungen bei der Überwachung des ruhenden Verkehrs wären von Vorteil.
Das befristete Beschäftigungsverhältnis richtet sich nach dem TVöD.
Interessierte Bewerber/innen werden gebeten, ihre aussagefähige Bewerbung bis **06.05.2009** mit den üblichen Unterlagen an den
Magistrat der Stadt Friedrichsdorf
– Haupt- und Personalamt –
Hugenottenstraße 55 • 61381 Friedrichsdorf
zu richten.
– Schwerbehinderte werden bei gleicher Eignung bevorzugt –
www.friedrichsdorf.de

Rind'sches Bürgerstift
Ambulante Dienste
Pflege ist Ihr Beruf. Helfen Ihre Berufung.

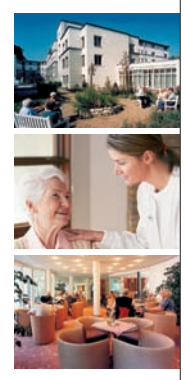

Das Rind'sche Bügerstift Bad Homburg bietet modernen Wohnkomfort für Senioren und ganzheitliche Pflege aus einer Hand. Zur Verstärkung unserer erfolgreich gestarteten Ambulanten Dienste suchen wir ab sofort freundliche engagierte, teamorientierte und am Umgang mit Menschen interessierte:
- **ex. Altenpfleger (m/w)**
- **ex. Gesundheits-, Krankenpfleger (m/w) in Teilzeit (50%)**

Wir bieten:
- faire Vergütung plus zusätzliche Altersvorsorge
- sicheren und modernen Arbeitsplatz
- Leitbild orientiertes Arbeiten mit Chance auf hohe Eigenverantwortlichkeit
- interne und externe Fortbildungsangebote

Wir freuen uns auf Ihre vollständige schriftliche Bewerbung an das **Rind'sche Bürgerstift, Personalabteilung, Gymnasiumstrasse 1-3, 61348 Bad Homburg**. Weitere Auskünfte erhalten Sie über die Rezeption **Tel.: 0 61 72/891-0** oder bei der Pflegedienstleitung Ambulanter Dienst, **Tel.: 0 61 72/891-652**.

Das **Traute & Hans Matthöfer-Haus** der Arbeiterwohlfahrt in Oberursel sucht ab sofort
Mitarbeiter/innen für den Bereich Pflege
mit und ohne Staatsexamen.
Vollzeit und Teilzeit möglich,
auch als Aushilfe auf 400,– €-Basis.
In unserem Haus betreuen wir 135 Menschen in fünf Wohnbereichen auf der Grundlage einer zeitgemäßen und bewohnerorientierten Konzeption.
Tel. 06171 / 63 04 51, Pflegedienstleitung Frau Saglam
Fahrer/innen für den Menüservice "Essen auf Rädern"
Arbeitszeit: 10–13 Uhr
Tel. 06171 / 63 04 37, Küchenleitung Herr Breitling
Traute & Hans Matthöfer-Haus
61440 Oberursel · Kronberger Straße 5

Außendienstmitarbeiter/innen
zur Kundenbetreuung gesucht. Ausbildung, Entwicklungsmöglichkeiten u. Sozialleistungen eines Großunternehmens sind gegeben. PKW & FS Voraussetzung.
Info-Tel.: 0175 - 160 45 94
(Hr. Wiesner)

GESUCHT!!!
Beraterinnen und Berater aus Banken und Finanzvertrieb.
Auch AWD, MLP usw. sind willkommen.
Telefon 069 / 82 97 80 14 oder 0176 / 61 09 03 36

Anzeigen-Hotline
☎ 0 61 71 / 6 28 80

Nachhilfelehrer (m/w)
in Bad Homburg gesucht, gute Bezahlung!
Tel. 06081 442 724

Luise Ewert

Wir suchen eine berufserfahrene, motivierte, flexiebel, moderne, teamfähige
Friseurin
DAMEN- UND HERRENSALON · KOSMETIK
KURMAINZERSTRASSE 79 · 61440 OBERURSEL/TS
TELEFON 0 61 71 / 0 72 53 4 · PARKPLATZ AM HAUS

Karosseriebau GmbH RAUCH
Wir suchen einen Karosseriebauer
Industriestr. 18 · 61381 Friedrichsdorf
Telefon (0 61 72) 7 25 00
www.rauch-karosseriebau.de
Garantie mit Erfahrung

Med. Fußpfleger/in
Med. Kosmetiker/in
in Teilzeit (400 €), gerne auch Wiedereinsteiger, in moderner Hautarztpraxis gesucht.
Privatpraxis Dr. Gündogan
Frankfurter Str. 15
61476 Kronberg
Tel.: 06173 - 95 29 33
info@hautpraxis-kronberg.de

SERVICE DER SPAß MACHT | **Ein Job in den Morgenstunden**
Werden Sie Teil einer erfolgreichen Servicecrew – Service auf 400,- € Basis
Wir suchen: Ab sofort zuverlässige **Servicemitarbeiter (m/w)** für unseren Getränkemarkt in einem ***SB-Warenhaus in Friedrichsdorf***
Wir bieten: Eine Beschäftigung auf geringfügiger Basis (400,- €).
Bewerbertermine: Finden nach telefonischer Vereinbarung vor Ort statt.
Arbeitszeit: Montag bis Freitag von 06:00 Uhr bis ca. 10:00 Uhr sowie Samstag von 09:00 Uhr bis ca. 14:00 Uhr.
Ca. 3x wöchentlich. Haben wir Sie neugierig gemacht?
Dann rufen Sie uns an: 07243 – 562 487
sig RETAIL
MGH Marketing & Handelsservice GmbH
Pforzheimer Str. 128 • 76275 Ettlingen
service innovation group

BAUEN & WOHNEN

Schutz vor Brand und Diebstahl

Kabellose Meldesysteme für mehr Sicherheit

lps/Du. Oft ist in den Nachrichten über eine steigende Kriminalitätsrate zu hören. Meist sind es professionell organisierte Banden, die blitzschnell zuschlagen und wieder verschwinden. Dies löst bei vielen Menschen Angst aus. Laut Statistik des Bundeskriminalamtes wird in Deutschland alle zwei Minuten in ein Haus eingebrochen. Grund genug, sein Hab und Gut zu schützen. Auch ein Brand kann jeden schnell in eine existenzbedrohende Lage bringen. Die Vorstellung, dass ein Überfall auf die eigenen vier Wände stattfinden könnte oder überraschend ein Feuer ausgelöst wird, lässt in der Nacht den ersehnten Schlaf ausbleiben. Doch wie schützt man sich und sein Eigentum am besten vor Einbruch und Brand?

Das Wichtigste sind natürlich einbruchsichere Türen und Fens-ter, die einem Einbrecher sein Handwerk erschweren. Aber auch andere Wege sind möglich. Wie zum Beispiel ein neues 2-Wege-Erkennungs- und 2-Wege-Alarmierungssystem, das einen Einbrecher schon erkennt, bevor er überhaupt in das Objekt eingedrungen ist, und das aktiviert die extrem laute Innensirene. Sollte der Einbrecher sich dadurch nicht abschrecken lassen und in das Gebäude einsteigen, lösen Hochleistungsfunkmelder die telefonische Weiterschaltung und den Außenalarm aus. Jeder Funkmelder hat einen eigenen Sicherheitscode, der es der Zentrale ermöglicht, ihn individuell zu analysieren wie z. B. Statusabfrage der Melder, Sabotageversuch, Anwesenheitsprüfung und Spannung der Batterie. Die Installation und Inbetriebnahme der Einbruch- und Brandmeldesysteme sollte von einem Fachmann durchgeführt werden. Das minimiert die Gefahr eines möglichen Fehlalarms. Die Anschaffung und die Montage der Sicherheitsanlagen sind weder mit aufwendigen Baumaßnahmen noch mit hohen Kosten verbunden ...

lps/Du. Bereits 1958 wurde ein Pumpsystem mit integriertem Fäkalienzerkleinerer entwickelt. Foto: Sanibroy

Frischluft im „Gesundhaus“

Bedarfsorientierte CO_2-Belüftung

lps/Du. Es gibt Häuser, die maßgeblich zum Klimaschutz beitragen. Sie verbinden Nachhaltigkeit, Ökologie und effizienten Einsatz von Energie. Sind sie zudem rundum aus Holz, wird dank der hohen CO_2-Speicherkapazität dieses nachwachsenden Rohstoffes schädliches Kohlendioxid aus der Erdatmosphäre entzogen. Manche Anbieter, auch im Bereich der „Fertighäuser“ haben lange Jahre an der hauseigenen Philosophie gebastelt, wonach der Gedanke an den Schutz der Umwelt, das gesunde Wohnen und die Schonung der finanziellen Möglichkeiten des Bauherrn durchaus deckungsgleich sein können. Im Inneren dieser „Gesundheitshäuser“ sorgen neu entwickelte CO_2-Bedarfslüftungen dafür, dass der CO_2-Gehalt in der Raumluft nicht zu hoch wird. Davon profitieren alle Hausbewohner, ob Jung oder Alt, denn eine gleich bleibend gute Frischluftqualität ist dadurch garantiert. Gesteuert wird diese individuelle Lüftung durch CO_2-Sensoren, welche in jedem Wohnraum angebracht sind. Das bislang einzigartige System führt durch die CO_2-Sensorik über die in der Wand eingebauten Zuluftventile frische Luft gezielt hinein und schützt gleichzeitig vor allzu hoher Luftfeuchtigkeit.

Im Unterschied zu einer herkömmlichen, zentralen Lüftungsanlage lüften diese Systeme raumspezifisch. Es wird also nur soviel Luft ausgetauscht, wie erforderlich und wo es notwendig ist. Zusätzliches Wohlfühlklima bietet eine standardmäßig integrierte Schutzebene, welche gesundheitsschädliche Elektrosmogstrahlen und -felder äußerst wirkungsvoll abschirmt. Prüfzeugnisse und Auszeichnungen wie das Bio-Siegel „natureplus“ sowie das Allergiker-Siegel „ALLÖKH“ des Instituts für Umwelt und Gesundheit geben den Baufamilien die notwendige Sicherheit hierfür.

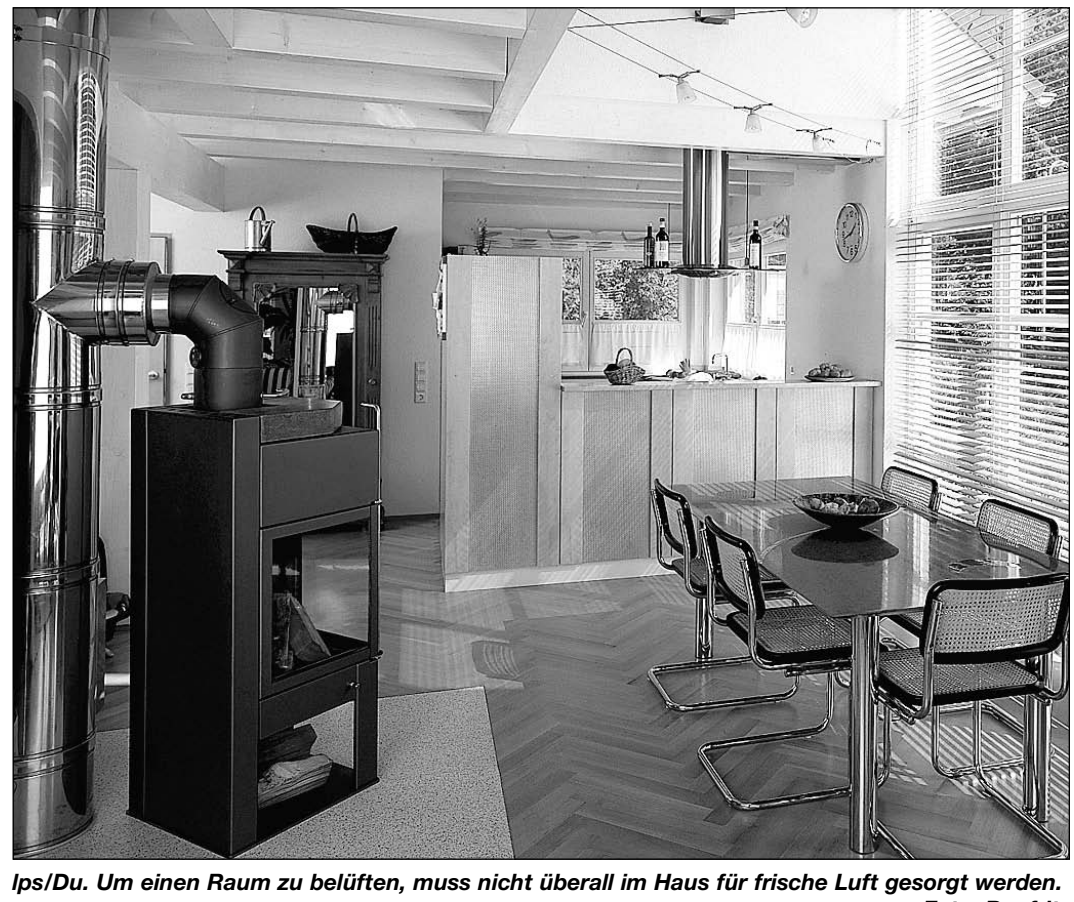

lps/Du. Um einen Raum zu belüften, muss nicht überall im Haus für frische Luft gesorgt werden. Foto: Baufritz

weru
Fenster und Türen *fürs Leben*
WERU secur
Der neue Fenster-Standard mit Alarmfunktion
FENSTER + TÜREN - STUDIO
KURT WALDREITER GmbH
61449 Steinbach
Bahnstraße 13
Tel. 0 61 71/7 80 73
Fax 7 80 75
E-Mail: waldreiter@t-online.de

Waldemar Spatz GmbH
Fliesenverlegung
Fliesen, Granit, Marmor
Sanierung - Reparatur - Neubau
30 Jahre Erfahrung auf höchstem Niveau
Wir haben in den vergangenen Jahren die besten Deutschen Fliesenleger ausgebildet:
1. Deutscher Meister, 3. Deutscher Meister
5. Platz bei Handwerks-WM in Japan
www.waldemarspatz.de
Zepplinstraße 1, 63768 Hösbach
Tel. 06021–44399-0 (Fax –20)

Kellertrockenlegung und Isolierung
Fa. Rentel
61440 Oberursel
Tel. 0 61 71 / 6 94 15 43

Anzeigen-Hotline
☎ 0 61 71 / 6 28 80

Feuchte Hauswände machen krank
Wir sanieren gegen Sporen, Schimmel, Schwamm, Kälte, Hitze und Feuchtigkeit seit 1983.
Fröhlich, Hungen, 0 60 36 / 51 40
auch Keller, Garagen u. Haussockel

Eckl-Trockenausbau
Ihre Frühjahrsrenovierung und den Putz gleich dabei!
– führt Ihr kompetentes Team aus.
- Vollwärmeschutz
- Maler- u. Lackierarbeiten
- Trockenausbau aller Art
- Fassadenanstrich
- Bodenverlegearbeiten Laminat
- Veredlungsarbeiten

Akazienweg 9 · 65549 Limburg/Lahn
Tel. 0173 - 159 68 78 · Fax: 06431 - 28 40 11
E-Mail: eckltrockenausbau@t-online.de

Bäume fällen, schneiden und roden. Gartenpflege und Gestaltung. Tel. 0 61 72 / 99 81 92
Firma FR Oberurseler Forstdienstleistungen

Komplette Badsanierung
inkl. Fliesenarbeiten
schnell · preiswert · zuverlässig
Firma Beck – Heizung – Sanitär
Tel.: 06173 - 14 59

Dingeldein Schornstein-Technik GmbH
Schornsteinsanierung
Schornsteinköpfe mauern
Schornsteinverkleidungen
Edelstahl Schornsteine
Leichtbauschornsteine
Bad Homburg 0 61 72 - 49 58 65
Bad Vilbel 0 61 01 - 12 83 99
www-dingeldein-schornstein.de

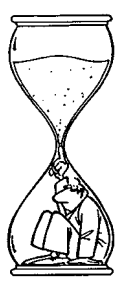

Wer aufhört zu **werben,**
um Geld zu sparen,
könnte genausogut
seine Uhr anhalten,
um Zeit zu sparen.

Die Bad Homburger Woche im Internet:
www.hochtaunusverlag.de

Malerfachbetrieb K.-H. Schäffer
zuverlässig und fachmännisch
Maler- und Tapezierarbeiten,
Fassadenanstrich
Telefon 0 61 72 / 13 74 44
oder 01 71 / 5 70 70 94

Schiebetüren
nach Maß, technisch perfekt, individuelle Gestaltung, preislich konkurrenzlos durch Selbermachen!
Brandt
Hessenring 62, Bad Homburg
Tel.: 06172/26025
Öffnungszeiten:
Mo-Fr.: 8.00 - 18.00 Uhr
Sa.: 9.00 - 14.00 Uhr

Fenster · Türen · Wintergärten

müller+co
das Team für Fenster, Türen und Wintergärten
Besuchen Sie unsere Ausstellungen!
Werk 1: Merzhausener Str. 4 – 6
61389 Schmitten/Brombach
Telefon: 0 60 84/42-0
Werk 2: Auf dem kleinen Feld 34
65232 Taunusstein (Neuhof)
Telefon: 0 61 28/91 48-0
www.fenster-mueller.de

PARKETTVERLEGUNG DRÖSSLER GmbH
aus MEISTERHAND
Parkettlegemeister u. Schreinermeister
Individuelle Fußbodengestaltung
Stab- und Fertigparkett, Laminat, Bambus, Terrassendielen, Sanierung, Treppenbelege.
Internet: www.parkettgotti.de
Telefon 06195 / 64143
65779 Kelkheim

NEU! NEU! NEU!
Küchenmodernisierung
– fachgerecht und preiswert –
Nur Markengeräte, Arbeitsplatten auch aus Granit, direkt ab Werk, Beratung vor Ort.
Tel. 0 60 82 - 929 80 84
Mobil 0170 - 150 22 75

Bauunternehmen A & D
- Bauarbeiten
- Gartenarbeiten
- Hausmeisterservice
- Pflaster, Natursteine u.v.m.
Tel. 06195 / 96 91 79
Handy 0177 / 534 44 17
E-Mail: sil-adrian@hotmail.de

Güler & U
Gartenbau & Objektpflege GbR
- Gartenbau
- Gartengestaltung
- Pflanzarbeiten
- Pflasterarbeiten aller Art
- Baumfällungen mit Seil-Kletter-Technik
- Heckenschnitt
- Natursteindekor

65779 Kelkheim · Tel. 06195 / 97 63 43
Fax 06195 / 99 97 72
Mobil 0178 / 52 58 105 · 0174 / 64 71 402
info@gugbr.de · www.gugbr.de

RESTÖLVERGÜTUNG
ÖLTANKS
jeder Art werden von uns preisgünstig seit fast 50 Jahren
gebaut · gereinigt · saniert · demontiert.
Rufen Sie uns an!
Sie werden freundlich und unverbindlich beraten.
Ihr zuverlässiger Fachbetrieb nach § 19 WHG
Peter Wildberger GmbH
Tankbau · Tankschutz · Schlosserei
MEISTERBETRIEB SEIT 1928
Siegener Str. 1 · 65936 Frankfurt · Tel. 069 / 34 18 42 · Fax 069 / 34 12 36
RESTÖLVERGÜTUNG

Konzertpodium: „Classic & Drums“

„Classic & Drums“ lautet das Programm beim nächsten Konzertpodium am Mittwoch, 29. April, um 19 Uhr im Kulturzentrum Englische Kirche, Ferdiandsplatz 2. Jakob Spahn, Violoncello, Julian Belli, Schlaginstrumente, und Maria Ollikainen am Klavier sorgen für das Programm unter dem Motto „Russische Seele und Trommelwirbel“. Eintrittskarten gibt es für elf Euro, ermäßigt acht Euro, im Vorverkauf beim Tourist Info + Service im Kurhaus, Tel. 178-110, und im Stadtladen im Rathaus, Tel. 100-3101 oder 100-3102.

Vertonte Gedichte

Von Kathrin Staffel

Bad Homburg. In einem seiner vielen schönen Liebesgedichte träumt Heinrich Heine davon, die Geliebte „auf Flügeln des Gesanges“ an einen romantischen Ort am indischen Ganges zu entführen. Vertont von Franz Lachner, stand dieses Werk am Anfang der heiter-besinnlichen „Schubertiade“ von Marietta Zumbült (Sopran), Friederike Richter (Klavier) und Reiner Wehle an der Klarinette. Es war ein „Motto“, das für den ganzen Abend gepasst hat. Mit ihrer schönen, warmen Sopranstimme war die zierliche Sängerin der strahlende Mittelpunkt dieser Soiree in der Englischen Kirche, und die Zuhörer der Reihe „Konzertpodium“ folgten ihr willig in die Welt der Dichter und der Musiker, die deren Werke in Töne umgesetzt haben.

In zwei, in Lisztscher Manier temporeichen und dramatischen Transkriptionen der Schubert-Vertonungen „Ständchen“ und „Auf dem Wasser zu singen“ brillierte die Pianistin Friederike Richter als einfühlsame, temperamentvolle Solistin; sechs „deutsche Lieder“ von Louis Spohr vereinte das Trio wieder am Ende des ersten Teils. Wenn es darauf ankommt, kann Marietta Zumbült mit ihrem lyrischen Sopran überzeugende dramatische Akzente setzen. Innig und zart dagegen präsentierte sie das „Wiegenlied“ nach einem Text von Adalbert von Chamisso.

Der zweite Teil war Franz Schubert gewidmet. Vier Lieder von ihm nach Carl Baermann waren Klarinette und Klavier vorbehalten. Bei Gedichten aus „Die schöne Müllerin“ von Wilhelm Müller und dem Goethe-Gedicht „Gretchen am Spinnrad“ aus dem „Faust“ brachte Klarinettist Reiner Wehle Momente der Wehmut und Melancholie eindrucksvoll zum Ausdruck. Nur vom Klavier begleitet, trug Marietta Zumbült anschließend „Vier Lieder der Mignon“ von Goethe vor. „Kennst Du das Land, wo die Zitronen blühen“ und „Nur wer die Sehnsucht kennt“ gehören wohl mit zu den bekanntesten Schubert-Weisen. Von Friederike Richter sensibel begleitet, imponierte die Sängerin mit verhalten-emotionaler Interpretation und einmal mehr mit sicherer Technik.

Die Schubert-Vertonung „Der Hirt auf dem Felsen“ nach Willy Müller für Singstimme, Klarinette und Klavier ist zunächst ein Lied der Sehnsucht und Trauer. Der einsame Hirt „auf dem höchsten Fels“ sehnt sich nach seiner fernen Liebsten, und wenn er singt, dann schwingt sich „fern aus dem tiefen dunklen Tal empor der Widerhall“, ein dankbarer Part für die Klarinette, die zum Echo der Singstimme wird. Ein schöner Abschluss dieses Konzertes, das die Zuhörer begeistert hat.

IMMOBILIENANGEBOTE

Immobilienfinanzierung zu top Konditionen bis 130 %
Gewerbliche Vermittlung:
IBC GmbH
Telefon: 06171-98 22 44

6 Villenbaugrundstücke
Königstein + Falkenstein
von 631 m² bis 1.163 m²,
KP ab € 385.000,–
IGV **Immobilien** Tel.: 06174 / 96 99 35
E-Mail: M.Foerster@IGV-Immobilien.de

Bad Homburg, Neubau-DHH in KFW 60, zentrumsnah, 150 m² Wfl., € 439.000
Tel. Prima Haus 06172-4954558

Friedrichsdorf · Terrassenwohnung
4 Zi., 160 m² Wfl. + 44 m² Sonnenterrasse, kl. WE, 1A-Ausst., Seniorengerecht, Aufzug, € 239.500
Info: www.hs-hg.de
Schmitt-Immobilien · 0 61 72 / 7 90 97

Haus-Traum für 758.000 €
Schlüsselfertig, u.a. inkl. Parkett, Fußbodenheizung, Doppelgarage, Stellplatz
Besichtigung:
Sonntag 11.00 - 13.00 Uhr
Auf der Mammolshöhe 13
Zufahrt von Am Mönchswald
Königstein-Mammolshain
bouwfonds Immobilienentwicklung Tel.: 069/219798-65 · www.bouwfonds-rhein-main.de

COMMERZBANK
Günstig in Ihre eigenen vier Wände
3,66 % p.a. nom. fest für 5 Jahre*
Es gibt gute Gründe, sich für die Commerzbank Immobilienfinanzierung zu entscheiden:
- **kompetente, persönliche Beratung**
- **maßgeschneiderte Finanzierungskonzepte**
- **attraktive Konditionen**
- **günstige Tilgungsoptionen**
- **schnelle Finanzierungsentscheidung**
- **Zinsbindung bis zu 20 Jahren**

Mehr Informationen erhalten Sie in Ihrer Commerzbank Filiale:
Commerzbank Bad Homburg
Louisenstraße 63, Tel.: 06172 6000-0
* Darlehen der Commerzbank, Darlehenssumme 100.000 Euro, 3,72% p.a. anfängl. eff. Jahreszins gem. PAngV, Auszahlung 100%, 30 Jahre Laufzeit, erststellig; 1,62% anfänglicher Tilgungssatz, max. Beleihungsauslauf 60%. Zinssätze individuell und abhängig von Tilgung, Absicherung und Bonität; Bereitstellungszinsen 0,25% pro Monat ab dem 3. Monat, Stand 20.04.09, freibleibend.
www.commerzbanking.de/immo

Ja, klar, Schatz
Mitten in Hofheim entsteht das schnuckelige Wohnhaus mit 5 großzügigen Wohnungen. Komfort und Bequemlichkeit haben bei der Planung im Vordergrund gestanden. Mit dem Aufzug geht es stufenlos bequem aus der Tiefgarage bis vor die Wohnungstür. Geräumig die Diele, lichtdurchflutet das 31 m² große Wohnzimmer, zur Sonne ausgerichtet der 13 m² große Balkon. In der Küche gibt es reichlich Platz und die Wunsch-Ausstattung im Bad kommt erst bei Tageslicht richtig zur Geltung. Ein Gäste-WC gehört dazu. Der offene Kamin ist im Kaufpreis von € 328.800 natürlich auch schon enthalten. Zum Jahreswechsel können Sie Ihr neues Heim in der Mainzer Straße beziehen. Rufen Sie an. Gerne sagen wir Ihnen mehr.
Dietmar Bücher
Schlüsselfertiges Bauen
65510 Idstein
www.dietmar-buecher.de
☎ 0 61 26 / 5 88 - 120

OBERURSEL – sonniges 1 Zi.-App.
ruhig, zentrale Innenstadtlage, ca. 40 m² Wfl., Loggia, € 450,– + NK + KT + CT.
www.schaefer-buelt.de 06172/48600

CORPUS SIREO
Zweifamilienhaus in Kronberg-Oberhöchstadt, 600 m² Traumgrundstück, 145 m² Wfl. - großzügig erweiterbar. 369.000 EUR. Objektnr. HT 52533
Maisonette über 3 Ebenen in Kronberg-Oberhöchstadt, ca 130 m² mit 4,5 Zimmern, Tageslichtbad, 2 sep. WCs und 2 Balkonen, sofort frei. 259.000 EUR. Objektnr. HT 54054
Kronberg-Oberhöchstadt, 2 FH mit 622 m² Grundstück, eine Wohnung vermietet, 5-Zi.-WHG, Garten, 70 m² Dachterrasse frei , 2 Garagen, 379.000 EUR Objektnr. HT 54042; CORPUS SIREO Makler GmbH, Rainer Möller 0151 1884 1712
www.corpussireo-makler.com

HG, 3 Zi.-DG + Süd-Terrasse, 94 m² Wohnfl., TGLB, GWC, GA/AP, U-Bahnnähe, Top uvm. **€ 159000,-**
HG-Citynähe, 3 Zi., 70 m² Wohnfl., Garten, ruhig uvm. **€ 99000,-**
HG-City, schicke/renov. 3 Zi.-DG, 57 m² Wohnfl., EBK, große Wohnküche, gepflegt, AP nur **€ 79000,-**
2 Zi.-DG in HG für Kapitalanleger, Bahnhofnähe, 41 m² Wohnfl., EBK, TGLB, gepflegt nur **€ 56000,-**
HENNING IMMOBILIEN GMBH www.henning-immobilien.de 06172-25021 IVD BAD HOMBURG

Friedrichsdorf – nur € 74.000
1A-2-Zi.-ETW, 68 m² Wfl., gr. Sonnenblk. mit Blick, Park., Einzelgar., OT-Köppern
Info: www.hs-hg.de
Schmitt-Immobilien · 0 61 72 / 2 17 50

Friedrichsdorf - nur € 295.000
RH, Bj. 2001, 5 Zi., üb. 140 m² Wfl., modern + hell, 1 A-Zustand
Friedrichsdorf - Römerhof gepfl. mod. RH € 337.000
5 Zi., 145 m² Wfl. + gr. Hobbyraum, Kamin, EBK, ruhige Wohnlage uvm.
Info: www.hs-hg.de
Schmitt-Immobilien · 0 61 72 / 7 90 97

Villa für Wohn-Ästheten Großz.
Fam.-Haus in absolut ruh. Lage, ca. 330 m² Wohnnutzfl, ca. 1650 m² Gartengrdstk., riesiger Wohn/Essber. m. Kamin (ca. 100m²!) mod. + zeitgem. Aussttg. Nähe Oberursel ! Ts. T€ 775
www.schaefer-buelt.de 06172/48600

IMMOBILIENGESUCHE

Auslandskunde kauft
dringend in Bad Homburg und Umgebung für sich u. seine Familie eine 4-5-ZETW oder RH/DHH.
Adler-Immobilien.de 06171 - 58 400
Finanzierung gesichert - bis € 550.000

Kaufe eingezäunte oder einzäunbare Fläche bis 1.000 qm für Aufstellung von Hundezwinger in Kalbach, Niederursel oder angrenzenden Gemarkungen. Angebote unter Fax 0611/774-8208 o. Tel. Mo – Mi 9 – 12 Uhr -8672.

Wir suchen Grundstücke!
Firma Dümer-Bau GmbH in Butzbach
☎ 06033 / 7479-56 · www.duemer-bau.de

Haben Sie das passende **1–2 FH oder DHH in Frankfurt, Bad Homburg oder Umgebung** für unseren immer noch „suchenden“ Kunden mit geprüfter Finanzierung?
LBS Immobilien GmbH,
Tel.: 06172 - 680 99-16

Bau- oder Abrissgrundstück
In guter, ruhiger Vordertaunuslage (Hoch- u. Maintaunuskr.), 400-700 qm, von privat gesucht, schnelle Kaufentsch. **Tel. 06002/2 14 36**

Reihenhaus oder DHH in Bad Homburg gesucht.
Adler-Immobilien.de 06171 - 58 400
Konkreter Kaufauftrag durch Chemiekonzern

Wir suchen dringend für vorgemerkte Kunden: **Kauf oder Miete: EFH, REH oder 4 – 5 Zi.-Wohnung**. Über Ihren Anruf freuen wir uns.
WWW.BVC-IMMOBILIEN.DE
06171 - 58 69 80 ivd

Verkaufen Sie jetzt zum Bestpreis -- Ihr
1 Familienhaus oder DHH in Bad Homburg an **Anwalt / Notar** KP bis € 820.000
Adler-Immobilien.de 06171 - 58 400
Gesucht: FH * ab 120m² Wfl. * 5 Zimmer

IMMOBILIENVERMIETUNG

Wir bieten in 1a-Lage von Bad Homburg einen Geschäftsraum an. Hervorragend geeignet für Kosmetik, Maniküre, Pediküre, Enthaarung usw.
Tel. 0176 - 81 06 32 87

• Prov.-frei •
2 ZW in Oberursel, 78 qm, Wintergarten € 656,– + U. + Kt. **Tel. 0177-7190422**

BAD HOMBURG
...zur Miete (jew. zzgl. Nk./Kt./Court.):
Direkt am Schloss: 3 Zimmer Maisonette
115 m² Wfl., EBK, TGL-Bad, Kamin, Balkon **€ 1150**
Traumhaft: Top modernisiertes Fachwerkhaus
150 m² Wfl., 2xBad, EBK, 1A Altstadtlage **€ 1550**
Oberursel: Ruhiges Wohnen in Villa mit Garten
135 m² Wfl., 3,5 Zi., Toplage, nur 2 Part., **€ 1350**
Fragen Sie auch nach unseren attrakriven Kaufangeboten!
VON LAGERSTRÖM IMMOBILIEN
Immobilienshop in der Bad Homburger Altstadt
Tel.: 06172/138 895-0
www.vonlagerstroem.de

• Prov.-frei •
2 ZW in Oberursel – Waldlage am Urselbach, 58 qm, Garten möglich, € 516,– + U. + Kt. **Tel. 0177-7190422**

OBERURSEL – Arbeiten in stilvoller Umgebung, 2 Büroräume, Küche, Abstellraum, WC, Keller, MM 900 EUR + NK + Kt. – **provisionsfrei, direkt vom Eigentümer**
WWW.BVC-IMMOBILIEN.DE
06171 - 58 69 80 ivd

• Prov.-frei •
Gartenwohnung 3 ZW in Oberursel, Waldlage am Urselbach, incl. Garage, 78 qm, € 640,– + U. + Kt. **Tel. 0177-7190422**

• Prov.-frei •
Hotel am Rheinufer bei Rüdesheim
16 Zimmer, mit Tanzsaal, Restaurant, Wohnung, Partyraum, Parkplätze, ca. 1.000 qm Nutzfläche, € 3.400,– + U. + Kt.
Tel. 06173-7163

SGI IMMOBILIEN

VERMIETUNG
Möbl. 2-Zi.-Whg., Oberursel-Weißkirchen, 78 qm, 1. OG, Balkon, Tgl.-Bad, Laminat, Top möbl., **€ 690,–**
Schicke 3,5-Zi.-AB-Whg., Oberursel, 1. OG, neu renov., Dielenböden, mod. Tgl.-Bad mit Wa. + Du., Gäste-WC, Balk., Deckenhöhe 3,20 m, **€ 1.250,–**
RMH, Oberursel-Weißkirchen, 6 Zi., 132 qm, Terrasse, Fußbodenheizung in WZ, Tgl.-Bad, Gäste-WC, Pkw-Pl., **€ 2.000,–**
RMH, Bad Homburg, 5-Zi., 163 qm Wfl., 2 Tgl.-Bäder, Gäste-WC, Laminat, Keller, **€ 1.850,–**
RHM, Friedrichsdorf-Burgholzhausen, 130 qm, 4 Zi., kleiner Garten, **€ 1.160,–**

GESUCHE
KÖNNEN SIE UNS HELFEN???
Wir suchen dringend für unsere vorgemerkten Firmenkunden (Pharmaindustr./Commerzbank) 2–4-Zi.-Whng. & Häuser (Miete & Kauf) im Erscheinungsgebiet der Zeitung. Rufen Sie uns umgehend an. Wir garantieren Ihnen fachliche Beratung und schnelle Vermittlung.

VERKAUF-ETW
2-Zi., Oberursel-Oberst., 70 qm, EBK, Tgl.-Bad, Balk., Lam., Pkw-Pl., vermietet, **€ 118.000,–**
3-Zi.-ETW, Friedrichsdorf-Burgholzhausen, 89 qm, 2. OG, Loggia, Laminat, Gäste-WC, **€ 119.000,–**
2-Zi.-ETW, Bad Homburg-Obereschbach, 50 qm, 1. OG, EBK, Wannenbad, Balkon, TG-Platz, **€ 98.000,–**
2,5-Zi.-Whg., Friedrichsdorf, 70 qm, 1. OG, Echtholzparkett bzw. Laminat, Balk., In.-Bad mit Wa. + Du., TG-Platz, **€ 149.000,–**
3,5-Zi.,-AB-ETW, Oberursel, 1. OG, neu renov., Dielenböden, mod. Tgl.-Bad mit Wa. + Du., Gäste-WC, Balk., Deckenhöhe 3,20 m, **€ 299.000,–**

GESUCHE-BAUPLATZ
Wir suchen im Auftrag eines lokalen Bauträgers dringend Grundstücke sowie Abrißgrundst. für Reihen- und Doppelhäuser, auch Baulücken, ab 800 bis 4.000 qm. Kurzfr. Abwicklung garantiert.

Ihr Spezialist für qualifizierte Immobilien im Vordertaunus
Telefon 069 - 24182960
SGI Immobilien – Gutleutstr. 365 – 60327 Frankfurt
www.sgi-immobilien.de

IMMOBILIENANGEBOTE

SCHÖNE AUSSICHTEN! **BAD SODEN** AM TAUNUS
EXKLUSIVES WOHNEN AM BURGBERG

EINLADUNG
zur Informationsveranstaltung/ Grundstücksbesichtigung am 26.April 2009 von 14 - 18 Uhr
Kronberger Straße 13 / Bad Soden
für Ihr leibliches Wohl ist gesorgt

- kleine Einheit, 3-5 Zimmer-Neubau-ETWs
- exklusive Ausstattung
- Mediterrane Architektur
- Wohnungsgrößen von 111 bis 164 m²
- Lift ab Tiefgarage, Tiefgaragen-Stellplätze
- Garten
- **Provisionsfrei**

INFOLINE: 06173 - 6 77 33 www.villaburgberg.de VILLA BURGBERG

SCHMITTEN (OT) traumhaftschöne 4-Zi.-Maiss.-Whng. (DHH, ca. 152 qm Wohnfl.), 2 Bäder, Designer-Küche, exclusive Ausstattung, Terrasse, eigener Garten, gr. Keller uvm. MM 1.375 EUR + NK + Kt. + Courtage, **sofort frei**. Diese Wohnung kann auch **gekauft** werden! Rufen Sie an.
WWW.BVC-IMMOBILIEN.DE
06171 - 58 69 80

CORPUS SIREO

Ein Wohntraum der Exklusivität! 4 Zi. ETW, 120 m² Wohnfläche mit edlem Schiffsbodenbelag und Fußbodenheizung. Kaufpreis 399.000 EUR inkl. TG-Stellplatz. Rufen Sie uns an und vereinbaren einen individuellen Termin, oder kommen Sie in unser Büro in der Waisenhausstrasse 9 Bad Homburg. Do um 17 Uhr Samstag um 12 Uhr und Sonntag um 14 Uhr. CORPUS SIREO Makler Bad Homburg GmbH, Tel. 0151 18841747.
www.corpussireo-makler.com

Jetzt Immobilien kaufen. Vom sicheren Partner.

Oberursel Weißkirchen

3-Zi.-Whg. mit Balkon, ca. 77 m², sep. WC. Bj. 1979, inkl. Garage
nur 112.300,– €

➔ keine zusätzliche Maklercourtage
➔ Renovierte Wohnanlage in verkehrsgünstiger Lage
➔ Weitere Angebote zur Kapitalanlage

Statt Miete Eigentum
MAINWERT
☎ 06171 / 6 98 09 10

FRIEDRICHSDORF

SO VIEL RAUM,
MAN GLAUBT ES KAUM!
Komfortable Doppelhäuser, ausgebaut bis unters Dach, in hochwertiger Massivbauweise und mit energiesparender Haustechnik. Z.B. Doppelhaushälfte „*Confort*" mit großzügigen 157 m² Wohnfläche, Garage und Stellplatz
.....**€ 374.900,–**
Herzlich willkommen: Samstag 13-16 und Sonntag 14-17 Uhr, Friedrichsdorf, Hugenottenstraße (Anfahrt über L 3057).
Info 069-69 86 18-16
www.nccd.de
NCC Deutschland GmbH, Frankfurt NCC

Sonnenverwöhnte Wohnungen in FRIEDRICHSDORF
+ 4 Zi., 103 qm, Balkon, EBK, G-WC, Grün u. ruhig, Traumblick, **€ 195.000,–**
+ 2 Zi., 52 qm, EG, nur 4 WE, TGL-Bad, ruhige Lage in Köppern, **€ 99.000,–**
Tel. 06172-74622 EURO IMMOBILIEN
www.immobilieneuro.com

Friedrichsdorf

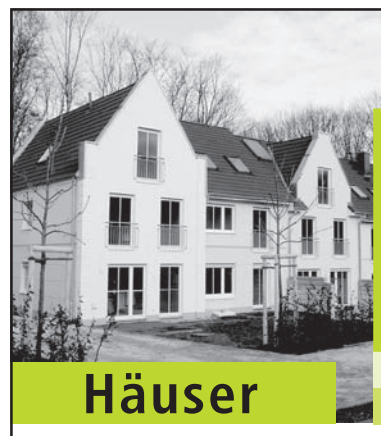

Letzte Chance Nur noch 1 Haus

Häuser

Kleine Stadtvillen Zentral und Alstadtnah
Preis ab 2087 €/qm
2,5-Zimmer-Wohnung bis 4-Zimmer-Wohnung
Fahrstuhl, Balkon oder Terrasse

Wohnungen

bouwfonds Immobilienentwicklung
Bouwfonds Rhein-Main GmbH · Stresemannalle 28
60596 Frankfurt am Main · Tel.: 069/219798-65

Besichtigung: Sonntag 14.30 -16.30 Uhr, Mittwoch 16.00 - 18.00 Uhr, Hugenottenstraße, Ortseingang Richtung Köppern, Friedrichsdorf

---

Bad Homburg Klein Fein Mein 2 Zi ETW im Stilaltbau, Stuck, 3,60 m Deckenh., renov., T€ 129 + Garage
www.schaefer-buelt.de 06172/48600

CORPUS SIREO

Schick und Charme, Luxus für Zwei! Ca. 70 m² Wohnfläche mit einer außergewöhnlichen Dachterrasse bestechen durch ihre Einzigartigkeit. Hell und gut geschnitten ist dieses Refugium mit edlem Parkettboden und Fußbodenheizung. Kaufpreis 329.000 EUR inkl. TG-Stellplatz. Besichtigung: Do um 17 Uhr, Sa um 12 Uhr, So um 14 Uhr. Waisenhausstr. 9 Bad Homburg. CORPUS SIREO Makler Bad Homburg GmbH, Tel. 0151 18841747.
www.corpussireo-makler.com

Frankfurt-Bestlage: Main- und City-Nähe 3- oder 6-Zimmer-Bungalow-Etagen-Wohnungen – Luxus pur – in Südparklage mit Traumblick, absolut ruhig, 76 m² für nur € 328.000,-- mit Sonnen-Balkon-Terrasse oder 151 m² für € 658.000,-- mit Rundum-Sonnenbalkon-Terrassen und 2 edlen Bädern in stilvoller, luxuriöser Umgebung, mit Schwimmbad, Sauna, Kaminzimmer und Bibliothek. Mit Rundum-Doorman-Service, kurzfristiger Erstbezug (Ausstattungswünsche möglich). Für außergewöhnliche Menschen, die sich 5-Sterne-Wohnen und einen sonnigen Lebensabend gönnen möchten. Keine Käuferprovision. **Gleich 0163 / 847 27 00 oder 0163 / 609 55 00 (auch am Wochenende) anrufen** und Besichtigung vereinbaren.

Bad Homburg, attraktive 3 Zi.-Whg., ca. 82 m², 3. OG, Tgl.-Bad, hochw. EBK, S/W-Balkon mit herrl., Ausblick, SP, ruh. Lage nähe Stadtmitte, **KP 185.000,– €**

Friedrichsdorf, 3-Zi.-Hochparterre-Wohnung, ca. 84 m² EBK, hochw. Ausstatt., Schwimmb./ Sauna im Haus, S/W-Loggia, Garage, **KP 185.000,– €**

Friedrichsdorf, excl. 2,5 Zi.-Mais.-Whg. mit Galerie, ca. 90 m² Wfl., Tgl.-Bad, G-WC, mod. EBK, Kaminofen, S/W-Balkon, ruhige Stadtlage, TG, **KP 173.000,– €**

Rosbach, mod. 4-Zi.-Whg., 1. OG, ca. 107 m², gr. Wohnküche, Parkett, Bad mit Wanne u. Dusche, G-WC, Loggia, nur 3 WE, ruhige Lage, **KP 198.000,– €**

LBS IMMOBILIEN 06172-680 99-0 www.lbsi-taunus.de

CORPUS SIREO

Friedrichsdorf-Köppern. Freist. EFH mit offenem Kamin und Wintergarten. 395.000 EUR. Objektnr. HT 53725

2-Zi.-ETW in Friedrichsdorf-Seulberg, 62 m² Wfl mit Sonnenbalkon, Bj. 1997, Aufzug, 1 TG-Platz, 149.000 EUR. Objektnr. HT 53885

Elegantes EFH (DHH) in Feldrandlage von Kronberg-Oberhöchstadt, mit 140 m² Wfl. auf 2 Ebenen, 405 m² Sonnengrst. 2 Terrassen, Garage + Stpl.,498.000EUR, Objektnr. HT 53639

Oberursel - Einfamilienhaus (RMH), Top-Zustand, Feldlrand-Lage, 6 Zi., ca. 144 m² Wfl., Sonnenterrasse, 3 Pkw-Stellpl., 459.000EUR. Objektnr. HT 53967; CORPUS SIREO Makler GmbH, Michael Truppe 0151 1884 1694, www.corpussireo-makler.com

---

SCHMITTEN (OT) EINE INTERESSANTE IMMOBILIE ALS KAPITALANLAGE ODER Teil-Selbstnutzung. DH mit 3 Wohnungen (ca. 152 qm; ca. 140 qm + ca. 7 qm Büro), Bauj. 2004, GR: 483 qm, JNME 36500 EUR, Exclusive Ausstattung u.v. Liebe z. Detail. KP 690000 EUR/VB + Courtage
WWW.BVC-IMMOBILIEN.DE
06171 - 58 69 80

Königstein, gepfl. DHH, 570 m² GS 140 m² Wohnfl., EBK, Parkett, Ka-minofen, FBHZ, GA/CP **€ 430000,-**
Preishammer in Toplage, renov. RH in Oberursel, 90 m² Wohnfl., + Ausbaureserven uvm. **€ 240000,-**
Frdf., moderne DHH, ruhig/zentral auf schönem Südgrundst., 150 m² Wohnfl., GA/AP uvm. **€ 398000,-**
HG, freist. EFH, 640 m² GS, 150 m² Wohnfl., GA + AP **€ 379000,-**
Frdf-Seulberg, Reihenhaus, 120 m² Wohnfl. + viele Ausbaureserven, ca. 300 m² GS, GA und AP **€ 219000,-**
Frdf., EFH, 110 m² Wohnfl., 919 m² GS, TGLB, GWC, 2AP **€ 359000,-**
Frdf., freist. EFH, 2002 komplett saniert, Kamin, Parkett, TGLB, absolut TOP - exklusiv - **€ 695000,-**

HENNING IMMOBILIEN GMBH www.henning-immobilien.de 06172-25021 IVD BAD HOMBURG

Sie haben Probleme mit Ihrer Immobilie und Ihrer Bank?
Sie stehen kurz vor oder schon in der Zwangsversteigerung ? Sie wissen nicht, wie es weitergeht? Dann sprechen Sie mit uns! Wir helfen Ihnen garantiert weiter, auch bei bereits beantragter Insolvenz (Firma & Privat). Keine Vorkasse, keine Gebühren, wir arbeiten *nur* auf Erfolgsbasis.
GAY & PARTNER
Krisen- und Insolvenzmanagement bei Immobilien-Schieflagen
Hotline (069) 24182964 · E-Mail: info@immobilien-schieflagen.de

---

ERA IMMOBILIEN
3.350 ERA Büros weltweit – 1.350 ERA Büros in Europa schon über 60 mal in Deutschland! Wir verkaufen auch Ihre Immobilie: Tel. 06171-91670 I www.brenninger-immobilien.de

---

PENKA IMMOBILIENFINANZIERUNG®

Forward-Darlehen zu Sonderkonditionen

- Vorlaufzeit **36** Monate
- kein Zinsaufschlag
- Sondertilgung 10% p.a.
- keine Bearbeitungsgebühr
- **Bsp.-Zins 4,35 % fest für 10 Jahre effektiv 4,44 % (gem. PAngV)***

Informieren Sie sich: 069 - 305 82 111 oder www.penka-immobilien.de

* Stand vom 20.4.2009; bis 60 % vom Beleihungswert

Höchster Pensionskasse VVaG

Von Privat
Friedrichsdorf, ideal f. Familien mit Kindern, EFH, 7 Zi; 229 qm Wfl., incl. ELW, 3 Bäder, Spitzen-Ausstattg. Garage/Stellpl., gute Lage, Top-Infra, KITA/S-Bahn in ca. 3 Min., **€ 589.000,- VB**
Tel. 0172-6828873

SCHNÄPPCHEN
Friedrichsd./Köppern ca. 1000 m² Grdst. m. renovierungsbedürftigem 3 Fam.-Haus. Topp Preis! € 339.000
www.schaefer-buelt.de 06172/48600

Jetzt günstig baufinanzieren!
Top-Konditionen der ING-DiBa und Beratung vor Ort:
Norbert Hillmann
0 61 72 / 4 26 98
Ein Partner der ING DiBa
90.262

■ Kronberg – Malerviertel
4-Zimmer- Penthouse-Wohnung, ca. 126 m² Wohnfläche, Tiefgaragenstellplatz, Dachterrasse mit herrlichem Blick, EBK, Gäste-WC mit Dusche und Wannenbad, hochwertige Ausstattung, **€ 380.000,–**

■ Friedrichsdorf – Dillinger Hang
Den ganzen Tag Sonne! Helle und moderne 5-Zimmer-Dachgeschoss-Maisonette-Wohnung, Bj. ca. 2003, in ruhiger Wohnlage, ca. 190 m² Wohnfl., inkl. 2 Garagen. **€ 498.000,–**

■ Kelkheim – Ruppershain
Exklusives Einfamilienhaus mit 7 Zimmern + Einliegerwohnung. Durchgehend hochwertig ausgestattet. Hochattraktive Außenanalge mit Blick in die Rhein-Main Ebene. **€ 699.000,–**

DB Immobilien
Kooperationspartner der Deutsche Bank
Telefon (0 61 72) 6 64 60
www.dbimmobilien.de
Auch samstags von 10 bis 14 Uhr tel. erreichbar.

NEU
Komfort-Doppelhäuser
- **in Oberursel Taunus**
- bevorzugte Feldrandlage
- ~ 182 m² Wohnfläche plus ~ 56 m² Nutzfläche im Vollkeller
- 3-5 Schlafräume, Tageslichtbäder
- Parkett, Fußbodenheizung
- Realgeteilte Grundstücke, beste Südwestausrichtung
- Garage und Stellplatz
- provisionsfreie Festpreise

Wir freuen uns auf Sie!
Tel. 069 / 60 69-1448
www.nh-projektstadt.de
NH ProjektStadt
EINE MARKE DER UNTERNEHMENSGRUPPE NASSAUISCHE HEIMSTÄTTE | WOHNSTADT

SV-Immobilieneinkaufsberatung
www.jung-bausachverstaendiger.de

Rufen Sie unsere Anzeigen-Hotline an!
Telefon (O 61 71) 6 28 8O

Frankfurt/Nieder-Eschbach
Langjährig bestehendes Friseurgeschäft direkt an der U-Bahnlinie 2 mit nähe zu Bad Homburg. Kompl. eingerichtet mit 7 Bedienplätzen, Kundenstamm, Personal opt., Ablöse VB 17.500 €. Kontakt unter: Alexandra Gerum, 0151/11524827 oder christian.vedak@gmx.de

---

Friedrichsdorf · Fachwerkhaus mit Anbau + großer Scheune
Innenhof, über 153 m² Wfl., 330 m² Grdst., € 239.000
Info: www.hs-hg.de
SCHMITT-IMMOBILIEN · 0 61 72 / 7 90 97

Bad Homburg
Das Haus für den besonderen Wohngeschmack. RMH, Wfl. 128,50 m², Grdst. 357 m², 5 Zi., EBK, 2 Tgl.-Bd., sep. G/WC., S/W-Terrasse, 313 500,00 € + Garage
www.taunhaus.de · Tel.: 0171 / 6366388

Wir sind Ihr Ansprechpartner beim professionellen Verkauf vor Ort!

Wir haben in nur wenigen Wochen einen neuen Eigentümer für das nebenstehende Haus gefunden.
Bei diesem Verkauf haben unsere exklusiven Marketingprodukte mitgeholfen wie:
- ✓ **ERA Garantie**
- ✓ **Präsentation im Internet**
- ✓ **ERA VerkaufswertGutachten**
- ✓ **Unser Wohnmagazin ERste Adresse**
- ✓ **60 Büros bundesweit - wir in Ihrer Nähe**
- ✓ **Aktuelle Kaufgesuche für 2009!**

Weitere Kunden unseres Büros würden gerne auch hier wohnen. Sie möchten Ihre Immobilie auch schnell und unkompliziert verkaufen? Rufen Sie uns bitte unverbindlich an!

ERA Brenninger Immobilien
www.brenninger-immobilien.de
Tel. 06171 **91 67 0**
ERA IMMOBILIEN

BLUMENAUER KRONBERG
Tel. 0800 / 95 600 10
gebührenfrei
61476 Kronberg · Hainstr. 2

Kronberger Facharzt sucht dringend!!!
DHH oder freistehendes Haus in guter Lage. Nur Vordertaunus. Mindestens 5 Zimmer und kleiner Garten. Aus beruflichen Gründen eilt es sehr! Bis 700 T€.

Steuerberater sucht kleines Haus.
DHH oder REH in ruhiger Lage, nur Vordertaunus. Möglichst gute Verkehrsanbindung. Mindestens 4 Zimmer. Ideal wäre ein zusätzliches Bürozimmer. Bis 450 T€.

Moderne, sonnige 4-Zimmer-Wohnung in ruhiger Lage von Sulzbach
Große, schicke Wohnung mit über 100 m² Wfl. in Hochparterre und kleinem, eigenen Garten. Tolles Preis-/Leistungsverhältnis! **€ 195.000,–**

Sie lieben den Maasgrund? Moderne 3-Zimmer-Wohnung in Oberursel
In einem repräsentativen Mehrfamilienhaus liegt diese schicke Wohnung. Großzügiger Wohn-/Essbereich mit großem Sonnenbalkon und toller Aussicht. **€ 299.000,–**

Gepflegtes Haus in begehrter Lage von Kronberg-Schönberg
Großzügiger Wohn-/Essbereich mit über 50 m², gemütlicher Kamin, 3 Schlafzimmer mit Loggia und ein wunderschöner Garten (483 m²). **€ 345.000,–**

Großzügige Dachgeschosswohnung mit Blicklage in Bad Soden
Diese edle Wohnung bietet einen großzügigen Lebensstil auf ca. 150 m² Wfl. Die exklusive Ausstattung, die beiden Balkone mit unverbaubarem Blick und die tolle Raumaufteilung werden Sie begeistern. **€ 329.000,–**

Tel. 0800 / 95 600 10 Kronberg@Kronberg.Blumenauer.de www.Blumenauer.com

Unsere aktuellen Reiseangebote:

JUNI 2009

12 Tage Inselhüpfend zum Nordkap 10. 06. 09 – 21. 06. 09

4 Tage Zur Bundesgartenschau nach Schwerin 11. 06. 09 – 14. 06. 09

JUNI/JULI 2009

10 Tage Usedom 26. 06. 09 – 05. 07. 09

5 Tage Berlin tut gut 15.07. 09 – 19. 07.09

Ohly & Weber
Reisedienst GmbH · Robert-Bosch-Str. 4
· 61267 Neu-Anspach
· Tel.: 0 60 81 - 72 79
· Fax: 0 60 81 - 4 10 24
· E-Mail: info@ohly-weber.de
· Internet: www.ohly-weber.de

Vortrag zur Varus-Schlacht im Römerkastell Saalburg

Hochtaunus (how). „Arminius – der Befreier Germaniens? Zum Verlauf der Varusschlacht“ ist der Titel des Vortrages, den der Historiker Dr. Frank Ausbüttel aus Oberursel am Sonntag, 26. April, um 11 Uhr im Römerkastell Saalburg hält.

Er ist der zweite in der Reihe „Die Varusschlacht: Entwicklung – Ereignis – Folgen“, welche die Besucher der Saalburg mit den Hintergründen dieses legendären Ereignisses vor 2000 Jahren vertraut machen soll. Nachdem im ersten Vortrag die Entwicklung des Verhältnisses zwischen Römern und Germanen vor der Schlacht das Thema war, stehen nun die Geschehnisse selbst und Arminius, der Anführer der Germanen, im Mittelpunkt.

In der Varusschlacht des Jahres 9 n. Chr., auch bekannt als „Schlacht im Teutoburger Wald“, wurde die römische Weltmacht unter dem Feldherren Varus von vereinigten Germanenstämmen vernichtend geschlagen. Anführer der Germanen war Arminius vom Stamm der Cherusker, der auch im Dienst der römischen Armee stand. Diese bislang größte Niederlage versetzte den Bestrebungen, die Gebiete vom Rhein bis zur Elbe in das Römische Reich einzubeziehen, einen herben Rückschlag. Die Römer zogen sich wieder hinter den Rhein zurück und gaben schließlich die Bemühungen auf, die Gebiete östlich des Rheins direkt zu kontrollieren.

Seit dem spektakulären Sieg über die römische Armee gilt Arminius als Befreier Germaniens. Die nationalistisch geprägte Geschichtsschreibung hat seit der frühen Neuzeit seine Person, seine Leistungen und seine Bedeutung stark überhöht. Ihren Höhepunkt fand die Arminius-Verehrung 1875 in der Einweihung des Hermannsdenkmals nahe Detmold.

Allerdings liegen nur sehr wenige Erkenntnisse über Arminius vor. In seinem Vortrag wird Frank Ausbüttel den Versuch unternehmen, anhand der Forschungsergebnisse der letzten Jahre die politischen Ziele des Arminius zu analysieren und historisch einzuordnen. Frank Ausbüttel ist Leiter des Freiherr-vom-Stein-Gymnasiums in Frankfurt-Sachsenhausen und nimmt auch Lehraufträge am Historischen Seminar der Goethe-Universität Frankfurt am Main wahr.

Der Vortrag ist kostenlos. Es gelten die üblichen Preise für den Eintritt ins Kastell.

Wer sich dafür interessiert, welche Folgen die Niederlage des Varus hatte und wie es danach im heutigen Deutschland weiterging, kann dies im letzten Vortrag der Reihe erfahren: „Varus – und danach? Roms ‚kleingermanische Lösung‘“ am Sonntag, 8. November, um 11 Uhr mit Saalburgdirektor Prof. Dr. Egon Schallmayer.

Gedenkstein für Marcus Caelius, der in der Varusschlacht 9. n. Chr. gefallen ist. Der Stein stellt da einzige bildliche und inschriftliche Zeugnis für die Varusschlacht dar. (Abguss, Römerkastell Saalburg).
Foto: Römerkastell Saalburg

Eröffnung der Freibadsaison

Bad Homburg (hw). Am Freitag, 1. Mai, wird die Freibadsaison eröffnet. Ab diesem Tag steht den Besuchern des Seedammbades täglich von 7 bis 21 Uhr – außer montags ab 13 Uhr – das 50-Meter-Außenbecken, die Außensprunganlage mit Fünf-Meter-Turm, das Planschbecken und die Freifläche zur Verfügung. Am Wochenende und feiertags hat das Seedammbad von 8 bis 20 Uhr geöffnet. 35 000 Quadratmeter Liegewiese am Rande des Kurparks mit integriertem FKK-Bereich erwartet die Besucher im Seedammbad. Stammgäste haben die Möglichkeit, eine Dauerumkleidekabine zu mieten, für „Sonnenanbeter“ stehen Strandkörbe und Liegen bereit.

Bad Homburger Woche
Telefon
0 61 71 / 62 88 - 0
Telefax
0 61 71 / 62 88 - 19
E-mail
verlag@hochtaunus.de
redaktion@hochtaunus.de
anzeigen@hochtaunus.de

Reisen mit Dr. Said
Sinai Abenteuer + Wellness 3. 11.– 12. 11. 2009 – € 1.390,–
Sahara, Lybien 10. 10.– 22. 10. 2009 – € 2.180,– Vollpension
Syrien 8-tägige Rundreise € 1.390,– findet jeden Samstag statt
Tel. 06173 / 64 06 18 · Fax 06173 / 64 06 17
E-Mail: reiselustig7@gmx.de

Guthschrift
Ihr Versandantiquariat
Telefon: 06083 959169
Ständiger Ankauf von Büchern aller Art
auch CDs, DVDs und Schallplatten!
Samstags auch Lager – An- u. Verkauf
9-12:00 Uhr, Dauborner Str. 15, 65618 Niederselters

GERMAN-DREAM-NAILS
Besuchen Sie uns in unserem Outlet-Shop oder online unter
www.german-dream-nails.com
Alles für die perfekte Nagelmodellage und traumhaftes Naildesign!
Outlet-Sonderaktion: 20%* von 27.04. bis 02.05.
Jeden 1. Samstag im Monat 10⁰⁰ - 16⁰⁰ Uhr geöffnet!
Benzstraße 14 · 6577 9 Kelkheim · 0 61 95 - 67 76 - 0
Öffnungszeiten: Mo. - Fr. 9⁰⁰ - 17⁰⁰ Uhr
* außer Sets und Aktionsware - Outlet-Sonderaktion gilt nur für den Outlet-Shop

Anzeigen-Hotline
☎ 0 61 71 / 6 28 80

Ihr Fachgeschäft für
Edle Teppiche
● Verkauf
● Fachmännische Reparatur
● Biowäsche von Hand, qm € 7,-
Farzian Seit 1991 in Friedrichsdorf
Tel. 0 61 72 - 76 36 20, Hugenottenstr. 40

... ein Service für die Leser der Oberurseler Woche
0 61 71/58 72 99

Bei uns haben Sie immer gute Karten...

Jugend musiziert – Oberursel – 16.05.09 – 11,00/erm. 7,00
David Garrett – Rhein-Main-Th. Niedernhausen – 17.06.09 – 37,50 bis 66,25
Tintenherz – Burgfestspiele Bad Vilbel – 03.07.– 08.08.09

OBERURSEL

Jugend musiziert	Oberursel	
16.05.09		11,00/erm. 7,00
Theater im Hof „Turbulenzen im Pfarrhaus“	Oberursel	
07.+28.05.09		10,00
Jürgen von der Lippe	Stadthalle	
05.10.09		28,30 bis 36,80
Bülent Ceylan	Stadthalle	
24.10.09		25,00
Bodo Wartke	Stadthalle	
05.11.09		25,00
Bruno Jonas	Stadthalle	
12.11.09		21,80 bis 35,00
Der kleine Prinz	Stadthalle	
13.11.09		14,– bis 22,–
Johann König	Stadthalle	
14.11.09		25,–

BAD HOMBURG

Musical 1989.		
Die Geschichte der deutsch-deutschen Einheit	Bürgerhaus Kirdorf	
05.+07.06.09		12,00/Ki. bis 14 J. 6,00
Dr. Eckart von Hirschhausen	Kurtheater	
07.12.2010		30,80 bis 38,95

KÖNIGSTEIN/KRONBERG

Uli Masuth	Zehntscheune Kronberg	
07.06.09		15,30
Konrad Beikircher	Burg Kronberg	
26.06.09		15,30

KINDER! KINDER!

Zauberflöte	Papageno Musiktheater	
bis 04.07.09		11,50 + 14,50/Kinder ermäß.
Vom kleinen Maulwurf	Ki. & Ju. Theater Ffm	
25.04.–09.05.09		Ki. 6,75 / EW 15,75
Pippi Langstrumpf	Papageno Musiktheater	
01.05.–12.07.09		11,50 + 14,50/Kinder ermäß.
Brüder Grimm Festspiele	Amphitheater Hanau	
22.05.–02.08.09		9,00 bis 14,00/Kinder ermäß.
Tintenherz	Burgfestspiele Bad Vilbel	
03.07.–08.08.09		5,00 bis 9,00/Kinder ermäß.
Die Biene Maja	Papageno Musiktheater	
13.–29.08.09		11,50 + 14,50/Kinder ermäß.

FRANKFURT & UMGEBUNG '09

Die fünf Frankfurter	Volkstheater Ffm	
bis 05.06.09		20,00 bis 28,00
Chris Norman	Alte Oper	
26.04.09		41,40 bis 49,45
Sezen Aksu	Festhalle Ffm	
02.05.09		46,00 bis 68,00
Grüne Soße Festival	Brotfabrik Frischezentrum Ffm	
7.–15.05.09		43,70/Finale 56,10
Lohengrin	Oper Ffm	
7.+14.+17.+21.+24.05. + 1.+6.06.09		12,15 bis 70,88
Schlager Charity	Ballsporthalle HÖ	
08.05.09		Sitzpl. 29,90 / Stehpl. 24,90
Lucia di Lammermoor	Oper Ffm	
10.+16.+22.+29.05.09		12,15 bis 70,88
Götz Alsmann & Band	Alte Oper	
12.05.09		33,– bis 42,20
James Last	Festhalle Ffm	
12.05.09		48,45 bis 75,70
Die Hochzeit des Figaro	Oper Ffm	
15.+20.+23.+30.05.09		12,15 bis 77,96
Robin Gibb	Alte Oper Ffm	
19.05.09		53,75 bis 82,50
Sasha	Alte Oper	
20.05.09		43,60 bis 49,20
Intern. Wiesbadener Pfingstturnier	Schlosspark Wiesbaden	
29.05.–01.06.09		15,00 bis 36,00
Afrika! Afrika!	Alte Oper	
02.-07.06.09		39,00 bis 89,00
Burgfestspiele Bad Vilbel	Bad Vilbel	
04.06.-06.09.09		14,00 bis 30,00
Peter Maffay Open Air	Hessentagsarena Langenselbold	
06.06.09		47,40
Kaya Yanar	Hessentag Langenselbold	
07.06.09		26,50
Neue Philharmonie Ffm	Hessentag Langenselbold	
11.06.09		26,50
Reamonn	Hessentag Langenselbold	
14.06.09		30,90
Liza Minnelli	Alte Oper	
12.06.09		72,75 bis 159,00
Ich & Ich	Messegelände Mainz	
14.06.09		39,70
David Garrett	Rhein-Main-Th. Niedernhausen	
17.06.09		37,50 bis 66,25
Jessye Norman	Alte Oper	
20.06.09		61,75 bis 130,75
Anastacia	Alte Oper	
21.06.09		60,70 bis 92,90
Rain - A Tribute To the Beatles	Alte Oper	
23. – 28.06.09		32,20 bis 66,70
Bruce Springsteen	Commerzbank-Arena	
03.07.09		Stehpl. 78,45
BB King	Ballsporthalle	
11.07.09		47,00 bis 97,00
Caveman-Sommer 2009	Union Halle Ffm	
15.-26.07.09		22,60 bis 36,40
Queen Revival Show	Neu Anspach Hessenpark	
17.07.09		26,65 bis 37,65
Dalai Lama 2009	Commerzbank Arena Ffm	
30.07.–02.08.09		29,– bis 79,–
auch Dauer- & Wochenendkarten erhältlich		
Stomp 2009	Alte Oper	
25.-30.08.09		27,60 bis 70,20
Erstes Frankfurter Comedy Festival	Alte Oper	
05.09.09		45,10 bis 67,40
Paul Potts	Jahrhunderthalle HÖ	
22.09.09		44,00 bis 75,05
Weltmusikschau	Festhalle Ffm	
16.10.09		29,00 bis 68,00/Ki. bis 12J. erm.
Mando Diao	Jahrhunderthalle HÖ	
19.10.09		37,40 + 43,00
Peter Kraus	Jahrhunderthalle Ffm	
24.10.09		38,25 bis 67,00
Udo Jürgens	Festhalle Ffm	
01.11.09		58,50 bis 78,50
WWE LIVE	Festhalle Ffm	
05.11.09		43,75 bis 101,25
Max Raabe & Palast Orchester	Alte Oper	
09.11.09		43,05 bis 58,00
Ina Müller	Rhein-Main Theater Niedernhausen	
13.11.09		32,90 bis 43,90
Anna Maria Kaufmann	Alte Oper	
13.11.09		39,50 is 59,00
Eurocup of Legends Tennis	Festhalle Ffm	
13.–15.11.09		28,00 bis 41,00
		Turnierpass 77,00 + 96,00
Barbara Schöneberger	Alte Oper	
17.11.09		60,70 bis 72,20
Paul Panzer	Jahrhunderthalle HÖ	
20.11.09		28,00
Kastelruther Spatzen	Rhein-Main-Theater	
„Kastelruther Weihnachten“		
26.11.09		46,10 bis 57,10
Dr. E. v. Hirschhausen	Jahrhunderthalle HÖ	
27.11.09		29,30 bis 39,10
Silbermond	Jahrhunderthalle HÖ	
02.12.09		29,80 + 33,10
Patricia Kaas	Alte Oper	
02.12.09		49,20 bis 83,70
Nokia Night of the Proms	Festhalle Ffm	
04.+05.12.09		42,00 bis 72,00
Pur	Festhalle Ffm	
07.12.09		44,60 bis 57,25
Elisabeth - Das Musical	Alte Oper	
18.12.09 – 14.01.2010		27,50 bis 97,50

2010

Urban Priol	Jahrhunderthalle HÖ	
05.01.2010		21,60 bis 28,40
Dieter Nuhr	Jahrhunderthalle HÖ	
21.01.2010		28,55
Mario Barth	Festhalle Ffm	
20.+21.02.2010		26,90 + 29,90
André Rieu	Festhalle Ffm	
25.02.2010		53,00 bis 83,00
Best of Musical Gala 2010	Festhalle Ffm	
09.+10.03.2010		46,85 bis 87,10
Herman van Veen	Alte Oper	
12.03.2010		39,00 bis 55,00
Hagen Rether	Alte Oper	
19.03.2010		25,00 bis 39,00
Lord of the Dance	Jahrhunderthalle HÖ	
13.04.2010		54,25 bis 88,75

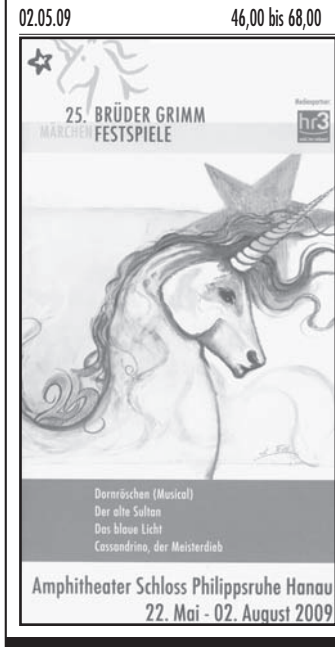

Tel.: 0 61 71/58 72 99, Fax: 6 93 66 7 Versand-Service!
Kumeliusstraße 8, Oberursel/Ts. · Mo. bis Fr. 9.00 –18.30 Uhr, Sa. 9.00 –14.00 Uhr