Oberurseler Woche

Auflage: 21.400 Exemplare

Wöchentlich erscheinende unabhängige Lokalzeitung für Oberursel mit den Stadtteilen Bommersheim, Stierstadt, Oberstedten und Weißkirchen.

Herausgegeben vom Hochtaunus Verlag GmbH · Vorstadt 20 · 61440 Oberursel · Telefon 0 61 71 / 62 88 - 0 · Telefax 0 61 71 / 62 88 - 19

18. Jahrgang | Donnerstag, 21. Februar 2013 | Kalenderwoche **8**

Immobiliengesuche

Häuser + Villen
Eigentumswohnungen
Grundstücke

Von diversen Auftraggebern aus Industrie, Handel, Banken und von vermögenden Privatpersonen gesucht

Kompetent * Zuverlässig * Schnell

Ihr Partner für professionelle Immobilienbewertung

ADLER IMMOBILIEN
HIER FÜHL' ICH MICH WOHL.
adler-immobilien.de 06171. 58 400

Bärenkreuzung soll die Platane behalten

Von Beppo Bachfischer

Oberursel. Die Platane, die bisher als prägendes Element der Bärenkreuzung angesehen wurde und als unantastbar galt, scheint plötzlich zur Disposition zu stehen. Angeblich kursiert im Rathaus als eine der möglichen Optionen zur Umgestaltung des Kreuzungsbereichs auch der Gedanke, den Baum zu fällen, damit er dem Verkehr nicht weiter im Weg steht.

An der Bärenkreuzung stehen große Veränderungen an – die Platane in der Mitte soll dabei nach Ansicht von Bürgern und Politikern auf jeden Fall erhalten bleiben. Foto: Bachfischer

Seit Jahren wird über die Umgestaltung der Bärenkreuzung diskutiert. Besonders der fokus O. war es, der sich Gedanken machte, wie dieser Bereich aufgewertet werden könnte, damit die Vorstadt als Einkaufsstraße an Anziehungskraft gewinnt. Modelle einer durchgehenden Fußgängerverbindung vom Bahnhof über den Alleenweg in die Vorstadt mit Cafés und Sitzmöglichkeiten, die im Kreuzungsbereich die Aufenthaltsqualiät erhöhen und die Verweildauer in der Stadt verlängern, wurden entwickelt. Dabei stellte immer die Rechtsabbiegerspur von der Adenauerallee in Richtung Liebfrauenstraße eine besondere Herausforderung dar. Denn durch sie haben Fußgänger neben der Liebfrauenstraße eine zweite Fahrbahnüberquerung auf sich zu nehmen, die es möglichst zu umgehen gilt. Die Idee, die Abbiegerspur zu entfernen, gewann immer mehr Sympathien.

Als Konsequenz daraus gab es einerseits Stimmen, die dafür plädierten, das Rechtsabbiegen an dieser Stelle generell zu unterbinden, da über die Nassauer Straße und die Feldbergstraße andere Wege zur Verfügung stehen, andere rechneten und zirkelten, um nachzuweisen, dass links um die Platane herum ein Fahrbahnradius zum Rechtsabbiegen geschaffen werden kann. Zweifler gab es immer und an Argumenten dafür und dagegen fehlte es nicht. Da vor dem Hessentag Zeit und Geld zu knapp wurden, um einen Umbau der Kreuzung zum Landesfest hinzubekommen, verschwand das Thema zunächst aus dem Bewusstsein.

Neue Nahrung erhielt es mit dem Beginn der Umbauarbeiten am Adenauerzentrum, dem früheren KdM. Da der Investor an der Ecke zur Bärenkreuzung die Einrichtung eines Cafés mit Außenbewirtschaftung vorgesehen hat, stellt sich die Frage der Neuordnung der Flächen in diesem Bereich mit neuer Aktualität. Die FDP lud zu einem Ortstermin und im Zusammenhang damit wurde bekannt, dass im Rathaus mehrere Alternativen für den Umbau der Kreuzung geprüft werden: mit Abbiegerspur, ohne Abbiegerspur und ohne Platane. Über die Lebenserwartung des Baumes wurde spekuliert und eine Ersatzpflanzung in Aussicht gestellt. Das hat Staub aufgewirbelt sowohl unter Bürgern als auch in der Politik. Sofort reagierte die OBG mit der Forderung: „Die Platane muss stehen bleiben!“ Ist der Baum wirklich in Gefahr?

„Die Platane hat einen hohen Identifikationswert bei den Oberurselern“, hat Bürgermeister Hans-Georg Brum festgestellt. Schon auf Bildern aus den 1930er Jahren sei die Platane als großer, markanter Baum an prominenter Stelle zu sehen. Er befinde sich zwar in einer Regenerationsphase, aber er sei offensichtlich intakt, so dass er bestimmt noch 20 Jahre oder deutlich länger leben werde. „Er sollte deshalb erhalten bleiben“, so der Rathauschef. Dies sei eine völlig andere Entscheidung als bei den Kastanien in der Allee, wo die Neupflanzung der Bäume zusammen mit einem umfangreichen Paket weiterer Maßnahmen zu einer deutlichen Aufwertung geführt hat.

Brum räumt ein, dass es aus verkehrstechnischer Sicht günstiger erscheine, den Baum zu fällen und an anderer Stelle im Kreuzungsbereich einen neuen zu pflanzen. „Allerdings würde es bestimmt fünf oder zehn Jahre dauern, bis er eine markante Krone ausgebildet hat, selbst wenn wir einen relativ großen Baum pflanzen.“ Deshalb könne er „mit der Platane leben. Man sollte sie stehen lassen“.

Brum geht in seinen Überlegungen davon aus, dass die Allee im Bereich der Bärenkreuzung mit Taxi- und Bushaltestellen zurzeit vier Fahrspuren hat. Deshalb könne es als gesichert angesehen werden, dass der Alleenweg nach den Vorstellungen des fokus O. durchgängig bis zur Vorstadt hochgezogen werden kann. Die Abbiegespur könnte aufgepflastert und als privilegierte Busspur mit Haltestelle genutzt werden, ohne einen Konflikt mit den Fußgängern zu verursachen. Schon heute gebe es „nur ganz wenige“ Pkw und Lkw, die von der Allee in die Liebfrauenstraße abbiegen. Der Bus stelle auch im Hinblick auf das in unmittelbarer Nachbarschaft geplante Café keine nennenswerte Verkehrsbelastung dar, da er nur alle 30 Minuten diese Strecke fährt. Somit wäre der Kurvenbereich so gut wie völlig autofrei und die Adenauerallee könnte auf zwei Spuren reduziert werden. Möglicherweise könnte der platzgreifende Baum sogar noch etwas mehr Raum bekommen, wenn die Fahrbahn leicht in Richtung freier Flächen auf der anderen Straßenseite verlegt wird. „Wir haben an dieser Stelle nicht so viel Grün“, gibt Brum zu bedenken.

Anwohner haben auch die Hoffnung noch nicht aufgegeben, dass auf der Bärenkreuzung möglicherweise eine Shared-Space-Fläche entsteht, die alle Verehrsteilnehmer gleichberechtigt. Sie haben diese Idee vor Jahren bei einer Bürgerversammlung vorgetragen. Diese Idee haben mittlerweile auch schon Kommunalpolitiker aufgegriffen. Doch vermutlich ist dafür der Anschluss der Nassauer Straße an die Weingärtenumgehung eine unverzichtbare Voraussetzung, damit sich Verkehrsströme verlagern und die Verkehrsdichte auf der Bärenkreuzung verringern kann.

Sollte sich diese Lösung mittelfristig umsetzen lassen, wäre es „umso bedauerlicher, wenn die Platane dann nicht mehr da wäre“, wie es ein Befürworter ausdrückt. Brum versichert: „Die Parteien unterhalten sich über alle möglichen Lösungen.“ Und letztendlich werden es die politischen Gremien sein, die darüber entscheiden, was mit der Platane und mit der Bärenkreuzung geschieht.

Genusswanderung im Schatten des Feldbergs

Oberursel (ow). Die Sektion Hochtaunus des Deutschen Alpenvereins lädt am Sonntag, 24. Februar, zur gemütlichen Wanderung ein. Geplant ist eine Rundtour von Niederreifenberg nach Schmitten und zurück über insgesamt acht Kilometer. Die voraussichtliche Wanderzeit von rund zweieinhalb Stunden wird die Möglichkeit bieten, sich im gemütlichen Tempo zu bewegen und den Blick auch mal abseits des Wegs schweifen zu lassen. Treffpunkt ist um 10 Uhr am Taunus-Informationszentrum Hohemarkstraße 192. Um Anmeldung per E-Mail bei der Wanderleiterin unter petra@jeanrond.de wird gebeten. Weitere Angebote findet man auf der Homepage des Vereins unter www.alpenverein-hochtaunus.de

www.metzgerei.de
Klein
Oberhöchstadt
Oberursel
MTZ

www.schlosserei-piel.de
Edelstahl Stahl Zink
Industriestraße 5b
61273 Wehrheim
Tel: 06081-15245
Fax 06081-12350
Ihr Schlosser im Taunus

Besuchen Sie uns im Internet www.swbrigitte.de
ServiceWelleBrigitte
Ihr Friseur im 1. Stock
BRIGITTE SCHRODT
TANJA ZUBER
BELLA SCHRÖDER
CHRISTINA BATZ
TERMINE NACH VEREINBARUNG TEL. 06171 - 32 41
HAIRFASHION IST KUNST, KUNST LEBT VON PHANTASIE
UNTERE HAINSTRAßE 20
61440 OBERURSEL/TS.
TELEFON: 06171 32 41
MAIL: SWBRIGITTE@ARCOR.DE

Ab 22. Feb. 2013 bei Auto Bach:
Das neue Beetle Cabriolet.
Auto Bach GmbH
Urseler Straße 61 · 61348 Bad Homburg
Tel. 06172 3087-0 · www.autobach.de
Kraftstoffverbrauch des Beetle Cabrio in l/100km kombiniert von 7,9 bis 4,5 / CO²-Emissionen in g/km kombiniert von 183-118.

Das Erbe vor der Wahl sichern
Wie vermeide ich den Pflichtteil?
Wie vermeide ich Erbschaftssteuer?
Wie regele ich meine Patientenverfügung?
Vortrag: Richtig und einfach vererben
Der Vortrag ist kostenlos, ohne Anmeldung und dauert 1 Stunde.
Mi. 06.03. - 11.00 h **Bad Homburg**, Kurhaus, Louisenstraße 58
Mi. 06.03. - 15.00 h **Hofheim**, Stadthalle, Chinonplatz 4
Do. 07.03. - 11.00 h **Wiesbaden**, Kurhaus, Kurhausplatz 1
Hauptkanzlei für Erbrecht in Saulheim
Nieder-Saulheimer-Straße 25
Tel.: 06732-93 68 01
www.Anwalt-Batzner.de
WolframBatzner
Rechtsanwalt
Fachanwalt für Erbrecht

500 m² Bäder- und Wellnessstudio
Schöne Bäder ...
SEIT 1925
huhn
BAD + HEIZUNG
Niederstedter Weg 11
61348 Bad Homburg
Tel. 0 61 72/93 06 3
Wir beraten Sie gerne!
Brennwertkessel
... clever Heizkosten sparen.
Energiesparende Heizsysteme

VERANSTALTUNGEN Oberursel

Ausstellungen

„Die Sinnlichkeit des Essens“ – Malerei und Grafik, Künstlergemeinschaft „PrismO“, AG Porzellanmalen, Gäste aus Epinay und Leiden, Galerie der Stadtbücherei, Eppsteiner Straße 16-18, dienstags bis samstags 10-13 Uhr, mittwochs und freitags 15-18 Uhr, donnerstags 15-19 Uhr (bis 9. März)
Bilder von Claudia Kreis (Oberursel), Aumühlenresidenz, Aumühlenstraße 1A, täglich 9-19 Uhr (bis 1. März)
„**Sehreise**“ – Werke von Jo Kuehne, „Oliver Lorscheid Veranstaltungen und Organisation“, Kumeliusstraße 11 (März)
„Farbspektakel beim Cappuccino“ – Malereien von Susanne Weber, Artcafé Macondo, Strackgasse 14 (bis 23. März)
„Wandelbar“ – Werke von Almut Martiny, Restaurant „Die Linse“, Krebsmühle in Weißkirchen (bis 17. März)
„Wasser – Spiegel des Lebens“, Werke von Elke Stricker, Klinik Hohe Mark, Friedländerstraße 2 (bis 14. April)
„Zeugnisse der Erdgeschichte aus dem Taunus und Umgebung“, Stadtgeschichte, Industriegeschichte, Vorgeschichte, Mittelalter, Bücher, Hans Thoma, Seifenkisten sowie „Bauern, Handwerker und Krieger“ (Dauerausstellung), Vortaunusmuseum, Marktplatz, mittwochs 10-17 Uhr, samstags 10-16 Uhr und sonntags 14-17 Uhr
Technik und Historie im Rolls-Royce-Museum, Museumseingang über Haupteingang gegenüber der Rolls-Royce-Wiese, geöffnet am vierten Freitag des Monats 15-18 Uhr

Kinos in Bad Homburg

in der Taunus Therme
(Tel. 489209, www.galax-cinema.de)
„Life of Pi – Schiffbruch mit Tiger“
Freitag + Samstag 17.30 Uhr
„Ghost Movie“
Donnerstag - Sonntag, Dienstag, Mittwoch 17.30 + 20 Uhr
„Anna Karenina“
Sonntag, Dienstag, Mittwoch 17.30 Uhr
„ 7 Psychos“
Donnerstag - Sonntag 20 Uhr
„Hotel Transsilvanien“
Dienstag + Mittwoch 15 Uhr
„Sammys Abenteuer 2“
Donnerstag - Sonntag 15 Uhr
„Madagascar 3 – Flucht durch Europa“
Samstag + Sonntag 15 Uhr
„Greg's Tagebuch 3 – Ich war's nicht“
Donnerstag 17.30 Uhr
„Asterix & Obelix – Im Auftrag Ihrer Majestät“
Donnerstag + Freitag 15 Uhr
„James Bond 007 – Skyfall“
Dienstag + Mittwoch 20 Uhr
„Ice Age 4 – Voll verschoben“
Dienstag + Mittwoch 15 Uhr

Donnerstag, 21. Februar

Live-Musik mit der „Mark Bennet Band“, Alt-Oberurseler Brauhaus, Ackergasse 13, 20 Uhr

Freitag, 22. Februar

Netzwerkstadt, Unternehmerinnennetzwerk fokus O, mit Vortrag „Netzwerke in der Reisebranche“ von Bernd Lienhard , Helen Doron Early English Lernzentrum, Bahnhof, 19 Uhr
Diskussionsrunde „Wohnen ist ein Menschenrecht – auch für Flüchtlinge und MigrantInnen! Versäumnisse im sozialen Wohnungsbau im Hochtaunuskreis“, Veranstalter: Arbeitskreis Asyl Friedrichsdorf, Ausländerbeirat Oberursel, Erwerbslosentreff Bad Homburg und Aktionsbündnis gegen Abschiebung Rhein-Main, Stadthalle (Raum Weißkirchen), 19 Uhr
Sportlerehrung für das Jahr 2012, Stadt Oberursel und KSfO, Rathaus, Jugendliche 18 Uhr, Erwachsene 20 Uhr
Passionskonzert mit Ute Runne (Gesang) sowie Suzanne Reeber und Stephanie Matros (Klavier), Kirchsaal der Klinik Hohe Mark, Friedländerstraße 2, 19.30 Uhr
Live-Musik mit Tobias Wessel und Martin Hering-Pownell, Artcafé Macondo, Strackgasse 14, 20 Uhr
Live-Musik mit Ralf Olbrich, MacGowan's Irish Pub, Adenauerallee 22, 20 Uhr

Samstag, 23. Februar

Live-Musik mit „The Limpets“, MacGowan's Irish Pub, Adenauerallee 22, 20 Uhr

Sonntag, 24. Februar

Nummernbasar, Basarteam Stierstadt, TV-Turnhalle Stierstadt, Platanenstraße, 10.30-12.30 Uhr, für Schwangere ab 10 Uhr
Winterjazz mit dem Jan Jansohn-Quartett, Verein Kunstgriff, Artcafé Macondo, Strackgasse 14, 11-13 Uhr
Tag des Fahrrads, Veranstalter: Stadt Oberursel, Stadthalle, 11-17 Uhr
Kleiderbasar, Kita VzF-Taunus Weißkirchen, Mauerfeldstraße 51, 14-17 Uhr
Kindertheater „Die verrückte Karotte“, Frankfurter Figurentheater, Krebsmühle, 15 Uhr
„Girls Only“ mit Zumba-Workshop im Café Portstraße, Hohemarkstraße 18, 15 Uhr
Konzert „Winterabschied“ mit dem Duo „Heiter bis wolkig“, Restaurant der Aumühlenresidenz, Aumühlenstraße 1A, 15.30 Uhr
Kindertheater „Cinderellas Schuhe“ mit dem Künstlerprojekt „Compagnie-en-route“, Kulturzentrum Alte Wache in Oberstedten, Landwehr, 16 Uhr
Konzert „Bläser-Serenade“ der Musikschule Oberursel, Kreuzkirche in Bommersheim, Goldackerweg, 17 Uhr

Montag, 25. Februar

Vortrag „Zypern – Land der Aphrodite“ von Klaus Schlitz, Gesprächskreis „Gott und die Welt“, Versöhnungsgemeinde Stierstadt/Weißkirchen, Weißkirchener Straße 62, 20 Uhr

Dienstag, 26. Februar

Erzählcafé „50 Jahre Gemeinde St. Crutzen“, Gemeindezentrum, „Raum Bonifatius“, Bischof-Brand-Straße,15 Uhr
Benefizkonzert für die Schule Teresa de Calcuta in Yopal/Kolumbien, Gymnasium, Kreuzkirche in Bommersheim, Goldackerweg, 19.30 Uhr
Kinoabend „Humor und Tango“, Kirchenladen „Treffpunkt aktiv im Norden“, Im Rosengärtchen 37, 19.30 Uhr
Dienstagskino, Bluebox Portstraße, Hohemarkstraße 18, 21 Uhr

Mittwoch, 27. Februar

Lesung „Alzheimer – das Erste-Hilfe-Buch“ mit Margot Unbescheid, Kursana Villa, Epinay-Platz, 17.30 Uhr

Donnerstag, 28. Februar

Comedy „Ein Pole legal in Deutschland“ mit Marek Fis, Stadthalle, 20 Uhr
Live-Musik mit „Catalina Olea und Band“, Alt-Oberurseler Brauhaus, Ackergasse 13, 20 Uhr

Freitag, 1. März

Vernissage „Sehreise“ mit Werken von Jo Kuehne, „Oliver Lorscheid Veranstaltungen und Organisation“, Kumeliusstraße 11, 18 Uhr
Aufführung „Venedig und zurück“ mit Petra Sommer, Kulturzentrum Alte Wache in Oberstedten, Pfarrstraße 1, 19.30 Uhr
Chopiniade mit Piotr Koscik, Chopin-Gesellschaft Taunus, Stadthalle, 20 Uhr
Live-Musik mit „Apart Acoustic Duo“, Artcafé Macondo, Strackgasse 14, 20 Uhr
Multimedia-Show „Bali“ von Jürgen Bender, Landgasthof „Zur Sonne“ in Stierstadt, Steinbacher Straße 36, 20.30 Uhr (ausverkauft!)

2. und 3. März

27. Kombinierter Mannschaftswettkampf Hessen-Nassau, St. Georg Bommersheim, Reitanlage, Kalbacher Straße, Samstag ab 8.30 Uhr, Sonntag ab 8 Uhr, Siegerehrung Sonntag gegen 16.30 Uhr

Samstag, 2. März

Bücherflohmarkt des Fördervereins „Freunde der Stadtbücherei“, Bücherei, Eppsteiner Straße 16-18, 10-13 Uhr
Secondhand-Basar „S-XXL“, SPD-Basarteam, Stadthalle, 12-14 Uhr
Altstadtführung, Stadt Oberursel, Treffpunkt vor dem Vortaunusmuseum, Marktplatz 14 Uhr
Aufführung „Venedig und zurück“ mit Petra Sommer, Kulturzentrum Alte Wache in Oberstedten, Pfarrstraße 1, 19.30 Uhr
Vinylabend für Nostalgiker und Plattenfans, Artcafé Macondo, Strackgasse 14, 21 Uhr

Sonntag, 3. März

Basar „Alles was Räder hat“, Schwimmclub Oberursel, Taunushalle in Oberstedten, Landwehr, 11.30-12.30 Uhr

In der Krebsmühle ist das Gemüse los

Da möchte die Theatergeschichtenköchin eine Gemüsesuppe anrichten – aber das Gemüse hat seinen eigenen Kopf. Das will lieber auf der Gemüseeisenbahn und dem Kichererbsenexpress unterwegs sein. Marieluise Ritter vom Frankfurter Figurentheater setzt Kinder ab drei Jahren in Szene beim Kindertheater am Sonntag, 24. Februar, um 15 Uhr im Veranstaltungsraum der Krebsmühle in Weißkirchen. „Die verrückte Karotte“ heißt das Stück. Der Eintritt kostet vier Euro für Kinder und fünf Euro für Erwachsene. Bei fünf Kindern hat eine Begleitperson freien Eintritt. Kartenreservierungen unter www.krebsmuehle.de/kult oder Tel. 06171-73018.

Der Regelbruch als Regelfall

Oberursel (ow). Rücksichtsloses Verhalten im Straßenverkehr, beim Sport, in der Schule, in der Nachbarschaft, im Internet, auf dem politischen Parkett – wer könnte nicht täglich ein Beispiel nennen, das ihn empört und fassungslos zurücklässt? Der Journalist Jörg Schindler (Bild) hat seinem Ärger über die „Rüpel-Republik“ in einem Buch Luft gemacht und stellt dies in einer Lesung in der Stadtbücherei, Eppsteiner Straße 16-18, am Dienstag, 5. März, um 19.30 Uhr vor. Einlass ist ab 19 Uhr. Der Eintritt beträgt fünf Euro. „Der Regelbruch ist zum Regelfall geworden“, schreibt Schindler. Eine provokante These, die Schindler mit zahlreichen Beispielen, Studien und Statistiken belegt. Immer mehr Menschen beachten die Grundregeln des Zusammenlebens nicht mehr, so seine Beobachtung. „Ich würde behaupten wollen, dass wir tatsächlich schon einmal netter zueinander waren und wir uns momentan möglicherweise auf einer Abwärtsbewegung empfinden.“ Aber was hat uns so unsozial werden lassen? Wo führt es hin, wenn jeder nur noch tut, was er für richtig hält und ihm nutzt, dafür aber anderen schadet? Die Volkshochschule Hochtaunus möchte diesen Fragen zusammen mit Autor und Publikum nachgehen.

Auch wenn das Buch „aus Wut“" geschrieben ist, kommen bei Schindler Lösungsansätze, wie man lernen kann, respektvoll miteinander umzugehen und aus der Ellbogen- in eine menschliche, von Respekt und Rücksicht getragene Gesellschaft zu finden, nicht zu kurz. Anmeldungen bei der VHS Hochtaunus, Füllerstraße 1, Tel. 06171-58480, oder im Internet unter www.vhs-hochtaunus.de.

FÜR DEN NOTFALL

Apothekendienst

Der Apotheken-Notdienst ist von morgens 8.30 Uhr an für 24 Stunden dienstbereit. Der Apotheken-Notdienst besteht, damit jederzeit für wirklich dringende Fälle Arzneimittel zur Verfügung stehen. Machen Sie deshalb nur in tatsächlichen Fällen davon Gebrauch. In der Zeit von abends 20 Uhr bis morgens 6 Uhr, an Sonn- und Feiertagen ganztägig, wird eine gesetzlich festgelegte Notdienstgebühr von 2,50 Euro erhoben. Telefonisch kann man die aktuelle Notdienstapotheke erfahren über Handy 22833 und über Festnetz 0137 888 22833.

Donnerstag, 21. Februar
Gartenfeld-Apotheke, Bad Homburg, Gartenfeldstraße 51, Telefon 06172-935539
Brunnen-Apotheke, Steinbach, Kirchgasse 2, Telefon 06171-75120

Freitag, 22. Februar
Apotheke an den 3 Hasen, Oberursel, An den Drei Hasen 12, Telefon 06171-286960

Samstag, 23. Februar
Park-Apotheke, Bad Homburg, Louisenstraße 128, Telefon 06172-44958

Sonntag, 24. Februar
Cune-Apotheke, Friedrichsdorf-Köppern, Köpperner Straße 70, Telefon 06175-3435
Hubertus-Apotheke, Oberursel Lange Straße 98, Telefon 06171-51977

Montag, 25. Februar
Hirsch-Apotheke, Bad Homburg, Louisenstraße 102, Telefon 06172-23021

Dienstag, 26. Februar
Columbus-Apotheke, Oberursel, Vorstadt 16, Telefon 06171-694970

Mittwoch, 27. Februar
Louisen-Apotheke, Bad Homburg, Louisenstraße 78, Telefon 06172-21276

Donnerstag, 28. Februar
Linden-Apotheke, Bad Homburg-Ober-Eschbach, Jahnstraße 1, Telefon 06172-44696
Hohemark-Apotheke, Oberursel, Fischbachstraße 1, Telefon 06171-21711

Freitag, 1. März
Kur-Apotheke, Bad Homburg, Louisenstraße 77, Telefon 06172-24037

Samstag, 2. März
Apotheke am Holzweg, Oberursel, Holzweg 13, Telefon 06171-51955
Burg-Apotheke, Friedrichsdorf-Burgholzhausen, Königsteiner Straße 22, Telefon 06007-2525

Sonntag, 3. März
Hof-Apotheke, Louisenstraße 55, Bad Homburg, Telefon 06172-92420

Notrufe

Polizei	110
Feuerwehr	112
Notarztwagen	112

Zentrale Rettungsleitstelle des
Hochtaunuskreises; Notarzt, Rettungs-Krankenwagen **06172/19222**

Ärztlicher Bereitschaftsdienst
Hochtaunus-Klinik Bad Homburg, Urseler Straße 33, täglich von 19 bis 6 Uhr sowie freitags 19 Uhr bis montags 6 Uhr **06172/19292**

Bundesweiter Ärztlicher Bereitschaftsdienst **116117**

Kinder- und jugendärztliche Notfälle
Samstag, Sonntag und an Feiertagen von 10 bis 12 Uhr
Dr. med. Ralf Moebus
Bad Homburg, Ober-Eschbacher Straße 9
06172/26021

Zahnärztlicher Notdienst **01805/607011**

Hochtaunus-Klinik
Bad Homburg **06172/140**

Polizeistation
Oberhöchstadter Straße 7 **62400**

Bereitschaft Stadtwerke
Oberursel **509120**

Gas-Notruf
TaunaGas, Oberursel **509121**

Zentrale Notrufnummer (auch nachts)
TaunaGas/Stadtwerke/ Wasserversorgung Steinbach **509205**

Wochenend-Notdienst der Innungen
Elektro **06172-3880940**
Sanitär und Heizung **06172-26112**

Giftinformationszentrale **06131/232466**

BEILAGENHINWEIS

Unsere heutige Ausgabe enthält eine Beilage

Verlagsbeilage
Gesund + Vital

Meiss
Wohnen Küchen Betten
Möbel Meiss
Louisenstraße 98 · 61348 Bad Homburg

braun
Markenschuhe
Am Houiller Platz 4
61381 Friedrichsdorf

Alt-Oberurseler Brauhaus
Ackergasse 13
61440 Oberursel

Ein Teil unserer heutigen Ausgabe enthält eine Beilage

MITSUBISHI MOTORS
BOSCH Service
Klaus Dinkel
Zimmersmühlenweg 68
61440 Oberursel

Wir bitten unsere Leser um freundliche Beachtung.

Die „Gardenprojectband“ aus Bad Homburg rockt zu ihrem fünften Geburtstag am 9. März das Vereinshaus Gonzenheim.

Große Geburtstagsparty mit der „Gardenprojectband“

Bad Homburg (leb). „Let’s go Party“ steht unübersehbar auf den Plakaten, die für ein Konzert werben am Samstag, 9. März, um 19.30 Uhr im Vereinshaus Gonzenheim mit der „Gardenprojectband“: Garden …, wie?

Es war eine Schnapsidee und eine folgenschwere dazu. Vor fünf Jahren, so um Ostern, trafen sich fünf Freunde, überwiegend in Bad Homburg ansässig, und stellten fest, dass sie alle in ihrer Jugend schon mal Musik gemacht hatten: der eine am Lagerfeuer mit der Gitarre, der andere hatte es mit der Mundharmonika bis zum WM-Teilnehmer gebracht, die mittlerweile „ernsthafte“ Kirchenchorsängerin hatte schon mal in einer Abba-Coverband die Anni-Frid gegeben. Und da war auch noch der Percussionist, der schon in mehreren Bands unterwegs war, zwischenzeitlich seine Congas aber als Blumenständer zweckentfremdet hatte. Das musste sich ändern!

Zwei Wochen später wurde aus dem Spaß, es doch einmal gemeinsam zu versuchen, ein bisschen mehr Ernsthaftigkeit. Einmal die Woche trafen sich nun die sechs Freunde zum gemeinsamen Proben und schon drei Monate später sangen und spielten sie umjubelt von 120 Freunden auf dem eigenen Gartenfest in Dornholzhausen. Die „Gardenprojectband“ war geboren! Befragt nach dem Erfolgsrezept gab Dirk Jantzen gern das Geheimnis preis: „Wir arbeiten alle gerne im Garten, aber der Winter war so lang und hart und Rasenmähen ging nicht, da haben wir uns überlegt, dass wir mal was anderes machen müssen und so kamen wir auf coole Musik machen“.

Coole Musik, das ist Pop, Rock, Soul und Disco von den späten Sechzigern bis heute. Das Repertoire „von Abba bis Zappa“ erweiterte sich stetig, die sommerliche Gartenparty wurde zur festen Einrichtung; zuletzt vor 200 begeisterten Zuhörern. Doch dabei ist es nicht geblieben. Zwischendurch sah man die „Gardenprojectband“ auf der Bühne von „Hessen rockt“, machte sie den Hessentag in Oberursel unsicher, rockte den Hugenottenmarkt in Friedrichsdorf und trat vor 600 Menschen auf dem Flughafen Hahn auf. Doch Profis wollen sie nicht werden, schließlich haben alle ihren „bürgerlichen“ Beruf. Mehr als fünf „Gigs“ pro Jahr sollen es nicht sein. Für dieses Jahr ist ein Auftritt beim Brunnenfest in Oberursel schon fix und natürlich möchte die „Gardenprojectband“ auch gern einmal beim heimatlichen Laternenfest mit dabei sein.

Doch vorher steht der fünfte Band-Geburtstag an. „Das sollte schon etwas Großes werden“, dachte sich Stefan Aiello, der die Band gut kennt, und vermittelte als „Manager“ das Gonzenheimer Vereinshaus. Dort steigt am Abend des 9. März um 19.30 Uhr (Einlass ab 19 Uhr) die große Party mit über 40 Hits aus sechs Jahrzehnten: Beste „Ü-35-Musik“, wie Stefan Aiello kommentiert. Bee Gees, Bon Marley, Rolling Stones, Gloria Estefan, Robbie Williams, Amy Winehouse und noch viel mehr – es ist für alle etwas dabei. Und die Abba-Show wird auch nicht fehlen. Dafür sorgt allein schon der weibliche Anteil der Band mit stilecht selbstgenähten Kostümen.

Die Angst, vor leerem Parkett zu spielen, ist für die mittlerweile siebenköpfige Band längst ausgestanden. Der Vorverkauf im Kiosk Aiello’s in Dornholzhausen, Lindenallee, Tel. 06172-35780, und bei Bauer Blumen im Haberweg in Gonzenheim, Tel. 06172-42712, läuft prächtig. Wer sich noch Eintrittskarten zum Preis von zehn Euro sichern will, sollte sich beeilen. Schließlich steht nicht jeden Tag eine einheimische Band auf der Bühne. Und weil es um Bad Homburg geht, werden von jeder verkauften Karte drei Euro für den Verein „Schnelle Hilfe in Not“ gespendet. Für Essen und Trinken (nicht im Eintritt enthalten) sorgt der Schlemmer-Express Bad Homburg.

Der Hochtaunus Verlag verlost zweimal zwei Karten für das Konzert im Vereinshaus Gonzenheim. Dazu muss die nachfolgende Frage richtig beantwortet und mit vollständiger Adressangabe bis Donnerstag, 28. Februar, per Fax 628819, per E-Mail hr.klein@hochtaunus-verlag.de oder per Postkarte an den Hochtaunus Verlag, Stichwort: „Gardenprojectband“, Vorstadt 20, 61440 Oberursel, geschickt werden. Die Frage lautet:

Bei welchem Landesfest hieß es bereits „Let’s go Party!“?

Gehen mehr als zwei richtige Antworten ein, entscheidet das Los. Der Rechtsweg ist ausgeschlossen. Die Gewinner werden schriftlich benachrichtigt.

Multimedia-Präsentation Bali

Stierstadt (ow). Am 1. März zeigt Jürgen Bender in einer Multimedia-Präsentation Bilder seiner Bali-Rundreise im Landgasthof zur Sonne, Steinbacher Straße. Auf der Rundreise gab es viel zu sehen von Tempeln, Land und Leuten und vor allem die fantastische bunte Unterwasserwelt.

Es wurden verschiedene Destinationen auf Bali besucht: Reisterrassen, kleine Dörfer aber auch das Taucher-Highlight „Tulamben“ mit den Wrack der Liberty, die am 11. Januar 1942 von Japan torpediert wurde. Bilder des Wasserpalasts von Tirta Gangga werden ebenso zu sehen sein wie die Sai Landkaffee- und Kakao-Plantage mit dem teuersten Kaffee der Welt. „Pura Ulun Danu“ ist der zweitwichtigste Tempel in Bali und in „Gilimanuk Sekret Bay sahen er und das Reiseteam seltene Fische. Geistermuränen und Anglerfische waren dabei eine perfekte Beute für Makrofotografen. Schwarze Sandstrände und ursprüngliche Fischerdörfer beeindruckten ebenso wie in Süd-Bali der Manta Point mit den vier Meter großen Manta Rochen und Haien.

Da die erste Veranstaltung bereits ausverkauft ist, wird eine Zusatzveranstaltung angeboten am 8. März um 20.30 Uhr. Einlass ist um 19 Uhr. Eine Reservierung unter Tel. 06171-79997 ist erforderlich.

Humor und Tango im Kirchenladen

Oberursel (ow). Der „Treffpunkt aktiv im Norden“, Im Rosengärtchen 37, wird am Dienstag, 26. Februar, um 19.30 Uhr ein großer Kinoerfolg aus Frankreich gezeigt, der in Deutschland noch ein Geheimtipp ist. Es geht um Liebe, Tradition, Religion und Vorurteile. Eine sehr liberale jüdische Familie gerät in eine turbulente Selbstfindung. Als die Großmutter stirbt, überrascht sie damit, dass sie sich zu Lebzeiten ein Grab auf einem jüdischen Friedhof hat reservieren lassen, obwohl sie doch die Religion so sehr hasste. Bei ihren Hinterbliebenen wird nun der Wunsch nach Gründung einer jüdischen Familie laut. Aber was sagen die christlichen und muslimischen Freunde und Partner dazu? Irgendwann geht bei dieser romantischen Identitätskrise gar nichts mehr. Da hilft nur das, was in Argentinien immer hilft: Humor und Tango.

Winter-Jazz des Kunstgriff

Oberursel (ow). Nach dem großen Erfolg im vergangenen Jahr startet der Kunstgriff am Sonntag, 24. Februar, seine zweite Winterjazz-Reihe. Von 11 bis 13 Uhr jazzt das Jan Jansohn Quartett mit Jan Jansohn (Gitarre), Christian Hamm (Saxofon), Ralf Witte (Kontrabass) und Michael Frassine (Schlagzeug). Die Formation existiert seit Sommer 2005, als sich die Musiker zum Studium an der Akademie für Tonkunst in Darmstadt trafen. Mittlerweile sind als Studienorte noch die Musikhochschulen in Frankfurt, Mainz und Saarbrücken dazugekommen. Das Repertoire umfasst Jazz, Funk und Popsongs, auch eigene Kompositionen und Arrangements transkribierter Stücke. Der Eintritt ins Macondo, Strackgasse 14, ist frei. Tischreservierungen unter Tel. 06171-989300.

Nummernvergabe für Kinder-Basar

Oberursel (ow). Am Samstag, 16. März, von 10 bis 12 Uhr veranstaltet das Kinder- und Familienzentrum im Rosengärtchen (KiFaz), Hohemarkstraße 163, seinen Frühjahrsbasar „Alles rund ums Kind“. Es können gut erhaltene, nach Größen sortierte Kleidung, Spielsachen und Babyzubehör erworben werden. 15 Prozent der Einnahmen kommen den Kindern der Kindertagesstätte zugute. Schwangere erhalten bereits ab 9.30 Uhr Einlass. Die Eltern sorgen für selbstgebackenen Kuchen und Kaffee. Wer Kinderkleidung und Sachen verkaufen will, wird gebeten, am Donnerstag, 28. Februar, um 17 Uhr im KiFaz seine Nummer zu erwerben.

Snow 001-Party auf dem Feldberg

Hochtaunus (how). Nach der Verlegung am 27. Januar steht die Snow 001 auf dem Feldberg nun unmittelbar bevor. Die Wetterprognose für Sonntag, 24. Februar, ist gut und die Vorbereitungen sind im vollen Gange. In 870 Meter Höhe heizen von 10 bis 22 Uhr mehr als 15 DJs auf zwei Dancefloors mächtig ein. Der Mainfloor wird im Außenbereich komplett in Schnee gehüllt sein, der 2nd Floor befindet sich im idyllischen Felberghof. Damit alle Gäste sicher auf den Gipfel kommen, haben die Veranstalter einen Shuttle Service zwischen den ausgewiesenen Parkplätzen und der Party Area eingerichtet. Tickets gibt es online bei ADticket.de, bei den bekannten Vorverkaufsstellen sowie unter www.snow001.de für 12,50 Euro. An der Tageskasse kostet der Eintritt 17 Euro.

Kanzlei für Erbrecht
Markus Maibach
Fachanwalt und Spezialist für Erbrecht
Tel. 0 61 75/41 70 00
61381 Friedrichsdorf
Mühlstr. 6 (Zweigstelle)
www.erbrecht-maibach.de

APPEL STEUERKANZLEI

Als Duo aus Kanzleiinhaber und angestellter Steuerberaterin beraten wir seit 2010 Privatpersonen sowie kleine und mittelständische Unternehmen in allen Fragen des Steuerrechts.

Andreas Appel
Diplom Wirtschaftsjurist, Steuerberater

An der Bleiche 23
61440 Oberursel-Weißkirchen
Tel. 06171 – 28 44 997
andreas@appel-steuerberater.de
www.appel-steuerberater.de

Wer eine kompetente, individuelle und schnelle Beratung sucht, ist bei uns gut aufgehoben.

MATHEMATIK · ENGLISCH KUMON

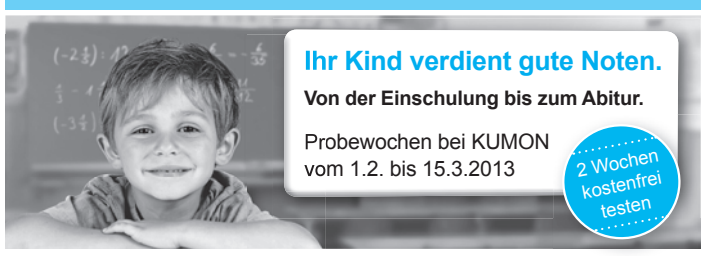

Ihr Kind verdient gute Noten.
Von der Einschulung bis zum Abitur.
Probewochen bei KUMON vom 1.2. bis 15.3.2013
2 Wochen kostenfrei testen
KUMON-Lerncenter Oberursel · Birgit Kindermann
Adenauer Allee 16 · Telefon: 0151 . 11 65 19 22 · WWW.KUMON.DE

Die Kita Vzf Weißkirchen, Mauerfeldstr. 51 in Oberursel, lädt zum Kleiderbasar am Sonntag, den 24.02.2013 von 14:00-17:00 Uhr ein. Verkauft werden Kinderkleidung und Spielsachen. Für das leibliche Wohl ist mit süßen und herzhaften Leckereien gesorgt. Einlass für Schwangere bereits ab 13:30 Uhr.

Dr. Olaf Hattenhauer & Valerie Flach
TIERÄRZTE
PARTNERSCHAFT

Gewerbegebiet An den Drei Hasen
Karl-Hermann-Flach-Str. 36
61440 Oberursel

Tel. 06171- 503 18 27
Fax 06171- 503 18 28
www.tierarzt-oberursel.de
mail@tierarzt-oberursel.de

Montag, Mittwoch, Freitag 8:00 - 18:00 Uhr
Dienstag, Donnerstag 8:00 - 19:00 Uhr
Samstag 9:00 - 12:00 Uhr

Zu faul und zu dumm?

Bad Homburg. Manchen Kindern fällt es scheinbar schwer, sich zu konzentrieren. Sie vermeiden das Lesen und verstehen das, was sie lesen, einfach nicht. Ihre Schrift ist nicht zu entzif fern und ihre Rechtschreibung eine einzige Katastrophe.

„Diese Kinder werden mitunter schnell abgestempelt, doch sind sie weder faul noch dumm“, sagt Jutta Schuster - Mayer, Leiterin des LOS in Bad Homburg und Hofheim. Ihnen fehlt einf ach die notwendige Sicherheit im Lesen und Schreiben. Doch rechtzeitig erkannt, kann viel getan werden, um ihnen zu helfen. Eltern können hierzu am **09.03.2013** die Lese- und Rechtschreibleistung ihres Kindes nach vorheriger Anmeldung kostenlos testen lassen.

Kinder nicht vorschnell abstempeln – Förderung hilft.

LOS Bad Homburg,
Tel. 06172 683570

LOS Hofheim,
Tel. 06192 901164

LOS Neu-Anspach,
Tel. 06081 9289808

www.LOS.de.

Möbelhaus STUCHLIK
mit Küchen- und Bettenstudio
Oberursel – Obere Hainstraße 3
Tel. 06171/52721

Keine Live-Musik

Oberursel (ow). Entgegen der Programmankündigung wird es am Freitag, 22. Februar , keine Livemusik in der Musikhalle Portstraße, Hohemarkstraße 18, geben. Das Café-Portstraße hat aber bis 24 Uhr geöffnet.

Mobile Sondermüllsammlung

Oberursel (ow). Die erste Sonderabfall-Kleinmengen-Sammlung des Jahres führt die Rhein-Main Abfall GmbH (RMA) in Zusammenarbeit mit der Stadt Oberursel vom 22. Februar bis zum 16. März durch.
Private Haushalte und Kleingewerbebetriebe können kostenfrei Schadstoffe, wie Altfette, Säuren, Laugen, Lacke, Pflanzenschutzmittel und Lösungsmittel beim Schadstoffmobil abgeben. Pro Sammeltag dürfen nicht mehr als 100 Kilo oder 100 Liter Sonderabfälle abgegeben werden.
Anlieferungen über 50 Kilo oder Liter sind telefonisch bei der RMA anzumelden. Die Behälter dürfen nicht mehr als 20 Liter Volumen haben, bei ätzenden Flüssigkeiten nicht mehr als zehn Liter. Sonderabfälle sollten nach Möglichkeit in der dicht verschlossenen Originalverpackung abgegeben werden. Ein Umfüllen am Fahrzeug ist nicht zulässig.
Sonderabfälle müssen direkt beim Personal des Sammelfahrzeuges abgegeben werden. Auf keinen Fall dürfen Abfälle anonym an den Sammelstellen abgestellt werden.
Das Sammelteam nimmt pro Tag mehrere Sammeltermine wahr, die auch Sortier- und Aufräumzeiten beinhalten. Kurz vor Ablauf der Sammelzeit und bei allzu großem Andrang besteht daher kein Anspruch auf Abnahme der Sonderabfälle. Das Sondermüllmobil ist am Freitag, 22. Februar, in der Herzbergstraße/Parkplatz Liebfrauenkirche von 10.15 bis 12 Uhr, in der Herzog-Adolf-Straße vor Haus Nr. 9-11, in der Zufahrt Königsteiner Straße von 12.30 bis 13.15 Uhr und in Stierstadt in der Eichenstraße, vor Haus 22 von 13.45 bis 15.15 Uhr.
Am Montag, 25. Februar, steht das Sondermüllmobil in Oberstedten im Bergweg, vor Haus 51 von 13.45 bis 15 Uhr und auf dem Parkplatz Alter Friedhof von 15.30 bis 16.45 Uhr. Des Weiteren findet man das Sondermüllmobil am Montag, 4. März, auf dem Parkplatz der Kirche St. Sebastian in Stierstadt von 16 bis 18 Uhr, und am Mittwoch, 6. März, auf dem Parkplatz Reithalle in Bommersheim von 17 bis 18.30 Uhr.
Außerdem ist es am Mittwoch, 13. März, Im Rosengärtchen Ecke Forsthausweg 12 von 9 bis 10 Uhr, an der Haltestelle Dornbachstraße, zwischen Main- und Dillstraße von 10.30 bis 12 Uhr, in der Marxstraße auf dem Parkplatz gegenüber des Roten Kreuzes von 12.30 bis 14 Uhr und am Ende Niederurseler Straße (Feld) in Weißkirchen von 14.30 bis 16 Uhr.
Am Samstag, 16. März, steht das Sondermüllmobil auf dem städtischen Recyclinghof (Bauhof), Oberurseler Straße 54, von 8 bis 12 Uhr.

Grüne Diskussion rund um die Kinderbetreuung

Oberursel (ow). Die Stadtverordnetenfraktion von Bündnis 90/Die Grünen lädt ein zu einer Informationsveranstaltung zum Thema „Problem Kinderbetreuung“ am Mittwoch, 27. Februar, um 20 Uhr im Foyer der Stadthalle. Die Fraktionen von CDU und FDP im hessischen Landtag planen derzeit, mit dem Kinderförderungsgesetz (Kifög) die Grundlagen für die Kinderbetreuung in Hessen grundlegend zu verändern. Wie wird sich dies auf die Kinderbetreuung in Oberursel auswirken? Und wie kann die Stadt auf die Bedürfnisse und Erwartungen von Kindern und Eltern eingehen? Dies wollen die Grünen diskutieren mit dem sozialpolitischen Sprecher der grünen Landtagsfraktion Marcus Bocklet und Erstem Stadtrat Christof Fink sowie dem Publikum.

Michael Pfaff (links) und Verkaufsleiter Andreas Pleßke vom Autohaus Bauer übergaben der Gewinnerin Maija Hansen ihren Gewinn von Germanys Next Topmodel. Foto:Bachfischer

Ein Corsa für Maija von „Germanys Next Topmodel“

Oberursel (ach). Einfach einen gemütlichen Abend mit schönen Kleidern und ein bisschen Schadenfreude über das, was sich Heidi Klum für ihre Topmodel-Kandidatinnen einfallen lässt, wollte sich Maija Hansen im Juni vorigen Jahres machen. Dass sie dabei ein Auto gewinnen würde, hätte sie sich nicht träumen lassen. Doch dann wurde die Gewinnfrage eingeblendet, aus Spaß rief die Oberurselerin, die als Lehrerassistentin an der Primary School der Frankfurt International School arbeitet, an, drückte die Wiederholtaste „und plötzlich kam ein Anruf zurück und eine Stimme erzählte mir, dass ich einen Opel Corsa gewonnen habe“, erzählt Hansen. Dieser Tage konnte sie ihn im Autohaus Bauer, An den Drei Hasen, abholen.
„Zuerst dachte ich, mich will jemand veräppeln“, so Hansen. Aber als nach einer Woche ein Brief eintraf, in dem dasselbe stand, wurde ihr bewusst, dass es doch wahr sein musste. Sie durfte sogar selbst die Ausstattung zusammenstellen „und sie hat dabei nichts ausgelassen“, stellt Gerd Spielmann, der Inhaber von Opel Bauer, fest. Die Gewinnerin, die bisher kein Auto hatte, aber nun schon die ersten Ausfahrten plant, gibt zu, dass sie sich von ihrem Schwiegersohn in spe beraten ließ. Herausgekommen ist ein schneeweißer Flitzer mit Glasdach, Navi, Standheizung, ausfahrbarem Fahrradträger und weiterer Sonderausstattung im Wert von 23 000 Euro.

Da die Übergabe solcher Preise immer im nächstgelegenen Autohaus stattfindet, hatte Opel Bauer das Vergnügen, Maija den Schlüssel zu übergeben. Gerd und Sonja Spielmann freuten sich umso mehr, als die Gewinnerin nur ein paar Häuser neben ihnen wohnt. „Sie ist bereits die dritte Gewinnerin, die wir empfangen dürfen“, verriet Spielmann. „Das Glück scheint die Oberurseler zu mögen.“

Stierstädter Läufer mit langem Atem

Hochtaunus (fk). Ein langer Atem und eine gehörige Portion Kondition waren gefragt, um den 14. Ultra-Marathon des RLT Rodgau über 50 Kilometer zu bestehen. Bestens gelang dies Florian Neunschwander (Team Stadtlauf Trier/1. M-20), der die Herausforderung als Gesamtsieger nach 3:08:47 std. vor Oleksandr Holovnytsky (SC Kovel/3:15:56 std.) bestanden hatte. Michael Heldmann (TV Stierstadt/218. Gesamtwertung) hatte die Strecke in 5:04:12 std. (44. Altersklasse M-45) hinter sich gebracht. Nicole Franzl vom Schnauftreff Oberursel hatte die zehn Runden à 5 km in 5:23:02 std. abgespult und lief als Siebte der Altersklasse W-35 über die Ziellinie. Der Bad Homburger Frank Zimmer (Skills 04 Frankfurt/M-45) nutzte die Veranstaltung im Rodgau als Trainingslauf, ehe er bei der 35-km-Marke aus dem Rennen ging. Gleiches trifft auch auf Viktor Maul (Schnauftreff Oberursel/M-45) zu. Monika Fischer (TSV Ober-Erlenbach/W-50) absolvierte in Dudenhofen bis zur 30-km-Marke einen längeren Konditionstest.

Informationsabend für Erstklässler-Eltern

Oberursel (ow). Für alle Kinder, die bis zum 1. Juli 2014 das sechste Lebensjahr vollendet haben (Geburtsjahr 2008), beginnt mit dem Schuljahr 2014/2015 die Schulpflicht. Kinder die nach dem Stichtag das sechste Lebensjahr vollenden, können auf Antrag der Eltern vorzeitig in die Schule aufgenommen werden, wenn sie über die für den Schulbesuch nötige Reife verfügen. Alle Eltern, deren Kinder im Sommer 2014 in eine erste Klasse der Grundschule Mitte aufgenommen werden sollen, sind zur Informationsveranstaltung am Dienstag, 5. März, um 20 Uhr in den Mehrzweckraum eingeladen. Im Anschluss an die Veranstaltung kann man sich in den ausgehängten Listen für einen Termin zur Schulanmeldung eintragen.

Mit breitem Wissen gewinnt Fritten-Toni das Hessenquiz

Oberursel (ach). Sascha Kammerer, besser bekannt als „Fritten-Toni“, hat beim Hessenquiz am Sonntag „an der 1000-Punkte-Grenze gekratzt“, wie Moderator Jörg Bombach bewundernd feststellte. Sascha ließ die gesamte Konkurrenz hinter sich und ging als strahlender Sieger aus der Sendung hervor. Gewonnen hat er eine Reise nach Thailand.
Mit 850 Punkten hat er seine schärfste Konkurrentin, Claudia aus Kassel, die es auf 750 Punkte brachte, auf den zweiten Platz verwiesen. In allen Wissensgebieten punktete der Fritten-Toni, der vor 15 Jahren aus dem Fünf-Sterne-Grand-Hotel Zermatterhof ausgestiegen ist, um in Oberursel seine Imbissbude – die zweitbeste in Deutschland, wie ihm 2009 in einem bundesweiten Test bestätigt wurde – zu eröffnen. Er wusste, dass die Neunkircher Höhe die höchste Érhebung des hessischen Odenwalds ist, dass Jakob Grimm sich in seinem Deutschen Wörterbuch für die Kleinschreibung stark gemacht hat, dass Prinzessin Mette-Marit zur Eröffnung der Edvard-Munk-Ausstellung vergangenes Jahr in die Schirn gekommen ist und dass Sebastian Vettel 2012 von Horst Seehofer als Stellvertreter des Bundespräsidenten im Berliner Schloss Bellevue das Silberne Lorbeerblatt verliehen bekommen hat. Auch als Sprachtalent erwies sich der Kandidat aus Orschel. Er wusste, dass der nordhessische „Huddich“ ein „Schlingel“ ist, dass man in Südhessen einen „Tolpatsch meint, wenn man „Krumbel“ sagt, und er erkannte ein Trampeltier an seinen Geräuschen. Nur mit der Braunfelser Mundart am Schluss war er überfordert. Was ein „Drückeberger“ sein sollte, interpretierte er als „Besenakrobat“. Sein Glück: Konkurrentin Claudia machte einen „Mäusefänger“ daraus. Beide gingen punktleer aus und Saschas Führung brachte ihm den Sieg.
Nur mit der Geografie ging es im Hessenquiz etwas ungenau zu. Allerdings braucht da nicht Sascha, sondern der HR Nachhilfe. Der steckte nämlich den „Fritten-Toni“ nach Frankfurt. Vielleicht hat Sascha verraten, dass sich die Frankfurter U-Bahn-Fahrer der U3 von seiner Currywurst ernähren.

Souverän und immer freundlich lächelnd steuerte Sascha Kammerer zielsicher den Sieg beim Hessenquiz an.

HORN HAUSGERÄTE
Über 300 Markengeräte auf Lager
Stand- u. Einbaugeräte bis zu 50% reduziert
Meisterkundendienst + Ersatzteile
Lieferung FREI HAUS, Einbau inclusive
Reparatur ALLER Marken
Ober-Eschbacher Straße 3, HG
Tel. 06172 – 6 81 67 17
Eschersheimer Landstr. 267, Ffm.
Tel. 069 – 93 99 41 67
Miele · BOSCH · SIEMENS · AEG · LIEBHERR
Neff · Jura · Nivona · KAI Shun · Kärcher

„China Spezial“ an der VHS

Oberursel (ow). Die Volksrepublik China ist ein wichtiger Handelspartner Deutschlands und entwickelt sich atemberaubend schnell von der Agrar- zur Industriegesellschaft. Immer mehr Deutsche haben geschäftlich oder privat mit dem „Reich der Mitte“ zu tun. Ein Kurs der Volkshochschule Hochtaunus am Samstag, 23. Februar, möchte Wichtiges zur chinesischen Kultur, Hintergrundinformationen zur Mentalität und Kommunikation in der Volksrepublik und ganz praktische Tipps für den Aufenthalt dort vermitteln. Ein kleiner Ausflug in die Besonderheiten der chinesischen Sprache ist inbegriffen. Das eintägige Seminar findet von 9 bis 17 Uhr im VHS-Seminarhaus Alte Post, Oberhöchstadter Straße 5, statt. Die Teilnahmegebühr beträgt 64 Euro. Die Diplom-Betriebswirtin und China-Kennerin Jeannette Werner leitet das Seminar. Weitere Informationen und Anmeldungen bei der VHS Hochtaunus, Füllerstraße 1, Tel. 06171-5848-0 oder im Internet unter www.vhs-hochtaunus.de.

Liwell
natürlich gesund leben
Reformhaus– & Bio-Markt
Gehen Sie auf Entdeckungsreise in unserer Welt für Gesundheit, Wellness, Schönheit und Genuss
Holzweg 14, 61440 Oberursel
Tel.: 06171-59695 + 06171-4311
Mo – Fr 9.00 – 19.00h, Sa 9.00 – 18.00h
www.liwell-leben.de

Lohnsteuerberatungsverbund e.V.
-Lohnsteuerhilfeverein-
In **Lohnsteuerfragen** beraten wir Mitglieder.
Tel. 0800/7234134 (gebührenfrei) Mo-Fr 8-18 Uhr,
außerhalb dieser Zeiten Tel. 06171/580426

Wiedereröffnung
am 18.2.2013 im Reisefieber
ab März jeden Monat ein Angebot des Monats mit 20% Rabatt
Reisefieber
»der bärenstarke Ausrüster«
Louisenstraße 123
61348 Bad Homburg
Mo – Fr 10 – 19 Uhr
Sa 10 – 18 Uhr
www.reisefieber-outdoor.de

WIEDERERÖFFNUNG in Bad Homburg
Die neue Frühjahr-/Sommer-Kollektion bringt so viel Neues mit sich, dass auch unser Store mit dem Erscheinen des neuen Katalogs größer, frischer und schöner wird.
DRAUSSEN ZU HAUSE
Louisenstraße 123 · 61346 Bad Homburg
Jack Wolfskin -STORE-

Bestzeiten für die Mädchen und der dritte Platz für die Jungen

Oberursel (ow). Der Schwimmclub Oberursel (SCO) startet mit zwei Teams beim Deutschen Mannschaftswettbewerb Schwimmen in Wiesbaden. Erstmals seit der Hallenbadschließung in Oberursel 2008 ging die Damenmannschaft des SCO wieder beim Deutschen Mannschaftswettbewerb Schwimmen (DMS) an den Start. Nach den Jahren der Abstinenz musste in der Bezirksliga Mitte neu begonnen werden. Cheftrainerin Marianne Abramowski stellte für den Wettkampf im Wiesbadener Schwimmbad „Kleinfeldchen“ eins der jüngsten Teams der Liga auf. Der Altersdurchschnitt betrug 14 Jahre. Mit höchstens drei Trainingseinheiten pro Woche, die zum Teil noch privat im öffentlichen Badebetrieb der umliegenden Schwimmbäder absolviert werden, war klar, dass die Oberurselerinnen nichts mit den Spitzenplätzen und dem Aufstieg in die Landesliga zu tun haben würden.
Das war aber auch nicht das Ziel der Mannschaft, denn schließlich sollte nur der Grundstein für die kommenden Jahre gelegt werden. Ein Aufstieg in die höhere Klasse kann nur erfolgen, wenn das Team mindestens im zweiten Jahr in der Bezirksliga startet. Trotzdem wuchsen Julia Nottrodt, Julia Löw, Johanna Förschler, Ina Steffen, Hannah Beckenbauer, Anna Katharina Löw, Smilla Sulzbach und Moa Sulzbach über sich hinaus und schwammen serienweise persönliche Bestzeiten. In der Endabrechnung erreichte man in Wiesbaden mit 8845 Punkten Platz 8 und in der hessischen Gesamtwertung der Bezirksligen Platz 30 von 43 Mannschaften.
Anders war die Ausgangssituation der Herrenmannschaft. Im letzten Jahr war sie aus der Landesliga in die Bezirksliga abgestiegen. Ein sofortiger Wiederaufstieg war völlig unrealistisch. Deshalb setzte Marianne Abramowski auf die bewährten Kräftevon Maximilian, Alexander und Constantin Hützler, ergänzte das Team mit Peter Kopietz und baute zudem den Nachwuchs mit Lovis Sulzbach, Ben Rose, Alexander Haas und Jona Buhrke noch ein. Angespornt durch die „Oldtimer“ zeigten die jungen Schwimmer hervorragende Leistungen und belegten in der Endabrechnung mit 12216 Punkten und knappem Rückstand auf den SCW Eschborn II und den Kelkheimer SC den nicht erwarteten dritten Platz. In der Hessischen Gesamtwertung kam der SCO auf Platz 11 von 38 teilnehmenden Mannschaften. Der Abstand zu den Aufstiegsplätzen war gar nicht so groß, sodass mit einer ähnlich konzentrierten Leistung im nächsten Jahr um den Aufstieg mitgeschwommen werden könnte.

Vier Autofahrer fielen auf

Oberursel (ow). Auf der Homburger Landstraße fand am Montagabend eine Verkehrskontrolle statt. Besonderes Augenmerk legten die Polizeibeamten auf die Fahrtüchtigkeit der Autofahrer und zwar speziell auf die Einnahme von Betäubungsmitteln und Drogen. Vier Autofahrer waren auffällig, wobei sich der Verdacht durch einen Vortest erhärtete. Bei ihnen wurden Blutentnahmen angeordnet und Ermittlungsverfahren eingeleitet.

Erzählkaffee zu St. Crutzen

Weißkirchen (ow). Am 15. und 16. Juni feiert die Gemeinde St. Crutzen das 50-jährige Bestehen ihrer Pfarrkirche. Zu diesem Anlass sind eine Chronik und eine Ausstellung mit Fotografien, Zeitungsartikeln, Urkunden und Messgewändern aus der Geschichte von 50 Jahren geplant. Um möglichst viel Material dafür zur Auswahl zu haben, lädt die Öffentlichkeitsgruppe der Pfarrei alle Weißkirchener zu einem Erzählkaffee ein. Ein Teil der dort vorgetragenen Geschichten soll gesammelt und aufgeschrieben werden, um sie in der Festschrift allen Lesern mitteilen zu können. Alle, die etwas zu erzählen haben, aber auch diejenigen, die den Geschichten nur zuhören möchten, sind für Dienstag, 26. Februar, um 15 Uhr in den Raum Bonifatius des Gemeindezentrums, Bischof-Brand-Straße, eingeladen. Nach einer Präsentation von alten Fotos und Dokumenten sollen die Erlebnisse mit und in der Kirche St. Crutzen bei einer Tasse Kaffee und Kuchen Gestalt annehmen.

Rock und Pop

Oberursel (ow). Rock und Pop mit der Mark Bennett Band gibt es am Donnerstag, 21. Februar, ab 20 Uhr im Alt-Oberurseler Brauhaus, Ackergasse 13. Der einzigartige Sound der Mark Bennett Band ist eine Fusion eigener Songs in der Tradition Irischer Singer-Songwriter und zeitgemäßem akustischen Folkpop und Rock. Die Lieder der Mark Bennett Band handeln von Liebe, Heimweh und der Reise durchs Leben. Ihre kraftvollen und modernen Beats werden durch die geschmackvollen Grooves der anderen Bandmitglieder zum Leben erweckt. Der Eintritt ist frei.

Schluss mit Chillen!
Engagieren Sie sich ehrenamtlich als SeniorPartner bei JUSTAment.
Einladung zur Infoveranstaltung
Donnerstag 28. Februar 19:00 Uhr
Rathaus Oberursel
Diakonie Verein für Internationale Jugendarbeit
Frankfurt am Main e.V.
Als SeniorPartner begleiten Sie Schüler in Oberursel, Bad Homburg und Königstein.
Tel. 06171 5082012
E-Mail: frankfurt@vij.de
www.vij-frankfurt.de
vij
Preisträger Deutscher Alterspreis 2012

Der GOLDMANN®
GOLDANKAUF
Sofort BARGELD für Ihr GOLD | SILBER
nicht schön, aber wertvoll
ZAHNGOLD auch mit Zähnen
NEU
BATTERIE WECHSEL ab 3,- €
ALTGOLD
ZAHNGOLD
BRUCHGOLD
SILBER
GOLDUHREN
MÜNZEN / BARREN
Experten bewerten ihren Schmuck direkt und vor Ort
Ferdinandstr. 24 · BAD HOMBURG · Inh. Maikel Eamin · Tel: 06172 / 944 55 17
Geschäftszeiten: MO-FR 10:00-17:00 Uhr, SA 10:00-14:00 Uhr

Akustik-Rock im Artcafé Macondo

Oberursel (ow). Am Freitag, 22. Februar, gibt es ab 20 Uhr Live Musik mit Tobias Wessel und Martin Hering-Pownall mit Akustik-Rock und Oldies. Der Eintritt ist frei. Der Berufsmusiker Wessel und der Englisch- und Musiklehrer Hering-Pownall fesseln nicht nur musikalisch, sondern auch mit ihrer humorigen Art. Mit beeindruckendem Stimmvolumen zelebriert Wessel den „Summertime blues“ und weiter geht es mit Johnny-Cash-Stücken und „Paint it black“ von den Stones. Mit Titeln von Neil Young, den Monkeys, Eric Clapton und Joe Cocker zieht das Duo das Publikum in seinen Bann.

Altstadtführung

Oberursel (ow). Am Samstag, 2. März, können Interessierte an einer Altstadtführung teilnehmen. Diese beginnt um 14 Uhr. Treffpunkt ist auf dem Marktplatz vor dem Vortaunusmuseum. Die Kosten betragen drei Euro pro Person.

Spaziergang durch die Altstadt

Oberursel (ow). Der Seniorentreff „Altes Hospital“, Hospitalstraße 9, lädt am Mittwoch, 6. März, ab 15 Uhr unter der Leitung von Marion Unger zum 3000-Schritte-Frühlingsspaziergang durch die Altstadt ein. Treffpunkt ist an der Christuskirche. Anschließend wird bei Kaffee und Kuchen im Seniorentreff gemütlich beisammen gesessen. Teilnehmen kann jeder, ob gut zu Fuß, mit Gehhilfe oder Rollator. Weitere Informationen gibt es im Seniorentreff unter Tel. 06171-585333 montags bis donnerstags von 14 bis17 Uhr und freitags von 9 bis13 Uhr.

Protestantischer Beitrag zur Musik des Barocks

Oberursel (ow). Die Christuskirchengemeinde lädt zum besonderen Abend unter dem Motto „Musik im Zeitalter des Barock - der protestantische Beitrag zu einer glanzvollen Epoche“ am Donnerstag, 28. Februar, um 20 Uhr in den Kirchsaal, Oberhöchstadter Straße 18, ein, der Eintritt ist frei. Die Barockzeit prägt noch heute das Musikleben in besonderer Weise. Händel, Bach, Telemann, Scarlatti, Schütz sind Namen, die dem Konzertpublikum vertraut sind. Gerade für die evangelische Kirchenmusik war diese Zeit eine Epoche, die große musikalische Werke hervorgebracht hat. Der Bensheimer Pfarrer Dr. Christoph Bergner wird in die Zeit des Barock einführen und am Klavier musikalische Beispiele erläutern. Dabei zeigt er auch, welchen besonderen Beitrag der Protestantismus zu dieser Epoche lieferte, der auch die nachfolgenden Jahrzehnte musikalisch prägen sollte. Bergner studierte Theologie, Musikwissenschaft und Philosophie. Begleitet wird er von Kantorin Gunilla Pfeiffer auf der Flöte.

VHS bereitet Läufer auf den Frankfurt-Marathon vor

Oberursel (ow). Ab Samstag, 9. März, beginnt die Volkshochschule (VHS) mit einer neuen Läufergruppe ihre Marathonvorbereitungen. Mitmachen können alle Läufer, die in der Lage sind, zehn Kilometer am Stück zu laufen. Ziel ist die erfolgreiche Teilnahme am Frankfurt-Marathon im Oktober.

Die VHS bereitet schon seit Jahren erfolgreich Marathonläufer vor. Dazu gibt es nicht nur ein gemeinsames Lauftraining in der Gruppe, sondern auch eine professionelle trainingswissenschaftliche und ernährungsphysiologische Beratung. Trainer Peter Blöcher ist erfahrener Marathonläufer und fünffacher Ironmanfinisher. Zudem ist er ausgebildeter Lehrer für Fitness, Gesundheit und Sportrehabilitation. Für seine angehenden Marathonläufer stellt er wöchentliche Trainingspläne auf und steht mit jedem einzelnen seiner Läufer jederzeit über E-Mail-Service und telefonische Hotline zur persönlichen Betreuung zur Verfügung. Zum Training gehört auch spezielles Teambildungswochenende Mitte April.

Voraussetzung für die Teilnahme ist die Vorlage einer ärztlichen Unbedenklichkeitsbescheinigung sowie die Anmeldung auf einem speziellen Formular. Anmeldeschluss ist der 1. März. Weitere Informationen gibt es bei VHS-Leiter Carsten Koehnen unter Tel. 06171-584821 oder info@vhs-hochtaunus.de.

Bürgersprechtag des Versorgungsamtes

Oberursel (ow). Das Versorgungsamt Frankfurt führt am Donnerstag, 7. März, von 14 bis 17.30 Uhr im Rathaus (Gebäude B, 1. Stock, Zimmer 151) einen Bürgersprechtag durch. Die Serviceleistungen des Amtes umfassen die Beratung und Hilfen zu folgenden Rechtsgebieten: Bundeserziehungsgeldgesetz, Schwerbehindertengesetz, soziales Entschädigungsrecht, Bundesversorgungsgesetz und Soldatenversorgungsgesetz. Um kompetent beraten zu können, wird um vorherige Terminabsprache unter Tel. 069-1567233 (Frischkorn), Fax 069-1567234, gebeten.

„Schaa & Schambes“ sind im Aumühlenhof der Aumühlenresidenz zu Hause.

Schaa: Seit Woche schon beim Frühstück liest mer in de Zeitung Storys ibber „Pferdefleisch im Tiefkühlregal“.

Schambes: Bei dene Nachrischde wärs net verwunderlisch, wann mer jetzt aach noch „Hufnäschel“ in de Pferdelasagne als Stabilisatorn entdecke det.

Schaa: Also isch werd dess Gefühl net los, dass heut bei allem was uff de Teller kimmt de Wurm drinn iss.

Schambes: En Wurm ging ja noch, abber Pferde sind doch so groß, die basse uff kaan Teller.

Schaa: Siehste, deshalb dreht mer die Pferde dursch de Wolf, bis Rindfleisch draus wird, unn mäschd „Lasagne al Forno“ draus.

Schambes: Wenn dann der Schwindel rauskimmt, sind die Verbraucherschützer total dursch de Wind unn mir völlisch ahnungslos.

Schaa: Unn während mir dauernd Sprüsch wie „Geiz iss geil“ hörn, zieht mer uns im Supermarkt es Fell ibber die Ohrn.

Schambes: Dess war schon bei jedem Skandal so unn wiederholt sisch jetzt bei de preiswerte „Lasagne Cheval“ vom Discounter ums Eck – gelle. WW

Im Vorbeifahren zwei Autos gestreift

Oberursel (ow). Ein 20-jähriger Autofahrer streifte Sonntagfrüh um 3.11 Uhr in der Altkönigstraße im Vorbeifahren zwei geparkte Autos. Er fuhr weiter, ohne sich um den entstandenen Schaden zu kümmern. Eine herbeigerufene Streife der Polizei konnte den Pkw wenige Zeit später ausmachen und den verantwortlichen Fahrzeugführer ermitteln. Er wurde in seiner Wohnung angetroffen. Der 20-Jährige wurde zu einer Blutentnahme auf die Polizeiwache gebracht. Der Führerschein des Fahrers wurde einbehalten. An den Pkws entstand ein Schaden in geschätzter Höhe von 5200 Euro. Verletzt wurde niemand.

„Bläser-Serenade“ der Musikschule

Bommersheim (ow). Die Musikschule Oberursel veranstaltet am Sonntag, 24. Februar, um 17 Uhr in der Kreuzkirche, Goldackerweg, ein Konzert der Bläser Fachbereiche. Unter dem Titel „Bläser-Serenade“ treffen sich Holzbläser und Blechbläser zum gemeinsamen Musizieren. Es erklingen Solowerke und Kammermusik in verschiedenen Besetzungen. Klassik trifft auf Romantik und Klezmer. Werke von Händel, Bach, James Rae und John Williams sind im Programm enthalten. Der Eintritt beträgt vier Euro, ermäßigt zwei Euro: die Familienkarte kostet neun Euro.

– Anzeige –

Das Bommersheimer Kinderprinzenpaar
Leoni I. und Pascal I.
dankt allen Sponsoren für die Unterstützung ihrer Kampagne und der Jugendarbeit des Bommersheimer Carneval Vereins.

Top Leistungen für Ihr EVENT
• Getränke & Catering
• Verleih von PA-(Musik) und Lichttechnik
• Verleih von Bühnen und Bühnentechnik
• Fest- und Partyzeltverleih
DB 96 Eventmanagement · Dornbachstr. 45 · 61440 Oberursel (Ts.)
Kontakt: 0173 - 65 36 170
Kompetent - Flexibel - Zuverlässig

Konrad Schüller · KS top dress · Hauptstraße 9 · 63849 Leidersbach · www.ks-topdress.de
BRAUT - DAMEN - KOMMUNION - MODE

MT WERBUNG Schließmann Werbetechnik
Digitaldruck • Schilder • KFZ-Beschriftungen
Spannbänder • Aufkleber • und mehr...
61440 Oberursel • In der Au 6 b
Tel. 0 61 71 - 5 16 86 • www.mtwerbung.de

btu beraterpartner gruppe
steuerberatung
wirtschaftsprüfung
rechtsberatung

SONNENSTUDIO No.1
www.BESTE-SONNE.de

CITY BIKE & FUN
www.citybikefun.de

Thomas Cook

Süwag Gruppe

DAY TON

AUTOHAUS koch
... immer für Sie da!

MÖVENPICK
Hotel Frankfurt | Oberursel

Zwei starke Teams
Armin Lepper
Tel.: 06171-28 70 67
Fax: 06171-28 70 957
Oberurseler Straße 66
Garten • Landschaftsbau
Winterdienst und Gehwegreinigung
Containerdienst • Maschinenverleih
ENGEL Bauunternehmen
Tel.: 06171-912 86 71
Fax: 06171-912 87 69

Taunus Sparkasse

TU Taunus
www.tue-taunus.de

Wir backen seit Generationen
Bäckerei Müller
Qualität aus Tradition

mootz Versicherungsmakler

SBS Speditions-GmbH

Das Fotostudio
Oberursel Eschborn

ROLAND SCHUBNELL

Wir danken:

- Mootz & Partner GmbH, Versicherungsmakler, Lohmühlenweg 29, 63571 Gelnhausen
- Bäckerei Müller GmbH, Burgstraße 24, 61440 Oberursel
- btu beraterpartner GmbH, Feldbergstraße 27-29, 61440 Oberursel
- Sonnenstudio No. 1, Zeilweg 8, 61440 Oberursel
- SBS-Speditions GmbH, Schützenstraße 3a, 65795 Hattersheim
- Technische Überwachung Taunus, Hans-Mess-Str. 2a, 61440 Oberursel
- ZDRALEK GmbH, Langestr. 35, 61440 Oberursel
- City Bike & Fun, JETZT Holzweg 15, 61440 Oberursel
- TC Touristik GmbH, Thomas Cook Platz 1, 61440 Oberursel
- Taunus Sparkasse, Ludwig-Erhard-Anlage 6 + 7, 61352 Bad Homburg v. d. Höhe
- Süwag Energie AG, Schützenbleiche 9-11, 65929 Frankfurt am Main
- Autohaus Koch, An den drei Hasen 3, 61440 Oberursel
- MT Werbung, In der Au 6 B, 61440 Oberursel
- DB 96 Eventmanagement, Dornbachstraße 45, 61440 Oberursel
- DAYTON PROGRESS GmbH, Adenaueralle 2, 61440 Oberursel
- Mövenpick Frankfurt/Oberursel, Zimmersmühlenweg 35, 61440 Oberursel
- Schubnell, Stierstadter Straße 16, 61440 Oberursel
- Armin Lepper, Oberurseler Str. 66, 61440 Oberursel
- GCO Skyline e.V. Oberursel, Kleiststraße 22, 61440 Oberursel
- KS - Top Dress, Hauptstraße 9, 63849 Leidersbach
- Weinbau Klein, Burgstraße 5, 61440 Oberursel
- Das Fotostudio, Kumeliusstraße 9a, 61440 Oberursel
- Friseur 2 in 1, Holzweg-Passage 10, 61440 Oberursel

Neues von
TOD'S
und
HOGAN
EW • Moden
Elfi Wagner-Spitzenberg
IN KRONBERG – UNVERWECHSELBAR!

Auf dem Rathausplatz wurde im Rahmen der weltweiten Aktion „One Billion Rising“ getrommelt, getanzt und gesungen. *Foto: Bachfischer*

Trommeln, Tröten, Transparente gegen Gewalt an Frauen

Oberursel (ach). Zuerst sah es gar nicht danach aus, als fiele die weltweite Aktion gegen Gewalt an Frauen unter dem Titel „One Billion Rising“ in Oberursel auf fruchtbaren Boden, doch dann wurden es doch noch etwa 50 Frauen und ein paar mutige Männer, die sich am Rathausplatz mit Trommeln, Tröten und Transparenten tanzend, singend und spielend zum fröhlichen, unüberhörbaren Protest zusammenfanden.

„Gegen Gewalt an Frauen kämpfen wir heut weltweit. Wir gehen auf die Straße, Millionen sind dazu bereit“, sangen die Frauen auf die Melodie von „Tom Dooley“, als sie sich auf dem Epinay-Platz sammelten, um rund um die Pyramide und dann zum Rathausplatz zu ziehen. Dort sollten die Trommler der Percussiongruppe „ImPuls“ schon warten, aber die Eiseskälte hatte sie ins Rathaus getrieben. Doch als der kleine, aber engagierte Demonstrationszug erschien, legten die Musiker sofort los, um mit eingängigen Tanzrhythmen sich selbst und den Frauen ordentlich einzuheizen.

„Wir hätten uns schon etwas mehr erwartet, aber angesichts des kalten Wetters und des Nachmittagstermins an einem Donnerstag sind wir ganz zufrieden“, sagte Frauenbeauftragte Gabriela Wölki, die zu der Aktion aufgerufen hatte. Der Verein „Frauen hefen Frauen“ war erwartungsgemäß sehr stark vertreten, ebenso das Unternehmerinnen-Netzwerk, engagierte Bürgerinnen aber auch Bürger, wie der erste Bürger der Stadt, Stadtverordnetenvorsteher Dr. Christoph Müllerleile, der zusammen mit Stadtkämmerer Thorsten Schorr aus dem Rathaus kam, um das Anliegen der Frauen zu unterstützen.

Weltweit haben Aktionen zu „One Billion Rising“ angeblich in 199 Ländern stattgefunden. In knapp 200 deutschen Städten sollen Menschen auf die Straße gegangen sein. In Oberursel wurde das Event auf Video festgehalten.

Hammerpreis für Schnellentschlossene.

Jetzt zugreifen, nur gültig bis 23.02.2013.

take up! 1.0,
44 kW (60 PS), 5-Gang

Kraftstoffverbrauch, l/100 km innerorts 5,6/außerorts 3,9/kombiniert 4,5/CO_2-Emissionen, g/km: kombiniert 105.

Ausstattung: Außenlackierung: uni, cool & sound, Klimaanlage, Radio „RCD 215“ mit MP3-Wiedergabefunktion inkl. CD-Player und Multimediabuchse AUX-IN, Einstiegshilfe „Easy Entry“, Elektronisches Stabilisierungsprogramm inkl. Berganfahrassistent, Tagesfahrlichtschaltung u. v. m.

Hauspreis: 9.450,– €
inkl. Selbstabholung in der Autostadt Wolfsburg

Polo Trendline 1.2,
44 kW (60 PS), 5-Gang

Kraftstoffverbrauch, l/100 km innerorts 7,3/außerorts 4,5/kombiniert 5,5/CO_2-Emissionen, g/km: kombiniert 128.

Ausstattung: Außenlackierung: uni, cool & sound mit Klimaanlage, Radio „RCD 210“ mit zweifarbigem Display, MP3-Wiedergabefunktion und CD-Player, Elektronisches Stabilisierungsprogramm inkl. ABS mit Bremsassistent, Berganfahrassistent, Zentralverriegelung u. v. m.

Hauspreis: 11.550,– €
inkl. Selbstabholung in der Autostadt Wolfsburg

1.000,– € für „Junge Fahrer“.[1]

[1] Im Rahmen des „Junge Fahrer“ Programms erhältst du 1.000,– € beim Kauf eines neuen Volkswagen. Am „Junge Fahrer“ Programm können „begleitete Fahrer ab 17“ und alle Führerschein-Neulinge, die noch nicht länger als 24 Monate im Besitz ihres Führerscheins der Klasse B sind, teilnehmen. Näheres zu den Teilnahmebedingungen erfährst du bei uns oder unter www.volkswagen.de/jungefahrer. Abbildungen zeigen Sonderausstattungen gegen Mehrpreis.

Das Auto.

Ihr Volkswagen Partner
Auto Bach GmbH
Urseler Straße 61, 61348 Bad Homburg, Tel. 061 72 / 30 87-0
www.autobach.de, facebook.com/autobach

Peter Brillisauer als Vertreter der Bruderhilfe übergab im Beisein der Einrichtungsleiterin Carmen Goldbach und des Einrichtungsbeirats, der Vertretung aller Bewohner des Hauses, die Spende an die Clown Doktoren.

Mit dem Spendengeld werden die Clown Doktoren engagiert

Oberursel (ow). Das Haus am Urselbach, eine Einrichtung der Inneren Mission Frankfurt am Main für pflegebedürftige Senioren, konnte von der Versicherungsgesellschaft „Bruderhilfe“ eine Spende von 500 Euro entgegennehmen. Carmen Goldbach, die Leiterin des Pflegeheims, wird diesen Betrag für das weitere Engagement der Clown Doktoren nutzen. Die Clown Doktoren besuchen seit September 2012 die Bewohner im Haus am Urselbach.

Da die Arbeit der Clown Doktoren im Haus am Urselbach für die Zukunft nur durch Spenden möglich ist, wünscht sich die Leiterin, dass das Beispiel der Versicherungsgesellschaft Schule macht und Firmen oder Vereinigungen den Clown Doktoren für diesen guten Zweck Spenden zukommen lassen. „Wenn die Clown Doktoren da sind, wird gelacht, gejuchzt und erzählt. Es kommt Leichtigkeit in den Alltag der Senioren. Gerade der spontane Kontakt tut den Menschen gut, besonders den demenziell Erkrankten”, erzählt Goldbach.

„Es wäre sehr bedauerlich, wenn diese hilfreiche Unterstützung nicht mehr möglich wäre.” Wer spenden oder sich erst einmal dazu informieren möchte, kann sich gerne direkt an Carmen Goldbach wenden, Tel. 06171-913331.

– Anzeige –

Starten Sie jetzt – Opti Mum Training Oberursel mit erweiterten Öffnungszeiten

Fangen Sie an, gezielt etwas für sich zu tun

Haben Sie auch immer öfter das Gefühl, mehr für Ihre Fitness und Ihr allgemeines körperliches Wohlbefinden tun zu müssen? Sendet Ihr Körper manchmal deutliche Signale, dass er etwas mehr Aufmerksamkeit verdient hätte? – Allgemeine Schwächegefühle oder konkrete Indikationen wie Rückenschmerzen sind meist ein klares Zeichen für eine vernachlässigte Fitness und fehlende Kraftreserven.

Bedingt durch steigende Herausforderungen im beruflichen Alltag und Belastungen in der Familie kommt das Training des Körpers oft zu kurz. Man findet einfach nicht die Zeit, um regelmäßig Ausdauer und Kraft zu trainieren. Nicht selten mangelt es aber auch an den geeigneten Trainingsmöglichkeiten – oder an der nötigen Disziplin. Dabei ist es gar nicht so schwer, den inneren Schweinehund zu überwinden.

Machen Sie jetzt den ersten Schritt für ein gesünderes Leben:

- Lernen Sie, Ihre Zeit effizient zu nutzen und konsequent Kraft und Ausdauer zu trainieren.
- Erleben Sie, wie Sie auch abends oder in den Wintermonaten gezielt in Bewegung bleiben können.
- Spüren Sie, wie Ihr Körper bereits nach wenigen Wochen an Leistungsfähigkeit gewinnt.
- Individuelle Trainingsplanung und -kontrolle für alle Bedürfnisse und Altersgruppen.
- Hochqualifizierte Instruktoren und modernste Geräteausstattung mit exakter Belastungsdosierung.
- Großzügige und ruhige Trainingsatmosphäre, keine Wartezeiten an einzelnen Trainings-Stationen und gepflegte Hygiene-Bereiche.

Wir freuen uns auf Ihren Besuch!

Unsere neuen Öffnungszeiten:
Mo.-Fr. 7.00 – 22.00Uhr
Sa.& So. 9.00 – 17.00Uhr

Opti Mum Training Oberursel
Tabaksmühlenweg 26
61440 Oberursel
Tel. 0 61 71-70 88 75
www.opti-mum.de

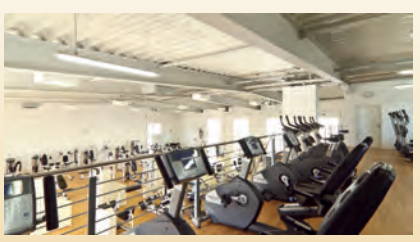

Opti Mum® Training GmbH

Gerd Rother sowie Gerd und Elke Wegner konnten der Ersten Stadträtin Claudia Wittek (v.l.) die Spendensumme von 221,83 Euro für die Brandopfer übergeben.

Steinbacher Narren konnten durch das Weiterfeiern helfen

Steinbach (ow). „Die wichtigste Aufgabe des Karnevals ist es, Fröhlichkeit zu verbreiten, den Menschen Hoffnung und Mut zu geben und die schweren Stunden vergessen zu lassen“, sind sich Sitzungspräsident Gerd Rother, Vorsitzender Gerd Wegner und Schatzmeisterin Eke Wegner vom SCC einig. Mit dieser Feststellung reagieren die Führungskräfte der Steinbacher Karnevalisten auf Bedenken, die ihnen entgegengehalten werden, weil sie trotz der verheerenden Brandkatastrophe, die den Steinbachern das Bürgerhaus und mehreren Bewohnern des benachbarten Hauses die Wohnung genommen hat, entschieden haben, bis zum Ende der Kampagne Karneval zu feiern, Umzüge zu laufen und ein Männerballettturnier zu veranstalten.

„Ein Verzicht der Steinbacher Karnevalsvereine auf die Teilnahme an den Umzügen in Eschborn, Oberursel und Oberhöchstadt sowie auf das Männerballettturnier und den Karneval hätte nichts an der katastrophalen Situation in Steinbach geändert“, so teilen die SCC-Leute mit. Gerade indem sie weiter gefeiert hätten, hätten die Karnevalsgesellschaften Chancen genutzt, um zu helfen: Sie konnten andere Vereine in Gesprächen für die Situation sensibilisieren und die Besucher von Veranstaltungen und Umzügen um Spenden bitten gemäß dem Motto „Wer feiern kann, kann auch spenden.“ „Wir haben an die gedacht, die alles verloren haben“, so Wegner. „Im Karneval gibt es die einmalige Chance, ein großes Publikum zu erreichen.“ So konnte beim Männerballettturnier, für das der Oberurseler Karnevalsverein spontan sein Vereinshaus zur Verfügung gestellt hat, eine Spendenbox aufgestellt werden.

221,83 Euro waren am Schluss drin. Das Geld hat der SCC an die Erste Stadträtin Claudia Wittek übergeben. Eine weitere Spendenaktion erfolgte über den grünen „Spenden-Elefanten“ in der Bommersheimer Scheuer, die im Anschluss an den Oberurseler Taunus-Karnevalsumzug stark frequentiert war. Dieser Erlös ging direkt an die Bürgerstiftung „Bürger helfen Bürger“. Außerdem hat der SCC die Verteilung der Möbel für die provisorischen Wohnungen der betroffenen Familien unterstützt.

Das Lupe-Team sucht zusammen mit den Workshop-Teilnehmern am 23. Februar nach den besten Lösungen zur Gestaltung einer Jugendfläche.

Kreativer Workshop zur Gestaltung einer Jugendfläche

Oberursel (ow). Auf dem bisherigen Bolzplatz im Eschbachweg und einem direkt angrenzenden Areal soll eine attraktive Freizeitfläche für Jugendliche im Oberurseler Norden entstehen. Am Samstag, 23. Februar, von 11 bis 17 Uhr sind alle Jugendlichen im Alter von zwölf bis 17 Jahren zu einem ersten Planungsworkshop eingeladen. Ein erfahrenes Team aus Pädagogen und Planern will dabei erfahren, wie sie sich eine Wohlfühl-Freizeitfläche vorstellen. Auch Erwachsene, die sich für das Vorhaben interessieren, sind willkommen.

Die Anregung zur Gestaltung der neuen Jugendfläche ging vom Team des Projekts „Oberursel unter der Lupe“ aus. Es besteht aus Mitarbeitern der Mobilen Jugendarbeit, des Jugendclubs Camp King, des Kinderhauses, der Stadtentwicklung und des Jugendbüros. Die Zusammenkunft findet in einem beheizten Zelt am Wendehammer Eschbachweg statt. Es ist mit Sitzmöglichkeiten und Arbeitsmaterialien ausgestattet. An verschiedenen Stationen werden die Jugendlichen Gelegenheit haben, unter Anleitung gemeinsam Ideen zu entwickeln. Jede Meinung wird Gehör finden, egal ob es sich um sportliche Aspekte oder um Möglichkeiten zum Faulenzen handelt. In einem zweiten Schritt werden aus den vielen Vorstellungen die Gemeinsamkeiten, die die Bedürfnisse sowohl von Mädchen als auch von Jungen widerspiegeln, erarbeitet. Für die Verpflegung der Teilnehmer ist gesorgt. Sollte das Wetter überhaupt nicht mitspielen, gibt es Räume in der Nähe, die genutzt werden könnten. Der Treffpunkt ist auf jeden Fall am Wendehammer im Eschbachweg. Die Beteiligung an allen Stationen wird etwa eine Stunde in Anspruch nehmen.

Ganz klar: Kein Kassenwart, keine Kreis-Wettkämpfe!

Hochtaunus (fk). Der Kreis-Leichtathletik-Tag in Bad Homburg endete nach den Vorstandswahlen mit einer klaren Ansage. Nachdem die bisherige 1. Vorsitzende Gabi Kriwenko (LC Steinbach) einstimmig in ihrem Amt bestätigt wurde, redete sie Tacheles. „Da sich ja aus dem Kreis der hier anwesenden Leichtathletik-Freunde kein Kandidat für den vakanten Posten des Kassenwartes gefunden hat, müssen wir nun andere Wege beschreiten. Wir setzen allen Vereinen bis zu den Kreis-Hallenmeisterschaften am 24. Februar eine Frist, einen Kandidaten zu suchen. Falls dies nicht zum Erfolg führt, wird die Hallen-Meisterschaft der letzte Wettkampf sein, den der Leichtathletikkreis in dieser Saison durchführt. Wie bereits vorab intern besprochen, wird dann der Vorstand geschlossen zurücktreten und es werden im Hochtaunuskreis in diesem Jahr keine Leichtathletik-Veranstaltungen und Meisterschaften durchgeführt werden", so Kriwenko in ihrer Rede.

Kurz vor den turnusmäßig anstehenden Wahlen wurde die Sitzung sogar für 15 Minuten unterbrochen, um den rund 50 Gästen im Sportzentrum der HTG Bad Homburg die Möglichkeit zu geben, sich zu besprechen. Jedoch ohne Erfolg. Die Wahlen, die Amtsperiode im A-Kreis Hochtaunus dauert immer zwei Jahre, erbrachten dann folgendes Resultat: 1. Vorsitzende Gabi Kriwenko (LC Steinbach), 2. Vorsitzende Dagmar Fuhrmann (Usinger TSG), Wettkampfwart Wolfgang Kleemann (TV Oberstedten), Sportwart Klaus Frömel (TSG Wehrheim), Jugend- und Schülerwart Florian Rau (HTG Bad Homburg), Kampfrichterwartin Luise Pfeiffer (TSG Wehrheim), Statistiker Bruno Gold (LC Steinbach), Schriftführer Kai Kaufmann (TSG Wehrheim), Kampfrichter-Lehrwart Jürgen Burk (SGK Bad Homburg) sowie Pressewart Jens Priedemuth (RFC Oberstedten). Der Vorstand dankte der scheidenden Kassenwartin Birgit Schüler (SG Anspach) für ihren jahrelangen Einsatz. Als Beisitzer legten Peter Kappes (SG Anspach) und auch Annette Fröhlich (TSG Wehrheim) ihre Ämter nieder, wobei hier jedoch durch Stefan Dietrich (SGK) Ersatz gefunden werden konnte.

Bei der Präsentation und Ehrung der „Sportler des Jahres 2012“ konnten neun Athleten aus diversen Altersklassen mit schönen Urkunden und Gutscheinen zum Einkauf in einem Sportfachgeschäft bedacht werden. Bei den Männern ging der Titel an Christian Spaich (TSG Oberursel), währen die Frauen-Klasse mangels Masse ungeehrt blieb. Die übrigen Geehrten waren: Dagmar Fuhrmann (Usinger TSG/Seniorinnen), Dr. Ernst Zuber (TSG Oberursel/Senioren), Anna-Lisa Hawlitschek (Usinger TSG/weibliche Jugend A), Maximilian Strehl (TSG Wehrheim/männliche Jugend A), Pauline Zimny (SG Anspach/weibliche Jugend B), Gordon Porsch (SG Anspach/männliche Jugend B), Malte Jentzen (TSG Wehrheim/Schüler) sowie Annika Lena Lietz (SG Anspach/Schülerinnen).

In ihrem letzten Kassenbericht musste Birgit Schüler berichten, dass das letzte Jahr mit einem Minus von rund 2200 Euro endete. Hauptgrund für dieses Debüt war jedoch die Tätigung von diversen Investitionen, von denen zwei neue Windmesser fast den kompletten Betrag ausmachten. Unter dem Strich ist das Konto des LA-Kreises jedoch mit knapp 5000 Euro gut im Plus, da in den letzten Jahren sehr vorausschauend gewirtschaftet wurde und auch einige Rückstellungen gebildet werden konnten.

Sportwart Klaus Frömel konnte bei seinem Rückblick von gut abgewickelten Veranstaltungen berichten. „Neben den eigenen Wettkämpfen auf Kreisebene wurden auf der Bad Homburger Sportanlage Nord-West mit den Regional-Meisterschaften in den Blockwettkämpfen und den hessischen Einzel-Meisterschaften der Jugend A/B gleich zwei Großveranstaltungen mit Bravour bewältigt, wobei hier ein großes Lob an die tolle Unterstützung durch die Stadt Bad Homburg geht. Auch die wieder eingeführten Kreis-Meisterschaften im Stabhochsprung wurden bestens angenommen und lockten zudem Starter aus diversen Nachbarkreisen in die Kurstadt“, so Frömel.

Kampfrichterwartin Luise Pfeiffer und Lehrwart Jürgen Burk vermeldeten, dass man mit 37 lizensierten Kampfrichtern, darunter 17 Kampfrichter-Helfern, einen soliden Stamm zur Abwicklung der Veranstaltungen habe. Trotzdem könnten es noch ein paar Personen mehr sein. Vom hessischen Verband gibt es eine eine Vorgabe, alle zwei Jahre eine Fortbildung zu absolvieren, damit man nicht seine Lizenz verliert und in den „Helfer-Status“ zurückgestuft wird. Das Interesse an Weiterbildung im Kreis ist auf jeden Fall da, so dass es am 23./24. März in Wehrheim wieder einen Grundlehrgang geben wird.

St. Georg erwartet Reiter zum Mannschaftswettkampf

Bommersheim (ow). Am Samstag, 2., und Sonntag, 3. März, findet auf der Anlage des Reit- und Fahrvereins St. Georg in Bommersheim der 27. Kombinierte Mannschaftswettkampf Hessen-Nassau statt. Für den Wettkampf haben 35 Vereine gemeldet, was gegenüber dem vorigen Jahr eine Steigerung von sechs Mannschaften bedeutet. Auch bei den Einlaufprüfungen für Springen und Dressur, gab es eine Rekordzahl vom Turnierbüro Beyer zu vermelden. Waren es im letzten Jahr 134 Nennungen, so sind es nach der neuesten Meldung 254, worüber sich die 1. Vorsitzende des Vereins, Christine Fischer, sehr freut.

Die RSG Fasanenhof geht als Titelverteidiger an den Start. Die Mannschaft aus Stierstadt möchte unter Beweis stellen, dass der zweite Platz 2012 kein Glückstreffer war. Für die Mannschaft aus Bommersheim wird nach der letztjährigen Platzierung der Druck auf die Mannschaft größer. Unter der Leitung von Christiane Kurze trainiert die Dressurmannschaft schon seit einigen Wochen für den Kombinierten Mannschaftwettkampf.

Die Einlaufprüfungen beginnen am Samstag um 8.30 Uhr mit der Dressurprüfung der Klasse A*. Um 12.45 Uhr geht es mit einem Stilspringwettbewerb weiter. Es folgt um 14 Uhr die Springprüfung der Klasse A* und um 18 Uhr die Springprüfung der Klasse L. Am Sonntag treten die Mannschaften zum Kombinierten Mannschaftwettkampf an. Um 8 Uhr müssen zuerst die Dressurreiter ran, bevor die Springreiter um 13.30 Uhr in das Geschehen eingreifen. Gegen 16.30 Uhr erfolgt die Siegerehrung. Der Eintritt zu dem Turnier ist frei.

Mathe-Olympioniken des Gymnasiums

Oberursel (ow). Am 22. und 23. Februar findet die Landesrunde Mathematik Olympiade in Darmstadt statt. Vier Schüler des Gymnasiums Oberursel haben diese dritte Runde des Wettbewerbs erreicht: Agnes Valenti, Heiko und Markus Kötzsche sowie Fabian Liepach. Das Ziel der Mathe-Asse ist die Bundes-Olympiade. Heiko Kötzsche hat bereits gute Erfahrungen mit der Bundesrunde gemacht; im letzten Jahr konnte er den zweiten Platz erringen, zuvor war er Dritter geworden. Nun ist auch sein Bruder Markus mit von der Partie.

Die erste Runde in diesem bundesweiten Mathematikwettbewerb war ein Hausaufgabenwettbewerb; die zweite Runde bestand aus einer vierstündige Klausur am Gymnasium Oberursel. Die dritte Runde, der Landeswettbewerb in Darmstadt findet an zwei Tagen statt. Die Schüler der Jahrgangsstufen 6 bis Q4 schreiben dort an jedem Tag eine Klausur. Außerdem finden vor Ort Workshops und Vorlesungen für die Teilnehmer statt.

Die Mathe-Olympioniken des Gymnasiums: Markus Kötzsche, Agnes Valenti, Fabian Liepach, Heiko Kötzsche (v.l.).

Mit den Sternen durch die Woche

23. Februar bis 1. März 2013

Widder 21.3.–20.4.
Eine Angelegenheit wird sich negativ entwickeln, wenn Sie unbedachte Schritte unternehmen. Geben Sie keinerlei vorschnelle Zusagen und Versprechungen.

Stier 21.4.–20.5.
Nehmen Sie Ihren Kritiker ernst: Manchmal hat ein anderer einen viel besseren Überblick über die verworrene Lage der Dinge als jemand, der direkt daran beteiligt ist.

Zwillinge 21.5.–21.6.
Ein Vorschlag trifft auf wenig Gegenliebe bei Ihnen. Seien Sie nicht so zugeknöpft. Die Familie braucht auch mal wieder mehr Aufmerksamkeit, wenn Sie sich nicht entfremden wollen.

Krebs 22.6.–22.7.
Dass Sie gerne in den Tag hineinleben wollen, kann jeder verstehen. Aber das ist jetzt wirklich nachteilhaft: Kümmern Sie sich lieber um die anstehenden Probleme.

Löwe 23.7.–23.8.
Sie sind in Gefahr, wieder einmal viel zu impulsiv zu reagieren. Wenn Sie sich etwas mehr Zurückhaltung auferlegen, kriegen Sie die Sache schnell in den Griff.

Jungfrau 24.8.–23.9.
Lassen Sie bei den aktuellen Fragestellungen auch die anderen zu Worte kommen: Diese Form der Toleranz müssen Sie schon aufbringen, sonst steht erheblicher Ärger ins Haus!

Waage 24.9.–23.10.
Es wird jetzt relativ lebhaft zugehen. Nutzen Sie eine Begegnung zu Ihrem Vorteil. Wer auf Partnersuche ist, dürfte auf einen sympathischen Menschen treffen.

Skorpion 24.10.–22.11.
Es wäre nicht gut, mit direkten Forderungen auf den Plan zu treten. Da sind Ihre Gesprächspartner sehr empfindlich. Mit Bescheidenheit können Sie viel eher punkten!

Schütze 23.11.–21.12.
Während bei anderen die Nerven blank liegen, behalten Sie noch den Überblick. Am Wochenende muss Entspannung an erster Stelle stehen, sonst übernehmen Sie sich.

Steinbock 22.12.–20.1.
Ein glücklicher Zufall beschert Ihnen einen wertvollen Tipp. Sie sollten sofort entsprechend handeln, dann können Sie einen ansehnlichen Gewinn auf Ihrem Konto verbuchen.

Wassermann 21.1.–19.2.
Eine Idee geht Ihnen einfach nicht mehr aus dem Kopf und ruft nach Verwirklichung. Nehmen Sie sich am Wochenende die Zeit, um Ihren Gedanken nachzugehen.

Fische 20.2.–20.3.
Sie sollten Ihren Vorschlag so schnell wie möglich präsentieren, sonst wird ein anderer Ihnen zuvorkommen. Und dann wäre all die Arbeit umsonst gewesen!

FDP-Informationen zum Kinderfördergesetz

Oberursel (ow). Zu einem Informationsgespräch zum Entwurf des hessischen Kinderfördergesetzes (KiföG) lädt die Oberurseler FDP für Montag, 25. Februar, um 16 Uhr in die Stadthalle, Raum Bommersheim, ein. Welche Veränderungen sind durch das KiföG tatsächlich zu erwarten? Was bedeuten die Neuregelungen für die Eltern? Wie wirken sich diese Neuregelungen auf die Qualität der Kinderbetreuung aus? Wie kann die Kommune Nutzen aus der erhöhten Förderung ziehen? Diese und weitere Fragen können alle Interessierten mit dem sozialpolitischen Sprecher der FDP-Landtagsfraktion René Rock diskutieren.

Hofgut Kronenhof
Brauhaus · Tagungen · Events
Wochenkarte vom 25.02.-02.03.2013
Frühlingskräutersüppchen € 4,20
Erbseneintopf mit Wurstkugeln € 6,20
Königsbergerklopse, Salzkartoffeln € 9,80
Geschmorte Rinderbäckchen € 11,80
Gebratenes Edelfischfilet € 12,90
Holsteiner Schnitzel € 13,50
Vogelsberger Wildragout, Spätzle € 14,80
Germknödel mit Vanillesauce € 6,90
Bad Homburger Brauhaus
Zeppelinstr. 10, 61352 Bad Homburg
Tel. 06172/28 86 62
www.hofgut-kronenhof.de

Kinderkleiderbasar

Stierstadt (ow). Das Basar-Team Stierstadt veranstaltet am Sonntag, 24. Februar, von 10.30 bis 12.30 Uhr einen gut sortierten Nummern-Basar für Kinderkleidung in den Größen 50 bis 176, Spielsachen, Bücher, Umstandsmode und Babyzubehör. Veranstaltungsort ist die Vereinsturnhalle in der Platanenstraße. Einlass für Schwangere ist um 10 Uhr. Es gibt eine Cafeteria mit Kuchen, Snacks und Getränken.

Tanztreff für Leute ab Mitte 50

Oberursel (ow). Am 4. März beginnt im Ferdinand-Balzer-Haus ein Tanztreff für Leute ab Mitte 50. Die zehn Treffen finden montags zwischen 17.30 und 19 Uhr statt. Mixer, Round Dance, Square Dance, Kontras sowie einfache Formen aus Mode- und Gesellschaftstanz stehen auf dem Programm. Neue Teilnehmer sind willkommen. Die Teilnahmegebühr beträgt 63 Euro. Weitere Informationen und Anmeldungen bei der VHS Hochtaunus, Füllerstraße 1, Tel. 06171-5848-0 oder im Internet unter www.vhs-hochtaunus.de.

Bücher

Oberursel (ow). Der Bücherflohmarkt im „Treffpunkt Aktiv im Norden“, Im Rosengärtchen 37, bietet am Samstag, 23. Februar, von 11 bis 15 Uhr guterhaltene Bücher verschiedener Genres an. Bei einem leckeren Frühstück kann man sich außerdem über neue Bucherscheinungen und persönliche Lektüren austauschen.

Seniorenstammtisch

Oberursel (ow). Der Seniorentreff „Altes Hospital“, Hospitalstraße 9, hat seinen monatlichen Stammtisch am Freitag, 1. März, von 17 bis 20.30 Uhr.

Antik
Großer Bauernhof voller Antiquitäten! Hart- und Weichholzmöbel, Echte antike China-Möbel, original LOOM-Stühle, u.v.m. ... zu Superpreisen.
Alte Dorfstr. 35, 65207 WI-Breckenheim
Tel. (0 61 22) 70 49 71
www.golden-gallery.com
Mo.-Fr. 13.00–18.00 Uhr, Sa. 10.00–16.00 Uhr
Immer am Ankauf schöner Dinge interessiert, auch komplette Nachlässe.

>Nachhilfe.de im studienkreis
Einfach gute Noten!
Profi-Nachhilfe von der Grundschule bis zum Abitur.
www.einfachnachhilfe.de
2 Probestunden gratis
Studienkreis Oberursel
Adenauerallee 32, 06171-56510
Rufen Sie uns an: Mo–Fr 13–18 Uhr

Wir liefern Kaminholz direkt zum Endlagerplatz und stapeln für Sie!
Kaminholz versch. Sorten (z. B. Buche, Eiche, Birke) oder insektenfreies, kammergetrocknetes Holz (Buche) Anzündholz.
Telefon 06046 / 958922,
www.trockeneskaminholz.de
Kaminholzhandel P. Willner

Hermes LOTTO
Di – Fr 6.00 – 18.30 Uhr
Inh. Georg Mohr
Dornbachstraße 29
61440 Oberursel

FUßPFLEGE REHBERG
Langestr. 111
61440 Oberursel/Bommersheim
01577 216 50 31
Hausbesuche möglich

Anzeigen Hotline
☎ 06171 62880

Ballonfahrten
– tolle Geschenkidee für jeden Anlass –
Infos unter Telefon 0 69/95 10 25 74
www.main-taunus-ballonfahrten.de

CHAOS IN IHREN UNTERLAGEN?
Selbst. Bürokauffrau kommt zu Ihnen, bringt alles in Ordnung und Sie haben wieder den Durchblick. Ich arbeite gg. Rechnung für Privathaushalte & Unternehmen.
Mobil: 0 15 77 - 6 06 83 41

vogelsberger brennholz
Buchenholz! -ofenfertig, frei Haus
0 60 44 / 52 49

Main Berater
... maßgeschneidert reisen
Tel.: 06195 - 976 976 0
www.main-berater.de

Der erfolgreiche Weg zu besseren Noten:
Einzelnachhilfe
– zu Hause –
durch erfahrene Nachhilfelehrer alle Fächer, alle Klassen
Note 1,8 bundesw. Elternbefragung INFRATEST Aug. 2007
ABACUS Abacus-Nachhilfeinstitut
Tel. 0 60 81/ 442 724
www.abacus-nachhilfe.de

Alzheimer-Lesung in der Kursana Villa

Oberursel (ow). Zum Thema „Demenz“ veranstaltet die Kursana Villa am Epinay-Platz am Mittwoch, 27. Februar, um 17.30 Uhr eine Lesung mit der Autorin Margot Unbescheid. Sie liest aus „Alzheimer – Das Erste Hilfe Buch“, das sich an Menschen mit der Diagnose Alzheimer als auch an pflegende Angehörige wendet. Der Eintritt ist frei. Es wird um Anmeldung unter Tel. 06171-9710 gebeten.

FOREVER VIT - Eine natürliche Multivitamin-Versorgung aus vielerlei Obst- und Gemüsesorten - Frei von Gluten, Laktose, Zucker, Aspartam - Farb- und Konservierungsstoffen - mit natürlichem, zahnfreundlichen Birkenzucker (Xylithol).
Mehr Informationen unter:
www.forever-vit.de oder
06172-777696, Edgar Werner

Vortrag zu Themen der Naturschutzbehörde

Hochtaunus (how). Die Jahreshauptversammlung des BUND-Kreisverbands Hochtaunus findet am Donnerstag, 7. März, ab 20 Uhr im Haus der lebendigen Steine, Obere Römerhofstraße 2, in Friedrichsdorf statt. Die Veranstaltung beginnt mit einem Gastbeitrag von Dr. Dieter Selzer.

Mit dem Original fahren Sie besser!
Autohaus Koch ... immer für Sie da!
Bremsflüssigkeitswechsel
Für alle Volkswagen PKW Bj. 2006 und älter
49,- €
Autohaus Koch GmbH • An den Drei Hasen 3 • 61440 Oberursel
Tel. 0 61 71 / 59 00-0 • www.AutohausKoch.com

IMPRESSUM

Oberurseler Woche

Herausgeber: Hochtaunus Verlag GmbH

Geschäftsführer:
Michael Boldt
Alexander Bommersheim

Geschäftsstelle: Vorstadt 20, 61440 Oberursel
Telefon: 06171 / 62 88-0, Fax: 06171 / 62 88-19
E-Mail: redaktion@hochtaunusverlag.de
E-Mail: verlag@hochtaunusverlag.de
www.hochtaunusverlag.de

Anzeigenleitung: Michael Boldt

Redaktion: Hubert Lebeau

Redaktionsschluss:
Dienstag vor Erscheinen 15 Uhr
(eingesandte Fotos bitte beschriften)

Erscheinungsweise:
Wöchentlich donnerstags erscheinende unabhängige Lokalzeitung für die Stadt Oberursel mit den Stadtteilen Bommersheim, Oberstedten, Stierstadt, Weißkirchen

Auflage: 21 400 verteilte Exemplare

Anzeigenschluss:
Dienstag vor Erscheinen 17 Uhr
Mittwoch vor Erscheinen 11 Uhr
für Immobilien, Stellen, Todesanzeigen.
Private Kleinanzeigen Dienstag 14 Uhr

Anzeigen- und Beilagenpreise:
Preisliste Nr. 18 vom 1. Januar 2013

Druck: Ehrenklau Druck

Für eingesandte Manuskripte und Fotos wird keine Haftung übernommen.

Reservieren Sie diese Werbefläche für Ihre Anzeige unter
Tel. 06171/6288-0

Sudoku

		7	8			5		9
	5		3	7		1		
	2			9		4	6	
		5				6	7	
3				5				1
	9	2				8		
	3	1		8			2	
		8		4	5		1	
2		4			7			

Die Auflösung des Sudokus finden Sie in der nächsten Ausgabe.

Auflösung des Sudokus der letzten Ausgabe

3	7	5	4	6	8	1	9	2
2	8	6	1	9	3	7	5	4
1	4	9	2	7	5	8	6	3
6	5	4	7	2	1	3	8	9
7	9	3	8	5	4	2	1	6
8	2	1	6	3	9	4	7	5
4	3	7	5	8	6	9	2	1
5	1	8	9	4	2	6	3	7
9	6	2	3	1	7	5	4	8

Das Wochenendwetter wird Ihnen präsentiert von:

Oberurseler Woche

Telefon 0 61 71 / 62 88-0 · Fax 0 61 71 / 62 88 19

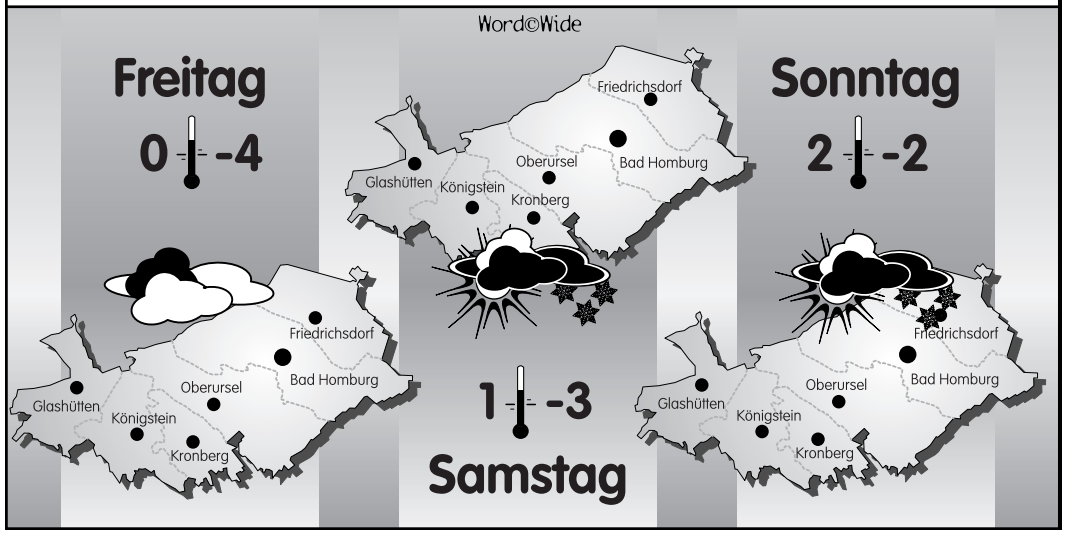

actioVITA
Rhein-Main

Umsorgt zuhause leben – mit der häuslichen Seniorenbetreuung von actioVITA

Die Alternative zum Pflegeheim.

›› Ambulante Betreuung (stunden-/tageweise)

›› 24-Stunden-Betreuung

Viele Menschen wünschen sich, in den eigenen vier Wänden alt zu werden. Wenn dies selbstständig nicht mehr möglich ist, unterstützt Sie actioVITA: Wir vermitteln Ihnen oder Ihren Angehörigen eine passende und zuverlässige Betreuungskraft. Stunden-, tageweise oder rund um die Uhr.

actioVITA ist seit 2004 Ihr kompetenter Partner, wenn es um die seriöse Vermittlung von osteuropäischen Betreuungskräften geht. Bereits 2009 wurde das Unternehmen von der Stiftung Warentest bewertet (vgl. test 05/2009).

www.actiovita.de | Tel.: 06196 / 772 757
actioVITA GmbH | Ludwig-Erhard-Str. 16–18 | 65760 Eschborn

Sonntagsbrunch in der Wache

Oberstedten (ow). Jeweils am letzten Sonntag eines Monats öffnet das Café des Kulturzentrums Alten Wache bereits um 9.30 Uhr und bietet einen Sonntagsbruch an. Bis 13 Uhr können die Gäste das kaltwarme Buffet und die Kaffeespezialitäten genießen. Für Sonntag, 24. Februar, werden noch Reservierungswünsche direkt im Café, per E-Mail cafe@alte-wache-oberstedten.de oder unter Tel. 06172-5975995 entgegengenommen.

Lachen und weinen

Oberursel (ow). Die Versöhnungsgemeinde Stierstadt/Weißkirchen, Weißkirchener Straße 62, lädt am Mittwoch, 27. Februar, um 15 Uhr zum Seniorennachmittag ein. An diesem Nachmittag ist das Thema: „Lachen und weinen". Ein Fahrdienst ist eingerichtet. Wer abgeholt werden möchte, kann im Gemeindebüro unter Tel. 06171-72488 anrufen.

FDP will den Blick auf den innerstädtischen Verkehr lenken

Oberursel (ow). Die FDP-Ortsvorsitzende Katja Adler (Bild), die das Amt im Juni 2011 von Corinna Schwarze übernommen hatte, wurde in der Jahreshauptversammlung nahezu einstimmig in ihrem Amt bestätigt. Unterstützt wird sie in der Vorstandsarbeit durch den Bundestagsabgeordneten und langjährigen FDP-Fraktionsvorsitzenden und Bezirksvorsitzenden Dr. Stefan Ruppert, der trotz seiner hohen Belastung in Berlin und im Rhein-Main-Gebiet eine Stellvertreterposition übernimmt und damit einmal mehr zeigt, dass ihm Oberursel am Herzen liegt. Ruppert: „Es tut schon weh, dass wir bei der Kommunalwahl bestraft wurden, weil wir den Bürgern manch unangenehme Wahrheit gesagt haben. Jetzt bricht die Koalition ein Wahlkampfversprechen nach dem anderen. Der Altkönigsportplatz wird verkauft, die Kinderbetreuung wird teurer, die Steuern höher und die Innenstadt hat weiter große Probleme. SPD und Grüne hatten genau das Gegenteil versprochen und wurden dafür gewählt."
Ebenfalls zur Stellvertreterin gewählt wurde Sabine Kinkel, die seit Anfang 2011 Mitglied im Oberurseler Magistrat ist. Der geschäftsführende Vorstand wird durch Ulrich Bulle als Schatzmeister komplettiert. Als weitere Mitglieder des Vorstands wurden Wolf Göz als Europabeauftragter sowie Ellen Kleudgen, Michael Kilb, Thomas Fiehler, Horst Siegemund, Matthias Paul, Carsten Klug und Helmut Lind als Beisitzer gewählt. Ergänzt wird der Vorstand mit dem Fraktionsvorsitzenden und einem Vertreter der Jungen Liberalen.
„Die neue Zusammensetzung des Vorstands mit einigen neuen Gesichtern bestätige zum einen die in der Vergangenheit bereits gelebte vertrauensvolle Zusammenarbeit mit Dr. Stefan Ruppert und Sabine Kinkel und bringe zum anderen durch die neuen Vorstandsmitglieder wichtige Impulse für die zukünftige Arbeit", erklärte die alte und neue Vorsitzende Katja Adler. „ Ich freue mich und bin mir sicher, mit diesem schlagkräftigen Team gut für den anstehenden Bundes- und Landtagswahlkampf in diesem Jahr gerüstet zu sein".
Auch vor dem Hintergrund der aktuellen Oberurseler Themen blickt Adler zuversichtlich in die Zukunft. „Nun kommt es darauf an, dass wir gemeinsam klar Position beziehen zu den Themen, die Oberursel bewegen. Wir Liberale stehen für sinnvolles Haushalten, das heißt für eine Investition in die Zukunft unserer Kinder und Jugend und nicht für eine Schuldenpolitik zu deren Lasten, fordern eine effizientere Wirtschaftsförderung ebenso wie eine zukunftsweisende Familienpolitik, unsere Senioren eingeschlossen.
Ebenso liege in der städtebaulichen Entwicklung Oberursels viel Potential, welches maßvoll und rechtzeitig mit den Bürgern entwickelt werden müsse. Man dürfe nicht nur die Entwicklung der Wohngebiete in den Blick nehmen, sondern müsse auch rechtzeitig die Verbesserung des innerstädtischen Verkehrs im Blickfeld haben. Die Oberurseler FDP will sich auch um Themen kümmern, die derzeit in der Kommunalpolitik brach lägen oder ausgeklammert würden, wie die Südumgehung oder die Anbindung der Weingärtenumgehung.

Am Montag feiert das Gymnasium 100. Geburtstag

Oberursel (ow). Am Montag, 25. Februar, feiert das Gymnasium Oberursel sein offizielles Gründungsdatum vor 100 Jahren. Am 25. Februar 1913 wurde das Gebäude in der Liebfrauenstraße unter Schulleiter Professor Hermann Wallenfels feierlich eingeweiht. Zwar stand damals noch der Titel „Realschule i.E." (Realschule in Entwicklung) auf den Papieren; aber das Gebäude war schon für die angestrebte „Oberrealschule" mit Oberstufe ausgelegt.
Diese einzurichten war nämlich der feste Wille der Oberurseler Bürgerschaft. 1917 wurde der Schule der ersehnte Titel „Oberrealschule" verliehen, und schon 1919 konnten sieben Oberurseler Jugendliche Abitur machen. Heute ist das „Gymnasium Oberursel" als Institution und fester Baustein der Bildung in Oberursel nicht mehr wegzudenken. Zur Feier seines 100-jährigen Bestehens führt die Schule deshalb im Schuljahr 2012/13 eine Reihe von Jubiläumsveranstaltungen durch. Höhepunkt soll eine ganze Festwoche vom 22. bis 30. Juni am Ende des Schuljahrs sein; dazu werden auch viele auswärtige Gäste erwartet. Den 100. Geburtstag am 25. Februar dagegen will man schulintern um 9.30 Uhr mit der ganzen Schülerschaft symbolisch auf dem Schulhof begehen.
Die meisten Schüler gingen in den Anfangsjahren der Schule noch mit der mittleren Reife ab; auch entwickelten sich die Schülerzahlen in der Weimarer Zeit zunächst nur langsam. Dafür waren nicht nur die Kriegsfolgen, sondern auch das aufzubringende Schulgeld verantwortlich. 1919 besuchten 194 Schüler die Oberrealschule, davon sieben die Oberprima (13. Klasse), die alle das Abitur bestanden. Auch das Lehrerkollegium war mit elf Pädagogen und zwei Geistlichen noch sehr überschaubar. Heute gehen über 1500 Schüler auf das Gymnasium Oberursel, von denen die meisten das Abitur anstreben, und das große Kollegium besteht aus über 130 Personen.
Diese große Schülerschaft und das Kollegium wollen Montag bei einer Überraschungsaktion auf dem Schulhof symbolisch den 100. Geburtstag „ihrer" Schule begehen. Soviel sei verraten: Die Aktion soll die große Identifikation mit dem Gymnasium Oberursel zum Ausdruck bringen. Auch wird in einer Choreografie das neue Schullogo vorgestellt. Zudem sollen zur Feier des Tages 400 heliumgefüllte Ballons in den Farben des neuen Schullogos und mit Geburtstagskarten versehen in den Himmel geschickt werden. Festausschussvorsitzender Dieter Lober-Sies hofft sehr, „dass die Logistik auch klappt". Gefeiert wird auf jeden Fall – bis 12 Uhr. Dann heißt es wieder „Unterricht nach Plan."

SCO-Basar „Alles was Räder hat"

Oberstedten (ow). Der Schwimmclub Oberursel (SCO) lädt zum Basar „Alles was Räder hat" am Sonntag, 3.März, von 11.30 bis 12.30 Uhr in die Taunushalle ein. Nummernvergabe ist am 22. Februar und 1. März von 15 bis 16 Uhr sowie am 21. und 28. Februar von 10 bis 11 Uhr unter Tel. 06171-23808 sowie über E-Mail info@schwimmclub.de. Eine Nummer bekommt man auch am 3. März, um 10.30 Uhr.

Voltigieren macht Kindern schon auf dem Holzpferd Spaß

Bommersheim (ow). Fast 30 Kinder kamen mit ihren Eltern zum Schnuppertag auf die Anlage beim Reit- und Fahrverein St. Georg Bommersheim. „Es freut uns", so Dr. Ulrike Jansen-Hieronymi, die als Ansprechpartner für die Voltigier-Abteilung fungiert, „dass das Interesse jedes Jahr größer wird". Neben dem Holzpferd „Leo" kamen die Pferde „Filou" und „Bubi" zum Einsatz, die von Mitgliedern des Vereins der Voltigier-Abteilung zur Verfügung gestellt wurden.
Während sich ein Teil der Kinder auf dem Holzpferd versuchten und dort unter fachkundiger Anleitung ein paar Übungen umsetzte, wagten andere sich schon auf den Rücken der beiden Schulpferde. „Der Verein verfügt über acht Volti-Pferde, wovon sieben von Vereinsmitgliedern zur Verfügung gestellt werden. Somit sind wir in der Lage, acht Gruppen über die Woche verteilt zu unterrichten", so Dr. Ulrike Jansen-Hieronymi.
Am Schnuppertag wurden die letzten freien Plätze für Kinder im Alter zwischen vier bis sechs Jahre vergeben. Wer nicht kommen konnte und Interesse hat, voltigieren zu lernen, der kann sich an Dr. Ulrike Jansem-Hieronymi wenden. Nähere Informationen gibt es unter www.reitverein-oberursel.de.

Schon auf dem Holzpferd macht das Voltigieren den Mädchen großen Spaß.

Frans Willems zeigt seine Gemälde „Holländische Polderlandschaften“. Foto: bg

Bilder zur Sinnlichkeit des Essens in der Stadtbücherei

Oberursel (bg). Routine stellt sich einfach nicht ein bei Birgit C. Morgenstern. Sie ist nicht nur auf dem Papier die Leiterin der Künstlergemeinschaft „PrismO“, sie steckt immer voller neuer Ideen. „Die Sinnlichkeit des Essens“, war ein schwieriges Thema für die 14 beteiligten Künstler der neuen Ausstellung in der Stadtbücherei. „Manche haben sich fast die Zähne daran ausgebissen, erklärt sie lachend. Sie selbst setzt sich in ihren Bildern, bei denen einem das Wasser im Mund zusammenläuft, wie bei der „Eisschleckerin“, mit der Konsistenz der Speisen künstlerisch auseinander.

Birgit C. Morgenstern hat aber auch über den Tellerrand geschaut und Maler aus Holland nach Oberursel eingeladen. Bei einem Urlaub besuchte sie ein großes Künstlerfest in Leiden und lernte die Gruppe „Leidsche Mondialen“ kennen. Ihrer Einladung folgten Dick Bakhuizen und Frans Willems. Beide sind in Holland sehr anerkannte Künstler und äußerst erfahren im Umgang mit Farben und Formen. Ihre Bilder wurden außerhalb des Themas in die Ausstellung integriert. Neben raffinierten Frauenporträts auf blauem Grund hatte Dick Backhuizen verspielte, mythologische Motive mitgebracht. Die Tuschzeichnungen stechen durch ihren strengen Schwarz-Weiß-Kontrast aus den sie ringsum umgebenden farbenfrohen Gemälden deutlich hervor. Seine Ölfarben verdünnt Frans Willems mit Leinöl und Terpentin und malt in altmeisterlicher Technik bewegte Polderlandschaften und Tulpenfelder, ganz klar und sehr stimmungsvoll.

Monika Hoksch nahm die Aufgabe wörtlich. Ihre blitzende Idee „Das Auge isst mit“ schmückt den Flyer der Ausstellung. Die bekannte Redensart macht klar, dass zum Essen nicht nur die Kauwerkzeuge gehören, so ihr Credo. „Süße Naschereien“ in Öl auf Leinwand festgehalten steuerte Elke Riad-Siewert zur Ausstellung bei, einen bunten Wochenmarkt hat Karin von Schwerin in einem bezaubernden Aquarell festgehalten, während Claudia Kreis New Yorker Straßenschluchten mit plakativen Leuchtreklamen von Fastfood-Ketten zeigt. Sinnlich und intensiv sind die in Rot-Orange- Gelbtönen gehaltenen Bilder „Meeresfrüchte“, „Forelle“ oder „Lammkotelett“ von Jutta Esselborn.

Die Männer in der Künstlergruppe gehen ganz eigene Wege. Voller Leben, zart modelliert und mit viel Tiefe bereichern die Aquarelle von Hans-Joachim Krause die Präsentation der Künstlergruppe. Er benötigt für seine schlichten und doch außergewöhnlichen Exponate wie einen Krug mit Kirschen oder Feigen nur vier bis fünf Farben. Edgar Fahrenkopf zeigt Computergrafiken, darunter eine „Zitronenschlemmerrolle mit Himbeeren“. Maler und Fotograf ist Reinhard Stoll. Bei seinem Beitrag „Himbeeren“ mixte er beide Kunstformen zum Gesamtkunstwerk. Dabei überdeckt er Teile einer Fotografie mit Malerei. „Abendessen für drei mit Caravaggio“ – mit dieser Allegorie erzählt Magnus Hornung gestochen scharf, fast fotografisch, und genau arrangiert eine Geschichte mit ihm bekannten Personen. Das großflächige Bild ist ein echter Hingucker. Renate Schmid ist zweimal vertreten, denn neben ihren Acryl-Träumereien auf Leinwand bemalt sie auch Porzellan. Annette Andernacht, die Leiterin der Gruppe Porzellan-Malen, präsentiert neben Evas Apfel das Frühstücksei durch eine großflächige ovale Vase, die sie mit einem zartrosa getupftem Hintergrund versehen hat. Kunstvoll zauberte sie darauf neben einem stattlichen Hahn und der passenden Henne in Goldtönen die schönsten Eier aufs edle Porzellan. Zart und fein wirken die erotischen Motive auf dem Kaffeeservice von Ulrike Schöning und Lili Klosig verziert mit elegantem Pinselstrich Schalen in unterschiedlichen Größen mit Oliven und südlichen Früchten.

Überwältigt war die Künstlergemeinschaft von dem großen Andrang bei der Vernissage. „So voll war es noch nie, zeitweise gab es kaum ein Durchkommen“, erzählte Birgit C. Morgenstern begeistert. Für alle Künstler war dieses große Interesse die schönste Anerkennung für ihr kreatives Schaffen. Bürgermeister Hans-Georg Brum hielt die Eröffnungsrede. Großes Lob kam auch von Lothar Wachter, dem Vorsitzenden des Kulturkreises. Erst kürzlich war der Verein für seine Verdienste mit dem JaKOB – dem SPD-Jahreskunstpreis ausgezeichnet worden. Das Symbol für den Preis, eine Kunstfliese, hatte Annette Andernacht gestaltet. Die Ausstellung ist nicht nur eine Werkschau, ein Großteil der Werke wird zum Verkauf angeboten. Zu sehen ist die Schau noch bis zum 9. März auf der Galerie der Stadtbücherei am Marktplatz zu den Öffnungszeiten der Bücherei.

Annette Andernacht, die Leiterin der AG Porzellanmalen vor ihren kostbaren Exponaten. Im Hintergrund zwei Bilder von Claudia Kreis. Foto: bg

Linoldruck in den Osterferien

Oberursel (ow). Auch in diesem Jahr bietet der Kultur- und Sportförderverein Oberursel (KSfO) einen Kinderkunstkurs mit dem Oberurseler Künstler Norbert Cloß an. Zehn Kinder im Alter von neun bis zwölf Jahren können in den Osterferien die Technik des Linoldrucks erlernen. Das Thema des Kurses lautet „Wir bauen unsere eigene Stadt“; der Fantasie der Teilnehmer sind keine Grenzen gesetzt und es werden farbenreiche Drucke entstehen. Der Kurs findet von Freitag, 22., bis Donnerstag, 28. März, im Atelier des Künstlers in der Strackgasse statt. Die Teilnahmegebühr beträgt einschließlich der Materialkosten 80 Euro. Anmeldungen beim KSfO , Horst Bernt, Rathausplatz 1, 61440 Oberursel, Tel. 06171-7502362, E-Mail: horst.bernt@oberursel.de.

2,1 Millionen in der Glücksspirale

Hochtaunus (how). Sein „Ja“-Kreuzchen bei der Glücksspirale auf dem Lotto-Schein hat einen Angestellten aus dem Hochtaunuskreis bei der Samstagsziehung vom 16. Februar um 2,1 Millionen Euro reicher gemacht. Er erzielte mit der auf dem Schein aufgedruckten, siebenstelligen Losnummer die höchste Gewinnklasse. Eingesetzt hatte er dafür fünf Euro. Nun meldete er sich bei der Lotteriegesellschaft, um seinen Gewinn anzufordern. Der 48-Jährige, der gefasst wirkte und anonym bleiben will, spielt nach eigenen Angaben schon seit 20 Jahren Lotto. Wie er das Geld ausgeben will, dazu konnte er noch nichts sagen. Oft genannte Wünsche wie ein neues Auto oder ein Eigenheim reizten ihn nicht, erklärte er gegenüber der Gewinnbetreuerin von Lotto Hessen. „Es reicht mir schon, dass ich nicht mehr jeden Pfennig umdrehen muss, wenn ich der Familie etwas kaufen oder Urlaub machen möchte“, so der Gewinner. Seiner Arbeit will er auf jeden Fall weiter nachgehen. Ob er sich die Gewinnsumme von 2.1 Millionen Euro als monatliche Rente in Höhe von 8121 Euro oder als Einmalzahlung auszahlen lassen möchte, wird er noch entscheiden. „Da muss ich meine Frau fragen“, erklärte er. Der Höchstgewinn der Glücksspirale kann entweder als Einmalzahlung oder als Monatsrente ausgezahlt werden; die Rente richtet sich nach dem Alter des Gewinners und liegt bei mindestens 7500 Euro monatlich. Neben den Gewinnauszahlungen werden aus den Einsätzen der Glücksspirale soziale und kulturelle Projekte sowie die Sportförderung unterstützt. Im Hochtaunuskreis konnten mit Mitteln der Glücksspirale in den letzten drei Jahren ein speziell ausgerüstetes Fahrzeug des Deutschen Roten Kreuz Bad Homburg zum Transport und Warmhalten von Mahlzeiten für Pflegebedürftige angeschafft sowie ein historisches Fachwerkhaus in Oberursel saniert werden.

Computerkurs für Senioren

Oberursel (ow). Der Schulverein TuN (Technik und Natur) der Feldbergschule Oberursel bietet Computer-Kurse für Senioren an. Am Mittwoch, 27. Februar, beginnen zwei neue Lehrgänge: für Computer-Einsteiger und für Internet-Einsteiger. Beim Computer-Einsteigerkurs erlernen die Teilnehmer den Umgang mit Maus und Tastatur. Außerdem wird eine Einführung in das Betriebssystem Windows 7 gegeben. Internet und Computerspiele stehen ebenso auf dem Programm wie die Frage, wie Bilder von der Kamera geladen werden können. Die Inhalte werden langsam vermittelt und spezielle Übungsprogramme erleichtern den Einstieg. Der Einsteigerkurs beginnt um 15 Uhr. Vorkenntnisse sind nicht notwendig. Um 16.30 Uhr beginnt der Kurs zum Thema „Internet“. Er richtet sich an Internet-Einsteiger. Inhalte sind: Was kann ich im Internet tun? Wie finde ich Informationen? Ist im Internet surfen wirklich gefährlich? Hierfür sollten die Teilnehmer sicher mit Maus und Tastatur umgehen können.

Die Kurse finden an fünf Nachmittagen – viermal mittwochs, einmal montags – in den Räumen der Feldbergschule, Oberhöchstadter Straße 20 statt und dauern anderthalb Stunden. Anmeldungen werden am Freitag, 22. Februar, von 10 bis 16 Uhr bei Inge Göbeler entgegen genommen, Tel. 0178-2392267.

Sammelwoche der Jugendgruppen

Oberursel (ow). Die diesjährige Jugendsammelwoche findet vom 15. bis 25. März als Haus- und Straßensammlung statt und dient vor allem dazu, Kinder- und Jugendgruppen in Vereinen und Verbänden die Gelegenheit zu geben, ihre Kassen aufzubessern. Die gesammelten Beträge dürfen für folgende Zwecke verwendet werden: Fahrten, Zelt-, Erholungs- und Freizeitlager der öffentlichen und freien Jugendarbeit, Einrichtung und Aufbau von Räumlichkeiten der Jugendgruppen, Organisation, Aufbau und inhaltliche Arbeit der Jugendgruppen sowie Förderung von Maßnahmen der Jugendarbeit.

Ab einem Betrag von zehn Euro können Spendenbescheinigungen ausgestellt werden. Von dem gesammelten Geld verbleiben 50 Prozent bei den Gruppen, 20 Prozent gehen an das Kreisjugendamt für die Aufgaben der Jugendarbeit, 30 Prozent erhält der Hessische Jugendring zur Förderung von Maßnahmen in der Jugendarbeit und Jugendbildung.

Ausweise und Richtlinien über die Durchführung der Sammlung sind im Rathaus, Geschäftsbereich Familie, Bildung und Soziales, Gebäude B, Erdgeschoss, Zimmer E 53, bei Manfred Förster erhältlich.

Kleiderbasar

Weißkirchen (ow). Die Kita Weißkirchen des Vzf Taunus lädt zum Kleiderbasar am Sonntag, 24. Februar, von 14 bis 17 Uhr in der Mauerfeldstraße 51 ein. Neben 20 Ständen mit Kleidung und Zubehör für Kinder und Säuglinge warten allerlei Leckereien von süß bis herzhaft auf die Besucher. Im oberen Geschoss veranstalten Kinder ihren eigenen Flohmarkt. Einlass für Schwangere ist um 13.30 Uhr.

Die Oberurseler Woche im Internet: www.hochtaunusverlag.de

Gut wie schon immer. Günstig wie selten.

Touran "Comfort." 1,6 l TDI 77 kW (105 PS)

EZ 02/2012, 9.600 km

Ausstattung: 7-Sitzer, abnehmbare Anhängevorrichtung, Radio "RCD 310", beheizbare Vordersitze, Climatronic, AUX-IN, ESP, ParkPilot hinten, automatische Fahrlichtschaltung u.v.m.

Hauspreis:	**22.10,00 €**
Anzahlung:	0,00 €
Nettodarlehensbetrag:	23.486,76 €
Sollzinssatz (gebunden):	0,90 %
Effektiver Jahreszins:	0,90 %
Laufzeit:	48 Monate
Jährliche Fahrleistung:	10.000 km
Schlussrate:	9.736,94 €
Gesamtbetrag:	24.088,94 €
48 Monatsraten à	**299,00 €[1]**

[1] Beispiel für einen jungen Gebrauchten aus dem Bestand der Marke Volkswagen Pkw. Ein Finanzierungsangebot der Volkswagen Bank GmbH, Gifhorner Str. 57, 38112 Braunschweig, für die wir als ungebundener Vermittler gemeinsam mit dem Kunden die für die Finanzierung nötigen Vertragsunterlagen zusammenstellen. Für Laufzeiten von 12 bis 48 Monate. Nähere Informationen unter www.volkswagen.de oder bei uns. Angebot gilt bis Ende März 2013 für alle ausgewählten Fahrzeugmodelle der Marke Volkswagen Pkw außer Phaeton. Dieses und vergleichbare Fahrzeuge sind nur in begrenzter Stückzahl verfügbar. Abbildung zeigt Sonderausstattungen gegen Mehrpreis.

Das WeltAuto.
Gute Gebrauchtwagen. Garantiert.

Das Auto.

Ihr freundlicher Volkswagen Partner

Auto Bach GmbH
Urseler Straße 61, 61348 Bad Homburg
Tel. 06172/3087-0, www.autobach.de

Döbritz
175. Kunstauktion
9. März 2013

Vorbesichtigung: 5.–7. März 2013

Abb.: Carl Morgenstern
„Blick in die Bucht von Genua“

Onlinekatalog: www.doebritz.de
Farbprospekt kostenlos

Kunst- und Auktionshaus Döbritz,
Braubachstr. 10-12, 60311 Frankfurt
Tel. 069287733, www.doebritz.de

Literaturcafé

Oberursel (ow). Im monatlichen Literaturcafé in der Aumühlenresidenz, Aumühlenstraße 1A, am Dienstag, 26. Februar, um 15.30 Uhr stellt Manfred Volbers im Restaurant den Schriftsteller Bert Brecht vor. Der Eintritt ist frei.

Dienstagskino

Oberursel (ow). Am Dienstag, 26. Februar, wird um 21 Uhr in der Bluebox Portstraße, Hohemarkstraße 18, ein Liebesfilm gezeigt.

Angehörigengruppe hat Plätze frei

Hochtaunus (how). Die Angehörigengruppe für Verwandte und Freunde psychisch kranker Menschen des Vereins „Perspektiven“ hat noch Plätze frei. Die Gruppe trifft sich jeden letzten Donnerstag im Monat von 18 bis 20 Uhr in den Vereinsräumen in der Alberusstraße 5 in Oberursel. Das nächste Treffen findet am Donnerstag, 28. Februar, statt. Die Gesprächsgruppe wird von zwei erfahrenen pädagogischen Fachkräften des Vereins „Perspektiven“ begleitet.

Über den Austausch mit Menschen in einer ähnlichen Lage können Angehörige Entlastung erfahren und einen erweiterten Blick auf die Problematik entwickeln. Im Gespräch können gemeinsam Wege gesucht werden, wie diese meist sehr fordernde Lebenssituation besser bewältigt werden kann. Auf Wunsch werden Informationen über Krankheitsbilder und Hilfsangebote in der Region gegeben.

Weitere Informationen über „Perspektiven“ im Internet unter www.perspektivenev.de. Die Veranstalter bitten Interessierte um vorherige Anmeldung unter Tel. 06171-50399-30, E-Mail: pskb-oberursel@perspektivenev.de.

Großes Gewinnspiel
Oberurseler Woche

Die fleißige Gewinnerin bekommt ihren Preis per Post

„Oh, da freu ich mich aber!“ So reagierte Christine Hemm auf die Nachricht, dass sie beim Gewinnspiel des Hochtaunus Verlags in Kooperation mit dem Friseursalon „2 in 1“, Holzwegpassage 10, erfolgreich war. „Eigentlich mache ich so gut wie nie bei V erlosungen oder Preisrätseln mit“, sagt sie. Aber beim Lesen der Oberurseler W oche hat sie dann doch schon zum zweiten Mal eine Postkarte ausgefüllt und gleich ins Schwarze getroffen. Deutlich schwieriger gestaltete sich die Suche nach einem Termin zur Übergabe des Geschenkgutscheins. Als gefragte Krankengymnastin ist Christine Hemm den ganzen T ag auf Achse von einem Kunden zum nächsten. Sie konnte deshalb nicht persönlich zur Gewinngabe bei „2 in 1“ erscheinen. Der Gutschein geht ihr per Post zu. „2 in 1“-Inhaberin Krystyna Bossmann freut sich auf das neue Gesicht und hofft, „dass Christine Hemm es schafft, in ihrer aufreibenden Arbeit eine P ause einzulegen, um sich bei uns ein bisschen verwöhnen zu lassen“ . Krystyna brennt zusammen mit ihren Mitarbeiterinnen Agnes und Florenta darauf, der glücklichen Gewinnerin das Beste an Friseurkunst zukommen zu lassen. „Farbe liegt voll im Trend“, sagt sie. „Vielleicht ist das genau das Richtige.“ Wie auch immer: Sekt liegt schon kalt, um mit der Gewinnerin anstoßen zu können. Wenn sie Kaffee, Tee oder Wasser bevorzugt, werden ihre Wünsche auch erfüllt.

Die Öffnungszeiten des Friseursalons „2 in 1“, Holzwegpassage 10, sind dienstags bis freitags von 9 bis 18 Uhr , samstags von 9 bis 13 Uhr sowie nach V ereinbarung. Termine können vereinbart werden unter Tel. 06171-885933. Foto: Bachfischer

Die Anzeigenberaterin der Hochtaunus V erlags GmbH, Natascha Boldt, und „2 in 1“-Geschäfts -inhaberin Krystyna Bossmann zusammen mit ihren Mitarbeiterinnen Florenta und Agnes (v .l.) mussten die Gewinnübergabe leider ohne die vielbeschäftigte Gewinnerin Christine Hemm machen.

Paula Neumann, Pia Bolz, Sung-Hee Lee und Julius Asal (v.l.) von der Jurorengruppe diskutieren über den Roman „Un cargo pour Berlin“ von Fred Paronuzzi. Foto:Sabine Reinke

„Le monde dans la main“ heißt der Siegertitel am Gymnasium

Oberursel (ow). Zum neunten Mal nahm ein Französisch-Leistungskurs des Gymnasiums am „Prix des lycéens allemands“, einem deutschlandweiten Literaturprojekt, das vom Institut Français d'Allemagne in Zusammenarbeit mit dem Klett-Verlag vor fast zehn Jahren initiiert wurde, teil. Dieses Projekt ermöglicht deutschen Schülern französische zeitgenössische Jugendliteratur auf lebendige Weise zu entdecken und sich in der Kunst des Debattierens in der Fremdsprache zu üben. Ziel des Wettbewerbs ist es, den besten französischen Jugendroman des Jahres zu wählen. Der Siegerroman wird später ins Deutsche übersetzt und somit einem großen Publikum jugendlicher deutscher Leser bekannt gemacht.

Am Gymnasium bildete der diesjährige Vorleistungskurs E1 unter der Leitung von Oberstudienrätin Christiane Schichtel die Jury. Schon seit Wochen waren die Gymnasiasten mit der Lektüre der vier vorgeschlagenen Romane befasst. Der Siegertitel lautet in diesem Jahr „Le monde dans la main“ von Mikaël Ollivier. Damit entschied sich die Schuljury am 25. Januar für einen Roman, in dem es um Familiengeheimnisse geht. Am 21. Februar muss nun das Schulergebnis vor der Landesjury in Wiesbaden verteidigt werden.

Zur Wahl standen Romane, die sich mit sehr unterschiedlichen Themen befassen. „La fille sur la rive“, eine Science-Fiction-Geschichte von Hélène Vignal, beschreibt das Leben der Protagonistin Nour in einer totalitären Gesellschaft, die die Lebensumstände in ihrer Enklave zunehmend in Frage stellt, bis sie die Wahrheit entdeckt und entkommt. „Un cargo pour Berlin“ von Fred Paronuzzi hat die Situation der Frauen im Maghreb zum Thema. Neun Erzählungen in „Désobéis“ von Christopher Léon setzen sich mit aktuellen Themen wie Umweltverschmutzung, Zivilcourage, Nahostkonflikt oder Behinderung auseinander und rufen dazu auf, nicht „blind“ zu gehorchen, sondern sich zu engagieren. Pierre, der Protagonist des Romans „Le monde dans la main“ von Mikaël Ollivier, entdeckt nach dem überraschenden Verschwinden seiner Mutter Familiengeheimnisse und kommt deren Wahrheit auf die Spur.

Am 25. Januar stellten die Schüler auf kreative und unterhaltsame Weise mit PowerPoint-Präsentationen, Kurzfilmen, Plakaten und einem Fotoroman die zur Wahl stehenden Jugendromane vor. Das fachkundige Publikum, Schüler der Leistungskurse Französisch, die in den vergagenen Jahren selbst Juroren waren, viele Französischkollegen und Schulleiter Volker Räuber verfolgten mit Interesse die anschließende, auf Französisch geführte Diskussion der Jury und die Wahl des favorisierten Romans. Mit mehr als Zweidrittel-Mehrheit entschieden sich die Juroren für „Le monde dans la main“, dessen Themen – Erwachsenwerden, Identitätsfindung, erste Liebe, Verlust eines geliebten Menschen – die Schüler sehr angesprochen haben und der auch durch seine jugendliche Sprache sehr überzeugte. Anschließend wurde Paula Garcia zur Delegierten der Schuljury gewählt. Sie wird der Landesjury in Wiesbaden am 21. Februar 2013 angehören und das Votum ihrer Mitschüler verteidigen.

Geschrieben von Christiane Schichtel

Oberursel hat ein fahrradfreundliches Klima

Oberursel (ow). Im ADFC-Fahrradklimatest 2012 hat Oberursel gut abgeschnitten. Im Gesamtergebnis lag die Stadt bei den Kommunen unter 100 000 Einwohnern im ersten Drittel der 252 bewerteten Gemeinden, in Hessen auf Platz 13 und im Hochtaunuskreis auf Platz 1. 99 Bürger, die sich an der Online-Befragung beteiligten, bewerteten mehrere Punkte positiv. Dazu zählen die gute Anbindung des Stadtzentrums, die gut ausgebauten Streckenverbindungen, die ein zügiges Radfahren ermöglichen und das Empfinden, dass das Radfahren in Oberursel einfach Spaß macht. Als kritische Punkte wurden der eher geringe Stellenwert des Radfahrens, schlecht auf den Radverkehr abgestimmte Ampelschaltungen und Probleme für Radfahrer in Baustellenbereichen und auf schlecht geräumten Wegen im Winter genannt. „Insgesamt haben wir durchaus positive Ergebnisse erzielt“, freut sich Erster Stadtrat Christof Fink, fügt aber gleich hinzu: „Realistisch betrachtet gibt es noch viel Verbesserungspotential.“ Die Ergebnisse der Umfrage lieferten konkrete Hilfestellungen, um das Radverkehrskonzept insgesamt weiterzuentwickeln und konkrete Verbesserungen für Einzelmaßnahmen umzusetzen. Ziel sei es, den Stellenwert des Radfahrens im Zusammenspiel mit allen Verkehrsteilnehmern spürbar zu verbessern. „Radfahren in Oberursel soll noch angenehmer und attraktiver werden.“ Deshalb werde sich der Runde Tisch Radverkehr weiter mit dem Thema befassen und konkrete Maßnahmen planen.

Der ADFC-Fahrradklima-Test fand 2012 zum fünften Mal statt, rund 80 000 Radfahrer in Deutschland haben daran teilgenommen. Mit ihren Antworten auf 27 Fragen in fünf Kategorien konnten die Teilnehmer beschreiben, wie willkommen sie sich auf den Straßen ihrer Städte fühlen. 332 Städte haben die für die Wertung notwendige Mindestanzahl an eingeschickten Fragebögen erreicht. Oberursel hat sich zum ersten Mal an der Umfrage beteiligt. Alle Ergebnisse des Fahrradklimatestes sind im Internet abrufbar unter http://www.adfc.de/fahrradklima-test/ergebnisse/adfc-fahrradklimatest-2012---die-ergebnisse.

Ball der Offenen Hilfen des IB in Bommersheim

Bommersheim (ow). Die Offenen Hilfen der IB-Behindertenhilfe veranstalten am Freitag, 1. März, um 19.30 Uhr in der Burgwiesenhalle, Im Himmrich, einen großen Ball mit der Tanzgruppe der Offenen Hilfen der IB-Behindertenhilfe. Einlass ist um 19 Uhr. Der Eintritt kostet zehn Euro, ermäßigt sieben Euro. Vorverkauf oder Bestellung der Karten im Büro der Offenen Hilfen unter Tel. 06171-6980838. Karten für Kurzentschlossene gibt es auch an der Abendkasse.

Diese Seite ist eine Sonderveröffentlichung des Hochtaunus Verlags

Oberursel fährt ab Tag des Fahrrads

Oberursel macht sich fit zum Einkaufen mit dem Fahrrad

Zum zweiten Mal findet die Traditionsveranstaltung „Oberursel fährt ab – Tag des Fahrrads“ am Sonntag, 24. Februar, wetterfest in der Stadthalle statt. Von 11 bis 17 Uhr ist „die attraktive Mischung aus Verkaufsausstellung, Information, Service und Unterhaltung“, als welche Patrik Schneider-Ludolf vom ADFC den Tag des Fahrrads sieht, geöffnet.

Mehr als 1000 Besucher haben im vergangenen Jahr das Angebot angenommen. Auf dieser soliden Basis wollen die Kooperationspartner Stadt und ADFC mit Ergänzungen, Erweiterungen, einigen Neuerungen und Themenschwerpunkten aufbauen. Spannend dürfte laut Bürgermeister Hans Georg Brum die Podiumsdiskussion über das „Einkaufen in Oberursel mit dem Fahrrad“ werden.

Er selbst wird neben fokus O.-Vorsitzendem Michael Reuter, Stefan Opitz vom Verein „Innovative Verkehrssysteme Darmstadt“, Vertretern des BUND und des ADFC unter der Leitung von Paul Needham vom ADFC auf dem Podium Platz nehmen. „Gerade im Hinblick auf die Herausforderungen für Geschäfte in Konkurrenz zu großen Einkaufszentren und preisaggressiven Internet-Anbietern stellen Radfahrer mit ihrem lokalen Kundenpotenzial eine wichtige Zielgruppe dar“, ist er überzeugt. Er stellt kürzlich hat ein bundesweiter Fahrradklimatest des ADFC Oberursel ein fahrradfreundliches Klima bestätigt. Die Ergebnisse werden am Tag des Fahrrads präsentiert. Stadt und ADFC wollen darauf im Interesse von Fahrradtouristen sowie von Leuten, die mit dem Rad zur Schule und Arbeit oder zum Einkaufen fahren, aufbauen. Konkret ist dabei an eine Verbesserung der Infrastruktur durch zusätzliche Fahrradständer und an eine weitere deutlich verbesserte Verkehrsführung für Radfahrer gedacht. Passend zum Thema wird am Tag des Fahrrads der Startschuss für einen Fotowettbewerb zum Thema „Einkaufen mit dem Fahrrad“ gegeben.

Da der Fahrradtourismus weiter an Bedeuting gewinnt, sind unter den Ausstellern erstmals spezielle Anbieter. Freizeitradler können sich an den Ständen von Vogelsberg Touristik, Taunus Touristik und beim neuen „Info-Punkt Radreisen“ über Tagesausflüge, Kurzreisen und Radurlaube informieren. Am Stand der Firma IVM können Besucher erfahren, wie Radtouren am eigenen PC geplant werden. Das Mövenpick Hotel wird seine Angebote für Radfahrer in den Mittelpunkt stellen. Ortsansässige Fahrradhändler stellen ihre neuen Fahrradmodelle vor, darunter Spezialräder und natürlich E-Bikes, die insbesondere bei Taunus-Touren hilfreich sein können. Auch Zubehör, Bekleidung und alles rund um das Fahrrad stehen bei den Ausstellern auf dem Programm. Der ADFC Frankfurt ist mit seinem beliebten Bücherstand vertreten und die Stadt stellt die Radverkehrsplanung und weitere Radaktivitäten vor. Das Thema Sicherheit steht am Stand der Polizei im Mittelpunkt.

Das Vortragsprogramm bietet eine ideale Ergänzung mit Themen wie „Pedelecs und Elektro-Fahrräder“, „Regionale Radtouren“, „Radroutenplaner“, „Fahrradtechnik“ und „Sicher Radfahren“. Ein herausragendes Highlight dürfte die „Pedalogie“ des Münchner Diplom-Psychologen und Vielradlers Dr. Werner Müller sein. Nach 150 000 Kilometer im Sattel ist er in der Lage, mit seiner unterhaltsamen Psychologie des Radfahrens die Seele des Menschen auf dem Velo restlos zu durchleuchten. Wer noch kein Rad hat, findet vielleicht das richtige Modell zum günstigen Preis auf dem Flohmarkt, wo erstmals nicht nur Händler, sondern auch Privatpersonen gebrauchte Fahrräder anbieten dürfen. Mängel müssen angegeben werden. Darüber hinaus hilft der ADFC bei der Kaufentscheidung auf Wunsch mit einer Beratung. Wer eine Probefahrt machen möchte, muss nicht durch Regen und Kälte radeln. Erstmals wird ein Teil der Tiefgarage unter der Stadthalle für diesen Zweck abgesperrt. Neu erworbene und mitgebrachte Fahrräder kann man beim Experten vom ADFC für 15 Euro codieren und damit vor Diebstahl schützen lassen. Im Preis enthalten ist ein QR-Code, über den sofort festgestellt werden kann, ob ein Rad gestohlen ist. Deshalb müssen bei der Codierung der Personalausweis und ein Kaufbeleg vorgelegt werden.

Bei der Bühnenschau zeigen die Radvereine aus Stierstadt und Steinbach ihr Können beim Kunstradfahren. Für Familien mit kleinen Kindern wird eine ganztägige Kinderbetreuung von der Kindertagespflege des Vereins „Mobile“ angeboten. Für das leibliche Wohl sorgt das Catering-Team der Stadthalle. Eintrittskarten zum Preis von zwei Euro (Kinder bis zu zwölf Jahren haben freien Eintritt) gibt es im Vorverkauf bei City Zweirad, Korfstraße 2, City Bike & Fun, Holzweg 15, Zweirad Müller, Zimmersmühlenweg 81, bei der Info-Zentrale im Rathaus, Rathausplatz 1, sowie beim Taunus Touristik Service, Hohemarkstraße 192 und an der Tageskasse.

Fahrrad- und Touristik-Messe

Programm 2013

11:00	Eröffnung durch Bürgermeister Hans-Georg Brum
11:30 - 12:30	Flohmarkt mit gebrauchten Rädern / Bühne großer Saal
12:00 - 12:45	Vortrag "Pedelecs / Elektro-Fahrräder" / Raum Weißkirchen
12:00 - 12:45	Vortrag "Regionale Radtouren ab Oberursel" / Raum Stierstadt
13:00 - 13:45	Vortrag "Radroutenplaner Hessen" und "Meldeplattform Radverkehr" / Raum Stierstadt
13:00 - 13:30	"Pedalogie - Was Sie immer über die Radlerseele wissen wollten" / Raum Weißkirchen
13:00 - 14:00	Showprogramm / Bühne großer Saal
14:00 - 15:30	Podiumsdiskussion "Einkaufen mit dem Rad in Oberursel" / Raum Stierstadt
15:30 - 16:00	Showprogramm / Bühne großer Saal
15:45 - 16:30	Vortrag "Sicher Radfahren" / Raum Stierstadt
15:45 - 16:30	Vortrag "Fahrradtechnik: innovative Schaltung" / Raum Weißkirchen
16:30 - 17:00	"Pedalogie - Was Sie immer über die Radlerseele wissen wollten" / Raum Stierstadt
17:00	Ende der Veranstaltung

Fotowettbewerb "Einkaufen mit dem Rad"
nähere Informationen am Veranstaltungstag

www.oberurselfaehrtab.de
Veranstalter: Stadt Oberursel (Taunus) in Kooperation mit dem ADFC

Zwei Hoffnungsträger läuteten das Superwahljahr ein

Hochtaunus (bg). Die SPD Hochtaunus hatte gemeinsam mit der SPD-Kreistagsfraktion in den Landgasthof Saalburg eingeladen und läutet mit diesem Empfang, der zum ersten Mal am Aschermittwoch stattfand, das Superwahljahr 2013 ein. Mit Manuela Schwesig und Thorsten Schäfer-Gümbel hatten sie für diesen Auftakt hochkarätige Gastredner eingeladen.
Der SPD-Unterbezirksvorsitzende Dr. Stephan Wetzel, der auch der SPD-Kreistagsfraktion anführt, bat bei seiner Begrüßung um Nachsicht, denn der Auftritt von Manuela Schwesig verzögerte sich. Die Ministerin für Soziales und Gesundheit in Mecklenburg-Vorpommern steckte auf der Autobahn fest. Der SPD-Vorsitzende verzichtete deshalb auf seinen Redebeitrag, um den Zeitplan einzuhalten.
Der Landgasthof war indes rappelvoll. Bei Sekt oder Selters, Kaffee und Kuchen oder Brezeln fanden sich große Gesprächsrunden zusammen, die Wartezeit wurde ausgiebig zum Austausch und zur Kommunikation genutzt. Vordertaunus traf auf Hintertaunus, Landrat, Bürgermeister, Schuldirektoren, Mandatsträger aus dem Kreistag, Stadtverordnete, der SPD-Kandidat für die Bundestagswahl, Gewerkschafter, Vertreter aus Vereinen und Kultur – ein breites gesellschaftliches Spektrum war zum Jahresempfang gekommen, um Manuela Schwesig und Thorsten Schäfer-Gümbel live zu erleben.
Mit halbstündiger Verspätung trafen die Hoffnungsträger der SPD ein und wurden mit großem Beifall empfangen. Sie hatten klare Botschaften im Gepäck: „In diesem Jahr liegt Politik in der Luft. Die SPD ist Garant für soziale und gerechte Politik. Die Menschen haben in diesem Jahr in Hessen und im Bund die Wahl zwischen Politik für Klientel oder für die Gemeinschaft, Gewinnmaximierung für die Wirtschaft oder eine Wirtschaft im Dienst für die Menschen“, mit diesen Argumenten stieg Manuela Schwesig in ihre kämpferische Rede ein. „Gerecht und solidarisch muss es im Lande zugehen. Solidarität ist der Kitt, der die Gesellschaft zusammenhält“.
Deshalb forderte sie die Erhöhung des Spitzensteuersatzes ab einem Jahreseinkommen über 100 000 Euro. 350 000 Aufstocker – dieser Begriff ist für sie das eigentliche Unwort des Jahres – gebe es. Dagegen werde eine rotgrüne Bundesregierung flächendeckend für einen Mindestlohn von 8,50 Euro sorgen. Denn, so Manuela Schwesig, Arbeit habe Wert und Würde und die Menschen müssten von ihrer Arbeit auch leben können. Kein Betreuungsgeld à la CDU, sondern Geld für den Ausbau von gut ausgestatteten Kindertagsstätten forderte sie.
Die junge Ministerin weiß aus eigener Erfahrung, wie schwierig es ist, Familie und Beruf unter einen Hut zu bringen und legte den Finger in die Wunde mit der Bemerkung zur Arbeitszeit. „Nicht die Familien müssen immer arbeitszeitfreundlicher werden, sondern die Firmen müssen die Arbeitszeit familienfreundlicher gestalteten“. Sie prangerte den rasanten Anstieg der Leiharbeitsverhältnisse an und die Praxis der befristeten Arbeitsverträge. „Befristete Arbeitsverträge verhüten besser als die Pille“, stellte die Sozialministerin unter Beifall fest.
Für sie war der Auftritt im schönen, winterlich verschneiten Hochtaunus nur eine Station zwischen Terminen in Ludwigsburg und Baunatal. Bei einem rot-grünen Wahlsieg am 22. September winkt ihr ein Ministerposten, im Schattenkabinett von Peer Steinbrück steht sie für Sozialpolitik. Thorsten Schäfer-Gümbel, der SPD-Kandidat für den Posten des Ministerpräsidenten in Hessen, stellte in gebotener Kürze seine wichtigsten Ziele vor. Die Bildungspolitik liegt ihm besonders Herzen. „Unsere Schulen brauchen Ruhe und Verlässlichkeit. Mit mir wird es keinen Schulkampf von oben geben“, versprach er. Das Bildungssystem sei durchlässig, aber nur von oben nach unten, es gebe immer noch viel zu viele junge Menschen ohne berufsbildenden Abschluss, die zu Hungerlöhnen arbeiten und dann die Armutsrentner von morgen seien; das müsse sich ändern.
2013 feiere die SPD ihr 150-jähriges Bestehen. Wie keine andere Partei stehe sie für soziale Gerechtigkeit. Das Zeitalter der Ellbogengesellschaft müsse vorbei sein. „Wir brauchen mehr Solidarität, dann geht es auch dem Land besser“, sagte er und zitierte den unvergessenen Landesvater Georg August Zinn, der festgestellte hatte: „Demokratie ist eine Lebenshaltung, keine Staatsform“. 2013 wird ein gutes Jahr, rief er unter Beifall allen zu. Die Landtagsabgeordnete Petra Fuhrmann traf mit ihren bewegenden Schlussworten mitten in die sozialdemokratischen Herzen. „Unsere Partei ist die älteste demokratische Partei und noch nie im Laufe ihres Bestehens hat sie einen Krieg beschlossen und darauf bin ich stolz“, betonte sie und erntete dafür begeisterten Applaus.

Mit Charme und Überzeugungskraft stellte sich Manuela Schwesig vor. Foto: bg

Gemeindeversammlung in St. Hedwig

Oberursel (ow). Im Anschluss an den Samstagabendgottesdienst in der Hedwigskirche veranstaltet die katholische Gemeinde St. Hedwig am Samstag, 23. Februar, um 19.30 Uhr, eine Gemeindeversammlung unter dem Thema „ Gott baut ein Haus“, im Hedwigsheim, Freiherr-vom-Stein-Straße 8a. Die Verantwortlichen der verschiedenen Gremien werden über die letztjährigen Arbeiten und die Fragebogenaktion berichten sowie eine Vorschau auf die Zukunft von St. Hedwig geben. Eingeladen sind alle Gemeindemitglieder und Interessenten von St. Hedwig.

Die Oberurseler Woche im Internet: www.hochtaunusverlag.de

Thorsten Schäfer-Gümbel und Manuela Schwesig am „Promi-Tisch“, außerdem zu sehen sind Petra Fuhrmann, Manfred Gönsch und Landrat Ulrich Krebs. Foto: bg

Boos und Steinbach sind seit 50 Jahren Schiedsrichter

Hochtaunus (gw). In der Gaststätte „Zur Linde“ in Weißkirchen haben sich die Mitglieder der Fußball-Schiedsrichtervereinigung Hochtaunus zum Neujahrsempfang getroffen, bei dem auch ein Auftritt des Oberurseler Comedians und bekennenden Fußball-Fans Peter Schüßler zum Programm gehörten. „Die Schüssel“ ging nicht mit leeren Händen, denn außer reichlich Applaus gab es auch noch eine 200-Euro-Spende für sein Projekt „Familien in Not“, nachdem der Kassenwart der Kreis-Schiedsrichtervereinigung Hochtaunus die spontan gesammelten 181 Euro auf diese Summe aufgerundet hatte.
Für 50-jährige Mitgliedschaft bei den Unparteiischen sind in Weißkirchen Heinz Steinbach (SG Hausen) und der persönlich nicht anwesende ehemalige Bundesliga-Referee Rainer Boos (EFC Kronberg) mit Urkunde und Gutschein geehrt worden. Seit 45 Jahren gehören Hermann Rohn (Concordia Eschersheim) und Rudolf Richter (TuS Steinfischbach) zur Vereinigung, wobei Richter heuer auch noch auf zwei weitere Jubiläen zurück blicken kann: 30 Jahre Mitglied der Trainervereinigung Hochtaunus sowie zehn Jahre Mediator im Bereich des Hessischen Fußballverbands.
Seit mehr als 30 Jahren sind Ernst Tillmann (TV Burgholzhausen) und Karl-Heinz Friedrich (SG Oberhöchstadt) auf den Sportplätzen unterwegs und aus Anlass seines 60. Geburtstags erhielt auch Luigi Ferretti (FC Reifenberg) ein Wein-Präsent.
Jüngster Gast beim Neujahrsempfang war die gerade mal vier Wochen alte Sarah Keil, die sowohl von den Schiedsrichtern als auch der DJK Helvetia Bad Homburg beschenkt wurde, für die Papa Matthias Horn künftig als Unparteiischer im Einsatz ist.

Der Vorstand der Fußball-Schiedsrichtervereinigung Hochtaunus (mit Obmann Haluk Gercek, ganz rechts) mit den geehrten Mitgliedern beim Neujahrsempfang in Weißkirchen. Foto: gw

– Anzeige –

Juristen-Tipp

Scheidungs-Ratgeber

Teil 20: Der nacheheliche Unterhalt (Teil 2)

Anders als beim Kindes- oder Trennungsunterhalt gibt es verschiedene Unterhaltstatbestände für den nachehelichen Unterhalt des geschiedenen Ehepartners. Grundsätzlich ist jeder Ehepartner nach der Scheidung für seinen Unterhalt selbst verantwortlich.
Es ist also sehr genau zu prüfen, ob ein Unterhaltsanspruch besteht, selbst wenn auf den ersten Blick eine der nachstehenden Situationen vorliegt. Für den Unterhaltsverpflichteten und für den Unterhaltsberechtigten ist es wichtig, sich qualifiziert beraten zu lassen.

1. Unterhalt wegen der Betreuung eines gemeinschaftlichen minderjährigen Kindes
2. Unterhalt wegen Alters
3. Unterhalt wegen Krankheit
4. Unterhalt wegen Erwerbslosigkeit
5. Aufstockungsunterhalt
6. Unterhalt wegen Ausbildung
7. Billigkeitsunterhalt

Die verschiedenen Ansprüche auf nachehelichen Unterhalt werden in den kommenden Folgen des Scheidungs-Ratgebers besprochen. Fortsetzung am Donnerstag, dem 7. März 2013. Lesen Sie hierzu auch in meinem Ratgeber „Unterhalt in Frage und Antwort“, erschienen bei Beck-Rechtsberater im dtv.

Bereits erschienene Teile können Sie gerne über die Kanzlei anfordern.

Andrea Peyerl, Rechtsanwältin und Fachanwältin für Familienrecht, Kronberg im Taunus

PEYERL
Kanzlei für Familienrecht & Erbrecht

Andrea Peyerl
Rechtsanwältin
Fachanwältin für Familienrecht

Frankfurter Straße 21
61476 Kronberg im Taunus

Tel. 06173 32746-0
Fax. 06173 32746-20

info@peyerl-ra.de
www.peyerl-ra.de

Schüler engagieren sich für Kinderheim in Kambodscha

Oberursel (ow). Die Klasse 7a des Gymnasiums hat 560 Euro für ein Kinderheim in Kambodscha gesammelt. An vier Dezember-Tagen riefen die Schüler zusammen mit ihrer Klassenlehrerin Johanna Bayer und der Kunstlehrerin Susanne Hieble zu einer Spendenaktion auf, die sie selbst ins Leben gerufen hatten. Drei Tage lang bot die Klasse zur Freude der Mitschüler im Vorraum der neuen Mensa selbstgebackene Plätzchen, Brownies und Waffeln an. Am letzten Verkaufstag handelten die engagierten Zwölfährigen in der Vorstadt mit selbst gebastelten Fröbelsternen und Weihnachtsbaumanhängern aus Ton. Die Obe-Bürger nahmen diesen Verkaufsstand freundlich auf und belohnten das Engagement der Siebtklässler mit großzügigen Spenden. Nachdem das Geld an das gerade seit zwei Jahren bestehende Kinderheim in Kambodscha überweisen orden ist, steht schon jetzt fest, dass im Dezember dieses Jahres eine weitere Spendenaktion folgen wird. Damit soll der frische Kontakt zu den Kindern des Waisenhauses fortgesetzt und ausgebaut werden.

Der Stand, an dem die Klasse 7a des Gymnasiums vor Weihnachten in der Vorstadt selbstgebastelten Advents- und Christbaumschmuck verkaufte, war immer gut von Passanten besucht.

Auch im Hessenpark ging die Zahl der Besucher zurück

Hochtaunus (how). 2012 war für das Freilichtmuseum Hessenpark eine Saison mit vielen Höhepunkten. Die Eröffnung des Waschplatzes aus Ebsdorf im März gehörte ebenso dazu wie der Spatenstich für die Martinsklause aus Remsfeld im Mai. Im Juni folgte in einer bewegenden Zeremonie die Eröffnung der Synagoge aus Groß-Umstadt. Und im Oktober wurde die Kirche aus Kohlgrund eingeweiht. Jede Eröffnung fand großen Widerhall und zogen viele Besucher aus den Heimatgemeinden ins Museum, die „ihr“ Gebäude in der neuen Umgebung begrüßen wollten. Museumsleiter Jens Scheller sieht diese Entwicklung mit Freude: „Die tolle Resonanz aus den Heimatdörfern hat uns bewegt und zugleich in unserer Arbeit bestärkt.“ Die regionale Verbundenheit der Hessen mit ihrem Freilichtmuseum will Scheller auch in Zukunft stärken.

Definitiv kein Höhepunkt der Saison 2012 war das Wetter. Normalerweise gleichen sich Wetterpech und -glück im Laufe der Monate aus. Im Jahr 2012 waren aber leider die beliebtesten Veranstaltungen wie der Museumstheatertag „Frühling 1912“, die Museumsnacht oder das Zünden des Kohlenmailers völlig verregnet. Der Pflanzenmarkt im Mai geriet gar zur Schlammschlacht und auch bei der Eröffnung der Synagoge aus Groß-Umstadt durften die Ehrengäste eine Regenschirmparade abnehmen. Zum „Ausgleich“ fiel die Landpartie des Museumstheaters dann auf den heißesten Tag des Jahres. Das alles blieb ähnlich wie bei der benachbarten Saalburg nicht ohne Folgen für die Besucherzahlen: Im Jahr 2012 konnte das Freilichtmuseum Hessenpark 173 000 Besucher hinter der Museumskasse verzeichnen. Im Vergleich zum Vorjahr mit 184 500 Besuchern ergibt das einen Rückgang von 6,2 Prozent. „Das ist kein Grund zur Freude“, konstatiert Jens Scheller. Betrachtet man allerdings die Halbjahreszahlen, relativiert sich das mittelmäßige Ergebnis wieder: Ende Juni lag das Freilichtmuseum noch bei einem Minus von rund 20 Prozent. Durch unser attraktives Programm und etwas bessere Wetterbedingungen konnten wir im zweiten Halbjahr gehörig aufholen“, erklärt Scheller.

Schaut man sich die Statistik des Freilichtmuseums genauer an, fällt auf, dass die die Zahl der Gruppenbuchungen um 11,9 Prozent gestiegen ist. Das zeugt von der Attraktivität des Museums als außerschulischer Lernort und Ausflugsziel für Vereine und Gruppen. Ein Plus der Gruppenbuchungen: Sie erhöhen die Planungssicherheit und sind wetterunabhängig.

Das Veranstaltungsprogramm war 2012 ebenso vielfältig wie anspruchsvoll. Sehr gut besucht waren die traditionellen Veranstaltungen wie der Treckertreff oder das beliebte Ernte- und Apfelfest, das dem Museum am 7. Oktober mit 7100 Gästen den besucherstärksten Tag seit Jahren bescherte. Auch die Feiertage zu Ostern, Pfingsten oder Fronleichnam nutzen viele für einen Museumsbesuch. Gut angenommen wurden neue Informations- und Veranstaltungsformate wie die öffentliche Depotführung und das Erzählcafé, das Zeitzeugen die Möglichkeit gibt, aus ihrer Vergangenheit zu berichten. Themenveranstaltungen wie der Märchen- und der Handwerkertag oder die beliebten Märkte konnten jeweils Tausende Besucher ins Museum ziehen.

Regelmäßig im Freilichtmuseum zu sehen sind Sonderausstellungen mit unterschiedlichen Themenschwerpunkten. Zu den Besuchermagneten zählte 2012 die große Jahresausstellung „Hessen hybrid. Vom Kommen und Gehen in 5 Jahrhunderten“ ebenso wie die Fotoausstellung von Kurt Kaindl „Unbekannte Europäer“. Große Beachtung fanden darüber hinaus die kleine, sehr eindringliche Fotoausstellung „Hinterlassenschaften“ von Rainer Unholz und die Ausstellung zum „Jüdischen Landleben in Hessen vor dem Holocaust“ in der Synagoge aus Groß-Umstadt. Diese beiden Ausstellungen werden aufgrund des großen Interesses auch 2013 noch zu sehen sein.

Die Verkehrsanbindung des Museums konnte 2012 entscheidend verbessert werden. Seit März verbindet die Bad Homburger Stadtbuslinie 5 das Freilichtmuseum Hessenpark an Wochenenden und Feiertagen direkt mit Bad Homburg. Für Besucher aus Frankfurt und dem Vordertaunus wird es dadurch sehr viel leichter, das Museum ohne Auto zu erreichen. Auch 2013 rollt der – zunächst als Pilotprojekt gestartete – Kulturbus weiter ins Museum. Verglichen mit dem Vorjahr wird das Angebot sogar noch ausgeweitet: Der Bus verkehrt seit dem Fahrplanwechsel an Wochenenden und Feiertagen stündlich ab/bis Gonzenheim und hält nun auch in Obernhain.

Die neue Museumssaison beginnt am 1. März mit der Eröffnung der Sonderausstellung „Der Hessenpark lebt!“, in der Studierende der Hochschule für Gestaltung Offenbach ihre Ideen für den Außenauftritt des Freilichtmuseums präsentieren.

Selbst Hand anlegen macht Spaß. Das Ernte- und Apfelfest gehörte zu den Besuchermagneten.

DER SEAT Mii Salsa. **Einmalige Überführungskosten von 685,00 €.**

Mit dem Aktionsmodell SEAT Mii Reference Salsa wird Fahrspaß zu Sparspaß. Er bietet Ihnen neben dem besonderen Fahrerlebnis in den engen Straßen der Stadt jetzt mit zusätzlichen Ausstattungshighlights noch mehr Komfort. **STEIGEN SIE EIN UND ERLEBEN SIE DEN SEAT Mii REFERENCE SALSA HAUTNAH – AM BESTEN BEI EINER PROBEFAHRT.**

Beispielrechnung für den SEAT Mii Reference Salsa, 44 kW (60 PS)*

Fahrzeugpreis²:	9.990,00 €	60 Monatsraten		Ein Angebot der SEAT Bank, Zweigniederlassung der Volkswagen Bank GmbH, Gifhorner Straße 57, 38112 Braunschweig, für die wir als ungebundener Vermittler gemeinsam mit dem Kunden die für die Finanzierung nötigen Vertragsunterlagen zusammenstellen.
Anzahlung:	0,00 €	im AutoCredit à:	85,00 €	
Nettodarlehensbetrag:	9.990,00 €	Schlussrate:	4.890,00 €	
Sollzinssatz (gebunden) p.a.:	0,00 %	Gesamtbetrag:	9.990,00 €	
Effektiver Jahreszins:	0,00 %	Überführungskosten (einmalig):	685,00 €	
Laufzeit:	60 Monate			
Fahrleistung/Jahr:	10.000 km			

***Kraftstoffverbrauch (l/100 km): innerorts 5,6, ausserorts 3,9 kombiniert 4,5; CO_2-Emissionswerte (g/km): kombiniert 105. Effizienzklasse: C.**

Kraftstoffverbrauch der beworbenen Modelle: kombiniert 4,7–4,1 l/100 km; CO_2-Emissionswerte: kombiniert 108–95 g/km. Effizienzklassen: C–B

1) Ein Finanzierungsangebot der SEAT Bank, Zweigniederlassung der Volkswagen Bank GmbH, Gifhorner Straße 57, 38112 Braunschweig, für Privatkunden und Finanzierungsverträge mit 12 bis 60 Monaten Laufzeit (modellabhängig). Gültig für SEAT Neuwagen. Bonität vorausgesetzt. Nicht kombinierbar mit anderen Sonderaktionen. Eine Aktion der SEAT Deutschland GmbH. 2) Unverbindliche Preisempfehlung der SEAT Deutschland GmbH. Abbildung zeigt Sonderausstattung.

autohausmarnet macht mobil

Autohaus Marnet GmbH & Co. KG
Sodener Str. 1
61462 Königstein
Tel: (0 61 74) 29 93-932
Fax: (0 61 74) 18 06
seat@marnet.de
www.marnet.seat.de

Nathalie Schultz von der HTG Bad Homburg schmettert den Volleyball über den Bergshauser Block. *Foto: gw*

HTG-Volleyballerinnen bleiben im Titelrennen der Oberliga

Bad Homburg (gw). Mit einem 3:1-Heimsieg gegen den FSV Bergshausen hat die erste Damenmannschaft der HTG Bad Homburg am Samstagabend im Feri-Sportpark am NiederHTGstedter Weg den zweiten Tabellenplatz in der Volleyball-Oberliga gefestigt und bleibt zusammen mit Spitzenreiter Eintracht Frankfurt II und der VG Eschwege im Titelrennen.

Nach zuletzt fünf Siegen in Serie fahren die Schützlinge von HTG-Trainer Dirk Kopp am Samstag mit einer gehörigen Portion Selbstbewusstsein zum Derby nach Karben, bei dem es um 19 Uhr in der Sporthalle der Kurt-Schumacher-Schule gegen den Tabellenfünften TG Groß-Karben geht. Dort will sich die HTG für die 2:3-Hinspielniederlage am 10. November revanchieren.

Rode und Mengel sind für die Tischtennis-DM qualifiziert

Hochtaunus (gw). Mit Julian Mohr und Dominik Scheja (beide vom Regionalligisten TTC Ober-Erlenbach) und dem Oberstedter Marc Rode (SV Viktoria/Preußen Frankfurt) haben drei Tischtennis-Spieler aus dem Hochtaunuskreis am Wochenende in Nassau am Bundes-Ranglistenturnier „Top 12“ der männlichen Jugend teilgenommen.

Marc Rode belegte mit einer Bilanz von 9:2 Siegen den zweiten Platz hinter Europameister Kilian Ort vom TSV Bad Königshofen, der es auf zehn Siege brachte. Den dritten Platz erreichte Florian Schreiner vom TTC Fürstenfeldbruck (8:3), während Julian Mohr mit einer positiven Bilanz von 6:5 Erfolgen auf Rang fünf kam und dessen Ober-Erlenbacher Teamkollege Dominik Scheja mit vier Siegen Achter wurde.

Durch seinen zweiten Platz hat sich Rode ebenso wie Ort für die Deutschen Einzelmeisterschaften qualifiziert, die vom 1. bis 3. März in Bamberg ausgetragen werden. Dort ebenfalls am Start ist TTC Ober-Erlenbachs Mannschaftsführer Michael Mengel, der als Halbfinalist bei den Hessenmeisterschaften das Ticket löste.

Die erste Teilnahme eines Vereinsmitglieds nehmen die Erlenbacher zum Anlass, mit einer großen Fangemeinde nach Bamberg zu fahren, wobei der Mengel-Anhang bereits ab dem 28. Februar in der oberfränkischen Rauchbier-Metropole Quartier bezieht.

Sport in Kürze

Sportkreis Hochtaunus: Das Sportabzeichen mit seinen neuen Bedingungen für das Jahr 2013 ist Thema einer Informationsveranstaltung, die an diesem Donnerstag von 19 bis 21 Uhr in der Geschäftsstelle des Sportkreises in der Marxstraße in Oberursel stattfindet. Als Referentin wird Brigitte Ebers vom Landessportbund Hessen erwartet.

Fußball: Am kommenden Wochenende richtet der FV Stierstadt in der Sporthalle der Gesamtschule seine zweite Turnierserie um den „Katrin HS Werner Cup“ aus. Beginn ist am Samstag um 8.30 Uhr mit der F-Jugend sowie am Sonntag um 8.30 Uhr mit der G-Jugend.

Tischtennis: Die Kreis-Pokalendrunde für die Erwachsenen wird am Wochenende vom TTC Königstein ausgerichtet. Beginn für das Turnier der Kreisliga und der 3. Kreisklasse ist um 10 Uhr, ehe um 13 Uhr für die die 2. und 3. Kreisklasse der erste Aufschlag erfolgt.

Fußball: Für die Endrunde um die Hallen-Kreismeisterschaft der D-Jugend, die am Samstag um 14 Uhr in der Hochtaunushalle in Bad Homburg beginnt, haben sich DJK Helvetia Bad Homburg, JSG Wehrheim/Pfaffenwiesbach, FC 06 Weißkirchen, SV Teutonia Köppern, Eintracht Oberursel und der FC 09 Oberstedten qualifiziert. Bei den E-Jugendlichen bestreiten der JFV FC Neu-Anspach, die SpVgg 95/99 Bomber Bad Homburg, SGK Bad Homburg, SG Ober-Erlenbach, FV Stierstadt und der 1. FC-TSG Königstein die Endrunde am Sonntag ab 14 Uhr ebenfalls in der Hochtaunushalle.

Turngau Feldberg: Meldeschluss für die Gau-Einzelmeisterschaften im weiblichen Bereich, die am 16. März in der Sporthalle am Gluckenstein in Bad Homburg ausgetragen werden, ist der 2. März. Meldungen per E-Mail an Michaela Welther: turnen_weiblich @turngau-feldberg.de.

Fußball: Die Rückrundenbesprechungen für die F- und G-Jugend gehen am 11. März im Köpperner Bürgerhaus über die Bühne. Die Trainer und Betreuer der G-Jugendmannschaften treffen sich um 19 Uhr und die Verantwortlichen für die F-Jugendlichen anschließend um 20 Uhr. (gw)

Die aktuellen Fußballtermine

Verbandsliga Süd: FV Bad Vilbel – KSV Klein-Karben (Fr., 19.30), SC Dortelweil – Eintracht Waldmichelbach (Sa., 16.00), Usinger TSG – TGS Jügesheim, SG Bruchköbel – SG Anspach, TS Ober-Roden – Spvgg. 03 Neu-Isenburg, Kickers Obertshausen – SG Rot-Weiss Frankfurt, FC Fürth – Spvgg Oberrad, Sportfreunde Seligenstadt – FC 07 Bensheim, SV Darmstadt 98 II – FC Alsbach (alle So., 14.30).

Gruppenliga Frankfurt/West: SV Viktoria-Preußen Frankfurt – SG Bornheim/GW Frankfurt (Sa., 17.00), SG Hausen/Westerfeld (in Hausen) – TSV Vatanspor Bad Homburg, TuS Merzhausen – FC Kalbach, SG Ober-Erlenbach – SV Nieder-Weisel, SpVgg 05/99 Bomber Bad Homburg – Spvgg. 02 Griesheim, Germania Enkheim – DJK Helvetia Bad Homburg, Türk Gücü Friedberg – SV Nieder-Wöllstadt, FC Ober-Rosbach – SG Westend Frankfurt, SV Gronau – FG 02 Seckbach (alle So., 14.30).

Kreisoberliga Hochtaunus: SG Anspach II – 1. FC 04 YB Oberursel, EFC Kronberg – SGK Bad Homburg, FV Stierstadt – Usinger TSG II, FC 09 Oberstedten – SV Teutonia Köppern, 1. FC-TSG Königstein – FSV Friedrichsdorf, Spvgg. Hattstein – FC 06 Weißkirchen, FSV Steinbach - FSG Weilnau/Weilrod/Steinfischbach, FC Reifenberg – SpVgg 05/99 Bomber Bad Homburg II (alle So., 14.30).

Kreisliga A Hochtaunus: SG Eschbach-Wernborn (in Eschbach) – TSG Pfaffenwiesbach (Sa., 14.30), TSV Vatanspor Bad Homburg II – SGK Bad Homburg II, FC 09 Oberstedten II – SV Teutonia Köppern II, SG Hausen/Westerfeld II (in Westerfeld) – TV Burgholzhausen (alle So., 12.45), SVZ Oberems – Eintracht Oberursel, Sportfreunde Friedrichsdorf – SV Seulberg (beide So., 14.30).

Kreisliga B Hochtaunus: ASV Barisspor Bad Homburg – FC 06 Weißkirchen II (Sa., 17.00), 1. FC-TSG Königstein II – FSV Friedrichsdorf II, SG Ober-Erlenbach II – SG Mönstadt (beide So., 12.45), SG Eschbach/Wernborn II – FSG Weilnau/Weilrod/Steinfischbach II, FC Altkönig – EFC Kronberg II, SV Teutonia Köppern III – SG Oberhöchstadt, TSG Wehrheim - Eintracht Oberursel II, FC Ay-Yildizbahce Usingen – SG BW Schneidhain (alle So., 14.30).

Kreisliga C Hochtaunus: FC Mammolshain II (o. W.) – SG Oberhöchstadt II, TSG Wehrheim II – 1. FC 04 YB Oberursel II, SG Oberems/Reifenberg II – FSG Niederlauken/Laubach II, Spvgg. Hattstein II – TV Burgholzhausen II, FSV Steinbach II – TSG Pfaffenwiesbach II, Sportfreunde Friedrichsdorf II – SV Seulberg II (alle So., 12.45), FC Mammolshain I – SV Bommersheim (So., 14.30). (gw)

Tabellenführer Jena kommt

Bad Homburg (gw). Nach einer dreiwöchigen Punktspielpause steht für die erste Herrenmannschaft des TTC Ober-Erlenbach am Samstag um 18 Uhr in der Tischtennis-Regionalliga Süd-West das nächste Heimspiel auf dem Terminplan, zu dem Tabellenführer SV Schott Jena in der Wingert-Sporthalle erwartet wird.

Nicht nur wegen der deutlichen 2:9-Hinspielniederlage am 17. November in Jena sind die Gastgeber „heiß“ auf diese Spitzenbegegnung. TTC-Mannschaftsführer Michael Mengel: „Wir wollen unseren Fans etwas bieten und dieses Spiel gewinnen!“ Die Gastgeber treten in der Besetzung Mohr, Gao, Mengel, Scheja, Maxen und Hampl an. Das umfangreiche Rahmenprogramm (unter anderem mit den ehemaligen Cheerleadern von Frankfurt Galaxy) beginnt bereits um 17 Uhr.

Erst am Sonntag um 10.30 Uhr bestreiten die Tischtennis-Damen der SGK Bad Homburg ihr nächstes Oberligaspiel beim Tabellensiebten DJK Blau-Weiß Lahr, dem man in der Vorrunde knapp mit 6:8 unterlegen war.

Sechs sieglose Spiele in Folge für die Ober-Eschbacherinnen

Ober-Eschbach (gw). „Außer Spesen nichts gewesen“ lautete einmal mehr das Fazit für die Handballerinnen der TSG Ober-Eschbach, die am Samstag von der Partie beim TSV Nord Harrislee unweit der dänischen Grenze eine 22:28-Niederlage mitgebracht haben. Nach sechs sieglosen Spielen in Serie befinden sich die Schützlinge von Trainer Dieter Hess damit wieder mittendrin im Abstiegskampf der 2. Frauen-Bundesliga und es wird höchste Zeit für ein Erfolgserlebnis.

Das soll es am Samstag ab 19.45 Uhr in der Albin-Göhring-Halle im Hessen-Derby gegen die SG Kirchhof geben, die mit 12:26 Punkten auf dem vorletzten Platz steht und damit Tabellennachbar der „Pirates“ ist, die ebenfalls 12:26 Zähler aufweisen. Das Hinspiel gegen Kirchhof endete in Melsungen mit einem 26:26-Unentschieden, aber am Samstag ist ein Punkt für die Ober-Eschbacherinnen fast schon zu wenig.

Handball-Landesliga Mitte: HSG Anspach-Usingen – TSG Ober-Eschbach (Sa., 19.30), TSG Eddersheim – TSG Oberursel (So., 17.00); TSG Oberursel – MSG Linden 24:29, TSG Münster II – TSG Ober-Eschbach 28:23.

Die TSG Oberursel mit André Costa musste sich im Landesliga-Heimspiel gegen die MSG Linden (vorn Markus Semmelroth) mit 24:29 geschlagen geben. *Foto: gw*

Arbogast und Roschke wurden Zweite in ihren Altersklassen

Hochtaunus (fk). Beim Finale der 33. Winterlaufserie 2012/2013 in Jügesheim wurde kräftig Gas gegeben. Die Zehn-Kilometer-Strecke im Rodgau ist offiziell vermessen und somit „bestenlistentauglich". Also eine gute Gelegenheit, bereits ganz früh in der Saison eine erste „Duftmarke" für die Statistik zu setzen. Gleich 63 Athleten blieben unter der 40-Minuten-Schallmauer. An der Spitze gab es einen spannenden Zweikampf um den Sieg, den schließlich Timo Grub (TV Hergershausen/1. M-35) mit 33:01 min. zu seinen Gunsten entschied. Rang zwei ging mit nur drei Sekunden Rückstand an Markus Heidl (Spiridon Frankfurt/1. M-20).
Bester Läufer aus der Taunusregion war auf Position 99 der Gesamtwertung Martin Pfeiffer (Team Taunus), dessen Zeit von 42:46 min. Rang 22 in der Altersklasse M-45 bedeutete. Matthias Heinrich (RSC Bad Homburg) wurde mit 47:24 min. (22. M-50) gestoppt. Vielstarter Udo Roschke (TSG Oberursel), mit Geburtsjahrgang 1935 einer der ältesten Teilnehmer im Feld der rund 360 Starter, schrammte als undankbarer Vierter mit 61:52 min. in der M-75 nur um ein paar Sekunden an Bronze vorbei. Im Feld der Frauen lief Susanne Andres (TSG Oberursel/43. Gesamtwertung) nach 49:57 min. auf Platz drei der W-50. Gleiches, jedoch in der Klasse der W-55, trifft auf Maria Arbogast (Schnauftreff Oberursel) zu, die nach 52:28 min. im Ziel war.
Das Rennen vom Samstag war auch gleichzeitig das Finale der vierteiligen Winterlaufserie, bei der die drei besten Resultate berücksichtigt wurden. Maria Arbogast kam in der Addition auf eine Endzeit von 2:38:35 std. und wurde damit Serien-Zweite der W-55. Udo Roschke (TSG Oberursel) war als Serien-Zweiter der M-75 insgesamt 3:02:13 std. unterwegs.

Photoshopkurs an der Feldbergschule

Oberursel (ow). Der Schulverein TuN (Technik und Natur) der Feldbergschule bietet wieder einen Photoshop-Grundkurs an. Der Kurs „Digitale Bildbearbeitung mit Photoshop-Elements 10" mit maximal acht Teilnehmern findet von 26. Februar bis 15. März zweimal wöchentlich dienstags und freitags von 16 bis 17.30 Uhr in den Räumen der Feldbergschule, Oberhöchstadter Straße 20 statt.
Die Teilnehmer des Grundkurses erlernen Photoshop-Basisfunktionen (einfügen, organisieren und verwalten von Fotos). Sie informieren sich über Dateiformate, Größe und Auflösung der Fotos. Weiterhin stehen auf dem Kursprogramm: Auswahlwerkzeuge, korrigieren (rote Augen) und retuschieren, verändern von Farbton und Kontrast, ausrichten von Fotos („schiefen Horizont" drehen), freistellen von Elementen, Anwendung von Filtern sowie Text einfügen auf Fotos.
Für den Kurs wird Photoshop Elements 10 verwendet. Die Teilnehmer des Grundkurses können zunächst eine kostenlose Vier-Wochen-Version erhalten. Kursleiter ist Gerhard Spangenberg. Die Teilnahmegebühr für den Kurs mit sechs mal 90 Minuten beträgt 65 Euro. Anmeldungen unter Tel. 06171-52696 oder E-Mail: karilon@t-online.de.

Die Oberurseler Woche im Internet: www.hochtaunusverlag.de

Umbau im Camp King-Carree

Oberursel (hrk). Nachdem bereits im letzten Jahr die Nassauische Sparkasse ihre Filiale im Camp King Carree auf eine Servicestelle mit Geldautomat reduziert hat, wurden nun im Zuge der Umbaumaßnahmen die Filiale und die Tresorräume geräumt. Der vordere etwa 25 Quadratmeter große Bereich bleibt bestehen. Der hintere Bereich von etwa 49 Quadratmetern wird von der Buchhandlung Bollinger übernommen. Etwa 15 Quadratmeter werden für die ausgebaute Kinder- und Jugendbuchabteilung verwandt, während die restliche Fläche Büro und Lager wird.
Am Wochenende soll bereits ein Durchbruch zum Ladengeschäft erfolgen und der erhöhte Boden der ehemaligen Naspa-Filiale abgetragen werden. Nach der Erweiterung der Buchhandlungs-Räume wird sich auch in den Bereichen Reise und Kochen einer erweitertes Angebot finden.

Premierenfilmvorführung für Flüchtlingsfamilienhilfe

Oberursel (ow). Der Internationale Verein „Windrose" lädt am Donnerstag, 28. Februar, zur Erstaufführung des Dokumentarfilms „Tohebas Geheimnis – Afghanistans verratene Töchter" von Katrin Eigendorf und Shikiba Babori. Eigendorf ist ZDF-Fernsehreporterin und Moderatorin und zudem engagierte Mitstreiterin der Initiativgruppe „Flüchtlingsfamilienhilfe", die mittlerweile als Arbeitsgruppe im Verein „Windrose" integriert ist.
Der Film, der in Kooperation mit der afghanischen Co-Autorin Shikiba Babori entstanden ist, greift eine uralte afghanische Sitte auf: Familien, die keine Söhne haben, versuchen der Schande zu entgehen, indem sie eine Tochter als Sohn verkleiden. Das ist auch das Schicksal von Toheba, die als Junge namens Shafi aufwächst und als geschickter Gehilfe in der Autowerkstatt des Vaters und seines Bruders arbeitet. Doch als sie mit 13 Jahren in die Pubertät kommt, endet die Zeit, in der sie so frei sein konnte wie andere Jungen. Ihre Schwester Basira tritt in ihre Fußstapfen. Am Freitag, 8. März, wird der Film auf Arte gesendet.
Ehe der Film am 28. Februar in der Bluebox Portstraße – Forum für Jugend und Kultur, Hohemarkstraße 18, gezeigt wird, informiert die Sprecherin der Flüchtlingsfamilienhilfe, Christiane Altenburg, über die Arbeitsgruppe und Diplom-Sozialarbeiter Harald Schuster berichtet aus seiner täglichen Arbeit. Nach dem Film stehen Karin Eigendorf und Shikiba Babori für Fragen und Gespräche zur Verfügung. Der Eintritt ist frei, doch es wird um eine Spende zugunsten der Flüchtlingsfamilienhilfe gebeten.

Neuauflage von „Venedig und zurück"

Oberstedten (ow). Im November vergangenen Jahres feierte auf der Kulturbühne der Alten Wache die erste Eigenproduktion des Vereins ein erfolgreiches Debut. Alle vier Aufführungen des von Pfarrer Fabian Vogt geschriebenen und von der Oberurselerin Petra Sommer gespielten Ein-Personen-Stücks „Venedig und zurück" waren schnell ausverkauft. Aus diesem Grund wird es am Freitag, 1. und Samstag, 2. März, jeweils um 19.30 Uhr eine Neuauflage des heiteren Dramas geben. Doch auch diesmal sind die Veranstaltungen bereits sehr gut nachgefragt. Restkarten gibt es im Laden des Kulturzentrums und bei Schreibwaren Franke in Oberstedten, beim OK-Service, Kumeliusstraße, sowie zum Selbstdruck über die Homepage der Alten Wache www.alte-wache-oberstedten.de.

KLEINANZEIGEN von privat an privat

MUSIKHAUS TAUNUS
www.musikhaus-taunus.de
Telefon 0 61 71 - 5 86 77 77
Gewerbegebiet
An den Drei Hasen · Oberursel

ANKÄUFE

100,– für Kriegsfotoalben, Fotos, Dias, Negative aus der Zeit 1935-45 von Historiker gesucht. Kaufe auch ganze Archive und Nachlässe! Tel. 05222 / 806333

Briefmarkensammlungen gesucht. Insbesondere Russland, China, Japan, Indien. Zahlung in Bar. Tel. 06172 / 2657173

Kaufe deutsche Militär- u. Polizeisachen u. Rotes Kreuz 1. u. 2. Weltkrieg zum Aufbau eines kriegsgeschichtlichen Museums: Uniformen, Helme, Mützen, Orden, Abzeichen, Urkunden, Dolche, Säbel, Soldatenfotos, Postkarten, Militär-Papiere usw. Tel. 06172 / 983503

Militärhistoriker su. Militaria & Patriotika bis 1945! Orden, Abz., Urkunden, Fotos, Uniformen, usw. Zahle Top-Preise! Tel. 0173 / 9889454

Alte Gemälde gesucht, Dipl. Ing. Hans-Joachim Homm, Oberursel. Tel. 06171/55497 od. 0171/2060060

Alte Orientteppiche und Brücken gesucht, auch abgenutzt. Dipl. Ing. Hans-Joachim Homm, Oberursel. Tel. 06171/55497 od. 0171/2060060

Kaufe bei Barzahlung u.a. nostalgische Bücher, Gemälde, Porzellan, alte Uhren, Bestecke, antike Möbel, Münzen, Medaillen, Briefmarken a.g. Sammlungen, Ansichtskarten, alten Modeschmuck u. g. Nachlässe. Tel. 06074 / 46201

Sammler sucht Armbanduhren, Taucheruhren, Taschenuhren der Marken Omega, Heuer, Rolex, Patek, IWC, Tudor, Panerai, Sinn, Breitling, Zenith etc. ab 1960. Zahle sehr gut, auch komplette Sammlungen. Eschborn Tel. 0151/15514075

Privater Militaria Sammler aus Königstein sucht militärische Nachlässe u. Einzelstücke für die eigene Sammlung. Zahle für von mir gesuchte Stücke Liebhaberpreise. Gerne auch kostl. und unverbindliche Beratung. Tel: 06174/209564

Sammler sucht Pelze und Zinn, Silber Besteck und Modeschmuck. Zahle bar und fair. Tel. 06104/8036486

Alte Orientteppiche & Seide, auch beschädigt, gesucht. Gemälde, Silber, Uhren Figuren. Zahle reellen Preis. Tel. 069/30858677 Dr.T85@hotmail.de

Kaufe Gemälde, Meissen, Figuren, Uhren, Geigen, Blechspielzeug, Orden, Krüge, Bestecke, Silber. 50 - 70er J. Design Tel. 069/788329

Kaufe Modelleisenbahnen (alle Spuren), altes Lego, altes Spielzeug, Schallplatten (Rock, Pop, Soul), Plattenspieler + brauchbare Gegenstände aus Haushaltsauflösungen. Tel. 06196/82539 o. 0174/3032283

Privater Sammler sucht: Antike Möbel, Gemälde, Silber, Bestecke, alte Bierkrüge, Porzellan und Uhren gegen Bezahlung. Tel. 06108 / 825485

Bezahle bar, alles aus Oma's-Zeiten, Bilder, Porzellan, Silber u.v.m. Tel. 06174/255949 od. 0157/77635875

Für den Sperrmüll zu schade??? Suche alles aus Speicher, Keller und Haushalt, auch reperaturbedürftig, einfach anrufen, netter Hesse kommt vorbei. Zahle bar. Tel. 06195/676045

AUTOMARKT

KFZ-ANKAUF
Kaufe jeden Pkw, Busse Geländewagen, Wohnmobile.
Alle Modelle, Zustand egal, auch mit Mängeln. 24h ☎ **06158/6086990**

Autoankauf aller Art
Tel. 0178 / 453 20 14

Hyundai Sonata Schadstoffarm D4 Lederverkleidung Top Zustand Alu Felgen Winterreifen Sommerreifen, 108.000 km, 1900,- € Tel. 06195/9752666

C 180 Limousine, Automatik; Erstzul. 12/2004, Modelljahr 2005; 81.250km; TÜV + AU 11/2013; Scheckheftgepflegter Garagenwagen aus 1. Hand; Nichtraucher Fahrzeug, in Tansanitblau metallic, Handyvorbereitung; Lederlenkrad Multifunktion; VK = 8.200,- €; Tel. 0175/26 25 442

Mercedes 140 A-Klasse Bj. 2000. 2300,- Euro Tel. 0174/3034733

Skoda Octavia Combi wegen Firmenwagenübernahme abzugeben! schwarz metallic, EZ 06/2005, 112.500 km, Diesel, 77 kW (105 PS), Schaltgetr., Euro 4. Komfortabel, geräumig, zuverlässig, umfangreich ausgestattet: Radio/CD Stream, PDC opt. + akk., el. FH u. Sitzh. v., 8fach bereift uvm., HU/AU 3/2014. VHB 8200 Euro. Tel. 06172 / 4535580

PKW GESUCHE

Kaufe gegen Bar
Ankauf von PKW, LKW, Busse Geländewagen, Motorräder ab Bj. 75-2011
Fa. Sulyman Automobile
Alle Fahrzeuge mit Mängel, vielen Km, ohne TÜV, mit Motor- oder Getriebeschaden. Bei Unfallwagen zahlen wir mehr als den einfachen Schätzwert.
! 24 Stunden Tel. 0 61 72 / 68 42 40
Fax 66 29 76 Mobil 0171 / 288 43 07

ANHÄNGER

Vermiete Anhänger (bis 750 kg) mit Plane. 29,00 Euro pro Tag. Wochenendpreis: (Samstag bis Sonntag 49,00 Euro) Tel. 0179/5379691 Email: bauschreiner.dietrich@gmail.com

GARAGEN/ STELLPLÄTZE

Garage in Friedrichsdorf per sofort oder später zum Anmieten gesucht. Tel. 0171 / 3162317

PKW-Stellplatz in Königstein, in der Nähe der Fußgängerzone, zu vermieten für 30,- €/Monat Tel. 0 60 31/16 16 65

Suche Unterstellmöglichkeit für einen Reisebus (Oldtimer), der zum Wohnmobil umgebaut wird, im Umkreis 20 km von Bad Homburg. Der Bus hat die Maße: 7,60 m lang, 2,50 m breit, 3,20 m hoch. Tel. 06172/4954181 (AB)

Suche in Kronberg/Schönberg Garage od. Tiefgaragenplatz ab sofort. FAX: 06173/966693 oder Mobil: 0171/4489161

REIFEN

Suche Sommer + Winterreifen 195/65R 15 91H DB. Tel. 0177/7994123

BEKANNTSCHAFTEN

Nette Sie, 68, vielseitig interessiert, sucht ehrliche Freund(in) oder Freund für Unternehmungen (Konzerte, Reisen, Ausst. ect.) Chiffre OW 0801

Lust auf Aktivurlaub im schönsten Gebirge der Welt? Tages-oder Hüttentouren, ev. gesicherte Klettersteige oder altern. m.MTB. Ich bin Norbert, 50J, 176/75, NR, Techniker, sportl., unkompl ,tolerant, umweltbew., optimist.,viels. interess. pragmatisch., verlässl., ehrgeiziger Perfektionist. Ich mag Multi-Kulti, Sauna, Outdoor-Sport, tanzen, Musik: HR3/SWR3, kein Schlager. Den nächsten Urlaub möchte ich mit einer natürlichen ausgeglichenen, unkomplizierten Partnerin mit Niveau u. ähnlichen Interessen verbringen. "Auch die weiteste (Urlaubs-)Reise beginnt mit dem ersten Schritt." Chin. Weish. Jetzt liegt es bei dir den zweiten zu machen: eine eMail an: hagelkoerner@web.de

Er, 47/172 70 kg, Akademiker, berufstätig, mit beiden Beinen im Leben, sucht dich zum Verlieben, zusammen leben, auch mit Anhang. Du bist schüchtern? Kein Problem. Melde dich einfach. Tel. 01515/6100825

SIE SUCHT IHN

Humorvolle Sie, Ende 60/172, sportl., positiv denkend, vielseitig interessiert, sucht Dich, adäquaten Partner, finanziell unabhängig, welcher mit mir ein nicht einengendes Leben führen möchte. Freue mich auf Post. Chiffre OW 0803

SABRINA, 26, ARZTHELFERIN...
sehr hübsch, zärtl., mit langen Haaren, fröhl. funkelnden Augen, toller Figur. Spontan, aber auch sinnl. Ich führe ein eher ruhiges Leben u. wünsche mir e. Partner, mit dem ich die schönen Dinge des Lebens teilen kann u. den ich verwöhnen darf. Ich wünsche mir ganz viel Liebe u. Deinen Anruf ü.
☎**(069) 56030677** 9-22 Uhr - auch Sa/So
FREUNDSCHAFTSSERVICE GmbH ✓

TRAURIGE MARTINA, 39 J. ...
Angestellte, sehr zärtl. und sanft, hübsch mit schlk. Figur, etwas zurückh., aber absolut liebenswert. Eine tolle Tochter habe ich, fühle mich aber trotzdem nach großer Enttäuschung sehr allein. Äußerlichkeiten spielen keine Rolle – ehrl., liebev. u. kinderlieb solltest Du sein. Wenn Du mich (uns) kennenlernen möchtest, dann ruf gleich an ü.
☎**(069) 56030677** 9-22 Uhr - auch Sa/So
FREUNDSCHAFTSSERVICE GmbH ✓

MARITA, 53 JAHRE...
eine freundl., warmhzg. WITWE mit e. Wesen voll Hingabe und Fürsorge, leider herzenseinsam. Ich habe eine sehr gute Rente, mein schönes Heim und ein Auto. Alles würde ich aufgeben für Sie, denn ich brauche Sie: zum Anlehnen, zum Reden und zum Verwöhnen. Auf Sie wartet eine liebe, zärtliche, treue Frau mit schöner Figur. Darf ich hoffen, dass Sie anrufen über
☎**(069) 56030677** 9-22 Uhr - auch Sa/So
FREUNDSCHAFTSSERVICE GmbH ✓

LISA, 34 J., Erzieherin...
schlank u. sehr gut ausseh. Ich bin sehr familiär & häusl., finanziell gut versorgt, unabhängig u. nicht ortsgebunden. Liebe, Ehrlichkeit u. Treue sind für mich wichtig, Dein Familienstand ist egal, denn es zählt nur unsere Zukunft. Greif gleich zum Hörer u. verabrede e. Treffen mit mir, ü.
☎**(069) 56030677** 9-22 Uhr - auch Sa/So
FREUNDSCHAFTSSERVICE GmbH ✓
Eschersheimer Landstr. 325, Frankfurt

herzensgute EVA, 63 J., verw.
Eine sehr hübsche Frau mit e. schönen weiblichen Figur, liebevollem u. frischem Wesen. Häuslich u. ordentlich und e. gute Köchin. Finanz. abgesichert und unabhängig. Ich suche für eine harmonische Zweisamkeit e. aufricht. Mann (Alter egal). Würde Sie gerne schon am Wochenende treffen. Erfüllen Sie mir diesen Wunsch mit Ihrem Anruf üb.
☎**(069) 56030677** 9-22 Uhr - auch Sa/So ✓
FREUNDSCHAFTSSERVICE GmbH
Eschersheimer Landstr. 325, Frankfurt

Ärztin, 59 J., dunkler Typ mit dem schönsten Lächeln der Welt. Ich möchte verwöhnen, wieder für zwei kochen u. habe viel Liebe im Herzen. Fragen Sie bitte nach Rita unter ☎ **06192 961482,** www.dergemeinsameweg.de

Herzliche Frau, 65 J., schlank u. gepflegt aus Bad Homburg, ortsgebunden. Ich bin eine Frau, die viel Liebe zu geben hat, gerne lacht, Gefühle mag. Ich koche gerne u. liebe gemütliche Abende zu Hause. Sehnt sich ein niveauvoller Mann auch nach Zärtlichkeit und Gefühl? Dann fragen Sie nach Monika unter **06192 961482,** www.dergemeinsameweg.de

Witwe, 71 J., attraktiv, schöne vollbusige Figur, warmherzig, unkompliziert, herzliches, fröhliches Lachen. Wie gerne möchte ich mit jemandem zusammen durchs Leben gehen, denn ich fühle mich zu jung, um alleine zu bleiben. Sind Sie ein niveauvoller „Single-Mann 70+"? Dann fragen Sie bitte nach Ellen unterr ☎ **06192 961482,** www.dergemeinsameweg.de

Wer aufhört zu werben,
um Geld zu sparen,
könnte genauso gut
seine Uhr anhalten,
um Zeit zu sparen.

KLEINANZEIGEN von privat an privat

ER SUCHT SIE

ARNO, 67 J., LIEBE FEHLT...
das spürt man sehr, wenn man sie verloren hat. Ich bin WITWER und seit die Kinder aus dem Haus sind oft einsam. Ich bin nicht unansehnlich, gebildet und aufgeschlossen. Geldsorgen habe ich keine, im Gegenteil, ich kann das Leben in vollen Zügen genießen. Wenn auch Sie nicht länger allein sein möchten, wagen wir mit etwas Mut den Schritt ins Glück über
☎ **(069) 56030677** 9-22 Uhr - auch Sa/So
FREUNDSCHAFTSSERVICE GmbH ✓
Eschersheimer Landstr. 325, Frankfurt

Bernhard, 60 J., Dipl. Ing. a. Oberursel, ein niveauvoller, gepfl. Mann mit ganz viel Herz und Humor. Ein Mann wie aus dem Bilderbuch – aber leider alleine. Welche Frau fühlt sich durch diese Zeilen angesprochen und fasst sich ein Herz anzurufen unter ☎ **06192 961482,** www.dergemeinsameweg.de

BETREUUNG/ PFLEGE

HÄUSLICHE PFLEGE

24 h Pflege Zuhause
MK ambulanter Pflegedienst
Kooperationspartner von
- Promedica24 -
www.pflegedienst24h-mk.de
Tel. 06172/489968 · 0178/1305489

Pflege daheim statt Pflegeheim? Die Pflegeagenturplus vermittelt Pflege- und Betreuungskräfte für die 24-Std.-Betreuung im eigenen Zuhause – langjährige Erfahrung, faire Konditionen, seriös.
Telefon: 06172 10 13 52
www.pflegeagenturplus-badhomburg.de

SENIOREN-BETREUUNG

Legale Betreuungskräfte aus Polen.
House 24-Stunden-Seniorenbetreuung
0173-744-7338, 0152-2268-0362

IMMOBILIEN-MARKT

IMMOBILIEN-ANGEBOTE

Versteigerung Frdf.-Dillingen, Toplage Rehlingsbach 27 a + 27, Ein- + Zweifamilienhaus, Garage, Gasheizung, Kamin, Sauna, Pool, Fernblick, 5 Min. bis zum Wald. Amtsgericht HG AZ. 61 K 69/11. Info: b.duepmeier@t-online.de

Schöne ruhige 3 ZW, 87 m², EG, EBK, 2 TGL. Bäder, Terr., Garten, Keller, TG-Platz, kl. WE, Rosbach-Rodheim von Privat, 150.000,– €. Chiffre OW 0802

Kronberg Schönberg privat, 2 Zi.-Whg, Bad, EBK, hochwertige Ausst., Balkon, Fernbl., ca. 60 m², Klima, u.v.m. Tel. 06173/68903 0172/9511370

4 Zimmer ETW, 120 qm, in HG-Dornholzhausen, aufwendig saniert, Tageslichtbad, Gäste- WC, 2 Balkone Ost / Südausrichtung, 1. OG, kl. WE f. 372 T€, zzgl. EBK und TG-Stellplatz von privat zu verkaufen. Chiffre: KW 08/01

Winkelbungalow, 110 m² Wohnfläche, Bj. 2009, in Kappeln, Schleswig-Holstein an der Schlei-Ostsee. Niedrig-Energiehaus mit Solarwarmwasser und 550m² Grundstück für € 250.000,– zu verkaufen. Tel. 0171/3253691

Kronberg 3 ½ Zi.-Maisonette-Whg., Toplage mit Burgblick, ca. 137 m² Wohn-/Nutzfläche, gr. Wohn-/Essbereich mit offenem Kamin, eigener Eingang, 3-Fam.-Haus, schön angelegter Garten mit altem Baumbestand, PKW-Stellplatz, Keller, von privat, KP 350.000,- € Tel. 06173/78983

Gemütliches freistehendes 1-2 FH mit rd. 220 m² Wohnfläche 6-7 Zi., 3 Bäder, sonnigem Wintergarten und Doppelgarage auf lauschigem rd. 690 m² Gartengrundstück in Kelkheim Münster zu verkaufen.
Eine offene Besichtigung ist am Samstag, den 23.02. zwischen 14.00-15.00 Uhr im Hallwielweg 7 + 7a möglich. KP: 625.000 € . Nähere Infos Tel. 0175/2235966

IMMOBILIEN-GESUCHE

Raum Friedrichsdorf 2-Zi-Whg., neuwertig mit Einzelgarage von Privat gesucht. Termin? Tel. 06172 / 1370990 djagelle@gmx.de

Junge Familie sucht eine helle 3-4 Zimmerwohnung mit Balkon in Oberursel, Eschborn u. Umgebung von Privat zum Kauf. Kein HH. Tel. 0151 / 20700797

Bad Homburg: Junge Familie sucht Einfamilienhaus oder DHH bis ca. 450.000,– € von Privat. Nur Bad Homburg – vorzugsweise Ober-Eschbach od. Gonzenheim. Tel. 0176 / 4005 6969

Dornholzhausen – Junge Familie mit zwei Kindern sucht EFH, DHH oder RH zu kaufen in Bad Homburg, bevorzugt Dornholzhausen, bis 500.000,– €. Bitte alles anbieten. Tel. 0171 / 9382834

EW-Kauf gesucht. 3 – 4 ZW, Balkon, keine Maklerangebote. Tel. 0176 / 78785083

Junge Familie mit zwei Töchtern und gesicherter Finanzierung sucht schönes Haus, Bauplatz oder große ETW in guter Lage. Tel. 06196/5232803

Ehepaar sucht Baugrundstück in Hofheim1, Marxheim oder Kriftel. Größe ca. 400-600 m². Tel. 0173 / 955 30 45

Baugrundstück im Hochtaunus- oder Main-Taunus-Kreis mit guter infrastruktureller Anbindung ab 250 m² gesucht. Wir freuen uns auf Ihren Anruf: Tel. 06173/3949670 sowie 0160/7448345

Junge Familie sucht ein Haus o. 4 Zimmer Wohnung mit Garten (gerne auch renovierungsbedürftig) in Königstein u. Umgebung. Von Privat!! Tel. 0176/78193599

GEWERBERÄUME

Lager-Ladengeschäft-Geschäfts-immobilie ab 270 m². Erweiterbar. Friedrichsdorf in bester Lage direkt an der B455 gegenüber Bus und Bahn komplett frisch renoviert. Tel. 06175 / 7591

HG/Mitte Ladengeschäft/Büro, ca. 40 m² für 600,– + 50,– € NK + Kt. zu verm. Tel. 06171 / 73812

Königstein, 1 u. 2-Zimmer-Büros ab 190,- €, sofort frei, zentrale Lage, gepflegtes Anwesen. Tel. 06174/5485

Mod. Gew.-Räume in Krbg., zentr. verkehrsg., geeign. etwa f. Bistro/ Cafe/Rest. od. Büro/Kanzlei/Praxis/ Handw./Ausstell./Fitn.-Stud. o.ä., ca. 260 + 70m² + P zu verm., Tel. 0171/5178779

MIETGESUCHE

Sicherheitsbeamter sucht 3½ bis 4-Zi-Whg mit Garten von Privat. Tel. 0172 / 2788593

Suche 1 – 1½ Zi.-Whg. in Bad H., Oberursel, Kronberg u. Umgeb. bis zu 45 m². Tel. 0176 / 39306339

DRINGEND! Berufstätig, mit lieber Wohnungskatze, sucht in Oberursel 2 ZKB mit Keller, ab ca. 48 qm warm bis ca. 620,– €
Tel. 06174 / 9611848 ab ca. 17.30 Uhr oder 0541 / 7704330 ab ca. 16 Uhr

Ich, 28, w, NR, mit Kind, suche zum 1.4.13 2 – 3 Zi. Whg, EBK, Balkon, bis 700,– warm in Bad Homburg + Umgebung. Tel. 0173 / 5789757

Alleinstehende Frau, 53 Jahre, sucht ab 1.6.13 Zwei-Zimmerwohnung mit Balkon ab 55 qm, Raum HG Ober-Eschbach od. Gonzenheim. Warmmiete bis ca. 600,– €. Gerne auch als Eigentumswohnung. Tel. 06172 / 457489 (AB ich rufe gerne zurück).

Zuhause gesucht – Junge Akademiker-Familie sucht Haus / Reihenhaus zur Miete in Bad Homburg oder Umgebung. 5 + Zimmer, ab 110 qm, Garten, bis 1400,– € Miete zum 1. August oder früher. Wir freuen uns von Ihnen zu hören: Tel. 06172 / 4535580

Rentnerehepaar sucht in/Nähe Oberursel 3 Zi-EG Whg bis 600,– € kalt, evtl. mit Garten. Tel. 06482 / 919994

2 – 3 ZW bis 75 qm in Oberursel mit guter S5-/RMV-Anbindung v. Disponentin im Frühdienst gesucht. Tel. 0170 / 3811726 od. Email: satzservice@gmx.de

Altenpflegerin sucht 1 – 2 ZKB mit Balkon in Obererlenbach und Umgebung. Tel. 06172 / 9082202

Alleinstehende Dame sucht Wohnung o. Bungalow 4 ZKB ca. 150-160qm, gut geschnitten. Erdgeschoss mit kleinem Vorgärtchen o. Terrasse in Bad Homburg-Kirdorf. Habe 2 kleine Hunde sehr lieb und Garage. Zahle Kaltmiete bis 1.800 € Freue mich über einen Anruf. Tel. 0160/92143976

Kleiner Büroraum für 1 bis 2 Arbeitsplätze gesucht in Königstein Kernstadt o. OT Schneidhain / Falkenstein. Tel. 0177/2517999

Berufstätiger Single sucht von privat 2 ZKBB in Kelkheim-Mitte bis 600,- € warm. Tel. 01522/5980200

Suche 2 Zi.-Whg. in Königstein u. Umgebung bis 550,- € warm. Tel. 0157/83588946

Manager Familie int. Firma sucht in Kronberg, Königstein, Oberursel u. MTK, RH, DHH, EFH od. ab 4 ZW bis 2.300,- € kalt. Tel. Dr. Kim: 0177/7971617 od. senfkorn@hotmail.com

VERMIETUNG

V. Privat. Frdf. 2 Zi-Wo, 60 m², Balkon, kl. WE inkl. Garage, KM 495,– € + NK + KT. Tel. 01578 / 8636716 ab 16 Uhr

BH-O-Erlenbach 2½ Zi Wohng, 85 m² + großer Balkon, 800,– € U/K. Tel. 0173 / 7998287

HG O.Eschbach zentr. 3 ZW + Bad + Küche + Gäste-WC, ca. 90 m² gefl., Pkw-Stellpl., kalt 720,– € + NK + 3 Mon. Kaution, ab 1.6.13, sep. Eingang, 1seitige Schräge ab 1,20 m. Von Privat. Tel. 06172 / 458438

Steinbach; tolles, gr. REH, an nette Mieter! 148 qm Wfl., 52 qm Nutzfl., kl. Garten, für nur 1.590,– € mtl. + NK, bitte keine Makler! Tel. 06171/3219 oder 0173 / 3242200

HG, Nachmieter gesucht, 2 ZKDB, 73 m², 760,– € + 165,– € NK, 2 MM Kaution. Tel. 0172 / 6724575

Suche Nachmieter für helle 2 -ZW in Frdf-Seulberg zum 01.4.13, 54 qm, TGL-Bad, Laminat, Balkon, Keller zum 01.04.13, KM 495,– zzgl. NK 150,– für eine Person, für jede weitere + 50,– , 3 MM Kaution. Tel. 0177 / 8662304 nach 16.00

Frdf., 1-Zi.-Appt., 35 qm, neue Küche, Bad, Flur mit EB-Schränken, Balkon, Keller, sep. Fahrradkeller und Wasch-/Trockenmöglichkeit im Haus. Ruhig und hell, renoviert, neues Laminat, in zentraler Lage, ab 1. März 2013. KM 380,– € zzgl. NK 80,– € + Kaution. Tel. 0173 / 8170588

OB-Stierstadt von Privat 2 Zi-Whg., DG, ruhige Lage, S-Bahn Nähe, EBK, TGLB, Granit, Parkett, Stellpl., Keller, frei ab 01.03.2013, 70 qm, 3MM Kaution, € 595,– + NBK € 155,–. Tel. 01577 / 1900767

F-Riedberg, 3-ZW in Seniorenresidenz, Lift, Blk, Parkett, MM 1060,– € + NK, provfr, Mkler zwklos, ab sofort. Tel. 0175 / 6075750

1 Zi. Appartment, möbliert, in Friedrichsdorf-Köppern. Küche, Duschbad, Sat-TV, W-Lan. Eigener Eingang im EF-Haus, perfekt für Wochenendheimfahrer. Nur Nichtraucher! Erstbezug nach Renovierung. Monatl. pauschal 480,– €. Tel. 0170 / 9210771

Fdrf-Dillingen: Helle 2,5-DG-Whg, 70 m², EBK, TGL-Bad, Balkon, an 1 – 2 NR ab sofort zu vermieten für 595,– € KM + NK + KT, ohne Makler! Tel. 06172 / 71149

Verm. 2 ZKB in HG-Kirdorf, 40 qm, DG, inkl. Küche, Keller, WK, ruhige Lage, gute Anbindung. KM: 380,– € + 40,– € NK. Tel. 0179 / 5073043

Verm. 3 ZKB in HG-Kirdorf, 60 qm, Keller, WK, ruhige Lage, gute Anbindung. KM: 590,– € + 40,– € NK. Tel. 0179 / 5073043

Glashütten von Privat 3-4 Zi.-Garten-Wg. / Terr. Wfl. 96m², 330m² eigener Garten, 2 Bäder, Keller, kl. WE, 5 Min. Fußweg. zu Schule, Kiga, Märkte, Wald und Feld, 1 Gar., frei ab 1.5. € 695,-/U/K/Gar. Tel. 06174/963702 o. 0177/2580323

Königstein / Mammolshain Ruhig; Ortsrand, Panoramablick, OG. 4 Zi. Wg. im Bungalow, ca 110 qm Wfl. mit Bad, Flur, gr. Südterrasse, Keller /Abstellr., PKW-stellpl. EBK, Wasch + Trockenr., Sonnenmarquise € 1295,- + Umlg. + Kaution, von Privat. Tel. 06173/1558

Königst.-Falkenst. 1 Zi., Balkon, Bad mit Dusche, Küchennische, Diehle, helle Wohnung, ca. 30qm, 300,- € KM + 80,- € NK ab 1.3. oder früher. Tel. 0177/8480249

Kelkheim-Stadtmitte; 3-Zimmer-Whg.; Küche, Bad, Balkon; Keller; Laminat + Fliesen, 74 qm; sehr hell; Kaltmiete 610,- €+ NK 210,- € + Kaution: von Privat Tel. 0152/34041075

Königstein-Mammolshain: sehr ruhig, 2-Zi.-Whg., 45 m², Abstellraum, Tgl.-Bad, EBK, 530,– € warm + 3 MM Kaution, an NR ab 1.5. oder früher (nach Absprache) zu vermieten. Tel. 0151/234 19 662

FERIENHAUS/ FERIENWOHNUNG

Gardasee, FeWo im Privathaus, eigener eingez. Garten. Hunde willkommen, Pool, Seeblick, deutsches TV. Tel. 06172 / 689101 www.vista-lago.de

Ostsee-Ferienhaus, 150 m zum Sandstrand, zw. Kiel u. Eckernförde 3-Sterne. Ausstattung für bis zu 6 Personen. Tel. 06174 / 961280 Infos unter www.strandkate.de

Irland - Kleines Haus (belegbar bis 5 Pers.) in ruhiger, ländlicher Lage im Seengebiet am River Erne zwischen Cavan u. Belturbet, für Golfer, Angler u. Feriengäste (Selbstversorgung). Neu: Kanu- u. Kajak-Touren u. -Kurse. Auskunft unter E-Mail: Adolf.Guba@BleiGuba.de und Infos unter www.thorntoncottages.ie

Urlaub auf dem Ferienhof bei Pfarrkirchen in Niederbayern, mitten im Grünen auf einer Anhöhe mit Panoramablick (Rottauensee). Zentraler Ausgangspunkt für vielfältige Unternehmungen (18-Loch-Golfanlage, Angeln, Bäderdreieck Bad Birnbach, Bad Griesbach, Bad Füssing, Freizeitparks). 3 gemütliche, voll eingerichtete Ferienwohnungen (30,- EUR pro Übernachtung) Infos: www.ferienhof-march.de, Tel. 08561/983689

NACHHILFE

Einzelnachhilfe zu Hause – Intensiv und erfolgreich, keine Anmeldegebühr, keine Fahrtkosten, keine Mindestlaufzeit. Alle Fächer, alle Klassen. Tel.: 0800/5 89 55 14 kostenfrei · www.lernbarometer.de

lernserver – individuelle Förderung – einzeln und in Gruppen. Tel. 06172 / 8564027

Guter Start in Mathmatik gelingt am besten mit prof. Hilfe. Lehrerin (i. Dienst) erteilt Einzelunterricht inkl. Fehleranalyse. Tel. 0162 / 3360685

Latein besser verstehen ist im Einzelunterricht leichter! Grammatikfestigung und Übersetzungshilfen verbessern deutlich die Leistung. Tel. 0162 / 3360685

Ehemaliger Gymnasiallehrer erteilt günstig Nachhilfe in Mathematik. Ort: Oberursel, auch Hausbesuche. Tel. 06171 / 583474

Oberstüfenschüler/in für Franznachhilfe 9. Klasse Gymnasium nach Königstein gesucht. Tel. 06174/639063

Erfahrener Deutschlehrer gibt Nachhilfe Klasse 5–13. Außerdem Deutsch als Fremdsprache sowie LRS Förderung. Tel. 0162/6869410

Diplomingenieur erteilt Nachhilfe in Mathematik (alle Klassen). Ich komme zu Ihnen. Tel. 06174/3343

Nachhilfeerfahrung seit 1974
Alle Klassen, alle Fächer, zu Hause. **Spezielle LRS-Kurse.** Info unter 0800-0062244- gebührenfrei **www.minilernkreis.de/taunus**

STELLENMARKT

STELLENANGEBOTE

Welche zuverlässige Frau hilft mir 1x wöchentlich beim Putzen? Tel. 06171 / 21700

Bügelfee für 5-köpfige Familie in Oberursel gesucht! Wir bringen einmal wöchentlich einen Korb bei Ihnen vorbei. Interessiert? Bitte melden unter Tel. 0170 / 2952693

Nette Babysitterin gesucht: Da uns unsere Stammbabysitterin demnächst wegen Studienbeginns verlässt, suchen wir einen netten und freundlichen Ersatz für sporadische Einsätze (z. B. abends am Wochenende für ca. 4 Stunden, unter der Woche abends eher selten, und gelegentlich Samstags am Vormittag für ca. 2 Stunden, gelegentlich auch nachmittags unter der Woche). Wir wohnen in Bad Homburg Gonzenheim (Nähe Kurpark) und haben 2 Kinder (Mädchen, 5 Jahre und Junge, 2 Jahre). Sie sollten mindestens 18 Jahre alt sein und ein bisschen Erfahrung im Bereich Kinderbetreuung mitbringen. Unsere Preisvorstellung liegt bei 10 Euro/Stunde. Wir freuen uns auf Ihre email an: hardzinho@gmx.de.

Putzhilfe in Bad Homburg-Dornholzh. von Fam. mit Hund gesucht. Mittwoch nachmittags für 2-3 Std. Tel. 06172 / 288773

Rüstiger Rentner mit Führerschein und Buchhaltungskenntnissen stundenweise (Bad Homburg) als Fahrer (Opel Zafira Automatik) und gegebenenfalls Aushilfe für Privatperson gesucht. Tel. 06172 / 42167

Suche jemand, der bei uns in Kronberg regelmäßig saubermacht, deutsch- oder englischsprachig. Chiffre: KB 08/1

Sie suchen finanzielle und berufliche Freiheit?
Gehen Sie mit uns auf Erfolgskurs.
www.ihrerfolgskurs.de

STELLENGESUCHE

Zuverlässige Frau mit guten Referenzen sucht Arbeit in Privathaushalt. Tel. 0178 / 2542621

Zuverlässige, deutschsprachige Frau mit Referenzen sucht Putz- und Bügelstelle in Kronberg u. Oberursel. Tel. 0157 / 75984739

Zuverlässige, nette Frau sucht Putz- und Bügelstelle im Privathaushalt. Tel. 0157 / 76594640

Hiermit bewerbe ich mich um eine Stelle als Reinigerin im Privathaushalt. Bitte nur seriöse Anrufe. Tel. 0163 / 1940956

Guter pol. Handwerker sucht Renovierungsarbeiten als Maler, Tapezieren, Trockenbau, Fußboden verlegen, Fliesen legen, Putzarbeiten. Tel. 0152 / 03295206

Landschaftsgärtner: Baumfällung, Heckenschnitt, Gartenpflege, Pflasterarbeiten, Naturmauer, Gartenarbeiten aller Art. Tel. 0172 / 4085190

2 zuverlässige Pol. Handwerker – Profis – renovieren Ihr Zuhause, tapezieren, streichen, Fliesen, Laminat legen Tel. 0151 / 17269653 Tel. 06196 / 5247453

Landschaftsgärtner: Baumfällarbeiten, Heckenschnitt, Rasenmähen, Pflasterarbeiten, Naturmauern u. Gartenarbeiten aller Art. Tel. 0174 / 6012824.

Entrümplung-Räumung-Entsorgung Haushaltsauflösung-Abrissarbeiten-kl. Umzüge = Wohnungen, Häuser, Keller, Garagen, schnell + sauber, auch kurzfristig. Tel. 06171/4251. od. 0171/3211155

Zuverlässiger Handwerker (gelernter Elektriker) sucht Renovierungsarbeiten aller Art, auch IKEA-Möbel + Küchenauf- und abbau, Profi. Tel. 06171 / 883692 AB 0177 / 5839840

Ausgelernter Fliesenleger macht alle Fliesenarbeiten bei Ihnen zu Hause. Tel. 0157 / 75624866

Profi. Mal. Tap., Fliesen, Trockenbau, Laminat, Parkett, Dachausbau, Einbau von Fenstern und Türen, Putz. Tel. 0175 / 3853419

Frau sucht Arbeit zum Putzen und Bügeln im Privathaushalt, Freitag vormittags und alle 14 Tage mittwochs am Vormittag. Tel. 0157 / 74856059

Zuverlässige deutschsprachige Frau mit Referenzen sucht Putz- und Bügelstelle. Tel. 0157 / 77172610

Zuverlässige Frau mit Erfahrung sucht Putz- und Bügelstelle, Mittw. ab 8 Uhr, Samst. alle 2 Woch. in Bad Homburg, Oberursel, Friedrichsdorf. Tel. 0157 / 81377370

Zuverl. Frau sucht Putzstelle im Privathaushalt. Tel. 0157 / 78510766

Zuverlässige Frau sucht Putz- und Bügelstelle im Privathaushalt. Tel. 0176 / 99210174

Eine nette und zuverlässige Frau sucht Putz- und Bügelstelle im Privathaushalt mit guten Manieren. Tel. 0162 / 8240826, 0157 / 78589779

Sehr zuverlässige polnische Frau mit Erfahrung sucht Arbeit im Privathaushalt. Tel 1: 0157 / 36078453 Tel 2: Speak Englisch: 0177 / 6251836

Examinierter, erfahrener Altenpfl. bietet Hilfe für Senioren. z. B.: Einkaufen, Fahrdienste wie Arztbesuche und Unterstützung im Haushalt/Garten. Raum Friedrichsdorf/ HG. Tel. 06175 / 7972969 oder 0174 / 6045304

Gelernter Maler-/Lackierergeselle führt Lackier-und Tapezierarbeiten, sowie Fußbodenverlegung aller Art durch. Meine 25-Jährige Erfahrung verspricht Ihnen hohe Qualität! Ausführliche Beratung, sowie ein kostenloses und unverbindliches Angebot vor Ort. Tel. 0151 / 17367694

Erzieherin sucht Putzstelle für 4 – 6 Std. die Woche. Tel. 0178 / 6122110 ab 17 Uhr

Pol. Handwerker mit Referenzen sorgt für gute Qualität u.preiswerte Arbeit, Wohnungsrenovierung: Bad, Fliesen, Streichen, Trockenbau, Innenausbau.
Tel. 06172 / 265/7988 ab 20.00 Uhr Mobil 0172/461/4455 www.deks-christoph.eu

Zuverlässige, nette Frau sucht Stelle im Privathaushalt zum Putzen und Bügeln, mit Referenzen. Tel. 0157 / 78648860

Wer benötigt Putz- und Bügelhilfe in Bad Homburg, Friedrichsdorf, Oberursel? Tel. 0157 / 75686447

Polnische Handwerker mit Erfahrung. Bauarbeiten aller Art (Flies., Tapez., Malen) PREISWERT. Tel. 0152 / 11959526

Suche Hausmeisterstelle, Voll,- oder Teilzeit (auch mit Gewerbe möglich). Bin gelerntner Handwerker, bringe viele deutsche Erfahrungen mit Renovierungsarbeiten und Gärtnerei mit. Tel. 0177 /566 77 27

Fliesenleger übernimmt Fliesenarbeit: Innen, Außen, Bad, Balkon und Treppen. Tel. 0163 / 9068708 oder 06032 / 3495737

Vorstandssek. sucht Stelle als Privatsek. Minijob. Home office möglich. gretchen.frankfurt@gmail.com

Suchen Sie Babysitter, Polnischlehrer oder Putzhilfe? Rufen Sie mich an. Tel. 0152 / 22657039

Seriöse kaufmännische Nebentätigkeit auf Minijobbasis gesucht. Gerne Geschäftsbuchführung, Auftragsbearbeitung etc. Keine Telefonakquise, Callcenter o.ä. Chiffre OW 0804

Renovierungsarbeiten aller Art. preiswert, Schnell u. Sauber unter Tel. 0177/5304784 o. 0176/27116127

Deutsche Haushaltsperle zuverlässig und freundlich. Tel. 0157/80540084

Kinderbetreuerin (54 J.) sucht Anstellung in Kelkheim oder Umgebung, langjährige Erfahrung, pädagogische Kompetenz, liebevoll, zuverlässig, geliebt von den Kindern, sehr gute Referenzen, PKW, Tel. 0177/747 37 95 oder kinderbetreuung.kelkheim@yahoo.de

KLEINANZEIGEN von privat an privat

Erfahr. Handwerker (51) sucht Arbeit: Renovierung, Tapezieren-Laminat-Fliesenlegen. Diverse Platten-Pflaster-Natursteinearbeiten, Zäune aller Art. Tel. 06196/5926120 01577/9701955

Kompl. Renovierungen aller Art machen erfahrene und zuverlässige Männer aus Polen. (Referenzen auf Wunsch). Tel. 0152/06949949

Ich (Polin) suche Stelle im Privathaushalt zum putzen u. bügeln in Königstein u. Umgebung. Referenzen vorh. Tel. 0172/6128014

Zuverlässige nette Frau sucht Stelle in Privathaushalt zum putzen und bügeln. Tel. 0157/75600339

Gärtner sucht Gartenarbeit. Ich erledige alles im Garten. z.B. Gartenpflege, Hecken schneiden, Bäume fällen, Plaster + Rollrasen legen usw. bei Interesse Tel. 06171/79350 o. 0178/5441459

Renovierungen aller Art. Innen u. Außenputz, Spachteltechnik, Tapezier-Malerarb., Trockenbau, Fliesen-Platten verlegen, Bodenbeläge, Reperaturen aller Art, Gartenarb. Zuverlässig, Tel. 0152/22950288

Landschaftsgärtner sucht Gartenarbeit. Ich mache alles was es im Garten gibt: Heckenschneiden, Bäumefällen, Rollrasen verlegen. Pflege allgemein (auf Rechnung). Tel. 0177/1767259 06171/200583

Polnischer Handwerker renoviert Ihr Zuhause. Tapezieren, Streichen, Fliesen- Laminatlegen, verputzen, Möbelmontage, Dachrinnen, Flachdachabdichtung, Trockenbau. Tel. 0157 35796757 ab 18.00h

TIERMARKT

Suche für lieben unkastr. Hund Betreuung in 3 Wo. Sommerferienanfang. Am liebsten im Tausch mit Ihrem Hund. Tel. 0172 / 6986516

Biete Reitbeteiligung an kl. Pferd – absolut geländesicher – für 40,– € monatl. + 1 Tag Stalldienst. Du bist 18 J.+? Tel. 0172 / 6986516

Kleines Aquarium 50l-Aquarium mit Zubehör (Filter, Heizung, Fütterautomat + Deko)und Fischen (2 Kampffische, einige Neons + Bodenfische) zu verkaufen. Tel. 0174/664 80 52

Suche zuverl. Gassigeher (werktags nach Absprache für Mittagszeit) für 2 kleine, brave Hunde in Fischbach. Tel. 0177/6775387 oder snhorses@aol.com

Ausgebildete Tierpflegerin (Eng. Petsitter) bietet zuverlässige, kompetente Haustierbetreuung an. Für weitere Informationen können Sie mich erreichen unter der: Tel. 0174/6290292 . Ich würde mich freuen.

VERMISST

Rot-schwarz-weiße Katze in Bad Homburg vermisst. Tel. 06172 / 34072

UNTERRICHT

Entdecken Sie Ihre Stimme, funktionales Stimmtraining, Gesangsunterricht, Interpretation, Improvisation, Klassik, Jazz, Pop etc. Tel. 06171/6319626 www.singandswing.com

Pianistin und erf. Pädagogin erteilt qual. hochwertigen Klavierunterricht. Jedes Alter, Anfänger bis Masterclass. Tel. 0173 / 1766464

Erfahrene Montessori- und Lerntherapeutin bietet Hilfe bei Konzentrations- und Lernproblemen; www.bewegendeslernen.de. Tel. 06172 / 8564027

Guter Start in Mathmatik gelingt am besten mit prof. Hilfe. Lehrerin (i. Dienst) erteilt Einzelunterricht inkl. Fehleranalyse. Tel. 0162 / 3360685

Latein besser verstehen ist im Einzelunterricht leichter! Grammatikfestigung und Übersetzungshilfen verbessern deutlich die Leistung. Tel. 0162 / 3360685

Keyboard-Unterricht für Anf. und Fortgeschr. jeden Alters. Kostenlose Beratung. 17-jähr. Unterrichtserfahrg. Schnupperwochen zum Sonderpreis. In allen Ferien vormittags workshops und Schnuppertermine. Faire Preise! Tel. 06172/789777 www.take-note-keymusic.de.to

Gitarre, Ukulele, Laute. Unterricht in: Oberursel, Weißkirchen, Steinbach, Königstein und Kronberg. Staatl. gepr. Gitarrenlehrer. Info: Gitarrenschule Sedena Zeidler. Schule der vier 1. Bundes-Preisträger. Tel. 06171/74336

20 € Klavierunterricht (erfahrene Klavierl.) am Vormittag! Mit Spaß und Humor! Tel. 06171 / 9160558 Fr. Sternberg

Diplom Spanisch Lehrerin (muttersprachlich) erteilt Unterricht einzeln, in kleinen Gruppen und Nachhilfe. Tel. 06172 / 450289 Handy 0172 / 8711271

Sprachtandem: Russischlehrerin sucht englische oder französische Muttersprachler(in) für Sprachtandem. mwbh@mail.ru

Musikl. ert. Klavier- u. Keyboardunterr. f. Anf. u. Fort. Kommt ins Haus. Tel. 06172 / 8563692

Endlich Französisch in Angriff nehmen! Neuanfang mit Erfolgsgarantie. Renate Meissner Tel. 06174/298556

Klavierunterricht für Jazz u. Pop. Alle Altersgruppen sind Willkommen. Für Anfänger u. Fortgeschrittene. Hausbesuche sind möglich. Mehr Info unter Tel. 0179/7460682

Endlich Englisch meistern! Effizientes und interessantes Lernen. Renate Meissner, Tel. 06174/298556

Saxophonunterricht vom erfahrenen Berufsmusiker und Pädagogen. Hausbesuche möglich! Ich unterrichte im Bereich Jazz/Pop. Anfänger und Fortgeschrittene sind willkommen. Alles weitere unter Tel. 0171/4794902

VERKÄUFE

Frisches Brennholz zu verkaufen, ab € 52,– Schüttraummeter. Tel. 0160 / 3109030

Verkaufe Bar inkl. Regal, Pappelholz palisanderfarben, 4 Jahre alt, VB 800.– €, Abholung in Bad Homburg. email: ober-eschbach@email.de

Eine Singer Nähmaschine mit Fußbetrieben für 200,– € sowie verschiedene Holzbilderrahmen in unterschiedlichen Formen und Größen für je 3,– € das Stück. Bei Interesse bitte in Oberursel unter: Tel. 06171 / 21610 anrufen! Danke!

Küche, hochglanz weiß, 3 Jahre alt, inkl. Elektrogeräte 2.150,– €, VB, Holzpuppenhaus, komplett eingerichtet, 85,– €, Schrank, 2,50 h; 1,70 l, 250,– €. Tel. 0177 / 2610091

MUSIKHAUS am DORNBUSCH
Eschersheimer Landstraße 278
60320 Frankfurt am Main
Tel. 069-56 56 56, Fax 5 60 36 71
www.musikhausamdornbusch.de

Schreibtisch antik Eiche, 3 Schubladen, 2 Türen, 125 x 78 x 80. Tel. 0171 / 1484056 o.siris@gmx.de

Exclusiver Mode-Schmuck von Coer de Lion, Manguun u. a. Marken, Preis VB. Tel. 06081 / 2571

Gorenje Kühlgefrierkombi, Farbe Cappuccino aus 09/2012 sowie ein Backofen und ein kl. Backofen mit Mikrowellenfunktion, neu- und hochwertig, Edelstahl zu verkaufen, Tel. 0172/6337711

Neckholder-Brautkleid mit Stola und kurzem Schleier, Größe 36, günstig abzugeben. € 190,--; Tel. 06174/6846

Bad Soden! Günstig zu verkaufen: Satelitenschüssel, Duschkabine aus Glas,78x78cm, Waschbecken, Toilette, Ablage, Spiegel rund ca. 5 Jahre alt aber in sehr gutem Zustand, Spülmaschine Siemens 45cm, Eckbank cremeweiß aus Kunstleder/re Winkel, 170 cm x 190 cm 60 tief, Gasherd von Seppelfricke, Küchenschränke Ober und Unter , Gartenhaus, 330 B, 220H, 2m tief mit 2 Türen x Schlafcouch marineblau, 120 breit, Olympia Schreibmaschine, Ikea Schrank Braun, 140 B. 185 H mit 3 Türen Tel. 0172/6629271

Wertvoller Teppich zu verkaufen. Amerikanischer Sarouk alt (bitte fett), Ursprungsland Persien, ca. 355 x 272. Anschaffungspreis mit Expertise 45.000 DM. Da leicht reparaturbedürftig, gegen bestes Gebot abzugeben. Tel. 0176/500 28 200 06174/22 8 69

Neu! Ausziehtisch 160 - 220, weiß - Hochglanz. Sechs Rattanstühle, Rahmen Pinie, sandfarbig-grau, 600,- € Tel. 06173/5324

Edle weiße Babymöbel (Gitterbett, Wickelkomm., Kleiderschrank) gebraucht, für 90,- € an Selbstabholer Tel. 06173/998756

Gastro-Einrichtung gebr.: Möbel, Küche, Schankbüffet u.a. Büromöbel EK-Wagen. Tel. 0171/5030683

Ergometer-Trainigsgerät für Radsportler, beliebig programmierbar + 7 Automatikprogramme, laufende Kontr. v. Puls, Leistg., theoret. Entferng., Geschwindigk. U/min., € 350,–, neuwertig, Selbstabholer. Tel. 0172/6960717, von 11–19 Uhr

Ruhesessel Himolla Mod. 9773 elektr. verstellbar, 2 Motoren, neuwertig, noch Garantie. Musterring NP € 1.100,- VB 550,- €. Bezug Velours grün, Kpl. mit Qualitätspass. Tel. 06174/61179

PAIDI Varietta Hochbett gebraucht Königstein 183/90/200 Buche massiv mit Griffleiter gerade (Art.Nr. 1418323) inkl. orig. Federleistenrost 'Comfort', Matratze VB 250,- € außerdem kombinierbar **Jugendbett** 90/200 Buche massiv inkl. Schutzseite, Federleistenrost, Matratze VB 180,- € und **Unterschiebebett** weiß VB 25,- €. Nur Selbstabholer. Tel. 0172/67 27 445

Hochwertige Matratze fast neu Dez. 12, (nur als Unterm.Ben HG3), wg. Fehlkauf 160 x 200 , 22 cm dick, € 80,-. Tel. 06174/935440

VERSCHIEDENES

Floh- & Trödelmärkte

Sa., 23.2.13 und Do., 28.2.13 von 8.00–14.00 Uhr
Frankfurt-Höchst, **Jahrhunderthalle,** Parkplatz B

Sa., 23.2.13 Kelkheim , von 15.00 - 19.00 Uhr
Stadthalle, Gagernring 1

So., 24.2.13 Hofheim-Wallau, von 10.00-16.00 Uhr
IKEA, Am Wandersmann 2-4

2nd Hand Modemarkt, von 11.00 - 16.30 Uhr
So., 24.02.13 Frankfurt, in der Jahrhunderthalle

ab Sa., 02.03.13 Frankfurt-Kalbach,
von 14.00 – 18.30 Uhr (jeden Sa)
FRISCHE-ZENTRUM, Am Martinszehnten

Weiss: 06195/901042 · www.weiss-maerkte.de

Computerspezialist, IT-Ausbilder bietet Ihnen Reparatur, Schulung, Kaufberatung, Virusentfernung, Datenservice. Tel. 06172 / 123066

Alte Schmalfilme, Super 8, Normal 8 oder 16 mm kopiere ich gut und preiswert auf DVD. Auch Videofilme von allen Formaten (VHS, Video8, Hi8, Mini-DV, Betamax, Video2000 etc.) sowie Tonbänder, Schallplatten und Kleinbild-Dias als Kopie auf DVD. Ihre Schätze von mir gut gesichert. W. Schröder, Tel. 06172 / 78810

Fenster schmutzig? Kein Problem! Ich putze alles wieder klar, auch sonntags. Tel. 06171/983595

Zauberer mit langj. Erfahrung. Auch f. Kinder (ab 4 J., ab 6 Kinder) Preiswert! Tel. 069 / 865394 Demovideo:www.matteo-orlando.de

PC-Senior (über 40 Jahre Computer-Praxis) mit viel Geduld, hilft Senioren beim sinnvollen Gebrauch von PC, Laptop, Internet, Tablet-PC, Smartphone, Digitalkamera, Diascanner, etc. Bad Homburg und Umgebung. Tel. 0151/1576-2313

Live Musik „Sonderaktion“ Alleinunterhalter u. Duo Peter Perry & Lea. Musik ü. 40 von den 50er Jahren bis heute in passender Lautstärke. Peter Perry: 50,– statt 70 ,–€/Std. Perry & Lea: 80,– statt 120 ,–€/Std, www.duo-perry.de Tel. 06081 / 41207 od. 41119

Alles Rund um den PC! Problemlösung, Beratung, Schulungen, Reparatur, Vor Ort Service usw. Langjährige Berufserfahrung! Netter und kompetenter Service! Computerhilfe für Senioren! Garantiere 100% Zufriedenheit! € 30,– pro Std. inkl. Anfahrt. Tel. 0152/33708221

Biete Pflaster- und Gartenarbeiten: Pflastern, Hecke/Bäume schneiden, Gartenpflege, usw. und Winterdienst. Tel. 0171 / 6970816

Sehr lebenserfahrener und vitaler Rentner aus Bad Homburg hilft Ihnen gerne bei der Lösung Ihrer kleinen und großen Probleme, falls Sie in Bad Homburg wohnen. Tel. 06172 / 2668239

Musik für Ihre Feier! DJ aus Bad Homburg legt für Sie auf! Ton- und Lichtanlage inklusive. Musikrichtung: Hits der 70er, 80er, 90er und aktuelle Charts. Tel. 0162 / 2609989

Strickkreis. Ich möchte einen offenen Strickkreis etablieren. Jedermann(frau) ist willkommen, keine Verpflichtungen, sich einfach mit seinem Strickzeug bei einer Tasse Café treffen. Dehli-Café, Louisencenter, Bad Homburg. Dienst., 16.00 h.

Tango Argentino am Wochenende, mit und ohne Partner. HG, Info unter: Tel. 06172 / 285663

Umzüge & Entrümpelung
3 Packer, LKW 8 Std. **690,– €**
30 Gratiskartons – **20% Rabatt** im Februar. Nonstop-Umzüge n. Spanien.
Maler-/Laminatarbeiten + Baumfällung
Premium Umzüge
Tel.: 069 - 26406410

Überspielung von Filmen und Tonträgern auf DVD bzw. CD. (N 8, Su8, Hi 8, MiDV, MC's, LP's usw.) Beratung und Qualität stehen für Erfolg! Tel. 06173/68114

Wer hat Lust auf Spieleabende? Vielleicht eine Doppelkopfrunde? Oder auch andere Gesellschafts-Spiele? Wir freuen uns über nette Kontakte:o) Tel. 0176/20771810

PC- oder Notebookprobleme? Fachmann hilft bei DSL, WLAN, Hard- und Software, Windows 8, PC-Sicherheit. Tel. 0160/4497235.

Computerfachfrau, hilft Frauen u. Senioren, den Einstieg zu finden. Hilfe, wenn der PC streikt oder das Internet nicht funktioniert auch bei Webseitengestaltung, e-shop u.v.m. Tel. 0173/3225211

Günstige Entrümpelungen und kleine Umzüge
0152 36685156

Professioneller Transfer Ihrer S8/N8-Filme. Direktabtastung. VHS, Video 8, Hi8, digital8, Betamax auf DVD. Normenwandlung, DVD-Kopien, Aufnahmen u. Schnitt. R. Jurenda, Tel. 06082 / 2967

PC-Hilfe kompetent u. sofort! Internet, eMail, WLAN, Drucker, Laptop, PC, Wartung, Installation. Priv. u. Firmen. K. Haas 0170/7202306 od. 06196/5615071

Immer wieder montags lädt der Deutsch-Irische Freundeskreis auch Gäste zu Gesprächen, nicht nur zum irischen Bier, in das original irisch eingerichtetes Gutenberg Pub. Ab 19.30 Uhr in der Druckerei Blei&Guba, jetzt Kelkheim-Münster, Industriegebiet, Max-Planck-Straße 18 (Seiteneingang).

THB Facility Management
- **Hausmeisterdienste**
- **Glas- und Gebäudereinigung**
- **Gartenpflege und Neuanlage**

Tel.: 06174 2564636
info@thb-frankfurt.de

Wie antworte ich auf eine Chiffre-Anzeige?

Antworten auf Chiffre-Anzeigen ist ganz einfach:

Schreiben Sie einen Brief oder eine kurze Notiz an den Inserenten. Ihre Antwort lassen Sie in einem Briefumschlag, versehen mit der Chiffre-Nummer, uns zukommen. Alles andere übernehmen wir:

schnell, zuverlässig und diskret.

Private Kleinanzeige

Gesamtauflage: 100.700 Exemplare

Bad Homburger/Friedrichsdorfer Woche · Oberurseler Woche
Kronberger Bote · Königsteiner Woche · Kelkheimer Zeitung

Bitte Coupon einsenden an: **Hochtaunus Verlag** · 61440 Oberursel · Vorstadt 20
Tel. 06171/6288-0 · Fax 06171/628819 · E-mail: verlag@hochtaunusverlag.de

NEU: Anzeigenschluss Dienstag 14.00 Uhr
Bitte veröffentlichen Sie am nächsten Donnerstag nebenstehende private Kleinanzeige (durch Feiertage, können sich Änderungen ergeben).

Auftraggeber:
Name, Vorname
Straße
PLZ, Ort
Unterschrift
Kontonummer
Bank
Bankleitzahl
Unterschrift

Eine Rechnung wird nicht erstellt.

Ich bin damit einverstanden, dass die Anzeigenkosten von meinem Konto abgebucht werden. Der Einzug gilt nur für diesen Rechnungsbetrag.

Preise: (inkl. Mehrwertsteuer)
- ❍ bis 4 Zeilen 11,50 €
- ❍ bis 5 Zeilen 13,00 €
- ❍ bis 6 Zeilen 14,50 €
- ❍ bis 7 Zeilen 16,00 €
- ❍ bis 8 Zeilen 17,50 €

je weitere Zeile 1,50 €

Chiffre:
❍ Ja ❍ Nein

Chiffregebühr:
- ❍ bei Postversand 4,50 €
- ❍ bei Abholung 2,00 €

Gewünschtes bitte ankreuzen

Der Betrag von _____ €
- ☒ Barzahlung bitte nur noch vor Ort
- ❍ liegt als Verrechnungsscheck bei
- ❍ soll von meinem Konto abgebucht werden

Bekommt Oberursel einen Feld- und Wiesenkindergarten?

Oberursel (ow). Der Landwirtschaftliche Förderverein Oberursel (LFO) hat zusammen mit dem Amt für ländlichen Raum, Pädagogen und Eltern ein Konzept für einen Feld- und Wiesenkindergarten erarbeitet. Mit 35 landwirtschaftlichen Vollerwerbsbetrieben, die eine Fläche in der Größe von 1300 Fuballfeldern (1300 Hektar) bewirtschaften, und einem sehr aktiven LFO habe Oberursel noch immer einen starken Bezug zu seiner bäuerlich-handwerklichen Tradition, so ist in der Begründung nachzulesen. Die Kinder lernten „draußen" an der frischen Luft, Naturvorgänge zu verstehen und die Abläufe bei der Entstehung von Nahrungsmitteln zu erkennen.

Der Begriff und das Konzept vom „Feld- und Wiesenkindergarten" leitet sich vom „Waldkindergarten" als Einrichtung ohne Dach und Wände ab. Kinder im Alter zwischen drei und sechs Jahren werden von qualifizierten Pädagogen betreut. Dabei gelten dieselben Rahmenbedingungen, pädagogischen Ziele sowie Erziehungs- und Bildungsaufträge wie für jeden „normalen" Kindergarten. Die Gruppengrößen sind ebenso wie deren Betreuung durch jeweils zwei fachlich und staatlich anerkannte Erzieherinnen festgeschrieben. Die Kinder verbringen ihre Tage in der freien Natur auf einem geeigneten Gelände, etwa einer Streuobstwiese in Feldnähe. Als Schutz bei sehr schlechten Witterungsverhältnissen könnten ein beheizter Bauwagen oder ein Container dienen, die allerdings beide einer Baugenehmigung bedürften. Denkbar wären auch eine Hütte, eine leerstehende Gartenhütte oder ein nicht mehr genutzter Gebäudeteil eines landwirtschaftlichen Betriebs.

Gegen technische Medien und Bewegungsmangel im heutigen Kinderalltag setzt der LFO mit seinem Feld- und Wiesenkindergarten eine Umgebung, die Selbst- und Wirklichkeitserfahrung, aber auch Phantasie und Eigentätigkeit in engem Kontakt mit Pflanzen und Tieren fördert. Die Kinder bauen Ackerfrüchte, ergänzt durch Gartenfrüchte und Gemüse, Beeren und Obstbäume an, kümmern sich um das Wachstum und dürfen schließlich ernten. Dieser natürliche Kreislauf wird erweitert durch die Verwertung der Früchte und das Kompostieren von Abfällen. Von großer Bedeutung ist auch die Vermittlung des Wertes von Wasser. Schließlich könnten bei entsprechender Betreuung Hühner, Hasen, Enten oder andere Kleintiere gehalten werden, um die sch die Kinder kümmern. Die Sicherung eines „Hauptgeländes" mit Wildgitterzaun wäre in diesem Fall von Vorteil. Günstig wäre auch die Kooperation mit einer Gärtnerei, wo im Winter, wenn auf den Feldern wenig passiert, Pflanzen zu versorgen sind. Ein leer stehendes Glashaus ist trocken und wärmer als draußen. Dort kann gemalt und gebastelt werden, so dass sich die Kinder „ganz nebenbei" Kenntnisse zu Handwerk und Bauen aneignen.

Kinder lernen nicht nur frühzeitig, mit und in der Natur zu leben, ihre Motorik und Wahrnehmung, Koordination und Sprachentwicklung profitiert, das Immunsystem wird gestärkt und die Anfälligkeit für Allergien verringert sich spürbar. Die Kinder erkennen die Zusammenhänge von Naturvorgängen, den Wert von Nahrungsmitteln, die Bedeutung landwirtschaftlicher Maschinen, deren Anwendung und Funktion. Eltern, Spaziergänger, Anlieger und andere werden durch einen Feld- und Wiesenkindergarten für diese Themen sensbilisiert. Im Übrigen sieht LFO-Vorsitzender Jörg Steden darin keine Konkurrenz zum Waldkindergarten. Im Gegenteil: Von einer Zusammenarbeit und einem Austausch könnten die Kinder und alle Beteiligten profitieren. „Kindergartenplätze müssen nicht so teuer sein", sagt Steden. Wegen seiner Vorzüge gebe es eine beachtliche Nachfrage nach einem Feld- und Wiesenkindergarten nicht nur bei den Eltern, sondern auch unter den Erzieherinnen, und in der Politik parteiübergreifende Unterstützung. Der LFO-Chef räumt ein, dass das Konzept an verschiedenen Stellen noch nachgearbeitet werden muss. Doch aufgrund der unübersehbaren Vorteile eines Feld- und Wiesenkindergartens werde der LFO das Projekt weiter verfolgen – auch unter dem Aspekt, dass der Bedarf an Kindergartenplätzen noch weiter steigen wird. Zugleich macht Steden deutlich: „Der LFO kann nicht Träger eines Kindergartens sein: Seine Rolle beschränkt sich auf eine fachliche Betreuung." Er betont auch, dass den Kindern nicht das Bild von einer heilen Welt vermittelt werden soll, sondern von der Realität in der Landwirtschaft: „Mist stinkt, der Mähdrescher staubt und für Landwirte sind Sonntags- und Nachtarbeit normal."

Gina-Maria Merkel ist bei der Bowling-EM dabei

Hochtaunus (gw). Die 14-jährige Gina-Maria Merkel hat ihr ehrgeiziges Ziel für das Jahr 2013 erreicht! Bei den Hessenmeisterschaften der B-Jugend hat sie ihren dritten Titel in Serie geholt und damit im Hinblick auf die Bowling-Europameisterschaften der A-Jugend am 22. und 23. März in Wien erneut auf sich aufmerksam gemacht. Dort wird das am 14. August 1998 in Bad Homburg geborene Talent als jüngstes Mitglied der deutschen Nationalmannschaft als Ersatzspielerin dem fünfköpfigen Bundeskader angehören.

Die Ausnahmespielerin, die bei den Oberstedter Devils ihre ersten Schritte in den Bowling-Sport unternommen hat und seit 2010 für die FTG Frankfurt startet, erreichte bei der Hessenmeisterschafts-Vorrunde in Mühlheim in sechs Runden 1123 Pins (Durchschnitt von 187) und sicherte sich zuletzt auf der Anlage in Oberrad mit 1095 Pins in sechs Spielen (Schnitt von 182) ihren dritten Landestitel bei der B-Jugend in ununterbrochener Reihenfolge.

Damit hat sich Gina-Maria Merkel zugleich für die Deutschen Meisterschaften qualifiziert, die vom 17. bis 21. April in Berlin ausgetragen werden. Dort wird sie letztmals in der B-Jugend starten können, denn im nächsten Jahr rückt die Bowling-Prinzessin aus dem Taunus ins A-Jugendalter auf.

STELLEN

Für eine Psychiatrie in Ober ursel suchen wir ab sofort

Reinigungskräfte (m/w)

Arbeitszeit von 6.00 Uhr – 12.00 Uhr.

Außerdem suchen wir eine/n mit - arbeitende/n

Vorarbeiter/in

Arbeitszeit nach Absprache.

Bei Inter esse melden Sie sich bitte unter folgender T elefonnummer: 0711 - 389330-23.

Wir suchen ab sofort oder später

Exam. Pflegefachkraft (m/w)
Pflegehilfskräfte (m/w)

Wir bieten Ihnen einen innovativen Arbeitsplatz, engagiertes Pflegeteam, zahlreiche Fort- und Weiterbildungsangebote, betriebliche Altersvorsorge. Die Vergütung erfolgt nach Vereinbarung zuzügl. Zuschläge. Eine Beschäftigung ist grundsätzlich auch im Rahmen einer Teilzeitstelle oder 400-€-Basis möglich.

Wir freuen uns über Ihre Bewerbung

Ambulanter Pflegedienst Oase
Germanenstraße 1, 65719 Hofheim
Telefon 0 61 92 / 9 55 03 82
E-Mail: info@pflegedienst-oase.de

Oase Ambulanter Pflegedienst

Härterei in Kronberg stellt ab sofort ein:

Aushilfen m/w
auf 450,– €-Basis (Minijob)

Studenten m/w
bis 20 Stunden/Woche

Tätigkeiten:
- Leichte, wiederholende Tätigkeiten in der Produktion
- Be- und Entladen von Teilen für die Automobilindustrie
- Ausübung vorwiegend im Stehen
- Keine Vorkenntnisse nötig

Anforderungen:
Schichtbereitschaft, Belastbarkeit, Sorgfalt, Zuverlässigkeit, Teamfähigkeit

Bewerbungen senden Sie uns bitte per E-Mail an:
info.kronberg@haerterei-hauck.de

Die Oberurseler Woche
im Internet:
www.hochtaunusverlag.de

Mitarbeiter für Promotion auf Messen, Veranstaltungen etc. gesucht! Es erwartet Sie ein Angestelltenverhältnis mit Festgehalt und beruflich attraktiven Perspektiven. Umfangreiche Einarbeitung. Unterkunft kann bei Bedarf gestellt werden. Führerschein kann evtl. gemacht werden.
Bewerbungen und Informationen unter: 0800-0251088 (kostenfrei)

Wir suchen schnellst möglich

Servicetechniker

mit Ausbildung zum Elektriker bzw. mit Kenntnissen in Wartung und Instandsetzung von Geräten im Lebensmittelbereich. Für zwei bis drei Tage die Woche. Auf Minijob-Basis oder in Teilzeit. Auch für Frührentner geeignet.

PRESSO PRESSO

Kaffeemaschinen + Service
Castillostraße 11
61348 Bad Homburg v.d.H.
Tel: 0 61 72 - 17 75 03
info@pressopresso.de

Nachhilfelehrer (m/w)
in Oberursel gesucht,
gute Bezahlung!
Tel. 06081 442 724

Friseur/in gesucht!
Hair in Style Hartmann
Frankfurter Straße 3
D- 61462 Königstein
Tel. 06174-22518
oder
marco-hartmann@arcor.de

Pietäten

Die Bande der Liebe werden mit dem Tod nicht durchschnitten.
Th. Mann

Seit über 50 Jahren Ihr vertrauensvoller Helfer und Berater in den schweren Stunden des Abschieds.

Pietät Jamin
Liebfrauenstraße 4a · 61440 Oberursel
Telefon 0 61 71 / 5 47 06
Sie erreichen uns zu jeder Tages- und Nachtzeit auch an Samstagen, Sonntagen, Feiertagen.

BESTATTER VOM HANDWERK GEPRÜFT

Pietät St. Ursula
seit über 40 Jahren
Josef Kunz und Tochter
Fachgeprüfte Bestatter

Fachunternehmen in allen Bestattungsangelegenheiten im In- und Ausland, kostenlose Beratung und Hausbesuche. Bestattungsverträge. Sterbevorsorgeversicherung. Erledigung aller Formalitäten. Trauerfloristik.

365 Tage im Jahr und 24 Stunden sind wir immer für Sie da.

Telefon 0 61 71 / 5 18 23

An den Drei Hasen 6 a · 61440 Ober ursel/Ts.
www.pietaet-kunz-oberursel.de · E-Mail: info@pietaet-kunz-oberursel.de

Kirchliche Nachrichten für Oberursel

Ev. Christuskirche, Oberhöchstadter Straße
Sonntag, 24. Februar
9.30 Uhr Gottesdienst (Göpfert)

Ev. Auferstehungskirche, Ebertstraße
Samstag, 23. Februar
10.30 Uhr Kinderkirchensamstag
Sonntag, 24. Februar
10.30 Uhr Gottesdienst und Kindergottesdienst (Dr. Seibert)

Ev. Versöhnungsgemeinde Stierstadt und Weißkirchen Weißkirchener Straße 62
Sonntag, 24. Februar
18 Uhr Abendgottesdienst (Hartmann)

Ev. Kirche Heilig Geist, Dornbachstraße
Sonntag, 24. Februar
9.30 Gottesdienst mit Abendmahl (Syneck)

Ev. Kreuzkirche, Goldackerweg
Sonntag, 24. Februar
10.30 Uhr Gottesdienst (Fettback)

Ev. Kirche Oberstedten, Kirchstraße 28
Sonntag, 24. Februar
18 Uhr kreativer Abendgottesdienst mit Band (Dr. Vogt)

Ev.-luth. St. Johanneskirche Altkönigstraße
Sonntag, 24. Februar
10 Uhr Hauptgottesdienst mit Kindergottesdienst und Kinderbetreuung

Freie evangelische Gemeinde, Bommersheimer Straße 74
Sonntag, 24. Februar
10 Uhr Gottesdienst

Klinik Hohe Mark, Kirchsaal, Friedländerstraße 2
Sonntag, 24. Februar
10 Uhr Gottesdienst

Adventgemeinde, Schulstraße 38
Samstag, 23. Februar
9.30 Uhr Gottesdienst (Dlouhy)

International Christian Fellowship of the Taunus, Hohemarkstraße 75
Sonntag, 24. Februar
10.30 Uhr englischer Gottesdienst

Kath. Kirche St. Hedwig, Borkenberg
Samstag, 23. Februar
18 Uhr Eucharistiefeier

Kath. Klosterkirche, Altenhöferweg 61
Sonntag, 24. Februar
8 Uhr Heilige Messe

Kath. Kirche St. Bonifatius Steinbach
Sonntag, 24. Februar
9.30 Uhr Eucharistiefeier

Kath. Kirche St. Sebastian Stierstadt
Sonntag, 24. Februar
9.30 Uhr Eucharistiefeier

Kath. Kirche St. Aureus und Justina, Lange Straße
Sonntag, 24. Februar
9.30 Uhr Eucharistiefeier

Kath. Kirche St. Crutzen Weißkirchen
Sonntag, 24. Februar
9.30 Uhr Eucharistiefeier

Kath. Kirche St. Ursula, St. Ursula-Gasse
Sonntag, 24. Februar
11 Uhr Familiengottesdienst besonders für Kinder der 2. Klasse und ihre Familien

Kath. Kirche St. Petrus Canisius, Landwehr
Sonntag, 24. Februar
11 Uhr Eucharistiefeier

Kath. Liebfrauenkirche, Herzbergstraße
Sonntag, 24. Februar
18 Uhr Eucharistiefeier

STELLENMARKT

EXTRA-GELD:

Frühaufsteher (m/w) gesucht!

450 Euro und mehr

Verdienen Sie in Ihrem Wohngebiet bis zu 450 € als Minijobber oder auch darüber hinaus. Profitieren Sie von einem lukrativen Zuverdienst **mit vielen Extras.**

Sie stellen in Ihrem Zustellgebiet Tageszeitungen und andere zeitungsähnliche Objekte in den Morgenstunden zu.

Wir bieten:
- ✔ Aufbesserung Gehalt / Rente
- ✔ einen sicheren Arbeitsplatz
- ✔ pünktliche und sichere Bezahlung
- ✔ einen steuerfreien Nacht- bzw. Sonntagszuschlag
- ✔ Lohnfortzahlung bei Urlaub und im Krankheitsfall
- ✔ Intensive Einarbeitung
- ✔ Zustellerexemplar
- ✔ Zustellermaterial
- ✔ die Freiheit, eigenverantwortlich und selbstständig zu arbeiten bei freier Zeiteinteilung **Mo – Sa bis 6.00 Uhr oder So bis 8.00 Uhr**

Was ist uns wichtig:
- ✔ Sie sprechen / lesen deutsch
- ✔ Sie sind eine Vertrauensperson
- ✔ Sie sind zuverlässig und gewissenhaft
- ✔ Sie sind pünktlich

Haben wir Ihr Interesse geweckt?
Wenn Sie eine neue Herausforderung suchen, dann freuen wir uns auf Ihre Bewerbung!

Zentrale Bewerbermeldestelle:
Tel. 069 / 951549-11 oder info@zvg-west.de

Zeitungs-Vertriebs GmbH FR West und Kinzig
Hochtaunus Zeitungsvertriebs UG
Natascha Maurer • Berner Straße 47 A • 60437 Frankfurt/Main

Wir suchen in folgenden Stadtteilen / Orten Stammzusteller für:

ZVG West

Mo – Sa	Rödelheim
	Ginnheim
	Eschbach
	Niederursel
	Praunheim
	Hausen
So	Niederursel
	Heddernheim
	Eschersheim

Hochtaunus ZVUG

Mo – Sa	Oberursel
	Steinbach
	Kronberg
	Königsstein
So	Steinbach

ZVG Kinzig

Mo – Sa	Killianstädten
	HU-Steinheim
	Kesselstadt
	Neuberg
	Langenbergheim
	Hochstadt (Dörnigheim)
	Dortelweil
So	Bad Vilbel

Wenn Sie besonders gute Ortskenntnisse in einem der oben genannten Gebiete besitzen, flexibel sind und zudem über einen eigenen PKW verfügen, suchen wir Sie als **Zusteller oder Springer (m/w)**.

Nähere Informationen erhalten Sie unter der angegebenen Telefonnummer.

Frankfurter Rundschau | Frankfurter Neue Presse – Taunus Zeitung, Kreisblatt, Nassauische Neue Presse | Frankfurter Allgemeine Zeitung für Deutschland

---

Wir suchen ab sofort für Bad Homburg

Reinigungskräfte

Mo.–Fr. von 9.30–11.30 Uhr

Reinigungskräfte

Mo.–Do. von 16–18 Uhr und Fr. von 15–17 Uhr

Bitte bewerben Sie sich unter Tel. 069 / 78 09 57 od. office@adf-dienstleistungen.de

---

Elektroniker/innen
abgeschlossene Ausbildung, Berufserfahrung, Erfahrung mit **Schaltschrankverdrahtung**

Mechatroniker/innen
abgeschlossene Berufsausbildung, Kenntnisse mit SPS-Steuerung

Produktionshelfer/innen
an Produktionsanlagen arbeiten, einfache Maschinenbedienung und Versandarbeiten; 3-Schichtbereitschaft

Lagermitarbeiter/innen
kommissionieren und verpacken; mit Staplerschein, Führerschein und PC-Kenntnissen

für sofort oder später zu überzeugenden Bedingungen gesucht: **übertarifliche Bezahlung (Tarifvertrag BZA-DGB), festes Monatsgehalt, individuelle regelmäßige Monatsarbeitszeit zwischen 151 und 173 Stunden je nach Einsatzbetrieb.**

Rufen Sie uns an. Es lohnt sich! Profitieren auch Sie von unseren attraktiven Arbeitsbedingungen.

Bad Homburg	Louisenstraße 31	**06172-24002**
Frankfurt	Gr. Bockenh. Str. 41	**069-13389040**
Friedberg	Kaiserstraße 107	**06031-73780**
Oberursel	Untere Hainstr. 1a	**06171-704200**

amicus
www.amicus.de

RotkreuzCampus
Landesverband Hessen e.V.

Deutsches Rotes Kreuz

Ausbildungsplätze in der Altenpflege

Der Anteil älterer Menschen steigt stetig an. **Pflegefachkräfte** werden gebraucht und finden ein zukunftssicheres und verantwortungsvolles Arbeitsgebiet vor.

In der staatlich anerkannten Lehranstalt für Altenpflege im RotkreuzCampus findet eine **Informationsveranstaltung** über die Ausbildung zum/zur staatlich anerkannten Altenpfleger/in (3 Jahre) und auch zum/zur Altenpflegehelfer/in (1 Jahr) statt.

- **Termin:** 27.02.2013 von 16:00 bis 17:00 Uhr
- **Ort:** Staatlich anerkannte Lehranstalt für Altenpflege
- **Adresse:** Geschwister-Scholl-Straße 28, 61476 Kronberg

Die Veranstaltung ist für alle Interessierten offen. Für weitere Fragen stehen wir Ihnen gerne unter Telefon: 06173/9277-00 zur Verfügung.

Als eine der führenden auf Direktansprache spezialisierten Personalberatungen in Deutschland und Europa suchen wir für unser Büro in Bad Homburg eine(n) erfahrene(n)

Assistent(in)/Sekretär(in)

Ihre Aufgaben:
- Umfassende Projektbearbeitung inkl. Rechnungsstellung
- Zuverlässige Erledigung der deutsch- und englischsprachigen Korrespondenz
- Termin- und Reisemanagement im In- und Ausland
- Erstellung von Präsentations- und Angebotsunterlagen
- Organisation und Vorbereitung von Meetings

Ihr Profil:
- Abgeschlossene kaufmännische Ausbildung mit Berufserfahrung idealerweise in der Beratung oder dem Dienstleistungsbereich
- Sehr gute Deutsch- und Englischkenntnisse in Wort und Schrift
- Schnelle Auffassungsgabe, gutes Organisationstalent, serviceorientiertes Denken und Handeln
- Versierter Umgang mit den üblichen MS-Office-Programmen (Outlook, Word, Excel, PowerPoint)

Wir freuen uns auf Ihre Bewerbungsunterlagen per E-Mail unter Angabe Ihrer Gehaltsvorstellungen.

GEMINI Executive Search

GEMINI Executive Search GmbH
Ulrike Norwig
Kaiser-Friedrich-Promenade 111
61348 Bad Homburg v.d.H.
Tel.: +49 6172 980 102
Mail: u.norwig@gemini-exs.com

Weitere Informationen zum Unternehmen finden Sie unter **www.gemini-exs.com**

Inserieren
macht sich
bezahlt!
Tel. (0 61 71) 6 28 80

Mitfahrer/Helfer m/w ledig gesucht! Verdienst ca. 445,– €/ wöchentlich. Starthilfe & Zimmer vorh. **Tel.: 0800 3333231**

Reinigungspersonal (w/m) in Kronberg, Glashütten u. Königstein ab sofort ges., Minijob od. TZ, Bezahlung nach Tarif. Tel. Mo.–Do. von 9–12 Uhr, 03461/5411940, Clean up GmbH

Köchin
für Sa. + So. od. nach Bedarf v. priv. ges. Feldberg/Ts., ca. 10.00 – 16.00 Uhr. NR, tierlieb, Auto notwendig.
Tel. 06084 / 2525
9.00 – 18.00 Uhr

Ferienvertretung
Juni/Juli evtl. mehr
Mitarbeiter f. kl. Land- u. Forstwirtschaft bis 45 J. a. d. Feldberg/Ts. ges., Arbeitseinsatz u. Erf. Wird gut bezahlt. Ref. erf. Auto notw., NR, deutschsprachig.
Tel. Mo. – Do. 9.00 – 13.00 Uhr
069 / 15300619

Wir suchen Sie!

Unsere Spargel und Erdbeeren ernten wir etwa ab Mitte April bis Ende Juni. Für diesen Zeitraum suchen wir noch freundliches Verkaufspersonal für unsere Verkaufsstände.

Bewerbungen möglichst per E-Mail an: jobs@bauer-wuerfl.de oder telefonisch

Bauer Würfl

Montag - Donnerstag von 10.00 bis 12.00 Uhr:
06051-927117 oder 06051-927118

Wir sind ein weltweit führendes Unternehmen für innovative Hochspannungstechnik und Pulsed Power. Unsere schnellen Hochspannungs-Transistorschalter werden seit vielen Jahren erfolgreich in der Medizin-, Laser-, Radar- und Analysetechnik eingesetzt. Für unser Werk in Kronberg / Taunus suchen wir

Elektromechaniker (m/w)
Elektrogerätemontierer (m/w)

für die Prototypen- und Kleinserienfertigung von elektronischen Baugruppen.

Unsere Anforderungen:
- Fachübergreifendes techn. Verständnis
- Erfahrungen in der Industrieproduktion
- Hohes Präzisions- und Qualitätsbewußtsein
- Eigenständiges zielorientiertes Arbeiten
- Soziale Kompetenz und Team-Fähigkeit

Wir bieten:
- Eine sehr abwechslungsreiche Tätigkeit
- Ein ausgezeichnetes Betriebsklima
- Hervorragende Arbeitsbedingungen
- Sehr flexible Arbeitszeitregelungen
- Top-Bezahlung + gute Sozialleistungen

Sind Sie interessiert? Dann senden Sie bitte noch heute Ihre Bewerbung mit Lichtbild an:

Behlke Power Electronics GmbH
Am Auernberg 4, 61476 Kronberg-Süd
☎ 06173-929020 **E:** info@behlke.com

25 JAHRE **BEHLKE** HIGH-TECH IN HIGH VOLTAGE

Wir sind ein weltweit führendes Unternehmen für innovative Hochspannungstechnik und Pulsed Power. Unsere schnellen Hochspannungs-Transistorschalter werden seit vielen Jahren erfolgreich in der Medizin-, Laser-, Radar- und Analysetechnik eingesetzt. Für unser Werk in Kronberg / Taunus suchen wir

• Montagefacharbeiter m/w
• Platinenbestückerinnen m/w
• Produktionshelferinnen m/w

in Teil- oder Vollzeit für die **Kleinserienfertigung von elektronischen Baugruppen.**

Unsere Anforderungen:
- Sehr gutes technisches Verständnis
- Ausgeprägte handwerkliche Begabung
- Gute Feinmotorik + gutes Sehvermögen
- Selbstständiges zielorientiertes Arbeiten
- Hohe Flexibilität und Lernbereitschaft

Wir bieten:
- Eine sehr abwechslungsreiche Tätigkeit
- Ein ausgezeichnetes Betriebsklima
- Hervorragende Arbeitsbedingungen
- Sehr flexible Arbeitszeitregelungen
- Top-Bezahlung + gute Sozialleistungen

Sind Sie interessiert? Dann senden Sie bitte noch heute Ihre Bewerbung mit Lichtbild an:

Behlke Power Electronics GmbH
Am Auernberg 4, 61476 Kronberg-Süd
☎ 06173-929020 **E:** info@behlke.com

25 JAHRE **BEHLKE** HIGH-TECH IN HIGH VOLTAGE

MD classic

MD Classic – Matthias Diry
Mühlstraße 47 · 63741 Aschaffenburg

MD Classic, der Friseur am Schloss Kronberg im Taunus sucht

Friseur (in)
Friseurmeister (in)

die ihren Beruf lieben, ein gepflegtes und modisches Erscheinungsbild haben und gerne selbständig im Team arbeiten.
Kreativität, Ehrgeiz und Lernbereitschaft sind gefragt.
Erfahrung in Schnitt, Farbtechniken, Hochstecken, Haarverlängerung und die Fremdsprache Englisch sind erforderlich.

Wir bieten Ihnen ein außergewöhnliches Umfeld bei Bestbezahlung.
Über eine telef. Bewerbung, unter 0171 5776340, würden wir uns sehr freuen.

Wir suchen AZUBIS

Ausbildungsbeginn Sommer 2013

Lernen und entfalten Sie sich in einem netten Team! Unsere Zahnärzte legen sehr viel Wert auf Qualität und Ästhetik in ihrer Arbeit, aber auch auf freundlichen Umgang mit unseren Patienten und unter Kollegen.

Wir suchen einen/e AZUBI für die Ausbildung zum/zur ZFA Zahnmedizinische Fachangestellten.

Kommen Sie zu uns und helfen Sie, zusammen mit unserem Team, den Patienten die allerbeste Versorgung zu bieten.

Bewerbungen bitte an Zahnarztpraxis **„Schöner Mund"**
z.dH. Frau Jäger, Nassauer Str. 10, 61440 Oberursel

www.schoener-mund-oberursel.de

Bauen & Wohnen

Becker Kundendienst
Professionelle Badrenovierungen aller Art
Silikonsanierung
– Malerarbeiten
– Fliesenarbeiten
– Laminatverlegung
– fehlerhaftes Silikon erneuern
– keramische Bodenbeläge für Flur, Küche u.s.w.
Tel. 01 72 / 6 93 40 04
oder 0 61 72 / 2 87 20 96

Schäfer UG
Konstruktionen aus Holz
• **Neubau**
• **Bedachungen**
• **Carports**
• **Individuelle Holzkonstruktionen**
Ihr Spezialist für Um- und Anbau
Höhneweg 1 • 36142 Tann
Tel. 0 66 82 - 91 99 63
Fax. 0 66 82 - 91 99 64

Dingeldein GmbH
Schornstein-, Dach- und Ofen-Technik
Alles rund um den Schornstein
Dacharbeiten aller Art
Kaminöfen und Kamine
Ofenstudio Bad Vilbel
Meisterbetrieb
Tel. 06101 - 12 83 99
Zeppelinstr. 14 · Bad Vilbel · Gewerbegeb. Am Stock
www.dingeldein-schornstein.de

Die **Oberurseler Woche** im Internet:
www.hochtaunusverlag.de

Der Mittelpunkt ist die Küche

Die Wohnküche wird immer beliebter

lps/Fa. Was die Meisterköche im Fernsehen können, kann der Mann oder die Frau zu Hause schon lange. Kochen ist nicht mehr nur ein notwendiges Übel, den Hunger zu stillen – nein, es ist Leidenschaft und Hobby zugleich. Damit das Kochen auch Spaß macht, benötigt der Meisterkoch daheim große Arbeitsflächen, hochklassige Küchenhelfer und eine Küche, in der nicht nur gekocht sondern auch gespeist wird. Das Vorbereiten, Kochen und Servieren wird zu einem Gesamterlebnis des Kochenden und der Bekochten.

Ob in einer offenen Küche oder die Kücheninsel mit dem Essplatz, das Kochen ist ein gemeinschaftliches Erlebnis. Die Familie bevorzugt den Landhausstil und Singles sowie Paare ohne Kinder entscheiden sich eher für eine trendige Kücheneinrichtung im modernen Design. Mit Hilfe eines versierten Küchenberaters in einem vertrauensvollen und kompetenten Küchenstudio gibt es einen Überblick über aktuelle Küchen und Accessoires. Der professionelle Küchenplaner unterstützt und plant eine optimale Anordnung in der Küche. Leichtes Verstauen der Lebensmittel, kurze Wege und ein schnelles Auffinden der wichtigen Dinge sind unabdingbar für eine gut geplante Küche.

Energiesparen in der Küche besitzt bei Neuplanung oberste Priorität. Der Energieverbrauch von Kühlgeräten sank in den letzten 15 Jahren um fast 75 Prozent, von Geschirrspülern um mehr als 45 Prozent, von Backöfen und Herden um bis zu 30 Prozent. Die Küchenmöbel präsentieren sich in einem eleganten und zurückhaltenden Style.

Bei den modernen Einbauküchen dominiert seit Jahren die Farbe Weiß. Immer beliebter werden allerdings Kombinationen in Schwarz und Rot. In der neuen Küche wird nicht mehr gearbeitet, sondern gelebt.

lps/Fa. Die Küche ist der wichtigste Raum in der Wohnung.
Foto: Frank Ammermann

Bäume fällen, schneiden und roden. Gartenpflege und Gestaltung. Tel. 06171/6941543 Firma FR Oberurseler Forstdienstleistungen
www.oberurseler-forstdienstleistungen.de

Wer inseriert, hat mehr Erfolg!

Ofenstudio Bad Vilbel GmbH
KAMINE & KAMINKASSETTEN
SPEICHERÖFEN & SCHORNSTEINE
Große Verkaufs- & Ausstellungsfläche
Zeppelinstraße 14 · 61118 Bad Vilbel
Tel. 0 61 01 / 80 33 144
www.ofenstudio-gmbh.de

Fenster · Türen

Qualität & Individualität seit 1905
müller+co
das Team für Fenster und Türen
Besuchen Sie unsere Ausstellung oder fordern Sie Prospekte an.
Mo.- Fr. 7 bis 18 Uhr - Sa. 9 bis 14 Uhr
Werk 1: Merzhausener Str. 4 – 6
61389 Schmitten/Brombach
Telefon: 0 60 84/42-0
Werk 2: Auf dem kleinen Feld 34
65232 Taunusstein (Neuhof)
Telefon: 0 61 28/91 48-0
www.fenster-mueller.de

Über 50 Jahre Komplettservice rund um den ÖLTANK
Zugelassener Fachbetrieb nach Wasserrecht
◆ Tank-Reinigung ◆ Tank-Sanierung ◆ Tank-Demontage
◆ Tank-Stilllegung ◆ Tankraum-Sanierung ◆ Tank-Neumontage
TANK-MÄNGELBEHEBUNG
JETZT zu günstigen Winterpreisen auch bei gefülltem/teilgefülltem Tank. Der Heiz- und Warmwasserbetrieb läuft weiter.
Tankrevision-Stadtler GmbH • 65933 Frankfurt/M • Lärchenstr. 56
☎ 069/39 26 84 • ☎ 069/39 91 99 • Fax 069/39 91 99 od. 38 01 04 97
tankrevision-stadtler@t-online.de • www. tankrevision-stadtler.de
Oberursel: ☎ 06171/7 43 35 • Wiesbaden: ☎ 06122/50 45 88
Mainz: ☎ 06131/67 28 30 • Heusenstamm: ☎ 06104/20 19

Sei ein Schlaumann – Ruf den Baumann!
über 15 JAHRE
• Garten- und Landschaftsbau
• Gartengestaltung, Grünanlagenpflege
• Rasenaerifizierung / Tiefenlüftung
• Baumfällungen, Wurzelfräsung
• SKT-Baum-Seilklettertechnik
• Erd-, Pflaster- und Baggerarbeiten
• Zaunbau, Dachrinnenreinigung
GARTENBAU - BAUMANN
Frölingstraße 7
61352 Bad Homburg
Tel.: 0 6172 - 95 89 64
www.baumann-juergen.de
info@baumann-juergen.de

Schreinerei Preuß GmbH
Raumgestaltung in Holz
BERATUNG
PLANUNG
INNENAUSBAU
MÖBELANFERTIGUNG
PARKETT
FENSTER
TÜREN
REPARATUREN
Wir sind günstiger als Sie denken!
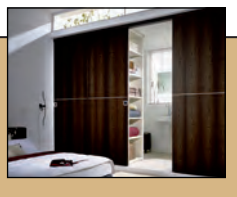
TopaTeam WOHNKULTUR
raumplus Partnerbetrieb
Weberstraße 19–23 · 65779 Kelkheim · Tel. 0 61 95 – 91 15 94
E-Mail: schreinerei-preuss@t-online.de · www.schreinereipreuss.de

ZÖLLER & JOHN GMBH
Maler- und Anstreicherbetrieb
Eigener Gerüstbau und -verleih
25 Jahre 1983 – 2008
Unser Leistungsprogramm jetzt zum Winterpreis:
Vollwärmeschutz • Spezial-Fassadenanstrich
Malerarbeiten • Tapezierarbeiten • Altbau-Sanierung
Trockenausbau • Brandschäden • Wasserschäden
Am Salzpfad 19 · 61381 Friedrichsdorf
Tel. 0 60 07 / 71 44 · Fax 0 60 07 / 93 06 44 · Handy 0171 / 7 82 81 92
E-Mail: maler@zoeller-u-john.de · www.zoeller-u-john.de

IMMOBILIENGESUCHE

Kompetenz im Markt
Kaplan & Schneider Immobilienkontor

Sie wollen vermieten oder verkaufen?
Wir machen das für Sie!
professionell - zuverlässig - schnell
Kreative Immobilienvermarktung mit Niveau
Kaplan & Schneider Immobilienkontor GbR
S. Kaplan-König Dipl. Ing. Architekt
S. Schneider Dipl. Kauffrau
info@kaplan-schneider.de
06198 349330 oder 06196 5245209
www.kaplan-schneider.de

Claus Blumenauer Immobilienconsulting
Wir vermitteln Ihre Immobilie bestmöglich.
Nutzen Sie unsere Erfahrung und unser Netzwerk.
Immobilien ☎ 06174 96100
www.claus-blumenauer.de ivd

Anzeigen-Hotline
☎ 0 61 71 / 62 88 0

OBERURSEL
Apotheker / Ärztin
mit 2 Kindern suchen neues Zuhause nach Rückkehr aus Südamerika u. beruflichem Neustart bis zu **€ 580.000**
Junge Familie
mit Kind und gesicherter Finanzierung, suchen kleines Haus oder Wohnung bis **€ 420.000**
Investmentbanker
mit Familie sucht repräsentatives Anwesen ab 160 m² Wfl. & 4 SZ bis **€ 950.000** -auch renovierungsbedürftig
Japanisches Bankhaus
sucht für Mitarbeiter weiterhin zum **Kauf: FH / DHH / RH & Wohnungen**.
Eigentumswohnungen
von 2 - 5 Zimmer im gesamten Gebiet v. div. Auftraggebern zum Kauf gesucht.
ADLER IMMOBILIEN HIER FÜHL' ICH MICH WOHL.
adler-immobilien.de 06171. 58 400

Weitere Angebote für Interessenten dringend gesucht!

Möchten Sie auch verkaufen oder vermieten? Suchen auch Sie, wie viele andere, einen zuverlässigen und seriösen Makler? Seriöse Kundenbewertungen über Makler finden Sie im Internet unter
- gute Makler Oberursel oder seriöse Makler Oberursel -
Mittlerweile hat mein Unternehmen über 180 Bewertungen von Kunden erhalten. Für meine Kunden bin ich bereits **seit über 20 Jahren** im Einsatz. Überzeugen Sie sich selbst, welche Erfahrungen andere mit mir machten und kontaktieren auch Sie mich bitte.

Brenninger Immobilien
www.brenninger-immobilien.de Tel. 06172 **688 143**

Hier könnte Ihre Anzeige stehen!

Immobilien erfolgreich verkaufen - aber wie?!
I C H helfe Ihnen!

Kompetenz
+ Diskretion
+ Erfahrung
+ Engagement
+ Zuverlässigkeit
= **Erfolg !!!**
14 Jahre Erfahrung
C a r s t e n N ö t h e
Immobilienmakler
Tel.: 06172 - 8987 250
www.noethe-immobilien.de

Drei Teams fahren zur Hessenmeisterschaft

Stierstadt (ow). Anfang Februar richtete der Radfahrverein „Fahr Wohl Stierstadt“ die Bezirksmeisterschaft im Kunstradfahren aus. Gefahren wurde in den Sporthallen der Integrierten Gesamtschule Stierstadt. Gemeldet waren 155 Sportler aus den Bezirken Taunus Wetterau und Frankfurt-Main-Taunus. In den Disziplinen 1er, 2er, 4er und 6er Kunstradfahren sowie 4er und 6er Einradfahren gab es insgesamt 76 Starts.

An der Bezirksmeisterschaft erfolgen die Qualifikationen zur jeweiligen Hessenmeisterschaft. Diese werden nicht über Platzierungen bei der Bezirksmeisterschaft erzielt, sondern erfordern das Erreichen festgesetzter Mindestpunktzahlen.

Vom austragenden Verein waren 17 Sportler in fünf Mannschaften an den Start gegangen. Die Qualifikation erreichten die Teams der 4er Männer mit Florian Scheller, Jan Heidelberger, Stefanie Geibel und Andreas Teuber, 4er Junioren Klasse U19 mit Philipp Krämer, Lukas Schaak, Sophia Röhm und Natalie Schubert sowie die 6er Junioren Klasse U19 mit Philipp Krämer, Lukas Schaak, Sophia Röhm, Natalie Schubert, Sarra Hassad, Natalie Schubert. Die Mannschaften der Schülerinnen Klasse U 13 mit Lina Becker, Anjini Grimm, Nina Sellemerten und Leslie Tischbierek siegten in ihrer Klasse, während die 6er Schüler Klasse U15 eine neue persönliche Bestleistung mit 8,02 Punkten erreichten. Hier fuhren Michelle Bräu, Anjini Grimm, Lisa Sopie Leber, Anna Oberreich, Nina Sellemerten und Leslie Tischbierek.

Beim 4er Kunstfahren Junioren Klasse U 19 wurde mit 54,09 Punkten der zweite Platz belegt, während alle anderen Teams aus Stierstadt in ihrer Klasse das Siegertreppchen ganz oben besteigen konnten.

Die Hessenmeisterschaft der Jugend und Elite findet am 3. März in Oppershofen und die der Schüler am 5. Mai in Bergshausen statt.

Bei der Bezirksmeisterschaft in Stierstadt erreichte das Team 6er Kunstfahren Jugend Klasse U 19 den 1. Platz mit 53,58 Punkten. Gefahren sind Philipp Krämer, Lukas Schaak, Sophia Röhm, Natalie Schubert, Sarra Hassad und Natalie Schubert und erreichten mit neuer persönlicher Bestleistung die Qualifikation zur Hessenmeisterschaft.

IMMOBILIENANGEBOTE

HAUS BESICHTIGUNG!
65719 Hofheim
Kronberger Straße 2
Am 23. / 24. Februar von 14 - 17 Uhr

Überzeugen Sie sich von der soliden WETON-Qualität!
INDIVIDUELL • STEIN AUF STEIN MIT FESTPREISGARANTIE
Elzer Straße 22-24
65556 Limburg-Staffel
Telefon 06431/9122-78
www.weton.de
WETON MASSIVHAUS

Bad Homburg – 4-Parteienhaus mit 3 Wohnungen (vermietet) und 1 Gewerbeeinheit für Bür o, Praxis, o.ä. (z.Zt. fr ei, somit Eigennutzung mögl.), Details auf Anfrage €T450´
Carsten Nöthe, 06172-8987 250
www.noethe-immobilien.de

Die Oberurseler Woche im Internet:
www.hochtaunusverlag.de

VERMIETUNG

Kronberg-Oberhöchstadt
90–120 qm Büro mit 220 qm Service-/Lagerfläche zu vermieten. **Tel.: 06173-68558**

Friedrichsdorf zentral, Hugenottenstraße: etablierte Ladenfläche, 84 m² VK + 10 m² Nutzfläche zu vermieten.
Tel. 06172 / 597050

Friedrichsdorf: Büro in gepflegter Immobilie
Hugenottenstr., ca. 90 m², EG, 2 Stellpl., ruhige Lage, mtl. NKM € 585,- + NK, Stellpl.
06172 teichmann-grundbesitz.de
86442 Teichmann Makler f. Grundbesitz

Kronberg-Oberhöchstadt
90–120 qm Büro mit 220 qm Service-/Lagerfläche zu vermieten. **Tel.: 06173-68558**

Entscheiden Sie
Bei solchen Zinssätzen fällt die Entscheidung leicht. Die 3-Zimmer-Maisonette ist Teil des hübschen 3-geschossigen Wohnhauses in Flörsheim. Der Grundriss mit dem lichtdurchfluteten großen Wohnzimmer ist ein Gedicht. Großzügig die Diele, praktisch die beiden Schlafzimmer. Für jedes ein eigenes Bad. Ein Gäste-WC gehört auch dazu. Im Kaufpreis von € 213.800 ist sogar der offene Kamin schon enthalten. Reichlich Platz und viel Sonne bietet der ein wenig ins Gebäude eingezogene Balkon. Das gute Stück in der Moselstraße sollten Sie sich gleich ansehen. Rufen Sie an.
Dietmar Bücher
Schlüsselfertiges Bauen
65510 Idstein
www.dietmar-buecher.de
☎ 06126/588-120

Architektenhaus, direkt vom Eigentümer! Kelkheim-City, ruhige Lage, freistehend, 206 m², NB, 6 Zi, 2 Tgl.-Bäder, G-WC, Galerie, gr. Keller, Balk./Terr./Gart.: VB 625.000 €
06196/7669712

Oberursel – Neubau von 2- bis 5-Zi.-ETW, Balkon, teilw. mit Garten, alle barrierefrei – ab **189.500 €,** exklusives Penthouse ab **599.800 €,** KFW 70, kontrollierte Be-/Entlüftung, grüner Park im Innenhof, Lauflage zur Altstadt, **Baustellenbesichtigung, Sa. + So. 13–15 Uhr, Philipp-Reis-Str. 2–4.** HÄHNLEIN & KRÖNERT Immobilien **Tel. 06192 / 20 68 20** www.li-24.de

Freistehendes 2-FH, Kelkheim, gute Lage! 200 m², geh. Ausstatt., 4 Stellpl., Balk./Terr./Garten, NB, v. Eigentümer: VB 645.000 €
0171-2255663

Sie haben Probleme mit Ihrer Immobilie und Ihrer Bank?
Sie stehen kurz vor oder schon in der Zwangsversteigerung ? Sie wissen nicht, wie es weitergeht? Dann sprechen Sie mit uns! Wir helfen Ihnen garantiert weiter, auch bei bereits beantragter Insolvenz (Firma & Privat). Keine Vorkasse, keine Gebühren, wir arbeiten *nur* auf Erfolgsbasis.
GAY & PARTNER
Krisen- und Insolvenzmanagement bei Immobilien-Schieflagen
Hotline (069) 24 18 29 64 · E-Mail: info@immobilien-schieflagen.de

BLUMENWIESE
FFM-UNTERLIEDERBACH
Förderfähige Einfamilienhäuser mit 113 bis 217 m² Wohnfläche. Voll unterkellert. Neubau, provisionsfrei
schon für **€ 347.000,-**
Besuchen Sie unser Infocenter! Sonntags von 11 bis 13 Uhr Aralienstraße / Hortensienring. Folgen Sie den Hinweispfeilen.
www.wilma-wohnen.de
Infotelefon: 0 61 92 - 80 75 44

Bei uns finden Sie Ihr neues Zuhause.

Wohnkonzept 50 Plus Residenz am Erlenbach, Friedrichsdorf-Köppern

Herrliche 4 Zi-Garten-Wohnung, ca. 135 m² Wohnfläche in kleiner Wohneinheit. Wohn- / Essbereich mit großzügiger Terrasse, Tageslichtbad m. Wanne / bodengleicher Dusche, separates Gäste-Bad, zusätzl. Gäste - WC, Hauswirtschaftsraum, hochwertige Gesamtausstattung,schöner Gartenanteil € 339.900,-- Rufen Sie gleich an!
Telefon : 06103 / 804 990
www.vetterundpartner.de

Sicher ist sicher
Die eigene Immobilie steht für Behaglichkeit und Sicherheit. Ganz nebenbei gewinnt sie auch noch an Wert. Die noch niedrigen Zinsen erleichtern den Einstieg. Am Feldrand in Hattersheim entsteht das Wohnhaus mit der schicken 4-Zimmer-Wohnung. Riesig das sonnenverwöhnte Wohnzimmer mit dem offenen Kamin. Der sonnige Balkon nimmt es bequem mit der Kaffeetafel auf. Großzügig bemessen ist auch die Küche, ob abgeschlossen oder offen überlassen wir Ihnen. Natürlich sind im Bad Wanne und separate Dusche vorgesehen. Bei der Gestaltung, auch des Gäste-WC's, folgen wir gerne Ihrem Geschmack. € 351.800 kostet das Wohnen mit Anspruch. Rufen Sie an, damit Sie zum Jahreswechsel Ihr Domizil in der Krifteler Straße aufschlagen können. Wir sind für Sie da. Am
Sonntag, 24. Februar 2013 zwischen 11.00 und 13.00 Uhr
freuen wir uns über Ihren Besuch und erwarten Sie in der Schwalbacher Straße 7. (Keine Beratung – kein Verkauf)
Dietmar Bücher
Schlüsselfertiges Bauen
65510 Idstein
www.dietmar-buecher.de
☎ 06126/588-120

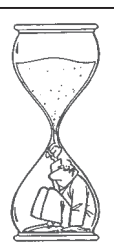

Wer aufhört zu werben, um Geld zu sparen, könnte genausogut seine Uhr anhalten, um Zeit zu sparen.

STEINBACH AM TAUNUS
Förderfähige Einfamilienhäuser in Frankfurt-Steinbach!
schon für **€ 429.000,-**
Besuchen Sie unser Infocenter! Sonntags von 14 bis 16 Uhr Im Hessenring, Steinbach. Folgen Sie den Hinweispfeilen.
Telefon:
0 61 92 - 80 75 44
www.wilma-wohnen.de

Vivo
Mitten in Friedrichsdorf!
Tolle 3-Zimmer-Wohnungen mit Garten

Sonntag 12-17 Uhr,
Besichtigung im Info-Center, Bahnstraße 34 (ehemaliges Milupa-Gelände), Friedrichsdorf.
„Unsere Erdgeschoss-Wohnung ist wirklich ein Traum“.

Nur noch wenige Kaufchancen
bouwfonds Immobilienentwicklung
Tel.: 069 / 219798-65 / www.bouwfonds-frankfurt.de

BLUMENAUER KRONBERG
Tel. 06173 95600
61476 Kronberg · Hainstr. 2
SIE WOLLEN IHRE IMMOBILIE VERÄUSSERN?
WIR verkaufen diese innerhalb von 6 Monaten!
– GARANTIERT –
oder wir kaufen sie selbst!
Dieses Versprechen gilt für Immobilien, die von uns kostenlos bewertet und betreut werden.
RUFEN SIE UNS AN! WIR FREUEN UNS AUF SIE!
Tel. 06173 95600 Kronberg@Kronberg.Blumenauer.de www.Blumenauer.com

SGI IMMOBILIEN
VERKAUF
4,5-Zi.-ETW, Königstein-Johanniswald, 2. OG, 130 qm Wfl., 36 qm Terrasse, EBK, 2 Garagen, **€ 259.000,-**
Garni-Hotel + Wohnhaus, HG-Ober-Erlenbach, 1.066 qm Grdst., 604 qm Nutzfl., Hotel Bj. 1990, 32 Zi., Schwimmb./Sauna, etc., 12 Pkw-Pl., gute Ausl., Wohnh., ca. 330 qm Wfl., sanierungsbed., incl. Inventar, **€ 980.000,-**
VERKAUF
Hotel + MFH + 2 kleine EFH, Friedrichsdorf-Köppern, 8 Doppelzimmer, Gaststätte, 5 Einzelgaragen, Hotelgarage mit 5 Pkw-Plätzen + 6 Pkw-Stellplätze, Hotel: ca. 261 qm, Gaststätte: ca. 164 qm, Wohnfläche: ca. 394 qm, Grundstück: ca. 995 qm **690.000,- €**
GESUCHE
KÖNNEN SIE UNS HELFEN???
Wir suchen dringend für unsere vorgemerkten Kunden 2–5-Zi.-Whng. & Häuser (Miete & Kauf) im Erscheinungsgebiet der Zeitung. Rufen Sie uns umgehend an. Wir garantieren Ihnen fachliche Beratung und schnelle Vermittlung.
Ihr Spezialist für qualifizierte Immobilien im Vordertaunus
Telefon 069 - 24182960
SGI Immobilien – Lyoner Str. 20 – 60528 Frankfurt
www.sgi-immobilien.de

Oberursel • Bestlage • 2 Stadtvillen

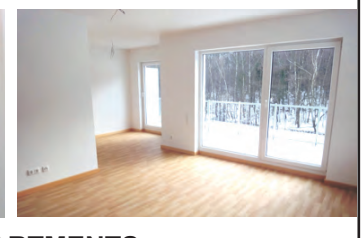

NEUBAU - ERSTBEZUG 16 - 18 APARTMENTS
Top Ausstattung: Jeweils mit Balkon/Terrasse, elektrische Rollläden, Videosprechanlage, Fußbodenheizung, große Glasduschkabinen, Aufzug, PKW Stellplatz direkt am Haus, Wohn - / Nutzfläche ca. 800 m², Grundstück ca. 1.640m², feinste Wohnlage am Maasgrund
KP 2.195.000 zzgl. 5,95% Vermittlungscourtage
Infotelefon: 06103 / 804 990 www.vetterundpartner.de

Personenbeförderung www.mc24h.de
Flughafentransfer ab 27,- EURO
+myCar
06172 - 31172
&
06171 - 88 98 455

WIR RÄUMEN ALLES!
Vom Stuhl bis zum gesamten Haushalt. Wir übernehmen für Sie: **Haushaltsauflösungen, Wohnungsauflösungen, Entrümpelungen, Betriebsauflösungen, Kellerräumung, Demontagen und Entsorgungen**
Zuverlässig & Fair
BESLI
Mobil: 0173 301 44 33
Tel.: 06172-1 01 07 80 Fax: 1 01 07 81

Frankfurt-Wiesbaden-Darmstadt
BLINDE FENSTER ?
Sanierung ohne Glasaustausch !
0 72 53 / 93 11 00 www.isoclean.de

Kronberger Lichtspiele
mein Kino...
Programm ab 21. 02. 2013

ab 6 Jahre
Kokowääh 2
Do. – Di. 20.15 Uhr
Fr. – So. auch 17.30 Uhr

o. A.
Quartett
Mi. 20.15 Uhr

o. A.
Ritter Rost
Sa. + So. 15.00 Uhr

o. A.
Reisedoku
Israel
Mi. 17.30 Uhr

03.03.2013
11.00 Matinee:
Der Kronberger Regisseur Inigo Westmeier stellt seinen Film Drachenmädchen vor

www.kronberger-lichtspiele.de
DIGITAL CINEMA 3D Xpand DOLBY DIGITAL 06173/7 93 85

Nach der Neueröffnung im letzten Jahr stehen wir Ihnen auch weiterhin zur Verfügung.

Logopädische Praxis Neubauer & Schmidt

Frankfurter Straße 44 · 61476 Kronberg
Tel.: 06173 7831835 · Fax: 06173 7831836
www.sprachtherapie-kronberg.de

Senioren Service ProVita 24 Rhein-Main
Ihr kompetenter und erfahrener Partner in der 24 Std. Betreuung.
Wir unterstützen Sie dort, wo Sie sich am wohlsten fühlen „Zuhause".
www.Senioren-Service-ProVita24.de/Rhein-Main, Info: 06172-6069960

Kreuzfahrten!
Exklusiv bei uns! Celebrity Cruises
St.Petersburg & Stockholm im Mai -
Die letzten Außen- & Balkonkabinen!
13 Tage Außenkabine
ab 1599€
inkl. 150€ Bordguthaben

CruisePool - Bereits seit 11 Jahren erfolgreich!
www.cruisepool.com
Telefon: 06173/323525
CruisePool GmbH & Co. KG
Rudolf-Diesel Straße 20a
65760 Eschborn

Seniorenreise der AWO

Hochtaunus (how). Die Arbeiterwohlfahrt (AWO) Hochtaunus bietet eine Seniorenreise in das bayerische Heilbad Bad Brückenau in der Zeit vom 7. bis 21. April an.
Das bayerische Staatsbad Bad Brückenau steht mit seinen Angeboten für neue Lebensenergie, Gesundheit und Bewegung in der schönen Rhönlandschaft. Der Kurort lädt ein zu Spaziergängen im historischen Kurpark und zu Ausflügen in die nähere und weitere Umgebung. Zahlreiche Wellnessmöglichkeiten und ganzjährige Kulturangebote bieten weitere Möglichkeiten, Körper und Seele in Einklang zu bringen.
Die Reise kostet mit Unterkunft und Vollpension bei Anreise im Bus im Einzelzimmer 750 Euro und im Doppelzimmer pro Person 715 Euro. Eine Reisebegleitung ist gewährleistet. In begründeten Fällen kann ein Zusschuss beantragt werden.
Auskunft und Anmeldung an den AWO Kreisverband Hochtaunus, Kronberger Straße 5, 61440 Oberursel, Tel. 06171-5862735 oder 06173-70 28 91, E-Mail: awo-hochtaunus@t-online.de.

Hallenflohmarkt

Oberstedten (ow). Am Sonntag, 3. März, findet in der Tanzhalle auf dem Vereinsgelände des Country- und Western Clubs Bommersheim, An den Kieskauten, ein Hallenflohmarkt von 11 bis 15 Uhr statt. Es werden nicht nur Country- und Western-Artikel angeboten. Wer sich um einen Standplatz bewerben möchte, wendet sich an Gabi Suchan, Tel. 06173-966343 (Auskunft über Aufbauzeit und Standgebühr).

Bio. Teppich-Wäsche ab € 7/m²
Teppich-Reparaturen / Verkauf
Seit 1991 in Friedrichsdorf
Hugenottenstr. 40
Tel. 0 61 72 - 76 36 20
FARZIAN

Zu den Wurzeln des Stammbaums

Oberursel (ow). Einsteigern, die gern mehr über ihre Herkunft wissen und den eigenen Familienstammbaum erstellen möchten, vermittelt ein Kurs der Volkshochschule Hochtaunus Grundkenntnissen der Familienforschung (Genealogie). Der Kurs gibt Hilfestellung, wie man an die notwendigen Daten der Familienhistorie gelangt, welche Quellen und Archive man nutzen kann, welche Möglichkeiten das Internet bietet und wie man alte Schriften liest. Sofern gewünscht, werden eigene Forschungen unterstützend begleitet. Die Teilnahmegebühr beträgt 78 Euro inklusive Materialkosten. Anmeldungen bei der VHS Hochtaunus, Füllerstraße 1, Tel. 06171 58480 oder unter www.vhs-hochtaunus.de.

Zeichenschule

Oberursel (ow). Der Künstler Johannes Westenberger beginnt am Donnerstag, 28. Februar, seine Zeichenschule an der Volkshochschule Hochtaunus. Anfänger und Fortgeschrittene können sich noch anmelden. Die zwölf Termine finden donnerstags zwischen 9 und 11 Uhr im Seminarhaus Alte Post, Oberhöchstadter Straße 5, statt. Von Skizzen bis zu fertig ausgearbeiteten freien Handzeichnungen in verschiedenen grafischen Techniken vermittelt Westenberger die Kunst des Zeichnens. Bei schönem Wetter wird auch in freier Natur gearbeitet, ebenfalls ist ein gemeinsamer Museumsbesuch vorgesehen. Die Teilnahmegebühr beträgt 92 Euro. Weitere Informationen und Anmeldungen bei der VHS Hochtaunus, Füllerstraße 1, Tel. 06171-5848-0 oder im Internet unter www.vhs-hochtaunus.de.

Schnittkurs für Obstbäume

Bommersheim (ow). Der Obst- und Gartenbauverein Bommersheim veranstaltet einen Obstbaumschnittkurs in Theorie und Praxis für Hobbygärtner. Am Dienstag, 26. Februar, um 19.30 Uhr findet dazu im Feuerwehrgerätehaus, Kalbacher Straße, 1. Stock ein Vortrag von Heiko Fischer statt. Dieser dient zur Vorbereitung auf die praktische Vorführung im Bommersheimer Feld. Treffpunkt dazu ist am 9. März um 14 Uhr in der Kalbacher Straße am Kreuz. Es wird vom Erziehungsschnitt bis zum Erhaltungsschnitt auch alter Bäume alles vom erfahrenen Fachmann Heiko Fischer erklärt. Der richtige Schnitt der Obstbäume ist die Voraussetzung für Größe und Qualität der Früchte der nächsten Jahre. Es wird kein Beitrag erhoben. Alle Mitglieder sowie Gäste sind dazu eingeladen.

Energieberatung

Oberursel (ow). Die Verbraucherzentrale Hessen bietet im Rathaus (Zimmer 111) am Donnerstag, 21. Februar, einen Energieberatungs-Termin mit Uwe Kaska an. Beantwortet werden Fragen zur Energiesparverordnung EnEV. Eine vorherige Anmeldung unter Tel. 06171-502310, ist erforderlich. Pro Beratung wird ein Entgelt in Höhe von fünf Euro für 30 Minuten und jede weitere Vietelstunde 2,50 Euro erhoben.

Ein Service für die Leser der: 0 61 71/58 72 99 Oberurseler Woche

OBERURSEL

Marek Fis	28.02.13	Stadthalle 30,00
Chopiniade mit Piotr Koscik	01.03.13	Stadthalle 21,00 bis 29,00
Venedig und zurück	01.+02.03.13	Alte Wache Oberstedten 16,40
Mathias Richling	06.03.13	Stadthalle 28,85 bis 40,35
Dave Davis	08.03.13	Stadthalle 30,00
Sinfoniekonzert	17.03.13	Gymnasium Oberursel 14,00 / ermäß. 9,00
Michael Martin - 30 Jahre Abenteuer	18.03.13	Stadthalle 19,50
Hiersein ist herrlich Duo Camillo	21.03.13	Alte Wache Oberstedten 16,40
Der alte Mann und das Meer	22.03.13	Stadhalle 14,00 bis 23,00
Steiners's Theaterstadl Jubiläumstournee 2013	06.04.13	Stadthalle 28,90 bis 36,90
Höhner 4.0 - Die Jubiläumstour	14.04.13	Stadthalle 34,90 bis 42,90
Kollaboration	25.04.13	Stadhalle 14,00 bis 23,00
Kultur im Hof Hannes ist der Beste	3.+4.05.13	Alt Orschel 11,25
Jürgen von der Lippe	05.05.13	Stadthalle 28,94 bis 39,64
Markus Krebs	29.05.13	Stadthalle 30,00
Begge Peder	16.+17.08.13	Alt Orschel 21,00
Rolf Miller	18.01.14	Stadthalle 30,00

BAD HOMBURG

Kasperle und die gestohlenen Ostereier	17.03.13	Alte Wache Oberstedten 10,60
Frühlingserwachen	05.–21.04.13	Kronenhof 20,80 + 24,10
Glenn Miller Orchestra	30.04.13	Kurtheater 33,50 bis 43,00
Poesie & Literatur Festival	05.–12.06.13	Bad Homburg ab 22,65
Ben Becker Band	06.06.13	Kurtheater 49,75 bis 53,15
Große Verdi-Gala	21.06.13	Kurtheater 18,00 bis 39,00

KINDER! KINDER!

Kinder & Jugendtheater Frankfurt	16.02. –0 9.05.13	Titus Forum Nordweststadt Erwachsene 16,75 / Kinder 6,75
10. Kinderliedermacherfestival	03.03.13	Alte Oper 13,00 + 16,00
Kleiner König Kalle Wirsch	bis 27.04.13 / ab 5. Jahre	Papageno Theater Ffm 13,55 bis 16,55
Der Sängerkrieg der Heidehasen	bis 04.05.13 / ab 5. Jahre	Papageno Theater Ffm 13,55 bis 16,55
Urmel aus dem Eis	18.–31.05.13 / ab 5 Jahre	Papageno Theater Ffm 13,55 bis 16,55

FRANKFURT & UMGEBUNG

Das andalusische Mirakel	bis 10.03.13	Die Komödie Ffm 32,45 + 34.65
Fettes Schwein	bis 03.03.13	Fritz Remond Theater Ffm 19,15 bis 31,25
Wie Zeronnen so Gewonnen	bis 23.03.13	Volkstheater Ffm 20,55 bis 28,55
Swan Lake Reloaded	05.–10.03.13	Jahrhunderthalle Hö 35,50 bis 60,50
Max Raabe & Palast Orchester	12.+13.0313	Alte Oper 49,90 bis 68,00
Kastelruther Spatzen 30 Jahre - Live	13.03.13	Jahrhunderthalle HÖ 37,50 bis 59,90
Massachusetts - Das Bee Gees Musical	14.03.13	Jahrhunderthalle HÖ 39,90 bis 69,90
Caro Emerald	15.03.13	Alte Oper 30,80 bis 48,05
Die Schlagerhits des Jahres	16.03.13	Jahrhunderthalle HÖ 42,35 bis 61,90
The Ten Tenors Tour 2013	17.03.13	Jahrhunderthalle HÖ 32,90 bis 52,70
Hans Klok	18.03.13	Jahrhunderthalle HÖ 39,20 bis 66,70/erm. Kinder+Schüler
Shadowland	20. – 23.03.13	Jahrhunderthalle HÖ 37,50 bis 67,50
Rock the Ballet	26.–31.03.13	Alte Oper 42,00 bis 65,00
Il Divo	30.03.13	Festhalle Ffm 37,35 bis 72,55
Apassionata	23.+24.03.13	Festhalle Ffm 38,95 bis 78,95
Lil Wayne	26.03.13	Festhalle Ffm 52,50 + 66,90
The Rat Pack	02.–07.04.13	Alte Oper 31,50 bis 70,50
Justin Bieber	03.04.13	Festhalle Ffm 77,80 bis 110,00
Cats - Das Original	09.04. – 09.05.13	Cats-Theaterzelt Ffm 25,90 bis 106,40
Die schönsten Opernchöre	13.04.13	Alte Oper 54,00 bis 81,00

Stephan Sulke	13.04.13	Alte Oper 30,50 + 35,50
Leona Lewis	16.04.13	Jahrhunderthalle HÖ 49,55 bis 73,55
Unheilig	20.04.13	Festhalle Ffm 42,70 bis 59,50
Das Frühlingsfest 2013	21.04.13	Jahrhunderthalle HÖ 39,90 bis 72,00
Rolando Villazon	25.04.13	Alte Oper 70,00 bis 143,00
Meat Loaf	25.04.13	Festhalle Ffm 62,50 bis 85,50
Herman van Veen	27.04.13	Alte Oper 45,00 bis 64,00
The Australien Pink Floyd Show	28. + 29.04.13	Jahrhunderthalle HÖ 42,25 bis 53,75
Eros Ramazzotti	04.05.13	Festhalle Ffm 63,50 bis 79,60
Roger Hodgson	07.05.13	Alte Oper 41,00 bis 79,00
Paul Panzer	11.05.13	Jahrhunderthalle HÖ 29,95
Burgfestspiele Bad Vilbel 2013	11.05.–08.09.13	Bad Vilbel
James Last - The Last Tour 2013	11.05.13	Festhalle Ffm 57,00 bis 82,50
Grüne Soße Festival 2013	11.–18.05.13	Roßmarkt Ffm 43,60 bis 54,80
Chris de Burgh	16.05.13 Zusatzkonzert 17.05.13	Jahrhunderthalle HÖ 44,90 bis 95,50
Cecilia Bartoli	29.05.13	Alte Oper 30,50 bis 113,50
Alicia Keys	04.06.13	Festhalle Ffm 67,90 bis 90,90
Rock am Ring	07.–09.06.13	Nürburgring 163,50
Helene Fischer	12.06.13	Mainz 49,90 bis 71,90
Mark Knopfler	18.06.13	Festhalle Ffm 65,45 bis 81,55
Kings of Leon	19.06.13	Festhalle Ffm 69,65 bis 75,15
Hessentags Party-Nacht	19.06.13	Hessentag Kassel 17,90
Unheilig	21.06.13	Hessentag Kassel 42,10
Just White! Die Megaparty ganz in weiß	22.06.13	Hessentag Kassel 13,50
Die Ärzte - Ärztivals 2013	23.06.13	Hessentag Kassel 45,80
Tanguera Tango Musical	26.–30.06.13	Alte Oper 18,50 bis 70,50
Elton John	06.07.13	Open Air, Mainz 48,50 bis 117,00
Aquanario	26.07.13	Commerzbank Arena 15,35 bis 59,75
Roger Waters "The Wall"	09.08.13	Commerzbank Arena 81,05 bis 236,30
Mayumana The Show Revolution	29.08.–01.09.13	Jahrhunderthalle Hö 37,50 bis 67,50
Wise Guys	04.09.13	Alte Oper 24,45 bis 41,45
Andreas Gabalier	05.10.13	Jahrhunderthalle HÖ 39,90 Stehplätze
Rainhard Fendrich	18.10.13	Alte Oper 47,05 + 56,25
Musikantenstadl mit Andy Borg	18.10.13	Jahrhunderthalle HÖ 50,20 bis 70,90
Quidam Cirque du Soleil	30.10. – 03.11.13	Festhalle Ffm 45,55 bis 96,15
The BossHoss	01.11.13	Jahrhunderthalle HÖ 43,90 Stehplätze
Patricia Kaas Zusatzshow	12.11.13	Alte Oper 60,95 bis 95,45
Lord of the Dance	09.11.13	Jahrhunderthalle HÖ 45,40 bis 88,90
HR4 Schlagerparade	01.12.13	Festhalle Ffm 37,00 bis 67,00
Joja Wendt	04.12.13	Alte Oper 32,00 bis 49,00
Night of the Proms	6.+7.12.13	Festhalle Ffm 43,00 bis 77,50

2014

Urban Priol	09.01.14	Jahrhunderthalle HÖ 24,25 bis 30,00
Andre Rieu	23.01.14	Festhalle Ffm 71,00 bis 85,00
Dr. E.v. Hirschhausen	25.01.14	Festhalle Ffm 36,75 bis 47,10
Semino Rossi	26.03.14	Alte Oper 37,90 bis 76,50
Ina Müller & Band	12.04.14	Festhalle Ffm 31,00 bis 53,00

OK Service Karten-Vorverkauf
Versand-Service!
Beim OK-Service haben Sie immer gute Karten!
Tel.: 0 61 71/58 72 99 · Fax: 6 93 66 7 · info@ok-service.net
Kumeliusstraße 8, Oberursel/Ts. · Mo. bis Fr. 9.00 –18.30 Uhr, Sa. 9.00 –14.00 Uhr