Bad Homburger Woche

Wöchentlich erscheinende unabhängige Lokalzeitung für die Stadt Bad Homburg mit den Stadtteilen Dornholzhausen, Gonzenheim, Kirdorf, Ober-Eschbach und Ober-Erlenbach sowie die Stadt Friedrichsdorf mit den Stadtteilen Friedrichsdorf, Burgholzhausen, Köppern und Seulberg.

Auflage: 40.500 Exemplare

Herausgegeben vom Hochtaunus Verlag GmbH · Vorstadt 20 · 61440 Oberursel · Telefon 0 61 71/ 62 88 - 0 · Telefax 0 61 71/ 62 88 - 19

25. Jahrgang | Donnerstag, 16. Januar 2020 | Kalenderwoche 3

VP VON POLL IMMOBILIEN®
WIR WISSEN IHRE IMMOBILIE ZU SCHÄTZEN
Tel.: 06172 - 680 980
Am Europakreisel | Bad Homburg

Ordentlich in die Pedale tritt Michael Velten (l.), Vize-Vorsitzender der CDU-Stadtverordnetenfraktion, und geht gegen Kurdirektor Holger Reuter bei der Icebyk-Challenge in Führung.

Ortsprominenz auf dünnem Eis

Von Jürgen Streicher

Bad Homburg. Der „Bad Homburger Eiswinter“ ist vorbei, das erste kleine Jubiläum mit der fünften Auflage erreicht. Und das Ziel, einen winterlichen Anziehungspunkt im Kurpark zu schaffen, ebenfalls. Kur und Stadt melden zum aufregenden Finale einen erneuten Besucherrekord.

Ordnung muss sein. Immer schön im Gegenuhrzeigersinn. Immer links herum, wie überall auf öffentlichen Eisbahnen, das funktioniert auch beim Kreiseln um die Heilquelle des alten Kaiserbrunnens fast perfekt. Weil sich die meisten Kufenflitzer an die Spielregeln halten, wenn nicht mal kurzfristig jugendliches Testosteron übersprüht beim heißen Flirt auf kaltem Eis. Contenance allenthalben, das passt zum historischen Winterambiente zwischen Kaiser-Wilhelms-Bad und Spielbank im Kurpark zu Bad Homburg.
Nach Winter und Eiszeit fühlt es sich bei Plusgraden im Nieselregen auch am letzten Wochenende des „Eiswinters“ noch nicht an. Macht nichts, die nötigen Accessoires werden ja geboten, die Winterillusion kommt auf dem etwa 500-Quadratmeter-Areal aus beleuchtetem und manchmal auch glänzendem Kunsteis so romantisch wie versprochen daher. Das Licht der Scheinwerfer wechselt smart die Farben, nur die mächtigen Bäume, die sonst ihre Äste Richtung Kaiserbrunnen recken, werden nur rot angestrahlt. Es geht ruhig zu am frühen Abend im leichten Niesel, immer links herum, damit man sich beim Kreiseln nicht in die Quere kommt.

Spenden ins Klinik-Schweinchen

Die Mädels mit dem Smartphone in der einen Hand und den Jungs im anderen Auge, jene natürlich cooler, mit Imponiergehabe und mit kratzenden Kufen. Die Kinderstunde ist fast schon vorbei, die blauen und roten Rentiere zum Schieben warten im Stapel, auch die Seelöwen als Hilfsmittel für die erste Generation auf dem Eis sind kaum gefragt. Ordnung muss sein? Nun ja, nicht immer. Beim „Großen Eiswinter-Finale mit Benefiz-Icebyk-Challenge“ durfte es auch mal andersherum im Uhrzeigersinn gehen. Für bessere Fotos ohne Scheinwerfer-Gegenlicht. Immer also rechts herum. Geht der Oberbürgermeister auch aufs Eis? Eine Frage, die am letzten Laufabend am Rande bewegt, aber schnell beantwortet ist. Wenn die Ortsprominenz aus Politik und Wirtschaft ihr Können auf dem Eis unter Beweis stellt, muss und will der OB dabei sein. In vorderster Front, gleich im ersten Rennen. Es geht darum, möglichst schnelle Runden um den Kaiserbrunnen zu fahren, auf einem Gefährt, das vorne Fahrrad ist und hinten zwei Schlittschuhkufen hat. Der Förderverein Kinderklinik Bad Homburg hat dazu eingeladen. Eigentlich sollten die Zuschauer ein hübsches Sümmchen auf ihren

(Fortsetzung auf Seite 3)

Klein
feinkostlich seit 1926
www.metzgerei.de

CITROËN
DER CITROËN BERLINGO
VON DEN ERFINDERN DES BERLINGO
INSPIRED BY YOU
citroen.de
KARL AUTOMOBILE GMBH (H) • 61440 Oberursel • Telefon: 06171/919760
www.karl-automobile.de
(H)=Vertragshändler, (A)=Vertragswerkstatt mit Neuwagenagentur, (V)=Verkaufsstelle

Bis 50% RABATT AUF DEN FÜHRERSCHEIN-GRUNDBETRAG*
20%* 30%* 40%* 50%*
*Rabatt auf den Grundbetrag. Nicht kombinierbar mit anderen Aktionen.
Fahrschule Hochtaunus
Inh.: Markus Leinberger
drive up your life
KÖNIGSTEIN
OBERURSEL
BAD HOMBURG
Hauptsitz
Wiesbadener Straße 36a, 61440 Königstein
Tel. 06174 2577871 Mobil 0162 6666366
www.fahrschule-hochtaunus.de

von Architekten Bauplanern empfohlen
Verkauf, Lieferung und Verlegung von Teppichböden aller namhaften Hersteller, PVC-Beläge, Laminat, Parkett und Designbeläge, Treppenverlegung, Verlegung von Fremdware, Kettelarbeiten, professionelle PVC- u. Linoleumreinigung, Teppichbodenreinigung, Möbel räumen.
Seit 1984
Fa. Teppichblitz
Telefon: 0 64 82 / 20 54
E-Mail: teppichblitz@t-online.de
www.teppichblitz.de

Zahnarztpraxis Dr. Leonardo Dude
Zertifizierter Spezialist für Parodontologie & Implantologie
www.zahnarztpraxis-dude.de
Landwehrweg 1, 61350 Bad Homburg
Telefon: 06172-32424

HEILPRAKTIKER
EDGAR WAGNER
Osteopathie
Naturheilpraxis
Bad Homburg (Ober-Eschbach)
Kalbacher Straße 13
u. An der Leimenkaut 16
Tel. 01522 77 40 850
www.osteopath-wagner.de

TÄTIGKEITSSCHWERPUNKTE
- ARBEITSRECHT
- MIET- UND PACHTRECHT
- WEG-RECHT
- VERTRAGSRECHT
– SE AUS DIESELSKANDAL
DIETMAR R. WOLF
RECHTSANWALT
LOUISENSTRASSE 84 · 61348 BAD HOMBURG
FON: 06172-8504720 · www.wolf-anwalt.de
E-MAIL: wolf@wolf-anwalt.de

ZUM TRÄUMEN
Badezimmertrends 2020
LANGE NACHT DES BADES
Freitag, 17.01.2020
18 – 21 Uhr
Trendschau Bad
Sa. + So., 18. + 19.01.2020, jeweils 10 – 17 Uhr
Erleben Sie aktuelle Trends und holen sich die besten Ideen für Ihr Bad. Wir freuen uns auf Sie.
Huhn Bäderstudio
Niederstedter Weg 11
61348 Bad Homburg
Telefon 0 61 72/930 63
www.huhn-badstudio.de
SEIT 1925
huhn BÄDERSTUDIO

Unsere Energie der Zukunft
STADTWERKE-BAD-HOMBURG.DE
Unsere Energie der Zukunft
STADTWERKE BAD HOMBURG

Gebrüder HETT
Haustechnik GmbH & Co. KG
IHR PARTNER IN SACHEN HEIZUNG UND SANITÄR SEIT ÜBER 85 JAHREN!
Bad Homburg • Tel.: 06172 81014 • www.hett.de

VERANSTALTUNGEN Bad Homburg

Ausstellungen

„Frontwheeldrive“ – Fotos von Christian Deutschmann, Stadtbibliothek, Dorotheenstraße 24, geöffnet dienstags bis freitags 11-18 Uhr und samstags 11-14 Uhr (bis 1. Februar)
„tuten & blasen“, Malerei, scherenschnitte und Linoldrucke von Ralf Bednar, Kunstverein Artlantis, Tannenwaldweg 6, freitags 15-18 Uhr, samstags und sonntags 11-18 Uhr (18. Januar bis 9. Februar)
„Unterwegs“, Ausstellung mit Werken von Rainer Nippert, Manfred Sieber und Johannes Möhrle, Kulturzentrum Englische Kirche, Ferdinandstraße 16, Öffnungszeiten eine Stunde vor Beginn der Veranstaltungen sowie samstags und sonntags 11-14 Uhr (bis 16. Februar)
„Moderne Architektur“, Fotoausstellung des Fotoclubs mit Bildern von Petra und Hartmut Schreiber, Alten- und Pflegeheim Haus Louise, Saarstraße 3 (bis März)
„100 Jahre Sattelfabrik Denfeld“, Heimatmuseum Kirdorf, Am Kirchberg 31, geöffnet mittwochs und sonntags 15-17 Uhr (bis Ostern)
„St. Marien: Mehr als du siehst…“ – Werke zum 150-jährigen Bestehen der Pfarrei St. Marien Bad Homburg-Friedrichsdorf, Turmzimmer der Pfarrkirche St. Marien, Dorotheenstraße 17, geöffnet sonntags 10.30-13 Uhr (bis 15. August)
Museum im Kitzenhof, Gonzenheim, Sonderausstellung „ Bilder zur Konfirmation und Erstkommunion aus Gonzenheimer Familien“, sonntags (außer in den hessischen Schulferien) 15 bis 17 Uhr (bis 20. Dezember)
Museum im Gotischen Haus, Tannenwaldweg 102, ständige Ausstellungen zur Stadt- und Kurgeschichte und Hutsammlung, dienstags bis samstags 14-17 Uhr, sonntags 10-18 Uhr

Casino Lounge

Partynight mit DJ freitags und samstags in der Spielbank, Kisseleffstraße, 22 Uhr; sonntags „Tea and Dance“ ab 15 Uhr; (Veranstaltungen unter www.spielbank-bad-homburg.de/lounge/)

Donnerstag, 16. Januar

Kabarett „Paradies“ von Alfred Mittermeier, Kulturzentrum Englische Kirche, Ferdinandstraße 16, 20 Uhr
Diskussions- und Informationsveranstaltung „Wachsender Verkehr in Gonzenheim, Ober-Eschbach und Ober-Erlenbach, SPD Bad Homburg, Gaststätte Hessischer Hof, Ober-Eschbacher Straße 78, 19 Uhr

Freitag, 17. Januar

Stadtführung, Treffpunkt: Tourist Info + Service im Kurhaus, 15 Uhr
Kindertheater „Alle seine Entlein“, Stadt Bad Homburg, Jugendkulturtreff E-Werk, Wallstraße 24, 16 Uhr
Vernissage zur Ausstellung „Unterwegs“ von Rainer Nippert, Manfred Sieber und Johannes Möhrle, Kulturzentrum Englische Kirche, Ferdinandstraße 16, 19 Uhr
Ballett „Schwanensee“, Kurtheater, 19 Uhr
Vernissage „tuten & blasen“, Malerei, scherenschnitte und Linoldrucke von Ralf Bednar, Kunstverein Artlantis, Tannenwaldweg 6, 20 Uhr
Jazz-Konzert „Klangcraft“, Kulturspeicher im Bahnhof, 20 Uhr
Poetry Slam, Stadt Bad Homburg, Jugendkulturtreff E-Werk, Wallstraße 24, 20.15 Uhr

Samstag, 18. Januar

Die gerippte Schlager-Show „Bembel-Rock im Blauen Bock“, Äppelwoi-Theater, Schwedenpfad 1, 20 Uhr
Live-Musik mit Certain Skies, Stygium, Fallen Temple & Lucy Without Diamonds, Stadt Bad Homburg, Jugendkulturtreff E-Werk, Wallstraße 24, Einlass 20 Uhr

Sonntag, 19. Januar

Gottesdienst zur Eröffnung der Karnevalssaison, Kirchengemeinde St. Marien, Kirche st. Johannes, Am Kirchberg, 11 Uhr
Führung in St. Marien, Treffpunkt am Eingangsportal, Dorotheenstraße 17, 12.45 Uhr
Neujahrskonzert „Die Orgel tanzt – Walzer, Tango, Boogie und Co.” mit Iris und Carsten Lenz, evangelische Kirche Gonzenheim, Kirchgasse 10, 17 Uhr
Das grandiose Comedy-Concert „Die Schlagerpralinen“, Äppelwoi-Theater, Schwedenpfad 1, 18 Uhr

Dienstag, 21. Januar

Kurparkführung mit Besichtigung der Russischen Kirche, Kur- und Kongress-GmbH, Treffpunkt: Kaiser-Wilhelms-Bad, 15 Uhr

Mittwoch, 22. Januar

Vortrag „Hölderlin in Homburg – Spurensuche” von Prof. Dr. Barbara Dölemeyer, Stadtarchiv in der Villa Wertheimber, Tannenwaldallee 50, 19 Uhr
Tanz-Musical „Havana Nights“, Veranstalter: Agenda Production, Kurhaus, 19.30 Uhr
Vortrag „Wie das Gehirn dauerhaft eine gesunde Spitzenleistung bringt“ von Dr. Karolien Notebaert, Gemeindesaal der evangelischen Kirchengemeinde Ober-Eschbach, Ober-Eschbacher Straße 76, 19.30 Uhr

Donnerstag, 23. Januar

Konzert Tone Fish – Release Tour „Open your eyes“, Kulturzentrum Englische Kirche, Ferdinandstraße 16, 20 Uhr

Freitag, 24. Januar

Stadtführung, Treffpunkt: Tourist Info + Service im Kurhaus, 15 Uhr
Tag der offenen Tür an der Humboldtschule, Jacobistraße 37, 16.30-19 Uhr
Jamsession, Stadt Bad Homburg, Jugendkulturtreff E-Werk, Wallstraße 24, 19 Uhr
Klavierkonzert mit Bernd Glemser, Bad Homburger Schlosskonzerte, Schlosskirche, Eingang Herrngasse, 19.30 Uhr
Konzert „Forever Queen performed by QueenMania“, Veranstalter: Reset Production, Kurtheater, 20 Uhr

Samstag, 25. Januar

Führung „Geschichte und Geschichten der Tannenwaldallee”, Treffpunkt: Tannenwaldallee 6, Villa Teves, 10 Uhr
Mitternachtsspiel, Stadt Bad Homburg, Jugendkulturtreff E-Werk, Wallstraße 24, 19-1 Uhr
Fremdensitzung des Carnevalvereins Heiterkeit 1919, Bürgerhaus Kirdorf, Stedter Weg 40, 19.11 Uhr
Die gerippte Schlager-Show „Bembel-Rock im Blauen Bock, Äppelwoi-Theater, Schwedenpfad 1, 20 Uhr

Sonntag, 26. Januar

Konzert mit „Holger Mück und seine Egerländer Musikanten“, Kurhaus, 16 Uhr
Das grandiose Comedy-Concert „Die Schlagerpralinen“, Äppelwoi-Theater, Schwedenpfad 1, 18 Uhr

Hommage an Kultband „Queen“

„Forever Queen“ heißt es am Freitag, 24. Januar, um 20 Uhr im Bad Homburger Kurtheater. „The Show Must Go On!“ – unter diesem legendären Motto zelebriert und feiert „QueenMania“ mit Frontmann Sonny Ensabella auf einer deutschlandweiten Tour 50 Jahre „Queen“. Die vier italienischen Künstler rocken mit Kulttiteln wie „Radio Gaga“, I Want It All“, „We Are The Champions“, „Somebody To Love“ oder „We Will Rock You“ die Hallen – nicht zu vergessen „Barcelona“ im Duett mit der stimmgewaltigen Sopranistin. Leadsänger Sonny Ensabella tritt dabei in große Fußstapfen und kommt seinem Vorbild Freddie Mercury stimmlich und optisch beeindruckend nahe. Ensabella performt mit hautengen, schrillen Outfits bis hin zur grandiosen Robe in theatralen Posen. Neben Frontmann Sonny Ensabella komplettieren die Vollblut-Musiker Fabrizio Palermo, Tizian Giampieri und Simone Fortuna die Performance der Live-Band und überzeugen das

eingefleischte Fan-Publikum mit erstklassig gespielten Songs sowie großartigen Solos. Tickets gibt es im Kurtheater, im Ticketshop Oberursel sowie im Internet unter www.foreverqueen.de. Foto: Forever Queen

VERANSTALTUNGEN Friedrichsdorf

Kino in Friedrichsdorf

Filmtheater Köppern, Köpperner Straße 70 (Telefon 06175-1039; www.kinokoeppern.de)

„Als Hitler das rosa Kaninchen stahl“
Freitag, Samstag+Montag 20 Uhr,
Freitag, Samstag, Sonntag+Dienstag 17 Uhr

„Pavarotti“
Sonntag+Mittwoch 20 Uhr

„Le Mans 66“
Dienstag 20 Uhr

„Der kleine Rabe Socke 3 – Suche nach dem verlorenen Schatz“
Samstag+Sonntag 15 Uhr

Ausstellungen

„Berühmte Köpfe aus Literatur und Musik“, gemalt und gezeichnet von Gunter Franke, Musikschule Friedrichsdorf, Bahnstraße 29 (bis Februar 2020)

Donnerstag, 16. Januar

Comedy „Was machen Sie eigentlich tagsüber?“ mit Stefan Danziger, Garniers Keller, Hugenottenstraße 117, 20 Uhr

Freitag, 17., bis Sonntag, 19. Januar

Varieté-Show „Viva Varieté“ von Theatro Artistico Forum Friedrichsdorf, Dreieichstraße 22, Freitag und Samstag 20 Uhr, Sonntag 18 Uhr

Samstag, 18. Januar

„Englische Vorlesestunde“, Stadtbücherei, Institut Garnier 1, 11 Uhr
Live-Musik mit „Igor Prado & Raphael Wressnig“, Garniers Keller, Hugenottenstraße 117, 20.30 Uhr

Mittwoch, 22. Januar

Musikshow „Pasión de Buena Vista“ mit der „Buena Vista Band“, Forum Friedrichsdorf, Dreieichstraße 22, 20 Uhr

Freitag, 24. Januar

Ü40 Disco, Garniers Keller, Hugenottenstraße 117, 21 Uhr

Samstag, 25. Januar

Live-Musik „Born 2 B Blue“, Blues und Balladen mit Wolfgang Diehl und Bernd Simon, Garniers Keller, Hugenottenstraße 117, 21 Uhr

Ab sofort finden Sie weitere Termine auch jederzeit im Internet unter:
www.Taunus-Nachrichten.de

BEILAGENHINWEIS

Unsere heutige Ausgabe enthält eine Beilage

Auto Bach UNTERNEHMENSGRUPPE
Auto Bach GmbH
Volkswagen Partner
Urseler Straße 61
61348 Bad Homburg
Telefon (06172) 3087-0

neusehland
Mein Augenoptiker
Louisenstr. 28 · 61348 Bad Homburg

Ein Teil unserer heutigen Ausgabe enthält eine Beilage

opti WOHNWELT
Weiherstraße 9
35510 Butzbach-Griedel

Wir bitten unsere Leser um freundliche Beachtung.

FÜR DEN NOTFALL

Apothekendienst

Der Apotheken-Notdienst geht ab 8.30 Uhr für 24 Stunden. Von 20 bis 6 Uhr, an Sonn- und Feiertagen ganztägig, wird eine gesetzliche Notdienstgebühr von 2,50 Euro erhoben. Die aktuellen Notdienst-Apotheke ist zu erfahren über 22833 988(Handy) und über 0137-88822833 (Festnetz).

Donnerstag, 16. Januar
Hohemark-Apotheke, Oberursel, Fischbachstraße 1, Tel. 06171-21711

Freitag, 17. Januar
Hof-Apotheke, Louisenstraße 55, Bad Homburg, Tel. 06172-92420

Samstag, 18. Januar
Rosen-Apotheke, Bad Homburg-Ober-Erlenbach Wetterauer Straße 3a, Tel. 06172-49640

Sonntag, 19. Januar
Medicus-Apotheke, Oberursel, Nassauer Straße 10, Tel. 06171-9899022

Montag, 20. Januar
Philipp-Reis-Apotheke, Friedrichsdorf, Hugenottenstraße 86, Tel. 06172-71449
Regenbogen Apotheke, Oberursel, Camp-King-Allee 8, Tel. 06171-21919

Dienstag, 21. Januar
Bären-Apotheke, Bad Homburg Haingasse 20, Tel. 06172-22102

Mittwoch, 22. Januar
Schützen-Apotheke, Oberursel, Liebfrauenstraße 3, Tel. 06171-51031
Kapersburg-Apotheke, Friedrichsdorf-Köppern, Köpperner Straße 87, Tel. 06175-636

Donnerstag, 23. Januar
Gartenfeld-Apotheke, Bad Homburg, Gartenfeldstraße 51, Tel. 06172-935539

Freitag, 24. Januar
Landgrafen-Apotheke, Friedrichsdorf, Hugenottenstraße 100, Tel. 06172-74439
Sonnen-Apotheke, Oberursel, Dornbachstraße 34, Tel. 06171-917770

Samstag, 25. Januar
Max & Moritz-Apotheke, Bad Homburg, Urseler Straße 26, Tel. 06172-303130 + 35251

Sonntag, 26. Januar
Lilien-Apotheke, Friedrichsdorf, Houiller Platz 2, Tel. 06172-778406
Birken-Apotheke, Oberursel-Weißkirchen, Kurmainzer Straße 85, Tel. 06171-71862

Notrufe

Polizei	110
Feuerwehr/Notarzt	112
Zentrale Rettungsleitstelle des Hochtaunuskreises; Notarzt, Rettungs-Krankenwagen	06172-19222
Zahnärztlicher Notdienst	01805-607011
Hochtaunus-Klinik Bad Homburg	06172-140
Polizeistation Saalburgstraße 116	06172-1200
Sperr-Notruf für Karten	116116
Notruftelefon für Kinder und Jugendliche	116111
Hilfstelefon „Gewalt gegen Frauen“	0800-116016
Telefonseelsorge	0800-1110111 0800-1110222
Stadtwerke Bad Homburg Gas- und Wasserversorgung	06172-40130
Mainova AG für Friedrichsdorf	069-21388-110
Syna GmbH Stromversorgung	0800 7962787
Wochenend-Notdienst der Innung Sanitär und Heizung	06172-26112
Oberhessische Versorgungbetriebe AG für Ober-Erlenbach und Burgholzhausen	06031-821
Giftinformationszentrale	06131-232466

Bundesweiter Ärztlicher Bereitschaftsdienst
in Hessen rund um die Uhr 116117

ÄBD Vordertaunus in den Hochtaunus-Kliniken
Zeppelinstraße 20,61352 Bad Homburg
montags, dienstags, donnerstags 19 bis 24 Uhr
mittwochs, freitags 14 bis 24 Uhr
samstags, sonntags 7 bis 24 Uhr
feiertags und an Brückentagen 7 bis 24 Uhr

Kinder- und Jugend-ÄBD Frankfurt im Universitätsklinikum Frankfurt
Theodor-Stern-Kai 7, 60596 Frankfurt am Main

Kinder- und Jugend-ÄBD Frankfurt-West/ Main-Taunus im Klinikum Frankfurt Höchst
Gotenstraße 6-8, 65929 Frankfurt am Main
mittwochs, freitags 16 bis 20 Uhr
samstags, sonntags 9 bis 20 Uhr
feiertags und an Brückentagen 9 bis 20 Uhr

Bad Homburger Icebyk-König wird am Ende OB Alexander Hetjes, der hier im Vorlauf gegen Yvonne Velten vom Förderverein der Kinderklinik antritt. *Foto: js*

Ortsprominenz auf …

(Fortsetzung von Seite 1)

persönlichen Favoriten setzen und damit den Förderverein finanziell unterstützen. Weil das Projekt Kinderklinik aber in der Landeshauptstadt immer noch mit Samthandschuhen angefasst wird und noch keine endgültige Entscheidung auf dem Tisch liegt, fiel die Wette unters Eis, es wurde lediglich um Spenden in das Klinik-Schweinchen gebeten.

„Alles Gute zum 5. Geburtstag“, in der Einladung zum „Bad Homburger Eiswinter“ haben sich Stadt und Kur schon mal selbst beglückwünscht zu ihrer Idee der Wiederbelebung alter Winterfreuden im Kurpark. Das lassen sie sich was kosten, der Werbefaktor ist immens und der Spaßfaktor hoch.

In der Vorweihnachtszeit lässt sich Eislaufen mit dem Besuch des schnuckeligen Weihnachtsmarktes im Landgrafenschlosshof kombinieren. Auf dem Weg hinunter in den Kurpark Zwischenstation im „Almstadl“ vor dem Kurhaus, das war für viele eine gelungene Winter-Kombination. Das Konzept kommt an, die Besucherzahlen steigen.

Auf der Eisbahn wurden schon vor dem Jahreswechsel mehr als 13 000 Gäste gezählt, am Ende waren es ungefähr 3500 mehr als im vergangenen Jahr, was wiederum der Kurdirektor „großartig“ findet. „Wir sind mit der Resonanz sehr zufrieden, das Wetter hat in diesem Jahr gut mitgespielt“, sagt OB Hetjes. Und der Kurdirektor freut sich, dass sich das Projekt inzwischen fast selbst trägt. Trotz eines Kostenvolumens von rund 150 000 Euro werde am Ende dank der Einnahmen und der Unterstützung von Sponsoren nur ein Zuschuss in Höhe von etwa 10 000 Euro stehen, so Holger Reuter. Einem „6. Eiswinter“ stehe nichts entgegen.

Auch so ein Eisflitzer der Kurdirektor, der die Bahn von seinem Arbeitsplatz im Kaiser-Wilhelms-Bad aus täglich im Blick hat. Klarer Sieg gegen den Vize-Vorsitzenden der CDU-Stadtverordnetenfraktion, Michael Velten, im Vorlauf über drei Runden. Die SPD hatte mit Tobias Ottaviani, Jacob Donath und Beate Denfeld gleich drei Cracks aufs Eis geschickt, für den Förderverein Kinderklinik waren die Vorsitzende Yvonne Velten und ihre Vorstandskollegin Britta Markloff am Start.

Aber nur einer zeigte allen stets von Anfang an die Rücklichter und versprühte aufstäubendes Eis: Die Fönwelle sitzt auch nach dem dritten Rennen noch, erster Icebyk-König ist Alexander Hetjes, auch der Kurdirektor kann das im Finale nicht verhindern.

Yvonne Velten (r.) interviewt Britta Markloff vom Förderverein Kinderklinik. *Foto: js*

Gottesdienst der Karnevalisten

Bad Homburg (hw). Am Sonntag, 19. Januar, feiert die Kirchengemeinde St. Marien Bad Homburg-Friedrichsdorf mit den Karnevalsvereinen und weiteren Vereinen den 4. Gottesdienst zur Eröffnung der Karnevalssaison, zu dem selbstverständlich auch alle Gemeindemitglieder eingeladen sind. Alle Vereine werden ihren Beitrag dazu leisten, die Gaben zum Altar zu bringen. Karnevalisten sind eingeladen, in ihren Fastnachtskostümen den Gottesdienst zu besuchen.

Festlich ziehen die Teilnehmer gegen 11 Uhr mit Spielmannszügen und Gardemädchen in den Taunusdom in Kirdorf ein. Narrenratspräsident Torsten Hainz wird am Anfang des Gottesdienstes die Karnevalisten und die Gemeinde begrüßen. Landrat Ulrich Krebs und Oberbürgermeister Alexander Hetjes werden sich ebenfalls an der Liturgie des Gottesdienstes beteiligen. Der ursprüngliche Sinn der Fastnacht vor der liturgischen Fastenzeit soll damit deutlich werden. Gerade in unseren Tagen, so Pfarrer Werner Meuer, ist die Freude am Leben und der Gemeinschaftssinn, den die Karnevalsvereine unterstützen, wichtiger denn je. Im Anschluss zieht die Festgemeinde zu einem Empfang in das Gemeindezentrum Schwesternhaus.

Tag der offenen Tür an der Humboldtschule

Bad Homburg (hw). Auch in diesem Jahr lädt die Humboldtschule zu einem Informationsnachmittag ein. Am Freitag, 24. Januar, von 16.30 bis 19 Uhr können interessierte Schüler und Eltern sich auf unterschiedlichen Wegen über das vielfältige Angebot der Humboldtschule informieren: Bei Schnupperstunden kann man den Unterricht live miterleben, es gibt Vorführungen zu naturwissenschaftlichen Experimenten zu bestaunen, Kunstausstellungen, Führungen durch die Gebäude und über das Schulgelände. Die einzelnen Fachschaften werden ebenfalls Informationen über die Besonderheiten ihrer Fächer bereithalten, wie beispielsweise zum bilingualen Zweig. Außerdem erfahren Besucher Wissenswertes zu den Nachmittagsangeboten, zur Unesco-Projektschule, über die Sportförderung und den musikalischen Schwerpunkt (Musikklassen), das Austausch- und Fahrtenangebot, die Kooperationen mit der Goethe-Universität und vieles mehr. Die Mitglieder der Schulleitung stehen ebenso wie zahlreiche Lehrkräfte bei Fragen zur Verfügung.

Komplette Erneuerung

Bad Homburg (hw). Die Stadt plant, die Straße „Im Unteren Stichel“ zwischen Lechfeldstraße und Engelsgasse grundhaft zu erneuern. Die Ausbaustrecke umfasst eine Länge von rund 200 Metern und beinhaltet außer der Erneuerung der Fahrbahn- und Nebenflächen auch Maßnahmen zur Erneuerung der Gas- und Wasserleitung sowie Tiefbauleistungen für die Erneuerung der Straßenbeleuchtung. Die vorhandenen Verkehrs- und Nebenflächen (zum Beispiel Parkplatzflächen) werden grundhaft erneuert. Sämtliche Flächenbefestigungen im Ausbaubereich zwischen Lechfeldstraße und Engelsgasse werden abgebrochen und neu asphaltiert oder gepflastert. Abhängig von der Witterung sollen die Arbeiten im Laufe des Februars beginnen.

SPD lädt zur Diskussionsrunde ein

Bad Homburg (hw). Bad Homburg wächst – der Straßenverkehr aber auch. Vor allem in den südlichen Stadtteilen Gonzenheim, Ober-Eschbach und Ober-Erlenbach sei dies besonders auffällig, so die SPD. Wie können Lösungen aussehen? Darüber diskutiert am Donnerstag, 16. Januar, um 19 Uhr in der Gaststätte „Hessischer Hof“, Ober-Eschbacher Straße 78, die SPD Bad Homburg im Rahmen einer Diskussions- und Informationsveranstaltung. Die Veranstaltung hat der Ortsverein gemeinsam mit den SPD-Ortsbeiräten aus den drei betroffenen Ortsteilen vorbereitet. Die Moderation übernimmt der SPD-Verkehrsexperte Jürgen Stamm. Interessierte Bürger sind eingeladen.

Ausstellung in Gonzenheim

Bad Homburg (hw). Das Gonzenheimer Museum im Kitzenhof ist sonntags – außer in den hessischen Schulferien – von 15 bis 17 Uhr geöffnet. Die Sonderausstellung „ Bilder zur Konfirmation und Erstkommunion aus Gonzenheimer Familien“ ist bis zum 20. Dezember 2020 zu sehen.

Naturheilverein Taunus e.V.
Donnerstag, 23. Jan. 2020
19.00 Uhr
Psychosomatik und Gesundheit
Vortrag von Inga Tulach, Hp.
Donnerstag, 13. Feb. 2020
19.00 Uhr
Heilung der Gefühle mit Klopfen
Vortrag von Fritjof Krepp, Dipl.-Päd.
Stadthalle Oberursel
Eintritt frei
Info:
Tel. 06171 20 60 708
www.nhv-taunus.de

SALE
Räumungsverkauf
Das Wintersortiment muss raus
30% 50% 70%
Schuh-SPAHR
HOLZWEG 16, OBERURSEL

Restaurant Café Molitor
Frohes Neues Jahr 2020
– neue vegane und vegetarische Gerichte
– alles glutenfrei
– leckere feine Schnitzelvariationen und saftige Argentinische Rumpsteaks
– gutbürgerliche Küche
– hausgebackene Kuchen
– individuelle Feierlichkeiten und Veranstaltungen
Öffnungszeiten:
Mo. – Do. 17 – 21 Uhr · Fr. u. Sa. Ruhetag
So. 11.30 – 18 Uhr · Feiern auf Anfrage jederzeit
61350 Bad Homburg
Tel. (06172) 8020
www.hotel-molitor.de
Wir sind für Sie da,
wie nur eine Familie es kann

Stadt Friedrichsdorf – lebendig und erfindungsreich
Friedrichsdorfer Kulturzeit
Pasión de Buena Vista
The Legends of Cuban Music
Kubanische Musik | Mi, 22.01.2020 | 20 Uhr
Forum Friedrichsdorf | Eintritt: VVK 25,00 Euro | erm. 23,00 Euro
AK 28,00 Euro | www.pasion-de-buena-vista.com
Lars Reichow
Wunschkonzert – Best of Klaviator
Foto: Alexander Sell
Musik-Kabarett | Do, 06.02.2020 | 20 Uhr
Forum Friedrichsdorf | Eintritt: 21,00 Euro | erm. 19,00 Euro
www.larsreichow.de
Tickets: Info-Stelle im Rathaus | Tel. 06172 731-0 | www.friedrichsdorf.de

accadis International School Bad Homburg
Bilingual zum Internationalen Abitur
Bilingualer Kindergarten · Bilinguale Eingangsstufe · Bilinguale Grundschule · Bilinguales Gymnasium
Lernen Sie unser bilinguales Konzept kennen
■ Eingangsstufe bis Klasse 4
Hessen Grundschule mit erweitertem internationalen Curriculum
■ Klasse 5 bis 10
Hessen Gymnasium G9 und Cambridge International Curriculum mit Mittlerem Abschluss
■ Klasse 11 und 12
Internationales Abitur als Hochschulreife (International Baccalaureate Diploma)
Tag der offenen Tür
Samstag, 1. Februar 2020 | 11:00 - 14:00 Uhr
Norsk-Data-Straße 5 | 61352 Bad Homburg
Fon +49 6172 9841-41 | info@accadis-isb.de
www.accadis-isb.de
Cambridge Assessment International Education
Cambridge International School
one step ahead

BettenZellekens
IHRE NUMMER 1 IN BAD HOMBURG

Nicht einfach irgendein Bettenfachgeschäft:

FÜR ALLE, DIE MEHR WOLLEN.

Qualität und Vielfalt mit Tradition und Zukunft

Bad Homburg: Waisenhausstraße 2, 61348 Bad Homburg, Kurhaus
Zentrale Frankfurt: Wächtersbacher Straße 88 - 90, 60386 Frankfurt (Riederwald), im Hof . **Cityhaus Frankfurt:** Sandgasse 6, 60311 Frankfurt (Stadtmitte), Hauptwache . Telefon: 069/42 00 00-0
Öffnungszeiten: Mo. - Fr. 10 - 19 Uhr, Sa. 10 - 18 Uhr

www.betten-zellekens.de

Sperrung der Ferdinandstraße

Bad Homburg (hw). In der Ferdinandstraße wird am Montag, 27. Januar, zwischen Schöne Aussicht und Louisenstraße eine halbseitige Straßensperrung mit einer Einbahnregelung in Fahrtrichtung Schöne Aussicht eingerichtet. Grund hierfür sind Kranarbeiten. Die Umleitung erfolgt über die Straßen Schöne Aussicht, Kisseleffstraße und Kaiser-Friedrich-Promenade. Die Busse, die vom Bahnhof in Richtung Rathaus fahren, werden wie folgt umgeleitet: Vom Bahnhof über Marienbader Platz – Hessenring – Am Hohlebrunnen und weiter den regulären Linienverlauf. Die Haltestellen „Rathaus“ und „Europakreisel“ entfallen in oben genannter Zeit. Eine Ersatzhaltestelle wird im Hessenring unter der Fußgängerbrücke und in der Straße Am Hohlebrunnen Höhe Hausnummer 8 eingerichtet.

Scherenschnitte und Linoldrucke

Unter dem Titel „tuten und blasen“ werden vom 18. Januar bis 9. Februar in der Bad Homburger Galerie Artlantis, Tannenwaldweg 6, Malerei, Scherenschnitte und Linoldrucke von Ralf Bednar gezeigt. Zu behaupten, Ralf Bednar hätte von „tuten & blasen“ keine Ahnung, wäre wohl kokettiert. Aber eine gewisse Form von Unbefangenheit und Arglosigkeit in der Herangehensweise können sich durchaus als förderlich erweisen. Mit handwerklichem Geschick und kleinen philosophischen Grundkenntnissen ist er den vielfältigen Möglichkeiten und Ausdrucksformen der Bildsprache auf der Spur, mit gebührender Ernsthaftigkeit, ohne sich selbst zu ernst zu nehmen, und der notwendigen Sorgfaltspflicht den Bildern gegenüber. Mal Universalgenie, mal Universaldilettant. Bösartigkeit kann dabei ganz dekorative Züge annehmen. Oder moralisch Sinnvolles kann sich in Nonsens auflösen. Zu spüren ist die Lust am Erzählen und Kommentieren. Klassische Genre werden dabei ebenso behandelt wie Nischenbereiche, wird sich aus dem Fundus der Kunstgeschichte bedient oder werden Impulse aus anderen Bereichen kulturellen Schaffens herangezogen. Das Eröffnungsfest findet am Freitag, 17. Januar, um 20 Uhr mit Musik des Duos „Bazzoo“ statt. Geöffnet ist die Ausstellung freitags von 15 bis 18 Uhr sowie samstags, sonntags und feiertags von 11 bis 18 Uhr. Foto: Galerie Artlantis

Junghund Keks und Frauchen Caro sind nur zwei der vielen Anwohner, die sich sehr über die Wiedereröffnung der Fußgängerbrücke über die B456 freuen. Foto: Pfeifer

Neue Fußgängerbrücke freigegeben

Bad Homburg (pit). Im März vergangenen Jahres musste die Fußgängerbrücke, die Kirdorf mit Dornholzhausen über die B456 verbindet, gesperrt werden. Grund waren erhebliche Schäden an den Auf- und Abgängen der Stahlbetonkonstruktionen. Die Wege auf die Brücke verliefen über hohle Betonteile, so dass eine sichere Benutzung nicht mehr gewährleistet werden konnte.

Nicht betroffen von der Problematik war der Mittelteil der Brücke, der bereits 2009 ersetzt worden war, nachdem Schäden im Spannbeton der 1974 errichteten Brücke festgestellt worden waren. Während damals der Mittelteil gegen eine Holzkonstruktion ausgetauscht worden war, wurden dieses Mal die maroden Rampen abgerissen, Anfang August 2019 mit einem großen Kran herausgehoben und anschließend zerkleinert und abtransportiert

Mitte Dezember konnten schließlich die neuen Stahlträgerkonstruktionen per Kran wieder eingehoben werden, so dass die Brücke am kurz vor Weihnachten durch Oberbürgermeister Alexander Hetjes im Beisein von Bürgermeister Meinhard Matern, Stadträtin Lucia Lewalter-Schoor, den Vertretern der Ortsbeiräte von Dornholzhausen und Kirdorf sowie den Fachabteilungen wieder eröffnet werden konnte.

„Es ist schön, dass es noch in diesem Jahr geklappt hat“, freute sich der Rathauschef mit den Versammelten. Zwar war ursprünglich eine frühere Wiederinbetriebnahme angestrebt worden und von Seiten der Stadt auch alles hierfür Notwendige möglich gemacht worden. Allein die Bauunternehmen hatten aufgrund hoher Konjunktur volle Auftragsbücher und konnten erst ein paar Wochen später als angedacht die Arbeiten abschließen.

Die Kosten für den Abriss belaufen sich auf etwa 85 000 Euro, und die Gesamtkosten für die Teilerneuerung auf 490 000 Euro.

Sozialstation sucht Verstärkung

Bad Homburg (hw). Seit 2009 entlastet die ökumenische Sozialstation Angehörige von Menschen mit Demenz in ihrer häuslichen Umgebung mit Hilfe von geschulten freiwillig Engagierten. Diese kommen stundenweise nach Hause, um sich dort individuell mit dem Menschen mit Demenz zu beschäftigen, während die Angehörigen eigene Termine wahrnehmen oder einfach einmal „durchatmen“. Ergänzt wird das Angebot für Menschen mit Demenz durch einen wöchentlichen Seniorennachmittag. Neu hinzugekommen ist ein Besuchsdienst für Patienten mit Demenz auf der Geriatrie der Hochtaunus-Kliniken in Bad Homburg. Für diese wichtigen Aufgaben und den Ausbau der bestehenden Angebote sucht die Station weitere engagierte Ehrenamtliche. Aus diesem Anlass lädt die Sozialstation für Mittwoch, 22. Januar, um 18 Uhr zu einem Informations- und Gesprächsabend ein, der in den Räumen der ökumenischen Sozialstation, Heuchelheimer Straße 20, stattfindet. Der Infoabend dient der Vorstellung der genannten Angebote und bietet Gelegenheit zum direkten Austausch mit Aktiven, die derzeit in der Sozialstation tätig sind. Über weibliche als auch männliche Interessenten für die Mitarbeit in einem schon bestehenden netten Team würden sich die Ehrenamtlichen freuen. Zur besseren Planung des Infoabends wird um telefonische Anmeldung unter Telefon 06172-308824 (Frau Rauf) gebeten.

Wanderung zum Jahresauftakt

Bad Homburg (hw). Die Ober-Erlenbacher Wanderer treffen sich am Samstag, 18. Januar, um 15.30 Uhr an der Turnhalle in der Josef-Baumann-Straße. Die Jahresauftaktwanderung für die TSV-Wanderer ist traditionell mit Lichtquellen in den Abend hinein. Mit Wanderführerin Helga Landmesser verlässt die Gruppe Ober-Erlenbach über die Homburger Straße in Richtung Ober-Eschbach. Dort geht es am Eschbach entlang, durch Gonzenheim und hinauf zum Pilgerrain. Auf befestigten Feldwegen marschieren die Wanderer in Richtung Seulberg. Beim Bauernhof Raab queren sie die Gonzenheimer- und Vilbeler Straße. Durch das Gewerbegebiet Steinmühle und über die Seulberger Straße geht die Wanderung direkt zur TSV-Turnhalle, die nach etwa zehn Kilometer erreicht wird.

Auf die Wanderer warten beim TSV Ober-Erlenbach, von den „guten Geistern“ des Wandervereins zubereitet, heißer Glühwein und Würstchen. Außerdem werden die Wandernadeln für 2019 durch Marita Kaiser verliehen. Der Wanderplan 2020 kann unter www.tsv-ober-erlenbach.de eingesehen werden. Gäste sind willkommen.

Mit Musik

Bad Homburg (hw). In Ober-Erlenbach wird am Sonntag, 19. Januar, ein musikalischer Familiengottesdienst gefeiert. Musikalisch gestalten ihn die „Saitenflitzer“, das Kinderstreicherensemble der evangelischen Kirchengemeinde unter der Leitung von Andrea Christ. Beginn ist um 11 Uhr im Gemeindezentrum Ober-Erlenbach, Holzweg 36.

Vorlesenachmittag

Bad Homburg (hw). In der Bücherei, Am Schwesternhaus 2, starten nach den Ferien die Vorlesestunden für Kinder. Am Donnerstag, 23. Januar, von 16 bis 17 Uhr wird das Bilderbuch „Roberta und Henry“ vorgelesen. Giraffe Roberta ist unglücklich. Ihr Hals ist zu lang. Doch dann trifft sie Henry.

Mein Team und ich wünschen Ihnen ein gutes und erfolgreiches neues Jahr 2020.

Ihre

Sermin Sona
Leiterin der
Stadtfilialen Bad Homburg

Taunus Sparkasse

AVP-GmbH
Otto-Hahn-Str. 2
61381 Friedrichsdorf-Köppern
Tel. 06175 / 610 98 78
Mo.–Fr. 8–17 Uhr

- Ihr Spezialist für Kaffeevollautomaten
- Neu- und Generalüberholte Geräte
- Reparatur und Wartung
- Beste Beratung

Immer mehr Menschen setzen bei der Kaffeezubereitung auf Kaffeevollautomaten.
Wir führen Wartung, Reparatur und Reinigungsarbeiten an Kaffeevollautomaten zuverlässig, preiswert und zeitnah durch.

www.avp-gmbh.de
KAFFEEVOLLAUTOMAT DEFEKT?
REPARIEREN LOHNT SICH

KFZ-SERVICE & AUTOGLAS WELZ
TÜV NORD
Schaberweg 21 · 61348 Bad Homburg · T 06172 - 680 95 85

- Auto-Reparaturen von A-Z
- Inspektionen
- Unfallinstandsetzung/Lackierungen
- Sonnenschutzfolien/Fahrzeugfolierung
- Reifenservice
- PKW-Glas
- TÜV im Haus
- Fahrzeugaufbereitung

Nicht lamentieren, sondern die Kernkompetenzen stärken

Bad Homburg (a.ber). Auf die Frage, ob er denn gerne singe, lacht Andreas Hannemann. Der evangelische Pfarrer, der Anfang Februar sein neues Amt an der Erlöserkirche antreten wird, hat viel für Musik übrig. „Ich singe gerne und finde die kirchenmusikalische Arbeit, die hier an der Erlöserkirche geleistet wird, großartig – aber ich möchte mich erstmal auf die Kernaufgaben eines Pfarrers konzentrieren“, sagt der 51-Jährige. Die Berufung von Pfarrer Andreas Hannemann an die große Stadtkirche Bad Homburgs ist ein Neuanfang und eine Neuausrichtung für die dortige Gemeinde: Kommt Hannemann doch aus einer pietistisch geprägten Personalkirchengemeinde in Frankfurt am Main. Zwölf Jahre lang hat der 1968 geborene Seelsorger in der Nord-Ost-Gemeinde Aufbauarbeit geleistet, und die Personalkirchengemeinde der EKHN, die in diesen vergangenen zwölf Jahren um 48 Prozent auf 472 Mitglieder gewachsen war, lässt ihren Pfarrer nur ungern ziehen. Er habe die Gemeinde „hervorragend geistlich geleitet“, heißt es.

Pfarrer Andreas Hannemann wird ab Februar 2020 als Seelsorger die Erlöserkirchengemeinde leiten. Foto: a.ber

Die Herausforderung, in seiner Berufszeit noch einmal eine ganz andere Form der Gemeindearbeit kennenzulernen, habe ihn nun gereizt, sagt Andreas Hannemann. Von Aufbau versteht er etwas: Schon als 15-Jähriger gründete er in seiner Heimatgemeinde am Niederrhein eine landeskirchliche CVJM-Gruppe, „das war meine Glaubensprägung“. Über die kirchliche Jugendarbeit kam er zum Studium der evangelischen Theologie in Tübingen und Bonn. Nach dem Vikariat in Essen-Burgaltendorf nahm er eine erste Pfarrstelle im Hunsrück an und wechselte später auf eine Stelle in Wetzlar, wo er sieben Jahre Pfarrer war. 2008 berief ihn die Nord-Ost-Kirchengemeinde Frankfurt zum Dienst in dieser Sonder-Gemeinde der EKHN, deren Mitglieder sich ihr unabhängig von ihrem jeweiligen Wohnort aktiv anschließen.

Für die Zukunft wünscht sich der Pfarrer auch an der Erlöserkirche viele aktive Gemeindeglieder. Vom Lamento über den Rückgang der Kirchenmitglieder allgemein und der damit einhergehenden Strukturreform der Landeskirche will sich der Seelsorger nicht einschüchtern lassen: „Angst wirkt immer lähmend, und wir brauchen keine Angst zu haben. Wir müssen uns fragen, wo die Kernkompetenzen der Kirche liegen und diese stärken. Und dann liegt es immer auch an der Gnade Gottes, ob der Weg gelingt. Aber: Die Kirche wird Zukunft haben“, sagt Hannemann.

Die Kernkompetenzen der Kirche sieht der Pfarrer vor allem in Mut machenden Antworten der Bibel – zum Beispiel auf die Frage säkularer Menschen nach dem, was über den Tod hinaus kommt. Auch zum Thema Einsamkeit könne eine Kirchengemeinde viel sagen und tun: „Da können wir Gemeinschaft stiften.“ Außerdem sei es die Bestimmung des Menschen, Gott zu loben – „und das geschieht hier an der Erlöserkirche bereits durch die kirchenmusikalische Arbeit. Da müssen wir mit der Gemeindearbeit auch einstimmen“, sagt Hannemann. Besonders ein Aufbau des Kindergottesdienstes liegt ihm am Herzen.

Ehrenämter aufgeben

Neugierig sei er auf seine neue Gemeinde, sagt der evangelische Pfarrer, der mit einer Grundschullehrerin verheiratet ist und zwei Kinder im Grundschulalter hat. Bad Homburg kannte er schon durch zahlreiche Besuche auf dem schönen Weihnachtsmarkt am Schloss, sagt er. Zu Anfang seines Dienstantritts in Bad Homburg wird Hannemann noch von seinem jetzigen Wohnort Kalbach in die Kurstadt pendeln, bis der Umzug ins Pfarrhaus ansteht. Mit seinem Wechsel an die Erlöserkirche wird der Pfarrer seine bisherigen Ehrenämter aufgeben: den Vorsitz in der Frankfurter Evangelischen Allianz, das Amt des stellvertretenden Vorsitzenden im Gemeinschaftsverband Rhein-Main sowie die Mitgliedschaft im Vorstand des CVJM-Westbundes. Er wolle sich künftig ganz auf die neue Aufgabe konzentrieren können.

! Die Einführung von Pfarrer Andreas Hannemann erfolgt am Sonntag, 2. Februar, um 10 Uhr im Gottesdienst in der Erlöserkirche, Dorotheenstraße1, durch Dekan Michael Tönges-Braungart mit anschließendem Empfang.

Platzwunde und Schnittverletzung

Bad Homburg (hw). Ein 41-Jähriger, der den Abend zuvor eventuell in Bad Homburg auf einer Party oder in einer Gaststätte verbracht hatte, kehrte am Samstag mit diversen Verletzungen nach Hause zurück. Seine Tochter rief einen Rettungswagen, und die Polizei wurde hinzugerufen. Der Geschädigte war verwirrt und sehr aufgeregt. Bei einer Befragung gab er an, dass er einen Blackout erlitten habe und sich nicht erinnern könne. Eine tiefe Schnittverletzung in der Hand sowie eine Platzwunde am Kopf wiesen auf eine vorangegangene körperliche Auseinandersetzung hin. Zeugen oder Beteiligte einer solchen Auseinandersetzung oder eines entsprechenden Unfalls werden gebeten, sich an die Polizei Oberursel zu wenden, Telefon 06171-62400.

Besuch im Geldmuseum

Bad Homburg (hw). Am Dienstag, 21. Januar, bietet das Rote Kreuz (DRK) einen Besuch in das Geldmuseum nach Frankfurt an. Treffpunkt ist um 13.40 Uhr an der Bushaltestelle Finanzamt. Im Anschluss an den Museumsbesuch wird es ein gemeinsames Kaffeetrinken im Bistro des Museums geben. Die Teilnahmegebühr für den Ausflug beträgt einen Euro sowie anteiliges Fahrtgeld. Weitere Auskunft und Informationen unter Telefon 06172-129529.

Erfolgreiche Sportler werden geehrt

Bad Homburg (hw). Die Stadt möchte ihre erfolgreichsten Sportler ehren. Ausgezeichnet werden Mitglieder von Bad Homburger Sportvereinen sowie Bad Homburger Bürger, die mit einem auswärtigen Verein im Jahr 2019 besondere Platzierungen in ihren jeweiligen Sportarten erreicht haben.

Für Erwachsene gilt: Teilnehmer von Welt- und Europameisterschaften, Platz 1 bis 5 bei Deutschen Meisterschaften, Platz 1 bis 3 bei Süd- oder Südwestdeutschen Meisterschaften, Platz 1 bei Hessenmeisterschaften und Aufsteiger in die Regionalliga.

Für Jugendliche gilt: Teilnehmer von Welt- und Europameisterschaften, Platz 1 bis 5 bei Deutschen Meisterschaften, Platz 1 bis 3 bei Süd- oder Südwestdeutschen Meisterschaften, Platz 1 bis 3 bei Hessenmeisterschaften, Platz 1 bei Kreis-, Regional-, Bezirks- oder Gaumeisterschaften sowie Aufsteiger in die Regionalliga.

Die Vereine werden gebeten, diese Sportler bis Freitag, 17. Januar, schriftlich (Sportbüro, Rathausplatz 1, 61343 Bad Homburg), per E-Mail an sportbuero@bad-homburg.de oder online über das Formular https://www.bad-homburg.de/vv/formulare.php zu melden. Folgende Angaben werden benötigt: Vor- und Zuname, Adresse, Geburtsdatum, genaue Bezeichnung der Sportart, Titel der entsprechenden Klasseneinteilung, Angabe des Erfolgs und ein Nachweis (Urkunde, Ergebnisliste) sowie Datum und Ort der jeweiligen Meisterschaft.

Bremsen Service: 13,00 % Rabatt[1]

In unseren Bremswochen bis 29.02.2020 erhalten Sie für jeden Volkswagen Pkw mit Zulassungsdatum vor dem 01.01.2016 einmalig einen Sonderrabatt von 13,00 %[1] auf Bremsen. Kommen Sie vorbei und profitieren Sie.

[1] Der ausgewiesene Rabatt-Vorteil gilt einmalig, exklusive Einbau. Nicht kombinierbar mit anderen Aktionen. Nur auf Bremsklötze, Bremsscheiben (vorn und hinten) und Bremstrommeln. Gültig bis 29.02.2020.

Ihr Volkswagen Partner
Auto Bach GmbH
Urseler Straße 61, 61348 Bad Homburg
Tel. (06172) 3087-0, www.autobach.de

Rundwanderung

Bad Homburg (hw). Der Kirdorfer Wanderclub trifft sich am Sonntag, 19. Januar, um 10 Uhr am Bad Homburger Bahnhof zu seiner nächsten Wanderung. Mit der S-Bahn geht es nach Stierstadt. Dort beginnt eine Rundwanderung von etwa zehn Kilometer Länge. Schlussrast ist in der Apfelweinwirtschaft „Zum Rühl“ in Weißkirchen. Gäste sind willkommen. Wanderführer sind Gisela Rupp und Robert Gilmore.

Fasching feiern

Bad Homburg (hw). In der Seniorentagesstätte Dornholzhausen, Bertha-von-Suttner-Straße 4, wird am Montag 17. Februar, von 11.11 bis 14.11 Uhr Fasching gefeiert. Es gibt Musik und Tanz mit „Werner aus der Pfalz“, Sketche und Büttenreden. Kulinarisch verwöhnt werden die Festgäste mit Kreppeln, Salaten, Würstchen und diversen Getränken. Kosten: neun Euro. Anmeldung montags bis freitags von 9 bis 15.30 Uhr unter Telefon 06172-301802.

Von schmelzendem Belcanto bis hin zu fetzigem Rock: „The 12 Tenors“ begeistern ihre vielen Fans im Kurtheater. *Foto: Bergner*

Mit Witz, Charme und guter Stimme

Bad Homburg (a.ber). Schon mit der ersten Belcanto-Arie brachten „The 12 Tenors“ – die Zwölf Tenöre – im Kurtheater ihr Publikum zum Schmelzen: Die aus England, Irland, Wales, Schweden und Deutschland stammenden Sänger entfachten anschließend ein musikalisches Feuerwerk aus klassischen Arien, Rock-Klassikern und modernem Pop, das die vielen Fans von den bequemen Theatersesseln riss. Mit „Mein kleiner grüner Kaktus“ von den „Comedian Harmonists“, dem russischen Volkslied „Kalinka“ und dem „Halellujah“ von Leonard Cohen boten die zwölf Tenöre einen Einstieg in einen überaus unterhaltsamen Abend.

Reizvoll war es für den Zuhörer, die unterschiedlichen Farbschattierungen der Tenorstimmen zu erleben: Hier wurde vom beeindruckenden Vibrato in der Stimme über sattes Belcanto und pfiffigen Ausdruck bis hin zu rauem Rock-Feeling alles hörbar. Und den zwölf Sängern in ihren schnittigen schwarzen Anzügen, eingetaucht in wechselnde farbige Lichtorgien, machte ihr Auftritt in der Kurstadt sichtlich Spaß. Mit Witz und Charme führte einer der „12 Tenors“ durchs Programm und bezog dabei das Publikum immer wieder mit ein, forderte zum Schunkeln und Mitsingen auf. „We want to see you shaking, twisting!“

Viele der älteren Zuhörer sangen denn auch begeistert mit, als die Tenöre Lieder der „Beatles“ aus den 1960er-Jahren anstimmten: „Yesterday“ und „Hey Jude“ schwebten durch den Raum, ebenso wie die Lieder eines Medleys von „Queen“. Alle rockten los bei den Liedzeilen „Having A Good Time“ von Freddie Mercury. Mit „Tears In Heaven“ zeigten „The 12 Tenors“, dass sie auch nachdenkliche Töne anschlagen können. Geballte sinnliche Männlichkeit strahlten die großartigen Stimmen bei den italienischen Liebesarien aus – zu Herzen gehende Musik.

Die Herzen berühren wollten „The 12 Tenors“ auch mit ihrer beispielhaften Spendenaktion für die Deutsche Kinderhospiz- und Familienstiftung: Zusammen mit ihrem Publikum konnten die Tenöre bisher in Deutschland auf ihren Tourneen bereits 120 000 Euro sammeln, und auch an diesem Abend spendeten die Theaterbesucher in Bad Homburg insgesamt 1158,50 Euro für den guten Zweck.

Herzkrankheit bei Frauen

Hochtaunus (how). Für viele ist der Herzinfarkt heute immer noch eine reine Männerkrankheit – vollkommen zu Unrecht. Das gefährliche Missverständnis hat gravierende Folgen. Durchschnittlich vergehen bei Frauen im Vergleich zu Männern 40 Minuten mehr, bis sie nach dem Infarkt ins Krankenhaus gelangen. Schon dieser Umstand bewirkt, dass die Sterblichkeit bei weiblichen Betroffenen sehr viel höher ist als die bei männlichen. So ist der Herzinfarkt – und nicht etwa Krebs, wie häufig angenommen – auch bei Frauen die mit Abstand häufigste Todesursache.

Professor Dr. Hans Hölschermann, Chefarzt der Klinik für Kardiologie, Angiologie und Internistische Intensivmedizin in den Hochtaunus-Kliniken Bad Homburg, wird in seinem ersten Arzt-Patienten-Gespräch in diesem Jahr mit dem Titel: „Koronare Herzkrankheit: Was ist bei Frauen anders?“ über dieses Thema referieren.

Die Veranstaltung findet am Donnerstag, 23. Januar, um 18 Uhr im Foyer der Hochtaunus-Kliniken Bad Homburg, Zeppelinstraße 20, statt. Patienten, Angehörige und medizinische Interessierte sind eingeladen. Der Eintritt ist kostenfrei.

Es wird um Anmeldung unter Telefon 06172-142541 oder per E-Mail an info@hochtaunus-kliniken.de gebeten.

20% AUF RESTPOSTEN BIS 25.02.2020
MATRATZEN • MOTORROSTE • BETTEN
SPRINGER SENIORENBETTEN
BAD HOMBURG • SAALBURGSTRASSE 58 • TEL. 06172/36291

Wir beraten Sie gerne:
www.hochtaunusverlag.de

Mit vier Händen und vier Füßen

„Die Orgel tanzt – Walzer, Tango, Boogie und Co.“. Ein humorvolles Orgel-Neujahrskonzert, bei dem die Pfeifen tanzen, kann man am Sonntag, 19. Januar, um 17 Uhr in der evangelischen Kirche Bad Homburg-Gonzenheim erleben. An diesem Nachmittag ist die barock inspirierte Förster-und-Nicolaus-Orgel (erbaut 1967) in einem beschwingten Konzert mit vier Händen und vier Füßen sowie gleichzeitiger Video-Übertragung der Orgel-Spielanlage auf eine große Leinwand im Kirchenraum zu sehen und zu hören.

An dieser Orgel erklingt originale Tanzmusik für Pfeifenorgel von 1500 bis heute. Die Konzertbesucher erwarten Tänze, Märsche, Walzer, Tango, Polka, Ländler, Swing, Blues, Cha Cha Cha, Boogie und Co. von Elias Nikolaus Ammerbach, Giovanni Morandi, Elsbeth Forrer, Thomas P. Westendorf, Julien Bret, Robin Dinda (Charlie Dog Blues), Carsten Lenz (Geburtstags-Tänze zu „Happy Birthday“) und andere Kompositionen.

Die Organisten sind das Orgel-Duo Iris und Carsten Lenz. Die beiden Virtuosen gelten zurzeit als eines der führenden Orgel-Duos in Europa. Sie sind Organisten an der großen und bedeutenden Skinner-Orgel in Ingelheim am Rhein. Bisher haben sie zahlreiche Konzerte in vielen Ländern Europas, in Russland und in den USA gespielt. Der Eintritt ist frei, eine Kollekte wird erbeten. Foto: privat

Fritz: Ja Wahnsinn, was mir alles bevorsteht. Das Jahr 2020 ist schon komplett verplant.

Philipp: Was ist denn los?

Fritz: In meinem Homburg jagt ein Ereignis das andere. Da bleibt kaum Zeit, einmal Luft zu holen. Das geht rasant mit der Rallye Monte Carlo Historique Ende Januar los, nach dem Boom-Design-Festival im April wird im Mai die Kurpark-Saison eröffnet. Na und dann folgen Poesiefestival, Weinfest, Tennisturnier und Bad Homburger Sommer. Da staunt ihr, was?

Ursel: Pfff, Angeber. Den Orscheler Sommer haben wir auch. Und davor noch das Brunnenfest, danach ein Weinfest, und überhaupt wird in Orschel immer gefeiert.

Philipp: Also ich bin froh, dass es endlich einmal ruhiger wird in meinem Städtchen nach der ganzen Buddelei und dem Durcheinander.

Fritz: Bist ja nur neidisch, dass bei dir nicht so viel los ist.

Philipp: Was heißt hier nicht so viel los? Wir schmeißen das Geld nicht bei Festen zum Fenster raus, sondern machen unsere Stadt attraktiver. Die Stadtbücherei zieht um und bekommt neue, größere Räume, und mein schönes Wohnhaus wird bald in ganz neuem Glanz erstrahlen.

Fritz: Mein Schloss wird auch immer schöner.

Ursel: In Orschel steht die Zukunft im Mittelpunkt. Da geht es ums Klima und den Fortbestand der Welt.

Fritz: Ha, ha, ausgerechnet die Orscheler retten die Welt, ha, ha.

Ursel: Ja, lach nur. Wenn alle nur noch unsere sechs Meter breiten Radwege nutzen und mit dem Auto nicht schneller als 30 fahren, werden wir bald zum Luftkurort ernannt.

Fritz: Ha, ha, ha, Luftkurort mit Äppelwoi-Dunst. Weit entfernt von der Bad Homburger Champagner-Luft.

Philipp: Was bin ich froh, dass meine Friedrichsdorfer trotz aller Errungenschaften doch so normal geblieben sind.

Anzeige

Ratgeber Recht
Rechtsgebiet Familienrecht
© Freepik

Scheidungsfolgenvereinbarung

Wenn das Ende einer Ehe absehbar ist und die Scheidung naht, stellt sich die grundlegende Frage, ob die Ehepartner sich über wesentliche Punkte einigen und eine einvernehmliche Scheidung durchführen können oder eine streitige Scheidung auf sie zukommt mit vielen Folgeanträgen und damit verbundenen hohen Kosten.

Um einer langwierigen und nervenaufreibenden und vor allen Dingen kostenintensiven Scheidung vorzubeugen, besteht die Möglichkeit, vor einem Notar eine Scheidungsfolgenvereinbarung abzuschließen, die alle für Sie wichtigen Punkte regelt.

Was ist eine Scheidungsfolgenvereinbarung?

In einem Ehevertrag können die Ehegatten die für sie wichtigen Einzelheiten regeln, die die Zeit während der Ehe, während der Trennung und nach der Scheidung betreffen. In einer Trennungsvereinbarung wird demzufolge festgelegt, in welcher Höhe und wann Trennungsunterhalt gezahlt wird. Es können beispielsweise auch die Umgangskontakte mit den gemeinsamen Kindern festgelegt werden. Oft bleiben Regelungen, die für die Zeit der Trennung beschlossen wurden, auch für die Zeit nach der Scheidung bestehen, wie z. Bsp. das erwähnte Umgangsrecht mit den Kindern. Der Ehegattenunterhalt, der für die Zeit nach der Scheidung gelten soll, muss hingegen neu festgelegt werden.

Um hierzu Klarheit zu schaffen, muss in einer Klausel festgehalten werden, für welchen Zeitraum die entsprechende Vereinbarung gelten soll.

In einem solchen Fall spricht man von einer kombinierten Trennungs- und Scheidungsfolgenvereinbarung. Eine einvernehmliche Scheidungsfolgenvereinbarung verursacht im Vergleich zu einer streitigen Scheidung vor Gericht wesentlich geringere Kosten.

Ausschließlich regelt eine reine Scheidungsfolgenvereinbarung die sogenannten Scheidungsfolgen, die nur für den Zeitraum nach der Scheidung gelten.

Zu dem umfassenden Thema mit weitreichenden Folgen sollten Sie sich umfassend von Ihrem Fachanwalt für Familienrecht beraten lassen, um die für Sie günstigste Vertragsausgestaltung herauszufinden.

Angelika Ehlers
Rechtsanwältin
Fachanwältin für Familienrecht

unter Anderem:
- Scheidungsfolgenvereinbarung
- Scheidung
- Unternehmerscheidung z. B. von
  - Geschäftsführern/Gesellschaftern
  - Inhabern von Personengesellschaften
  - Freiberuflern
  - Vermietern

außerdem: **ERBRECHT / SENIORENRECHT**

ÜBER 20 JAHRE

Benzstraße 9 · 61352 Bad Homburgv.d.H.
Telefon 06172 - 9187051

www.familienrecht-ehlers.de

Anzeige

Mehr Musik im neuen Jahr

Die »Neue Musikschule im Hochtaunus« startet zum Jahresbeginn mit vielen neuen Kursen und mit viel Freude.

Viel Freude an der Musik und viel Freude am Erlernen eines Instruments – diesen Anspruch hat die Musikschule seit über zehn Jahren und setzt ihn auch erfolgreich um. Schulleiterin Liane Acs, selbst studierte Musiklehrerin und ausgebildete Sopranistin, setzt auf Qualität bei den Lehrerinnen und Lehrern sowie beim Unterricht. Mit großem Erfolg, denn viele Schüler haben sich nicht nur für große Musikwettbewerbe qualifiziert, sondern haben diese auch als Preisträger abgeschlossen.

Die Qualität ist der primäre Faktor

Ein Fundament der neuen Musikschule war und ist die hohe Qualität der Lehrer in der Ausbildung und deren pädagogischen Fähigkeiten. Heute werden in Bad Homburg, Friedrichsdorf und Oberursel Lehrgänge für 12 Instrumente angeboten. Von den »Klassikern«, wie Klavier, Gitarre und Violine bis zu Schlagzeug, Saxophon, aber

auch Klarinette, E-Gitarre und Trompete. Durch Kooperationen mit Schulen in Bad Homburg, Friedrichsdorf und Oberursel stehen viele Unterrichtsorte zur Verfügung.

Individuelle Förderung

Die am besten geeignete Form des Unterrichts wird mit den Eltern in einem Beratungsgespräch abgestimmt. Ob dies Einzel- oder Gruppenunterricht ist, hängt von den Zielen ab. Dabei sind Probestunden, um das Instrument und die Lehrer kennenzulernen, selbstverständlich. Die Musikschule veranstaltet mehrmals im Jahr Konzerte, bei denen die Schüler ihren persönlichen Fortschritt einem Publikum präsentieren können.

Wenn Sie beraten werden oder Probestunden vereinbaren möchten, können Sie direkten Kontakt aufnehmen:

Neue Musikschule im Hochtaunus

Tel. 06172 10 11 004 · E-Mail: info@nmht.de · www.nmht.de

Das Geheimnis des Gütersteins

Bad Homburg (hw). Seit Ende vergangenen Jahres steht am Ludwigsbrunnen im Kurpark ein Stein mit der Jahreszahl „1810“ auf der einen und den Buchstaben „HH“ auf der anderen Seite. Doch warum wurde der Stein mit diesen Inschriften im vergangenen Jahr im Kurpark aufgestellt?

Der Stein war 2011 bei den Arbeiten zur Sanierung des Schwanenteiches entdeckt worden, nachdem das Wasser abgelassen worden war. Bei Stadt und Kurverwaltung stellte sich nun die Frage: Wo kam dieser Stein her? Und wo hat er ursprünglich gestanden? Der Obmann für Historische Grenzmale im Hochtaunuskreis, Hans-Peter Borsch, nahm sich der Sache an und fand nach umfangreichen Recherchen heraus, dass es sich um einen sogenannten Güterstein handelt.

Ein Güterstein, auch als Grundstücks- oder Parzellenstein bezeichnet, markierte eine Liegenschaft innerhalb eines Herrschaftsgebiets oder einer Gemarkung. Auch wenn der ursprüngliche Standort nicht zu ermitteln war, kann davon ausgegangen werden, dass er im Bereich des Kurparks gelegen haben muss.

Die Inschrift „HH“ steht für Hessen Homburg, und die Jahreszahl 1810 gibt einen Hinweis auf die Ursprünge des Kurparks. Nachdem dort 1809 Kirdorfer Buben einen Mineralbrunnen entdeckt hatten, wurde dieser 1810 auf Veranlassung von Landgraf Friedrich V. Ludwig eingefasst und als Obererder Salzbrunnen bezeichnet. 1835 wurde der Brunnen dann in Ludwigsbrunnen umbenannt. Aufgrund dieser historischen Hintergründe hat sich die Stadt in Abstimmung mit der Denkmalbehörde dafür entschieden, den Stein am Ludwigsbrunnen aufzustellen und damit an die Entdeckung der Heilquellen und die Anfänge des Kurbads zu erinnern.

Die Jahreszahl 1810 auf dem gefundenen Güterstein gibt einen Hinweis auf die Ursprünge des Kurparks. Foto: Stadt Bad Homburg

Zaubern wie ein Profi

Hochtaunus (how). Das Jugendbildungswerk des Hochtaunuskreises bietet zu Beginn des Jahres einen Zauberei-Workshop für Kinder und Jugendliche im Alter von zwölf bis 18 Jahren. Am 25. und 26. Januar können die Teilnehmer jeweils von 10.30 bis 16 Uhr in die Welt der Magie eintauchen.

Die jungen Teilnehmer erstellen Zauberkunststücke, probieren diese Zaubereien aus, spielen und improvisieren und werden von den Profis von Saruman FireMagic in die Geheimnisse der Zauber-Tricks eingeweiht. Außerdem bekommen die Zauberer ein Überraschung-Gimmick aus der professionellen Zauberei geschenkt. Am Ende können sie dann ihre eigene Performance oder ihren eigenen Zauberauftritt einüben. Von der Idee bis zur Inszenierung der eigenen Zauberperformance werden die Kinder und Jugendlichen dabei von der Theaterpädagogin Anja Frieda Parré unterstützt.

Der Kurs findet im Jugendbildungswerk Hochtaunuskreis, Bahnhofstraße 32 in Usingen, statt, beinhaltet einen Mittagsimbiss, und die Teilnahme kostet zehn Euro. Es ist auch möglich, sich nur für einen Tag anzumelden. Der Kurs ist für Jugendgruppenleiter frei und gilt als Fortbildung. Anmeldung unter Telefon 06172-9995141 oder per E-Mail anja-frieda.parre@hochtaunuskreis.de.

Moderner Jazz und samtweiche Soulnummern

Bad Homburg (hw). Die Luft wird vibrieren, wenn heiße Rhythmen des Jazz und Pop durch den Speicher wallen, aber sie wird bei Folk und Soul auch wieder ruhiger. Die Programmmacher der Location unter den Dächern des Kulturbahnhofs haben für die ersten fünf Monate des neuen Jahres fantastische Musiker und Sänger engagiert. Mit „Klangcraft“ kommt am Freitag, 17. Januar, eine der bekanntesten Jazzbands des Rhein-Main-Gebiets in den Speicher. „Klangcraft“ vereint Einflüsse aus Pop und Jazz mit Weltmusik-Sounds, tanzbaren Clubbeats, Funkriffs und extravaganten Percussionklängen. Vali Mayers Soloprogramm „Bass So Low“ über die Freuden und Leiden eines Bassisten vereint höchst vergnüglich Jazz und Comedy und bietet dem Publikum nicht nur Musik, sondern auch eine Art „Crashkurs“ in Sachen Kontrabass – am Samstag, 25. Januar.

Miu is back! Im Gepäck hat sie am Freitag, 14. Februar, ihr brandneues Album „Modern Retro Soul“. Es lässt die Sounds vergangener Tage auf moderne urbane Beats treffen. Zwei Wochen später kommt der Meister der Sieben- und Achtsaitengitarren, Charlie Hunter, in den Speicher. Er tritt am Freitag, 28. Februar, mit Lucy Woodward auf, und beide zusammen stehen für besten „vintage pop“ und moderne Klassiker. Das Berliner internationale Sextett „Holler my Dear“ kommt endlich auch, und zwar am Samstag, 7. März. Mit Hi-Hats, Trompeten und Akkordeon spielt die Band akustisch – und trotzdem Disco. Mit Akkordeon, Gitarren und anderen zauberhaften Instrumenten sowie zwei außerordentlichen Stimmen bringen „Poems for Laila“ die ganze Breite menschlicher Abgründe auf die Bühne: Traurigkeit, Zynismus, Freude, emotionale Wagnisse und Melancholie. Das Duo tritt am Freitag, 20. März, auf.

Am Freitag, 3. April, geht es mit dem Horst Hansen-Trio weiter. Die jungen Musiker bieten facettenreiche Interpretationen des modernen Jazz dar und schrecken auch nicht davor zurück, sich der Stilistik verschiedener Genres zu bedienen – Überjazz eben. Die Kanadierin Ann Vriend beeindruckt mit ihrer soul-getränkten Stimme und einer Musik zwischen groovendem Neo-Soul und nachdenklich roots-orientiertem Singer-Songwriter-Pop. Am Freitag, 17. April, präsentiert sie ihr Album „Flame“. Ein drittes April-Konzert steigt am 29. April: mit Rob McKelles grandioser Stimme, die die Wirkung eines Energie-Tonikums hat. Die New Yorkerin singt sowohl samtweiche Soulnummern als auch straighten Jazz. Die acht Schweizer von „Al Pride“ machen Popmusik, wie sie aktuell sein sollte – eingängig, eigen und kritisch. Zwei Leadstimmen treffen auf schöne Melodien und mitreißende Bläser. Zuerst sanft und reduziert, dann groß angerichtet und mit voller Wucht. Sie gastieren am 13. Mai in Bad Homburg. Und vor der Sommerpause ist dann noch Julia Hülsmann zu genießen, eine der profiliertesten europäischen Jazzmusikerinnen. Für den Eintrag in den Terminkalender: 22. Mai.

Alle Konzerte beginnen um 20 Uhr und kosten zwischen 17 und 35 Euro Eintritt. Karten sind bei der Tourist Info, Telefon 06172-1783710, E-Mail: tourist-info@kuk.bad-homburg.de, bei Frankfurt Ticket RheinMain unter www.frankfurt-ticket.de erhältlich.

Landwirte ziehen auf den Feldberg

Hochtaunus (how). Die Initiative „Land schafft Verbindung Deutschland“ (LsV) ist voriges Jahr entstanden. Sie hat über Facebook und WhatsApp unter anderem zu den Demos der Landwirte in Bonn, Berlin, Hamburg, Wiesbaden und München aufgerufen. Da es mittlerweile tausende Landwirte bundesweit sind, die sich LsV angeschlossen haben, sind nun kleine Gruppen bei WhatsApp eingerichtet worden, sodass sich jeder Landkreis selbst organisiert. Die Landwirte aus dem Hochtaunuskreis rufen deshalb im Namen von „Land schafft Verbindung Deutschland“ am Freitag, 17. Januar, gegen 15 Uhr zu einem Treffen auf dem Feldberg auf unter dem Motto „Die Agrarpolitik unserer Regierung treibt es/uns auf die Spitze“. Der Feldberg soll in diesem Zusammenhang symbolisch die Spitze sein. Die Landwirte freuen sich auch über Wanderer und Spaziergänger, die sie dort oben treffen, um mit ihnen zu reden.

PORSCHE

Donnerstagsgesellschaft räumt auf

Manche Spaziergänger im Kirdorfer Feld mögen sich fragen, wer die vielen großen und kleinen Stapel mit Ast- und Baumschnitt an den Wegen aufgeschichtet hat. Es sind meist die Aktiven der sogenannten Donnerstagsgesellschaft der Interessengemeinschaft Kirdorfer Feld (IKF), die sich in der Regel jeden Donnerstag um 9.30 Uhr an der IKF-Schafhalle im Weißkreuzweg treffen und dann mit dem entsprechenden Werkzeug, manchmal auch mit einem Traktor mit Anhänger, ins Feld ziehen und dort die verschiedensten Arbeiten verrichten. Vor allen Dingen in den vergangenen beiden Sommern 2018 und 2019 wurden mehrere 100 000 Liter Brauchwasser zur Bewässerung der Jungbäume ins Feld gefahren, im September und Oktober folgte die Apfellese, und von November bis Januar sind der Baumschnitt und das Aufräumen abgebrochener Äste dran. Ab Februar wird dann gepflanzt, werden Baumscheiben gehackt und Jungbäume geschnitten. Wer bei der Donnerstagsgesellschaft mitmachen will, ob Mitglied oder Nichtmitglied, ist willkommen und schaut am besten donnerstags um 9.30 Uhr an der Schafhalle vorbei. Nach der Weihnachtspause geht es am 16. Januar wieder los. Foto: IKF

Reha-Sport bei der SGK

Bad Homburg (hw). Nach Einrichtung der Herzsportgruppe freuen sich die Verantwortlichen der Abteilung Gesundheitssport bei der SGK Bad Homburg darüber, das Angebot um den Bereich Reha-Sport Orthopädie erweitern zu können. Das Angebot richtet sich an alle Menschen mit Problemen am Stütz- und Bewegungsapparat – Hüft- und Knieprobleme, Hals-, Brust und Lendenwirbel-Syndrom, Schulterprobleme, Arthrose und Osteoporose. Reha-Sport hat das Ziel, Krankheitsbeschwerden zu mindern, Beweglichkeit und Flexibilität durch individuell angepasstes, ganzheitliches Training zu verbessern und für eine bessere Bewältigung der Alltagsbelastungen zu sorgen.

Kräftigungstraining und Muskelaufbau, die Schulung der Körperwahrnehmung und -haltung, die Stabilisation des Stütz- und Bewegungsapparates werden bei der SGK von der erfahrenen Übungsleiterin Renata Kretzschmar angeleitet. Das diese über eine qualifizierte Reha-Sport Ausbildung verfügt, ist selbstverständlich, da die gesetzlichen Vorgaben für ein Reha-Sport Angebot durch den Gesetzgeber strengen Vorgaben unterliegen.

Der Reha-Sport wird durch die Krankenkassen unterstützt. Diese übernehmen die Trainingsgebühren der ersten 50 (eventuell auch 120) Einheiten in vollem Umfang, wenn eine ärztliche Verordnung vorliegt.

Wer interessiert ist, kann am Montag, 16. Januar, um 17.30 Uhr in die neue SGK-Sporthalle, Stedter Weg 60, kommen. Ansprechpartner für das neue Reha-Sport-Angebot ist die Abteilungsleitung Gesundheitssport der SGK: A. Brinkmann, Telefon 06172-31311, und G. Reuter, Telefon 06172-42756.

DIE BMW 5er MODELLE MIT BUSINESS PAKET UND SERVICE INKLUSIVE* ZU ATTRAKTIVEN KONDITIONEN.

Leasingbeispiel der BMW Bank GmbH, für Gewerbekunden: BMW 520d Touring

140 kW (190 PS), Automatic Getriebe Steptronic, 17“ LM-Radsatz, LED-Nebelscheinwerfer, Aufmerksamkeitsassistent, BMW Live Cockpit Plus, Sport-Lederlenkrad inkl. Multifunktion, Sitzheizung vorn, 2-Zonen-Klimaautomatik, Parking Assistant inkl. Rückfahrkamera u.v.m.

Fahrzeugpreis:	46.386,55 EUR
Leasingsonderzahlung:	**0,00 EUR**
Laufleistung p.a.:	10.000 km
Laufzeit:	36 Monate
Effektiver Jahreszins:	2,01 %
Sollzinssatz p.a.:**	1,99 %
36 mtl. Leasingraten á:	415,00 EUR
mtl. Leasingrate Servicepaket Wartung und Reparatur:*	14,00 EUR
mtl. Gesamtrate inkl. Servicepaket Wartung und Reparatur*	**429,00 EUR**

Zzgl. 831,93 € für Zulassung, Transport und Überführung. Alle Preise zzgl. MwSt.

Kraftstoffverbrauch (l/100 km): innerorts 4,8 · außerorts 4,1 · kombiniert 4,3 · CO2-Emission kombiniert 114 g/km · CO2-Effizienzklasse A+

*Das Angebot gilt für Gewerbekunden, die innerhalb des Aktionszeitraums vom 01.01.2020 bis 30.06.2020 einen Leasingvertrag mit der BMW Bank GmbH, Lilienthalallee 26, 80939 München, über einen Neuwagen oder einen Vorführwagen ausgewählter BMW 5er Modelle abschließen. Mit dem in diesem Angebot enthaltenem Servicepaket Wartung und Reparatur buchen Sie die Wartung laut Bordbuch hinzu, entweder 1 x jährlich oder nach Intervall. **Sollzinssatz gebunden für die gesamte Vertragslaufzeit. Ein unverbindliches Leasingbeispiel der BMW Bank GmbH, Lilienthalallee 26, 80939 München. Bonität vorausgesetzt. Stand 01/2020. Ist der Leasingnehmer Verbraucher, besteht nach Vertragsschluss ein gesetzliches Widerrufsrecht. Nach den Leasingbedingungen besteht die Verpflichtung, für das Fahrzeug eine Vollkaskoversicherung abzuschließen. Alle Preise zzgl. MwSt.

B&K GmbH & Co. KG
Ober-Eschbacher-Str. 153 · 61352 Bad Homburg
Tel 06172. 30 90-0-0 · e-mail badhomburg@bundk.de
www.bundk.de

Skulpturen

Bad Homburg (hw). Am Mittwoch, 22. Januar, können Interessierte mit Gerda Henke vom Roten Kreuz in die Schirn nach Frankfurt fahren und dort die Ausstellung „Klara Black Skulpturen“ ohne Führung besuchen. Treffpunkt ist um 13 Uhr am DRK. Der Ausflug wird mit öffentlichen Verkehrsmitteln unternommen, und die Fahrtkosten werden auf die Teilnehmer umgelegt. Das Eintrittsgeld für das Museum ist am Ort zu entrichten. Anmeldung und weitere Informationen unter Telefon 06172-129529.

Pilates-Training

Bad Homburg (hw). Am Freitag, 31. Januar, beginnt von 19 bis 20 Uhr der 15-wöchige Kurs „Faszien Pilates Training“ des Kneipp-Vereins. Das Training nach Pilates ist äußerst effektiv und gleichzeitig ein sanftes Ganzkörpertraining für mehr Balance, Beweglichkeit und Leistungsfähigkeit. Es verbessert sich dabei die Atmung, Körperhaltung, Ausdauer und Konzentration. Der Kurs findet nicht in den Schulferien statt. Der Kursort ist die Turnhalle der Maria-Ward-Schule, Weinbergsweg 60. Anmeldung bei Kursleiterin Eva-Maria Böhmer-Kunz, Telefon 06172-42718 oder 0151-65175989.

Klopftechniken

Bad Homburg (hw). Für Dienstag, 21. Januar, lädt der Kneipp-Verein um 19 Uhr zu einem Vortrag über Meridianklopftechniken ins Kurhaus ein. Kann jeder selbst Ängste, Panikattacken, Wut, Trauer, Ärger und Schuldgefühle durch Beklopfen von Meridianpunkten löschen? Dieser Frage geht der Qi-Gong-Lehrer Frithjof Krepp im Vortrag mit Hintergründen aus der traditionellen chinesischen Medizin und Erfahrungsberichten aus 15 Jahren Praxis nach. Mitglieder und Kurgäste zahlen drei Euro, Nichtmitglieder vier Euro.

Seniorengymnastik

Bad Homburg (hw). Die Arbeiterwohlfahrt (Awo) bietet Seniorengymnastik mit Gedächtnistraining an, und zwar dienstags von 9 bis 10 Uhr in der Erlenbachhalle, Josef-Baumann-Straße, dienstags von 10.30 bis 11.30 Uhr in der Awo-Geschäftsstelle, Kirchplatz 1, und donnerstags von 9.30 bis 10.30 Uhr im Bürgerhaus Kirdorf, Stedter Weg. Die Kurse finden nicht in den Ferien statt. Kursleiterin ist Ursula Wiesenhofer, Telefon 0171-2682717. Informationen gibt es auch in der Awo-Geschäftsstelle unter Telefon 06172-41480.

GOKART FÜR ALLE.

Von null auf MINI in null Komma nichts: Der MINI One Blackyard 3-Türer macht Ihnen das Einsteigen so leicht wie nie zuvor.

MINI One Blackyard 3-Türer

75 kW (102 PS), Midnight Black metallic, 16“ LM-Radsatz schwarz, Sport-Lederlenkrad inkl. Multifunktion, Klimaanlage, Nebelscheinwerfer, Park Distance Control (PDC) hinten, weiße Blinkleuchten, Sitzheizung für Fahrer und Beifahrer, Lichtpaket, Dachhimmel anthrazit u.v.m.

Kraftstoffverbrauch (l/100 km): innerorts 6,4 · außerorts 4,2 · kombiniert 5,0 · CO_2-Emission kombiniert 114 g/km · CO_2-Effizienzklasse B.

Leasingbeispiel von der BMW Bank GmbH:*

Anschaffungspreis:	18.600,49 EUR
Leasingsonderzahlung:	499,00 EUR
Laufleistung p.a.:	10.000 km
Laufzeit:	36 Monate
36 monatliche Leasingraten á:	**199,00 EUR**
Sollzinssatz p.a.:**	4,25 %
Effektiver Jahreszins:	4,33 %
Gesamtbetrag:	7.663,00 EUR

Zzgl. 990 € für Überführung und Zulassung.

*Wir vermitteln Leasingverträge ausschließlich an die BMW Bank GmbH, Heidemannstr. 164, 80939 München. Bonität vorausgesetzt. Stand 01/20. Alle Preise inkl. MwSt.
** Gebunden für die gesamte Vertragslaufzeit.

DER MINI ONE BLACKYARD 3-TÜRER.

B&K GmbH & Co. KG
Ober-Eschbacher-Str. 153 · 61352 Bad Homburg
Tel 06172. 30 90-0
e-mail badhomburg@bundk.de
www.bundk.de

Kirchenmusik und Gottesdienste an „Anders-Orten“ zum Jubiläum

Bad Homburg (hw). St. Marien – mehr als du siehst: Das Konzept des Jubiläumsjahrs 2019/2020 ist nach Angaben der Verantwortlichen der Pfarrei aufgegangen. Die Veranstaltungen des ersten Halbjahrs August bis Dezember 2019, die von mehreren hundert Besuchern wahrgenommen wurden, richteten sich mit Gottesdiensten und Veranstaltungen an die Gemeindemitglieder der Pfarrei, aber auch ganz bewusst an Menschen über die kirchlichen Einrichtungen hinaus.

Große Veranstaltungen wie die Eröffnung des Jubiläumsjahrs mit einer Prozession von den Jakobshallen nach St. Marien, der große ökumenische Erntedankgottesdienst, die Wanderung zur Ruine Landstein im Taunus und die Eine-Million-Sterne-Aktion der Caritas sollten die Feierlichkeiten mitten in die Stadt und die Region bringen. Der Besuch von Ministerpräsident Volker Bouffier und des Landtagspräsidenten Boris Rhein mit jeweiliger Predigt über die besondere Verantwortung von Staat und Kirche in der Gesellschaft haben Spuren hinterlassen, so die Pfarrei.

Das Anliegen, die sechs Kirchorte St. Bonifatius, St. Josef, Herz Jesu, Heilig Kreuz, St. Johannes und St. Marien und die Klinik-, die Reha- und Kur- und die Seniorenheim-Seelsorge mit einzubeziehen, sei ein großer Erfolg gewesen. Der neue Jubiläumsflyer für den Zeitraum von Januar bis August 2020 soll am kommenden Sonntag in den Kirchen, im Kurhaus, in Geschäften und weiteren Einrichtungen ausliegen.

Die Kirchenmusik wird in den kommenden Monaten einen besonderen Stellenwert haben: Der Gospelchor der Erlöserkirche gestaltet den Gottesdienst am 16. Februar um 11.30 Uhr, der Kolpingchor „Sonora Voce“ singt am 8. März um 11.30 Uhr, und ein Konzert des Landesjugendorchesters Hessen und des Jugendchors des Hochtaunuskreis findet am gleichen Tag um 17 Uhr in der Jubiläumskirche St. Marien statt.

Mit Veranstaltungen und Gottesdiensten an „Anders-Orten“ will die Pfarrei bewusst in die Stadt-Öffentlichkeit gehen. Geplant sind: am Samstag, 7. März, ein Lese-Lieder-Abend mit Judy Bailley im Foyer der Hochtaunus-Kliniken, ein Open-Air-Kreuzweg der Maria-Ward-Schule durch Bad Homburg am Mittwoch, 1. April, ein internationaler Kreuzweg zusammen mit den muttersprachlichen Gemeinden Bad Homburgs im Kleinen Tannenwald und ein großer Christi-Himmelfahrts-Gottesdienst kombiniert mit einer Familienwanderung am 21. Mai, Treffpunkt Parkplatz Saalburg. Im Rahmen von „Kirche im Grünen“ wird ein Gottesdienst am 2. Juli um 19 Uhr im Kirdorfer Feld gestaltet. Klima, Natur und die Schönheit der Schöpfung Gottes sollen als Thema zusammengeführt werden.

Zwei weitere Höhepunkte werden im Rahmen von „Film und Kirche“‘ die Orgelimprovisation mit Kirchenmusiker Peter Reulein zum Stummfilm „Jeanne D’Arc“ am 24. April um 20 Uhr in St. Marien sein. Des Weiteren zum ersten Mal die Veranstaltung des Poesie- und Literaturfestivals am Freitag, 5. Juni, um 19.30 Uhr: Max Mohr liest „Don Camillo und Peppone“ von Giovanni Guareschi in der Stadtpfarrkirche St. Marien.

Die Verbundenheit mit dem Bistum Limburg soll mit einer Fahrt nach Limburg am 28. April ab 13 Uhr ausgedrückt werden. Das Original der „Homburger Pieta“ (15. Jahrhundert) im Diözesanmuseum und der Drei-Königsaltar aus St. Marien werden im Mittelpunkt der Besichtigung des Diözesanmuseums und des Doms stehen.

Ein festliches Pontifikalamt am Samstag, 15. August, um 16 Uhr, gestaltet als Gottesdienst aller Kirchorte, wird das Jubiläumsjahr beschließen.

Die Pfarrei St. Marien feiert ihr Jubiläum auch in den kommenden Monaten – mit besonderen Gottesdiensten, Konzerten, Lesungen und Fahrten. Foto: St. Marien

Eiskalt glitzernd erscheint die Schneekönigin im Märchen von Hans Christian Andersen auf der Bühne, die der Russian Circus on Ice in einen Eiskunstlauf-Palast verwandelt. Foto: a.ber

Effektvolle Eisshow verzaubert

Bad Homburg (a.ber). Das Kunsteis knirschte unter den blitzenden Kufen der Schlittschuhe, flatternde Gewänder wirbelten um Arme und Beine, Lichteffekte tauchten die Szenerie in märchenhafte Bilder: Die Aufführung des Stückes „Die Schneekönigin“ durch den Russian Circus on Ice im Kurtheater begeisterte Große und Kleine zu Beginn des neuen Jahres. Kinder mit ihren Eltern und Großeltern staunten über die Tanzeinlagen, Jonglage und Trapezkünste der russischen Eiskunstläufer und Akrobaten, die die Geschichte von Kay und Gerda und dem bösen Zauberspiegel der Schneekönigin nach einem Märchen von Hans Christian Andersen erzählten.

Das Tempo, mit dem sich die Tänzer und Akteure auf ihren Kufen bewegten, machte die besondere Faszination des Eisballetts aus: Und die künstlerischen Leiter der Truppe, Julia Plashchinskaja und Alexander Plashchinskiy, zogen wirklich alle Register, ließen einen riesigen Schneemann tanzen und die Schneekönigin auf einem großen Thron in den Eispalast einziehen, schufen Raum für traumhafte Pas de Deuxs der beiden Hauptfiguren und brachten so das Andersen-Märchen in einer Neuinterpretation dem Publikum nahe.

Schon die Kleinsten der Zuschauer konnten die Geschichte nachvollziehen, die zwischendurch immer wieder erzählt wurde: Die Splitter eines bösen Zauberspiegels der Schneekönigin treffen den kleinen Kay und bewirken, dass er die Dinge um sich herum böse verzerrt wahrnimmt und schließlich der Schneekönigin in ihren Palast folgt, wo er ihr dienen muss. Seine Freundin Gerda beschließt, ihn zu suchen, gerät aber dabei auch erst einmal in die Fänge einer Zauberin, die sie ihre Mission vergessen lässt. Besonders die Szenen im Blumengarten der Zauberin, der Gerda verfällt, wurden von den Eistänzen in schönsten bunten Kostümen zauberhaft dargestellt. Bis Gerda schließlich ihren Freund Kay im Palast der eisigen Königin wiederfindet, erlebt die Protagonistin viele Abenteuer. Atemberaubend waren die dynamischen Tanzeinlagen der mehr als 20 Akteure – nicht nur, dass sich einige von ihnen von den Schlittschuhkufen aus direkt in großer Höhe über die Kurtheaterbühne ziehen ließen und dort oben Akrobatik am Seil und im Reifen darboten; der Russian Circus on Ice zeigte auch elegantes Hochrad-Fahren, und effektvolle Zauberkunststücke, die in die Show integriert waren, ließen die Großen und Kleinen im Zuschauerraum immer wieder applaudieren. Es waren vor allem die liebevollen Details, die in den mehr als 300 Kostümen und Requisiten und den vielen Gesten der Eiskünstler steckten, die das Märchen zu einem hinreißenden Erlebnis machten.

Semesterstart philosophischer Kreis

Bad Homburg (hw). Das Frühjahrssemester des Philosophischen Gesprächskreises beginnt am Donnerstag, 23. Januar, um 19.30 Uhr im Bürgerhaus Kirdorf, Stedter Weg. Der philosophische Gesprächskreis wird das neue Semester mit einem Kurs von Professor Peter Rohs (Universität Münster) beginnen. Der Kurs läuft am 23. Januar, 13. und 20. Februar. Er wird die philosophische Schule der Stoa behandeln. Diese wurde um 300 vor Christus in Athen begründet und vertritt eine auf Vernunft (Logos) gegründete Ethik. Es soll ihre wichtige Rolle für das Denken in der griechischen und römischen Welt der Antike verfolgt werden, bis sie vom christlichen Denken verdrängt wurde. Doch gewinnt sie mit der humanistischen Renaissance seit Beginn der Neuzeit wieder an Einfluss auf die westliche Philosophie. Im März und April wird Dr. Roman Dilcher (Heidelberg) einen Kurs über die Hermeneutik des bekannten Heidelberger Philosophen Hans-Georg Gadamer halten. Die Tradition der Hermeneutik behandelt eine Lehre vom Verstehen menschlicher Äußerungen und Texte, die von Gadamer eine einflussreiche Zusammenfassung und Zuspitzung erfahren hat. Er geht aus vom Vorverständnis des Betrachters, verwendet die Begriffe des hermeneutischen Zirkels als Wechselwirkung mit dem Betrachteten und der Verschmelzung der beiden Sinnhorizonte.

Für April und Mai ist ein Kurs von Professor Eike Hennig (Kassel-Frankfurt) über drei Schwerpunkte der Philosophie von Jürgen Habermas vorgesehen, in dem dessen neueste Auseinandersetzung mit der Geschichte der Philosophie, erschienen zu seinem 90. Geburtstag 2019, den Endpunkt bilden soll. Danach im Juni und Juli wird Dr. Fritz Zimbrich (Frankfurt) im Gesprächskreis einen wiederum dreiteiligen Kurs zur Kunstphilosophie anbieten, mit Schwerpunkten zu Begriff und Objektivität der Kunst.

Gäste sind zum „Schnuppern“ kostenfrei willkommen. Infos gibt es per E-Mail an wjuretzek@yahoo.com.

Spende für „Back to Life“-Projekt

Zusammen ist man stärker. Das wissen auch die Frauen des Unternehmerinnen-Netzwerks Bad Homburg und leben diesen Grundsatz. Dabei gehen sie sogar über die Landesgrenzen hinaus. Schon seit Längerem liegt ihnen dabei ein Projekt des Vereins „Back to Life“ besonders am Herzen. Hierbei geht es um die Förderung der Selbstständigkeit von Frauen in Nepal. Deswegen nahmen sich die Geschäftsfrauen am vierten Adventssamstag Zeit, in der Buchhandlung Hugendubel liebevoll Bücher und andere schöne Dinge als Geschenk zu verpacken. Von den dankbaren Käufern sammelten sie dafür einen kleinen Obolus ein. Nach Ladenschluss wurden die Spenden gezählt. Es kamen fast 250 Euro zusammen. Die Unternehmerinnen haben sich entschlossen, diese Einnahmen zu verdoppeln und insgesamt 500 Euro an „Back to Life“ zu spenden. Damit können Kleinkredite an nepalesische Frauen vergeben werden, die diesen den Start des eigenen Geschäfts erleichtern sollen. Foto: Unternehmerinnen-Netzwerk

Die BLB-Fraktion informiert und wünscht ein GUTES Jahr 2020.

WIR BLIEBEN AM BALL

- Die Halle für den TVG-Gonzenheim kommt
- Das Gotische Haus wird endlich saniert – seit 2015 geplant!
- Die Holperpiste Louisenstrasse wird beseitigt
- Es gibt kein Abholzen von Wald für die Golfplatz-Erweiterung

(v.l.) Mona Majd, Armin Johnert, Dr. Cornelia Haschtmann (OBR Innenstadt), Manfred Heckelmann

Und WIR BLEIBEN weiterhin AM BALL

Uns ist es nicht egal,

- ob unsere Stadt bundesweit das Schlusslicht bei Fahrradfreundlichkeit gibt
- ob weiterhin so wenig Mietwohnungen in unserer Stadt entstehen
- ob der historische Garten am Kirdorfer Schwesternhaus für Parkplätze angetastet werden soll
- ob die denkmalgeschützt Remise im Gustavsgarten bis 2023 auf ihre Nutzung als Kita warten soll!

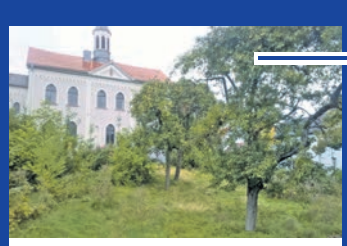

HARTNÄCKIGKEIT zahlt sich aus.

BLB Bürgerliste Bad Homburg

MIT DEN STERNEN DURCH DIE WOCHE

18. bis 24. Januar 2020

Widder 21.3.–20.4.
Da sollte jetzt eigentlich nichts mehr schief gehen: Sie haben ein klares Konzept, den nötigen Biss und obendrein das entsprechende Durchhaltevermögen, um zu siegen.

Stier 21.4.–20.5.
Eine tolle Zeit für Verliebte! Es spielt keine Rolle, ob man seinen Schatz erst kurz oder schon länger kennt. Auch bewährte Partnerschaften sammeln deutliche Pluspunkte.

Zwillinge 21.5.–21.6.
Sie haben langsam den Eindruck, dass man Sie im Kreis der Verwandtschaft nicht mehr ernst nimmt. Machen Sie klar, dass Sie mehr können, als nette Sprüche zu klopfen.

Krebs 22.6.–22.7.
Erwarten Sie von den anderen nicht mehr, als sie zu leisten imstande sind: Beidseitige Frustration wäre die Folge – und am Ende müssten Sie eine Menge Scherben aufkehren.

Löwe 23.7.–23.8.
Machen Sie der Toleranz und Fairness, für die Sie bekannt sind, gerade jetzt alle Ehre. Und Sie verlieren bestimmt nichts dabei, wenn Sie jetzt nachgeben, ganz im Gegenteil!

Jungfrau 24.8.–23.9.
Dass Sie sich bei einer Auseinandersetzung zurückgehalten haben, wird nun nachträglich außerordentlich gut honoriert. Soll das heißen, dass man Sie mit Geld mundtot machen will?

Waage 24.9.–23.10.
So mancher Ärger lässt sich in dieser Woche vermeiden, wenn Sie bereit sind, über die Schwächen anderer hinwegzusehen. Geben Sie sich großzügig, das hilft allen Beteiligten.

Skorpion 24.10.–22.11.
Eine völlig unerwartete Lösung bei einem offen stehenden Problem bietet sich an. Bemühen Sie sich, den Schwächen Ihrer Mitmenschen etwas toleranter zu begegnen.

Schütze 23.11.–21.12.
In dieser Woche sollten Sie Ihrer Neugier freien Lauf lassen und den Dingen auf den Grund gehen. Sie werden dabei auf einige interessante Zusammenhänge stoßen.

Steinbock 22.12.–20.1.
Ihre Zielstrebigkeit kommt bei Ihren Vorgesetzen gut an und wird Ihnen bei Ihrer Karriere sicher hilfreich sein. Vergessen Sie aber nicht, sich Zeit für Ihren Partner zu nehmen.

Wassermann 21.1.–19.2.
Oops! Es kommt einmal wieder anders als geplant. Jetzt zeigt es sich, was Sie an Flexibilität zu bieten haben. Eine Einladung sollten Sie unbedingt annehmen.

Fische 20.2.–20.3.
Verlangen Sie nicht zu viel auf einmal. Damit sich die Dinge so entwickeln, wie Sie es sich vorstellen, braucht es einfach Zeit – und Geduld mit einer bestimmter Person!

Folk-Band „Tone Fish“ zu Gast

Bad Homburg (hw). Die Band „Tone Fish“ spielt unter dem Motto „Open your eyes“ am Donnerstag, 23. Januar, um 20 Uhr im Bad Homburger Kulturzentrum Englische Kirche, Ferdinandsplatz. Seit mehr als fünf Jahren ist die Folk-Band aus Hameln mit „Rat City Folk“ in ganz Deutschland unterwegs. Mit ihrem feurigen und gleichermaßen leidenschaftlichen Stil, der in keine Schublade passt, füllen sie die Säle und hinterlassen regelmäßig ein begeistertes Publikum. Das Programm der vier Musiker beeindruckt mit einer ganz besonderen Interpretation irischer Musik und „Tone Fish Classics“, die Songs aus eigener Feder, deren Kraft und Musikalität die Menschen in Verzückung versetzen. 2019 präsentiert die Band auf ihrer Tour „Open your eyes“ brandneue Songs, die unter die Haut gehen. Karten kosten 17 Euro, ermäßigt 14 Euro, und sind im Vorverkauf an allen Vorverkaufsstellen in Bad Homburg und unter www.bad-homburg.de/englischekirche erhältlich.

Geld vom Land für Fördervereine

Hochtaunus (how). Drei aktive Fördervereine von Schulen können sich über eine finanzielle Unterstützung des Landes freuen. Wie CDU-Landtagsabgeordneter Holger Bellino in Wiesbaden erfuhr, gibt es entsprechende Zuwendungen aus dem hessischen Kultusministerium. „Dies ist eine schöne Geste und wertvolle Unterstützung der drei Fördervereine, die sich mit ihren individuellen und an die Bedürfnisse der jeweiligen Schule angepassten Unterstützungsangebote für die Schulgemeinde einsetzen und wertvolle Dienste leisten“, würdigt Bellino das Engagement und die Zuwendung gleichermaßen.

Der Förderverein der Hölderlin-Schule in Bad Homburg erhält 1170 Euro für die sprachliche Entwicklung der Schüler, der Förderverein der Ketteler-Francke-Schule 1000 Euro für die Angebote im sportlichen Bereich und der Förderverein der Grundschule Köppern 1750 Euro als Unterstützung des Betreuungsangebots.

IMPRESSUM

Bad Homburger/ Friedrichsdorfer Woche

Herausgeber: Hochtaunus Verlag GmbH

Geschäftsführer:
Michael Boldt, Alexander Bommersheim

Geschäftsstelle: Vorstadt 20, 61440 Oberursel
Telefon: 06171 / 62 88-0, Fax: 06171 / 62 88-19
E-Mail: verlag@hochtaunusverlag.de
E-Mail: redaktion@hochtaunusverlag.de
www.hochtaunusverlag.de

Anzeigenleitung: Michael Boldt

Redaktion:
Janine Stavenow (Ltg.), Beppo Bachfischer (Stv.)

Redaktionsschluss:
Dienstag vor Erscheinen, 15 Uhr
(eingesandte Fotos bitte beschriften)

Auflage: 40 500 verteilte Exemplare

Erscheinungsweise:
Wöchentlich donnerstags erscheinende, unabhängige Lokalzeitung für die Stadt Bad Homburg, mit den Stadtteilen Dornholzhausen, Gonzenheim, Kirdorf, Ober-Eschbach und Ober-Erlenbach sowie die Stadt Friedrichsdorf, mit den Stadtteilen Burgholzhausen, Köppern und Seulberg.

Anzeigenschluss:
Dienstag vor Erscheinen, 17 Uhr

Mittwoch vor Erscheinen, 10 Uhr
für Immobilien, Stellen, Todesanzeigen.

Private Kleinanzeigen: Dienstag, 12 Uhr

Anzeigen- und Beilagenpreise:
Preisliste Nr. 25 vom 1. Januar 2020

Druck: Oberhessische Rollen-Druck GmbH

Für eingesandte Manuskripte und Fotos wird keine Haftung übernommen.

SUDOKU

		7		2	1			9
2					8	4		
		5		7				2
		9		8		1	3	
	4						7	
	5	1		4		9		
1				3		2		
		2	7					1
6			2	1		7		

Die Auflösung dieses Sudokus finden Sie in der nächsten Ausgabe.

8	3	6	5	2	4	1	9	7
5	1	2	7	3	9	4	8	6
7	4	9	1	6	8	5	3	2
3	9	7	6	4	2	8	5	1
6	5	8	3	9	1	2	7	4
1	2	4	8	5	7	3	6	9
4	8	1	9	7	5	6	2	3
9	6	5	2	1	3	7	4	8
2	7	3	4	8	6	9	1	5

Dies ist die Auflösung des Sudokus aus der letzten Ausgabe.

Tanz-Workshop

Bad Homburg (hw). Am Samstag, 25. Januar, findet der nächste Workshop „Freude am Tanzen“ von 14.30 bis 16 Uhr im Pfarrheim der Herz-Jesu-Kirche, Gartenfeldstraße 47, statt. Getanzt wird eine Mischung aus Tanzchoreografien zu lateinamerikanischen Rhythmen, Folklore und Kreistänzen. Auch einfache Line Dances, Squares und Formen des Gesellschaftstanzes zu Pop- und Rockklassikern sind dabei. Ein Tanzpartner wird nicht benötigt. Für Teilnehmer mit Tanzvorkenntnissen geeignet. Kosten: sechs Euro. Anmeldung bei Diana Schramm, Telefon 0173-1946733, E-Mail: tanzen@dianaschramm.de.

Einzelnachhilfe zu Hause
Alle Klassen, alle Fächer, gezielte LRS-Förderung Info: 06175-7843 und www.minilernkreis.de/taunus
mini Lernkreis Nachhilfe seit 1974 **Wir beraten Sie gerne!**

Wir stehen Ihnen mit Rat & Tat zur Seite.
Anzeigen-Hotline
(0 61 71) 6 28 8-0

WaDiKu
Entrümpelungen von A–Z
M. Bommersheim
Wohnungsauflösung

Dienstleistungen
Kurierdienste
Mobil: 0176-45061424
E-Mail: wadiku@aol.com

Der erfolgreiche Weg zu besseren Noten:
Einzelnachhilfe zu Hause
– durch erfahrene Nachhilfelehrer
– alle Fächer, alle Klassen, alle Jahrgangsstufen
ABACUS NACHHILFEINSTITUT **06081-442 724** **06171-206 2234**
Note 1,8 bundesw. Elternbefragung INFRATEST Okt. 2012
www.abacus-nachhilfe.de

Besuch aus Tansania an der HUS

Auch im vergangenen Jahr sind die freundschaftlichen Bande zwischen Bad Homburg und Mwanga am Fuße des Kilimandscharo gepflegt worden. Nachdem eine Gruppe von Humboldt-Schülern mit drei Lehrern im Sommer in Tansania eine unvergessliche und erlebnisreiche Zeit verbracht hatte und neue Freundschaften geschlossen worden waren, waren kurz vor Weihnachten zwei Besucher aus Mwanga in der Humboldtschule (HUS) zu Gast. Sie beantworteten viele Fragen und berichteten den aufmerksam zuhörenden Schülern in Klassen und Kursen über ihr Land und ihre Kultur. Besonderes Interesse fand die Tatsache, dass Nathan George, einer der Besucher, vor Jahren einer der zahlreichen durch Patenschaften der HUS geförderten Schüler der Mwanga High School war. Nur durch diese Förderung konnte er das Abitur an der Oberstufe in Mwanga ablegen und studieren. Heute ist er der Gebietsleiter für Nordtansania einer großen internationalen IT-Firma und hat damit eine beispielhafte Karriere gemacht. Für die HUS- Schülerinnen und Schüler ist dieser Lebensweg ein Beweis für die Bedeutung der Schulpartnerschaft und ein Anreiz für weitere Patenschaften. Das Bild zeigt eine Besprechung der Klassenbesuche im Schulleiterzimmer der HUS mit (v. l.) Happy Shayo, Schulleiter Stefan Engel, Nathan George, Ernst von Wangenheim vom Mwanga-Verein und Thomas Dieter, Unesco-Koordinator der HUS. Foto: E.v.Wangenheim

Musical-Projekt „Franz von Assisi“

Bad Homburg (hw). Sänger und Schauspieler gesucht! Ein Musical, das von Herausforderungen und Vertrauern auf Gott erzählt, wird mit dem Kinder-Musical-Projekt „Franz von Assisi“ einstudiert. Mitmachen können Kinder im Alter von sechs bis zehn Jahren. Geprobt wird dienstags im Gemeindesaal der evangelischen Kirche, Ober-Eschbacher Straße 76. Zum Proben treffen sich die Kinder der ersten und zweiten Klasse um 15 Uhr, die Kinder ab der dritten Klasse treffen sich um 15.45 Uhr. Weitere Infos gibt es bei der Chorleiterin Jutta Hikel unter Telefon 06172-684352 oder bei Pfarrer Dietmar Diefenbach unter Telefon 06172-457019.

Das Musical erzählt, wie aus Francesco Bernadone, einem reichen Kaufmannssohn, der gerne mit seinen Freunden feiert, Franz von Assisi wird, der Jesus nachfolgt, sich für Arme engagiert und halbzerfallene Gotteshäuser wieder aufbaut. Außer der berühmten Gerichtsszene, in der Francesco von seinem eigenen Vater angeklagt wird, werden auch die Bürger von Gubbio mit ihrer Angst vor einem Wolf und der Sonnengesang von Franz von Assisi dargestellt. Die Aufführung des Musicals wird am 22. März stattfinden.

Die Kindermusical-Arbeit in der evangelischen Kirchengemeinde Ober-Eschbach/ Ober-Erlenbach hat Tradition. Seit 2005 verantwortet Chorleiterin Jutta Hikel Musical-Aufführungen. Aufgeführt wurden außer „Mose – ein echt cooler Retter“ die Musicals „Babel blamabel“ und „Der unglaubliche Fang des Petrus“. 2017 stellte die Gemeinde das Musical „Mönsch Martin“ auf die Beine, gesungen und gespielt von Kindern und Erwachsenen.

DAS WETTER AM WOCHENENDE

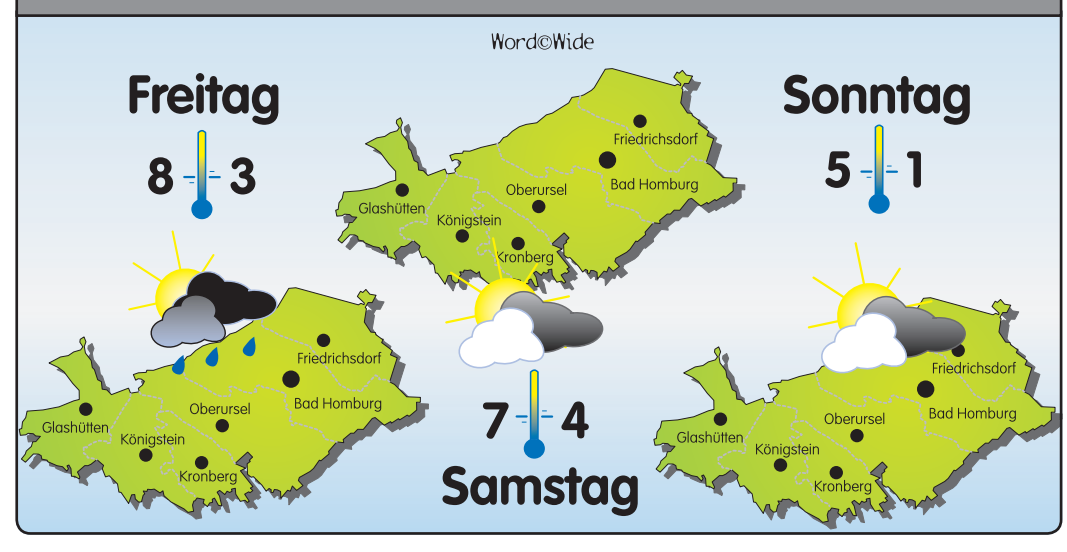

Das von der Mutter selbstgenähte Konfirmationskleid aus schwarzem Chiffon von Marion Hille aus dem Jahr 1973 ist eines der Ausstellungsstücke, die Heinz Humpert (l.) und Ernst Henrich vom Geschichtlichen Arbeitskreis Gonzenheim in der Ausstellung über Konfirmation und Erstkommunion im Heimatmuseum präsentieren. Foto: Bergner

Ernste Blicke, festliche Kleidung und ein Maiglöckchenstrauß

Bad Homburg (a.ber). Ernst ist der Blick in die Kamera, die Hand umklammert ein schwarzledernes Gesangbuch oder einen kleinen Maiglöckchenstrauß: Aber nicht nur an der langen Belichtungszeit, die die Kameras Anfang des vergangenen Jahrhunderts noch hatten, liegt die Ernsthaftigkeit der abgelichteten Konfirmanden an ihrem Ehrentag – Konfirmation war und ist heute noch ein Ereignis, an dem Jugendliche mit ihrem Erwachsenwerden konfrontiert werden, an dem sie ein Glaubensbekenntnis ablegen, das sie zu vollwertigen Mitgliedern einer Kirchengemeinde macht. Etwas kecker schauen da doch die Erstkommunionskinder aus ihren Anzügen und weißen Kleidern heraus: Mit neun Jahren sieht man die Welt noch eher von der spielerischen Seite.

Die mehr als 260 Fotos für die Sonderausstellung „Bilder zur Konfirmation und Erstkommunion aus Gonzenheimer Familien“, die das Gonzenheimer Museum im Kitzenhof derzeit zeigt, sind durchaus reizvoll. Reizvoll deshalb, weil sie ein Schlaglicht werfen auf eine lange Tradition menschlichen Glaubenslebens.

Während die katholische Kommunion schon im Frühmittelalter bei oder direkt nach der Taufe üblich war – hier erhielt der Täufling zum ersten Mal die Heiligen Sakramente Brot und Wein –, wurde die evangelische Konfirmation als Wiederholung des Taufbekenntnisses und Segenshandlung mit der Austeilung der Sakramente im 16. Jahrhundert durch pietistische Kreise eingeführt. 1666 fand in Frankfurt-Bonames die erste Konfirmation in Hessen statt. Die katholische Kirche verschob den Erstkommunionstermin später auf das sogenannte „Vernunftalter“ von neun Jahren, während die Evangelischen ihre Jugendlichen mit 14 Jahren zum Glaubensunterricht schickten. Wie die Ausstellung im Heimatmuseum zeigt, sind Erstkommunion und Konfirmation in jedem Fall ein Festtag für die ganze Familie.

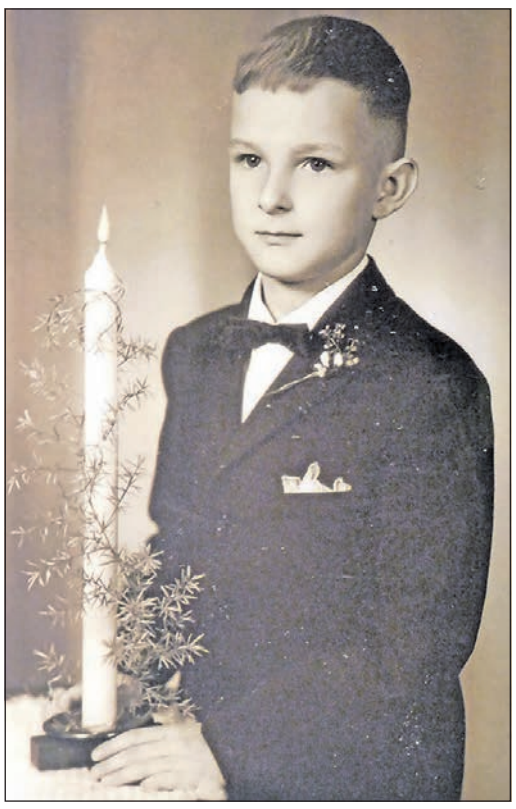

Wie Gemälde wirken die gestellten Fotos der Erstkommunionskinder aus Gonzenheimer Familien, hier von Roman Janzen aus dem Jahr 1963. Repro: Bergner

Auf dem ältesten Foto der Ausstellung von 1913 ist der evangelische Pfarrer Theodor Paulus mit einer großen Gruppe Gonzenheimer Konfirmanden vor der Kirche zu sehen. Die feierliche Kleidung spielte und spielt heute noch eine große Rolle an diesem Festtag. Schwarz waren die Kleider der Mädchen bis in die 1970er-Jahre; danach bewiesen die Konfirmandinnen mit oft farbigen Kleidern mehr individuellen Mut. An den schwarzen Anzügen der Jungen hat sich durch mehr als 100 Jahre hin nichts geändert; 1927 trugen manche noch Hut oder Studentenmütze dazu. Hier ist es interessant, die Gruppenfotos mit den Pfarrern Dekan Schmidt, Merten, Mosebach, Bergner und Pfarrerin Spory hintereinander zu betrachten – die Ernsthaftigkeit der Konfirmierten nach der Segenshandlung ist den Gesichtern immer wieder abzulesen. Die Organisatoren der Ausstellung, Heinz Humpert und Ernst Henrich vom Geschichtlichen Arbeitskreis Gonzenheim, haben zur besseren Anschauung auch einige große Puppen mit Konfirmations- und Kommunionskleidern aufgestellt.

Marion Hille trug 1970 ein von der Mutter selbstgenähtes schwarzes Konfirmationskleid mit weißem Spitzenkragen, und Angela Jäschke hatte sich zur Kommunion für ihr weißes Spitzenkleid unbedingt schwarze Schuhe gewünscht – die Eltern kamen damals diesem ungewöhnlichen Wunsch tatsächlich nach.

Geschenke gab es auch vor 100 Jahren schon zum Festtag: Gesangbücher, Spitzentaschentücher und Blumen aller Art waren üblich. Auch viele bunte Glückwunschkarten haben die Ausstellungsmacher zusammengetragen, ebenso wie Konfirmationsurkunden, die älteste von 1876. „Natürlich wünschten wir uns zur Konfirmation auch Geld – ich habe meines dann in den Kauf eines Fahrrads gesteckt“, erinnert sich Ernst Henrich.

Dass nach der Konfirmation erstmals auch offiziell Alkohol getrunken werden durfte, darüber lächelt vielleicht der eine oder andere 14-Jährige heute. Der Findigkeit und Hartnäckigkeit von Heinz Humpert ist es zu verdanken, dass die Gonzenheimer Bevölkerung für die Ausstellung so viele Einzelfotos von Konfirmanden und Kommunionskindern zur Verfügung stellte: Ganze Familien mit ihrer Glaubenstradition sind so auf den Schautafeln mit Namen und Datum zu sehen. Auch Gruppenfotos von Goldenen Konfirmationen in der Gonzenheimer Kirche sind dabei. Beinahe wie Gemälde sehen die gestellten Fotos der Erstkommunionskinder aus, wie das von Roman Janzen mit seiner großen weißen Kommunionskerze in der Hand oder jenes Bild von Rosa Marie Fraile aus Gonzenheim, die 1969 in Spanien zur Kommunion ging „und aussah wie eine Braut“, so Humpert.

! Wer die Sonderausstellung „Bilder zur Konfirmation und Erstkommunion aus Gonzenheimer Familien“ sehen möchte, kann das Museum, Am Kitzenhof 4 in Bad Homburg-Gonzenheim, sonntags von 15 bis 17 Uhr oder nach Vereinbarung besuchen. Der Geschichtliche Arbeitskreis Gonzenheim bietet für Schulklassen und Konfirmandengruppen auch Führungen an, Kontakt Heinz Humpert unter Telefon 06172-450134.

Bert Worbs bleibt Vorsitzender der CDU Ober-Erlenbach

Bad Homburg (hw). Die Neuwahlen zum Vorstand standen im Mittelpunkt der jüngsten Mitgliederversammlung des CDU-Ortsverbands Ober-Erlenbach.

Bert Worbs wurde dabei ebenso in seinem Amt als Vorsitzender des CDU-Ortsverbands bestätigt wie Dr. Thiemo Daume als stellvertretender Vorsitzender, Sighild Drnikovic als Schriftführerin und Martin Demandt als Mitgliederbeauftragter. Zu Beisitzern wurden Petra Bender, Christl Elbert, Monika Kohlmann, Dr. Christian Waller und Desiree Erkelenz gewählt.

Bert Worbs zog in seinem Jahresbericht eine positive Bilanz der Vorstandsarbeit und gab einen Ausblick auf die Zukunft. Die für den Stadtteil wichtigen Projekte wie die Maßnahmen am Oberhof und am Hühnerstein werde man ebenso weiter begleiten wie die Fortführung der Ortskernsanierung.

Gast bei der Versammlung war Holger Bellino, Landtagsabgeordneter und Parlamentarische Geschäftsführer der CDU-Landtagsfraktion, der als Versammlungsleiter zügig, aber mit der notwendigen Gründlichkeit durch die Vorstandswahlen führte. Gerne berichtete er den anwesenden Parteifreunden und Gästen über aktuelle Themen aus Wiesbaden und ging dabei auch auf den eingebrachten Haushaltsplan ein. Er sieht den Abbau von 100 Millionen Altschulden vor. Dennoch gelänge es, zusätzliche Investitionen im Bereich der Bildung, Kinderbetreuung, Infrastruktur und Sicherheit vorzunehmen, so Bellino.

In diesem Jahr komme mit über 1000 zusätzlichen Polizisten der ausbildungsstärkste Polizistenjahrgang in die Dienststellen. Waren es 2014 noch 13 585 Beamten, die für Sicherheit sorgten, so werden es 2025 über 16 000 Polizisten sein, informierte der Landtagsabgeordnete. Hessen sei bereits jetzt das drittsicherste Bundesland. Die höchste Aufklärungsquote aller Zeiten und eine abnehmende Kriminalitätsbelastung – sie sei so gering wie zuletzt vor 40 Jahren – zeigten dies anschaulich, betonte Bellino.

Gruppenbild mit Landtagsabgeordnetem: Der neue Vorstand des CDU-Ortsverbands gemeinsam mit Holger Bellino (4. v. r.), der die Wahl leitete. Foto: CDU

Außergewöhnliche Künstler und ein Musical-Klassiker

Bad Homburg (hw). Kinogenuss im Kurtheater gibt es auch im Jahr 2020. Von großen Musikbiografien wie „Lindenberg – Mein Ding“ und „Pavarotti“ über das Erfolgsmusical „Cats“ bis hin zum Geheimtipp „Knives Out“ im Stile der Agatha-Christie-Romane – das Programm ist vielfältig. Los geht es am Donnerstag, 16. Januar, um 19.30 Uhr mit „Alles außer gewöhnlich“. Bruno ist Leiter einer privaten Hilfseinrichtung, in der Menschen mit schwerem Autismus geholfen wird. Auch wenn sie nicht offizieller Teil des französischen Gesundheitssystems ist, ist Brunos Einrichtung letzte Anlaufstelle für Menschen, denen an anderen Orten nicht geholfen werden kann. Die beiden Regisseure Eric Toledano und Olivier Nakache schaffen es mit „Alles außer gewöhnlich“, ein schweres Thema mit großer Menschlichkeit und Humor zu erzählen.

Am Dienstag, 21. Januar, um 19.30 Uhr läuft im Filmtheater „Pavarotti“.Der 1935 in Modena geborene Luciano Pavarotti wurde zunächst Grundschullehrer. Seine Liebe zur Oper und das Talent zum Gesang hatte er von seinem Vater, einem einfachen Bäckermeister, geerbt. Der aber wollte, dass sein Sohn einen „anständigen Beruf“ ergreift. Nur dank der Ermutigung durch seine Mutter bewarb sich Pavarotti als junger Mann an der lokalen Oper und wurde tatsächlich engagiert. Das Porträt eines außergewöhnlichen Künstlers und Menschen bewegt und inspiriert zugleich. Am Freitag, 31. Januar, wird der Musicalfilm „Cats“ gezeigt. Grundlage ist das berühmte Musical von Sir Andrew Lloyd Webber, das 1981 uraufgeführt wurde. Die Texte basieren auf den Gedichten in T. S. Eliots 1939 veröffentlichtem Sammelband „Old Possum’s Book of Practical Cats“. Im Musical werden die Geschichten verschiedener Mitglieder der Katzenschar „Jellicle Cats“ erzählt, die jedes Jahr zum großen „Jellicle Ball“ auf einer Londoner Müllkippe zusammenkommen.

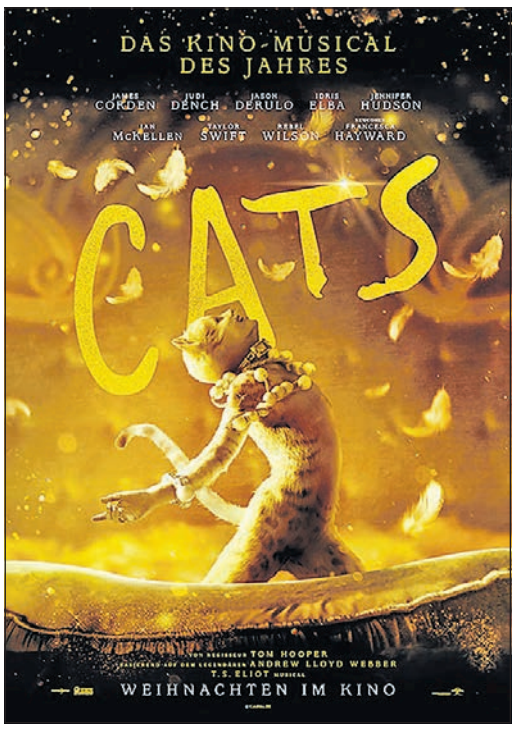

Am Samstag, 1. Februar, um 17 Uhr steht der Film „Als Hitler das rosa Kaninchen stahl“ von Caroline Link im Programm. Im Jahr 1933 gerät das Leben der kleinen Anna Kemper völlig aus den Fugen: Denn nach Hitlers Machtergreifung ist ihr Vater Arthur gezwungen, das Land zu verlassen. Der berühmte Theaterkritiker und erklärte Feind der Nationalsozialisten beschließt, Berlin zu verlassen und in die Schweiz zu flüchten. Doch auch in der Schweiz haben es die Flüchtlinge nicht leicht, sodass die Kempers schon bald weiterziehen. Über Paris geht es bis nach London, wo die Familie endlich ankommen kann. Während Anna ihr geliebtes Stoffkaninchen schmerzlich vermisst, ist sie dennoch davon überzeugt, dass schon alles irgendwie gut gehen wird, solange ihre Familie zusammenhält.

Die Oper „La Traviata“ aus dem Pariser Opernhaus wird am Mittwoch, 5. Februar, um 19 Uhr gezeigt. Die Vorführung dauert 185 Minuten, zwei Pausen sind inklusive. Sie brilliert als schillernder Nachwuchsstar der Opernwelt: Die Sopranistin Pretty Yende aus Südafrika tritt 2019 erstmalig als Violetta in der Pariser Oper auf. Am Freitag, 7. Februar, um 19.30 Uhr heißt es „Knives out – Mord ist Familiensache“. Nachdem der Familienpatriarch und Krimiautor Harlan Thrombey an seinem 85. Geburtstag ermordet wurde, entwickelt sich seine Geburtstagsparty zu einem Mystery Dinner. Die Verwandten wollen nichts mitbekommen haben, werden aber dennoch von den beiden Detectives Benoit Blanc (Daniel Craig) und Lieutenant Elliott (Lakeith Stanfield) festgehalten, bis der Täter gefunden ist. Udo Lindenberg steht im Mittelpunkt des gleichnamigen Films, der am Dienstag, 11. Februar, ab 19.30 Uhr zu sehen ist. Lindenberg trommelte als Jazz-Schlagzeuger in Bands, hatte einen höchtsgefährlichen Auftritt in einer US-amerikanischen Militärbasis mitten in der libyschen Wüste und glaubte immer daran, es bis nach ganz oben zu schaffen. Der Film zeigt das Leben des jungen Udo Lindenberg, einem der Wegbereiter deutscher Rockmusik und einem der wenigen Künstler, der es schaffte, sowohl in Ost als auch in West zum Idol zu werden.

! Tickets für die Kinofilme im Kurtheater gibt es im Kurhaus bei Tourist Info + Service unter Telefon 06172-1783710 sowie im Internet unter www.kino-badhomburg.de. Die Kinokasse bei Tourist Info + Service öffnet eine Stunde vor und bis 15 Minuten nach Filmstart.

Tag der offenen Tür
Belgischer Winterzauber im Rosenhof

Wir laden Sie herzlich ein zum bundesweiten Tag der offenen Tür unter dem Motto „Belgischer Winterzauber“ **am 19. Januar 2020 von 14.30 bis 17.30 Uhr!**

Erfahren Sie mehr über das Wohnen und Leben im Rosenhof und besichtigen Sie unser Haus inkl. Musterappartement. In unserem Restaurant/Café können Sie den Nachmittag bei Kaffee und Kuchen gemütlich ausklingen lassen.

Rosenhof SENIORENWOHNANLAGEN

Rosenhof Kronberg Seniorenwohnanlage Betriebsges. mbH • Am Weißen Berg 7 • 61476 Kronberg
Tel. 06173/93 44 93 • kronberg@rosenhof.de • www.rosenhof.de • facebook.com/www.rosenhof.de

Oberbürgermeister Alexander Hetjes (l.) und Bürgermeister Meinhard Matern sind der Einladung von IGO-Vorsitzender Sighild Drnikovic zum Neujahrsempfang gerne gefolgt. Foto: fch

Es tut sich was in der „Boom-Town“ Ober-Erlenbach

Bad Homburg (fch). Volles Haus beim Neujahrsempfang der Interessen-Gemeinschaft Ober-Erlenbach (IGO) in der Galerie Fleck. Vereinsvorsitzende Sighild Drnikovic begrüßte beim geselligen Beisammensein zum Jahresbeginn zahlreiche Mitglieder und Teilnehmer aus Politik und Wirtschaft. Zu ihnen gehörten unter anderem Oberbürgermeister Alexander Hetjes, Bürgermeister und Kämmerer Meinhard Matern, Landtagsabgeordnete Elke Barth, Architektin Antje Riedel sowie Peter Löw und Wolfgang Schafheutle von der Aktionsgemeinschaft Bad Homburg.

Wie Sighild Drnikovic informierte, waren am Jahresende 70 Gewerbetreibende Mitglied in der IGO. „Wir haben 2019 zwei Mitglieder durch Wegzug verloren und sechs neue in unseren Reihen begrüßt. Zu diesen gehören Stephanie Strohe-Runow, Yvonne von Jesche, Benjamin Hirsch, Ann Kristin Hoffmann, Torsten Martin und Lisa Ziegler.“ Sighild Drnikovic sprach die rege Bautätigkeit im Stadtteil an. Wo früher Scheunen und Ställe standen, entstünden Reihen- und Mehrfamilienhäuser wie auch im Oberhof oder im Neubaugebiet „Am Hühnerstein“. Sie kündigte an, dass sich die IGO den Neubürgern vorstellen werde. Der Jahresbeitrag liegt bei 60 Euro. Erfreut zeigte sich die Vorsitzende über das Interesse an den drei Festen der IGO seitens Bürgern aus den Bad Homburger Partnerstädten Cabourg (Frankreich), Chur (Schweiz) und Terracina (Italien). Der Ostermarkt findet in diesem Jahr am 4. April, der Herbstmarkt am 26. September und das 6. Weinfest am 10. November statt.

OB Hetjes informierte die Teilnehmer des IGO-Neujahrsempfangs über die „Boom-Town Ober-Erlenbach“ und hier vor allem über das am südöstlichen Siedlungsrand liegende, rund zehn Hektar große Baugebiet „Am Hühnerstein“. Auf dem östlich der Vilbeler Straße und südlich des Nieder-Erlenbacher Wegs gelegenen Areal sollen rund 300 Wohneinheiten entstehen. „Der überwiegende Teil der Bauflächen ist für familientypische Wohnformen wie Einfamilien-, Doppel- und Reihen- sowie Mehrfamilienhäuser im bezahlbaren Segment vorgesehen. Die Stadt hat 53 Reihenhausgrundstücke in Erbpacht an junge Familien vergeben.“ Im Bereich der Vilbeler Straße sind ein Ersatz-Neubau für die Feuerwache Ober-Erlenbachs, eine neue Kindertagesstätte, ein kleiner Quartiersplatz mit Bushaltestelle sowie ein Anschluss an die zentrale Grünfläche geplant.

Zu einer sechsmonatigen Verzögerung im Bauablauf sei es bei den Erschließungsarbeiten durch die Klage des unterlegenen Bieters vor einer der Vergabekammern gekommen. Inzwischen sei der Bau im Abschnitt eins begonnen, die Erschließungsarbeiten für die Bauabschnitte zwei und drei liefen und sollen bis 2023 abgeschlossen sein.

Über die Nutzung der ehemaligen Staatsdomäne Oberhof als Mehrgenerationenprojekt in der „Boom-Town“ informierte Architektin Antje Riedel. Auf dem Oberhof entstehen 29 kostengünstige, teils barrierefreie Wohnungen. Davon befinden sich 13 Wohnungen im Neubau entlang der Burgholzhäuser Straße und 16 im denkmalgeschützten Bereich. Ergänzt werden die Wohneinheiten durch Räume für kulturelle und soziale Einrichtungen wie ein Jugendzentrum, die Stadtteilbibliothek, VHS und Diakonie (Tagesbetreuung für an Demenz Erkrankter). Ferner gibt es Räume für Friseur, eine Arztpraxis, Gastronomie, ein Ladengeschäft sowie zwei Ateliers für Künstler oder Kleingewerbetreibende. „Zu vermieten sind noch sieben, nicht barrierefreie Wohnungen im denkmalgeschützten West- und Südflügel, Gastronomie, Ladengeschäft und die zwei Ateliers.“

Aus diesem Grund plant die Genossenschaft „Unser Oberhof e. G.“ im Frühjahr einen „Tag der offenen Tür“ auf der Baustelle. Der genaue Termin wird rechtzeitig über die Presse publiziert. Die erforderlichen Auto-Stellplätze, die nördlich der Hofanlage entlang der Weingartenstraße vorgesehen sind, werden im Frühjahr fertiggestellt. Nach dem offiziellen Teil nutzten die Teilnehmer die Gelegenheit, mit Leckereien vom Büfett, das Drago Drnikovic zubereitet hatte, zum Netzwerken und, um miteinander ins Gespräch zu kommen.

Wer möchte beim Konzert mitsingen?

Bad Homburg (hw). Der SV Liederkranz-Germania Ober-Erlenbach 1842 bietet interessierten Sängern die Gelegenheit, sich aktiv am Jahreskonzert zu beteiligen. In diesem Jahr handelt es sich dabei um ein Vorhaben, in dessen Mittelpunkt das Oratorium „Die Schöpfung“ von Joseph Haydn steht. Erfahrungen im Chorgesang sind keine Voraussetzung zur Teilnahme, aber von Vorteil.

Haydn wurde bei seinen England-Besuchen 1791-1792 und 1794-1795 zur Komposition eines großen Oratoriums angeregt, als er die Oratorien von Georg Friedrich Händel in großer Besetzung hörte. Die Arbeit am Oratorium dauerte vom Oktober 1796 bis zum April 1798. Haydn fand sein Thema inspirativ, und seiner Aussage nach war die Komposition für ihn eine grundlegende religiöse Erfahrung.

Die Schöpfung wurde erstmals am 29. und 30. April 1798 unter der Leitung des 66-jährigen Haydn im – heute nicht mehr existierenden – Palais Schwarzenberg am Neuen Markt in Wien aufgeführt. Die öffentliche Uraufführung fand am 19. März 1799, ebenfalls unter Haydns Dirigat, im alten Burgtheater statt.

Der erste Teil umfasst die Tage eins bis vier der Schöpfungsgeschichte, der zweite Teil den fünften und sechsten Tag, während der letzte Abschnitt Adam und Eva im Paradies schildert. Ausgeklammert bleibt dabei der Sündenfall; er wird nur im letzten Rezitativ des Erzengels Uriel als Warnung angedeutet.

Wer einmal die Arbeit in einem Chor erleben möchte, ist eingeladen, die Proben zu besuchen. Gesungen wird jeden Mittwoch um 19.45 Uhr in der Erlenbachhalle, Josef-Baumann-Straße. Abschluss des Projekts sind zwei Konzerte in Bad Homburg und in Marburg. Geplant sind die Aufführungen für den September 2020. Einzelheiten zu Ort und Datum werden noch bekannt gegeben. Beteiligt sind der SV Liederkranz-Germania Bad Homburg Ober-Erlenbach und das Klangforum Marburg mit zusammen etwa 140 Sängern sowie drei Solisten und ein großes Orchester. Die Gesamtleitung liegt in den Händen von Daniel Sans. Die Teilnahme am Projekt beinhaltet keine Mitgliedschaft im Chor.

16.01.2020

Sei schlau - kauf´ bei Nau! Der Nummer 1:

Auto Bild BESTE AUTOHÄNDLER 2019* AUTO BILD Ausgabe 11/2019

Autohaus Nau GmbH

www.nau.de

* Gem. AUTO BILD, Ausgabe 11/2019.

CHEVROLET - SERVICE - HONDA HYUNDAI

ANGRILLEN 18.01.**

IHR VORTEIL bis zu 1) 7.670,- €

Beispielabbildungen mit mögl. aufpreispflichtiger Sonderausstattung

BIG + PLUS + DEAL
6 Jahre Garantie 2)
3 Inspektionen 3)
+ MATERIAL INKLUSIVE GESCHENKT!

HERZLICH WILLKOMMEN

GROSSES ANGRILLEN

AM SAMSTAG, DEN 18. JANUAR AB 10 UHR AN ALLEN UNSEREN STANDORTEN**

ONE DAY DEAL NUR AM 18.01.2020

FEIERN SIE MIT UNS!

Genießen Sie unsere einzigartigen Grillspezialitäten aus dem schönen Hessen.

DER ONE DAY DEAL NUR AM 18.01. MIT SENSATIONELLEN PREISVORTEILEN!

DER NEUE CORSA „Edition" 1.2, **55 kW** (75 PS), Start/Stop, Kurzzul. 10 km, **TOP-AUSSTATTUNG inklusive** Klimaanlage, el. Fensterheber vorne und hinten, Kom. fortsitze vorne, geteilte Sitzbank, Zentralverriegelung mit Funk, Regensensor, Metallic, Multimedia Radio mit DAB+, USB, Bluetooth, Tempomat, Sitzheizung, Lenkradheizung, Parkpilot hinten und vielem mehr...

BARPREIS ab* 14.715,- €
IHR VORTEIL JETZT bis zu 1) 3.500,- €
OHNE ANZAHLUNG mtl. ab 4)* 139,- €
Gesamtkreditbetrag / Fahrzeugpreis 13.562,37 €, voraussichtl. Gesamtbetrag 5.004,00 €

DER NEUE ASTRA „120 Jahre" 5-Türer 1.2, **107 kW** (145 PS), Kurzzulass. 10 km, **TOP-AUSSTATTUNG inklusive** Multimediaradio m. DAB+, USB, Bluetooth, Klimaautomatik, Sitz- und Lenkradheizung, Parkpilot vorne und hinten, Rückfahrkamera, el. FH vorne u. hinten, Regensensor, Mittelarmlehne, el. ASP, Tempomat, 17" Leichtmetallfelgen, 7" Touchscreen Farbdisplay, LED Tagfahrlicht, NSW und vielem mehr...

BARPREIS ab* 19.990,- €
IHR VORTEIL JETZT bis zu 1) 7.670,- €
OHNE ANZAHLUNG mtl. ab 4)* 189,- €
Gesamtkreditbetrag / Fahrzeugpreis 19.309,76 €, voraussichtl. Gesamtbetrag 6.804,00 €

DER NEUE ASTRA Sports Tourer „Edition" 1.2, **96 kW** (130 PS), Kurzzul. 10 km, **TOP-AUSSTATTUNG inklusive** Multimediaradio m. DAB+, USB, Bluetooth, Klimaautomatik, Sitz- und Lenkradheizung, Parkpilot vorne und hinten, Rückfahrkamera, el. FH vorne und hinten, Regensensor, Mittelarmlehne, el. ASP, Tempomat, 7" Touchscreen Farbdisplay, LED Tagfahrlicht, LED Scheinwerfer, Metalliclack und vielem mehr...

BARPREIS ab* 19.640,- €
IHR VORTEIL JETZT bis zu 1) 7.100,- €
OHNE ANZAHLUNG mtl. ab 4)* 179,- €
Gesamtkreditbetrag / Fahrzeugpreis 18.641,28 €, voraussichtl. Gesamtbetrag 6.444,00 €

1) Preisvorteil gegenüber der unverbindlichen Preisempfehlung des Herstellers zum Zeitpunkt der Erstzulassung, zzgl. 995,- € Fracht. 2) Händlereigengarantie auf die wichtigsten Baugruppen. 3) Drei Inspektionen jeweils gemäß Herstellervorgaben inklusive Material. Sie zahlen nur evtl. anfallender Zusatzarbeiten. Nur gültig für Leasing und Finanzierung bis 31.01.2020. **4) Effekt. Jahreszins 2,99%, Sollzinssatz geb. p.a. 2,99%, Laufzeit 36 Monate, Laufleistung 10.000 km /Jahr, zzgl. 995,- € Fracht. Ein Leasingangebot der Opel Bank S.A., Niederlassung Deutschland, Mainzer Str. 190, 65428 Rüsselsheim, für die der Angebotsleistende als ungebundener Vertreter tätig ist.** Die bewerbenen (Leasing- / Finanzierung-) Angebote entsprechen dem repräsentativen Beispiel gem. § 6a Abs. 4 der PAngV. Als Verbraucher haben Sie nach Vertragsschluss ein Widerrufsrecht. *Angebote nur gültig bei Inzahlungnahme Ihres mind. 6 Monate auf Sie zugelassenen Opel-Gebrauchtwagens. ** Außerhalb der gesetzl. Ladenöffnungszeiten keine Beratung, kein Verkauf und keine Probefahrten.

Kraftstoffverbrauch der beworbenen Modelle kombiniert 4,5 - 4,1 l/100 km, CO_2-Emissionen kombiniert 102 - 93 g/km. Energieeffizienzklasse A.

opel-nau.de

IHR VORTEIL JETZT 1) 8.300,- €

Beispielabbildung mit mögl. aufpreispflichtiger Sonderausstattung

BIG + PLUS + DEAL
6 Jahre Garantie 2)
3 Inspektionen 3)
+ MATERIAL INKLUSIVE GESCHENKT!

MOKKA X

X-TRA KLASSE

X-TRA GÜNSTIG - BIG DEAL PLUS INKLUSIVE!

Mokka X „INNOVATION" 1.6 Diesel, **100 kW** (136 PS), Start/Stop, Euro 6d-TEMP, Kurzzulassung 10 km, **TOP-AUSSTATTUNG inklusive** Lenkrad- und Sitzheizung, Klimaautomatik, Regensensor, el. FH vorne und hinten, el. Außenspiegel, Radio R 4.0 IntelliLink mit DAB+, USB, Bluetooth, Tempomat, Adaptives Fahrlicht AFL mit LED, Parkpilot vorne und hinten, 18" Leichtmetallräder, 7" Touchscreen Farbdisplay, Nebelscheinwerfer, Einbruchsalarm und vielem anderem mehr...

AKTIONSPREIS ab 23.330,- €
OHNE ANZAHLUNG ab 4) 199,- €
Gesamtkreditbetrag / Fahrzeugpreis 22.308,59 €, voraussichtlicher Gesamtbetrag 7.164,00 €

1) Preisvorteil gegenüber der unverbindlichen Preisempfehlung des Herstellers zum Zeitpunkt der Erstzulassung, zzgl. 995,- € Fracht. 2) Händlereigengarantie auf die wichtigsten Baugruppen. 3) Drei Inspektionen jeweils gemäß Herstellervorgaben inklusive Material. Sie zahlen nur evtl. anfallender Zusatzarbeiten. Nur gültig für Leasing und Finanzierung bis 31.01.2020. **4) Effekt. Jahreszins 0,99%, Sollzinssatz geb. p.a. 0,99%, Laufzeit 36 Monate, Laufleistung 10.000 km /Jahr, zzgl. 995,- € Fracht. Ein Leasingangebot der Opel Bank S.A., Niederlassung Deutschland, Mainzer Str. 190, 65428 Rüsselsheim, für die der Angebotsleistende als ungebundener Vertreter tätig ist.** Das beworbene (Leasing- / Finanzierung-)Angebote entspricht dem repräsentativen Beispiel gem. § 6a Abs. 4 der PAngV. Als Verbraucher haben Sie nach Vertragsschluss ein Widerrufsrecht.

Kraftstoffverbrauch innerorts 5,5 l/100 km, außerorts 4,6 l/100 km, komb. 5,0 l/100 km, CO_2-Emissionen komb. 131 g/km, Energieeffizienzklasse B.

IHR VORTEIL JETZT 1) 3.400,- €

Beispielabbildung mit mögl. aufpreispflichtiger Sonderausstattung

KARL ROCKS

DER ROCKT!

BIG DEAL 6 Jahre Garantie 2) 3 Inspektionen 3) GESCHENKT!

KARL ROCKS

1.0, **54 kW** (73 PS), Euro 6d-TEMP, Kurzzulassung 10 km, **TOP-AUSSTATTUNG inklusive** Lenkradheizung, Sitzheizung, Klimaanlage, 15" Leichtmetallräder, el. Fensterheber vorn, Zentralverriegelung mit Funk, Radio R200 DAB+ mit Bluetooth und USB, el. Außenspiegel, Tempomat, Nebelscheinwerfer, Parkpilot hinten und vielem mehr...

BARPREIS 11.505,- €
OHNE ANZAHLUNG monatlich netto ab 3) 99,- €
Gesamtkreditbetrag /-Fahrzeugpreis 10.461,25 €, voraussichtlicher Gesamtbetrag netto 3.564,00 €

1) Preisvorteil gegenüber der unverbindlichen Preisempfehlung des Herstellers zum Zeitpunkt der Erstzulassung, zzgl. 995,- € Fracht. 2) Händlereigengarantie auf die wichtigsten Baugruppen. 3) Drei Inspektionen jeweils gemäß Herstellervorgaben. Sie zahlen nur das Material und Zusatzarbeiten. **4) Effekt. Jahreszins 0,99%, Sollzinssatz geb. p.a. 0,99%, Laufzeit 36 Monate, Laufleistung 10.000 km /Jahr, zzgl. 995,- € Fracht. Ein Leasingangebot der Opel Bank S.A., Niederlassung Deutschland, Mainzer Straße 190, 65428 Rüsselsheim, für die der Angebotsleistende als ungebundener Vertreter tätig ist.** Das beworbenen (Leasing- / Finanzierung-) Angebot entspricht dem repräsentativen Beispiel gem. § 6a Abs. 4 der PAngV. Als Verbraucher haben Sie nach Vertragsschluss ein Widerrufsrecht.

Kraftstoffverbrauch innerorts 6,2 l/100 km, außerorts 4,5 l/100 km, kombiniert 5,2 l/100 km, CO_2-Emissionen kombiniert 118 g/km. Energieeffizienzklasse D.

Super-Jahresstart bei Nau!

Jede Menge Auto zum kleinen Preis.

Hyundai i10 YES!
1.2 Benziner mit 64 kW (87 PS) Kurzzulassung ca. 10 km

Hyundai Tucson Pure Navi
1.6 T-GDI mit 130 kW (177 PS) Kurzzulassung ca. 10 km

Hyundai i10 YES!
ab 12.290 EUR
oder ab monatlich 1 124 EUR

Hyundai Tucson Pure Navi
ab 22.590 EUR
oder ab monatlich 1 219 EUR

3 INSPEKTIONEN NACH HERSTELLERVORGABEN GESCHENKT! 2

1) Unser Leasingangebot: Hauspreis 12.290,00 € (Tucson 22.590,00 €), Leasingsonderzahlung 0,00 € (Tucson 0,00 €), voraussichtl. Gesamtbetrag 5.952,00 € (Tucson 10.512,00 €), Vertragslaufzeit 48 Monate, max. Laufleistung p.a. 10.000 km, Sollzins p.a. gebunden 2,95%, eff. Jahreszins 2,99%, 48 monatl. Raten à 124,00 € (Tucson 219,00 €), Gesamtkreditbetrag/Fahrzeugpreis 14.440,00 € (Tucson 28.260,00 €) zzgl. Fracht- und Bereitstellungskosten in Höhe von 995,00 €. Ein Leasingangebot der Hyundai Capital Bank Europe GmbH, Friedrich-Ebert-Anlage 35-37, 60327 Frankfurt, für die der Angebotsleistende als ungebundener Vertreter tätig ist. Das beworbene Leasingangebot entspricht dem repräsentativen Beispiel gem. §6a Abs.4 der PAngV. Als Verbraucher haben Sie nach Vertragsschluss ein Widerrufsrecht. 2) Drei Inspektionen jeweils gemäß Herstellervorgaben. Sie zahlen nur Material und Zusatzarbeiten. Abb. zeigen aufpreispflichtige Sonderausstattung.

Abb. zeigt Sonderausstattung.

HYUNDAI

5 Jahre Garantie ohne Kilometerlimit*

Kraftstoffverbrauch der beworbenen Modelle komb. 7,6-5,5 l/100 km; CO2-Emissionen komb. 175-125 g/km; Energieeffizienzklasse E-D.
* Ohne Aufpreis und ohne Kilometerlimit: die Hyundai Herstellergarantie mit 5 Jahren Fahrzeuggarantie (3 Jahre für Car Audio inkl. Navigation bzw. Multimedia), 5 Jahren Lackgarantie sowie 5 Jahren Mobilitätsgarantie mit kostenlosem Pannen- und Abschleppdienst (gemäß den jeweiligen Bedingungen im Garantie- und Serviceheft). 5 kostenlose Sicherheits-Checks in den ersten 5 Jahren gemäß Hyundai Sicherheits-Check-Heft. Für Taxis und Mietwagen gelten generell abweichende Regelungen. Das Garantie- und Serviceheft kann vorsehen, dass die Hyundai 5 Jahre-Garantie für das Fahrzeug nur gilt, wenn dieses ursprünglich von einem autorisierten Hyundai Vertragshändler an einen Endkunden verkauft wurde.

Über 5.000 Neuwagen, Tageszulassungen und Jahreswagen sofort lieferbar!

NUR BEI NAU!

Sicher ist sicher – die Inspektion vom Fachmann: schon ab 59€
Gültig für alle Opel-PKW älter 6 Jahre zzgl. Material & Zusatzarbeiten

Unternehmenssitz:

Gießen Direkt an der A 485
An der Automeile 20
Tel. (0641) 9535-0
HYUNDAI HONDA

Marburg
Gisselberger Str. 57
Tel. (06421) 2997-0
HYUNDAI

Stadtallendorf
Marburger Str. 2
Tel. (06428) 3058

Wetzlar
Hermannsteiner Str. 46
Tel. (06441) 3778-0
HONDA

Butzbach Direkt an der A 5
Roter Lohweg 27
Tel. (06033) 9666-0

Friedberg Ehemals Auto-Kuhl
Frankfurter Straße 9-15
Tel. (06031) 7220 - 0
HYUNDAI

Rares Sipos hat mit drei Drei-Siegen entscheidenden Anteil am 6:3-Erfolg des TTC OE Bad Homburg in Hilpoltstein. *Foto: gw*

Rares Sipos trumpft in Hilpoltstein mächtig auf

Bad Homburg (gw). Der TTC OE Bad Homburg ist zum Auftakt der Rückrunde in der 2. Tischtennis-Bundesliga der Herren mit einem 6:3-Erfolg beim TV Hilpoltstein ins Jahr 2020 gestartet. 450 Zuschauer bildeten bei diesem Duell der beiden seit langem befreundeten Vereine und deren Fans eine prächtige Kulisse in der Stadthalle von Hilpoltstein.

Die Ober-Erlenbacher stehen zwar weiterhin auf dem dritten Tabellenplatz, haben jedoch noch das Nachholspiel gegen den TV Leiselheim in Hinterhand, das auf den 1. Februar verlegt worden ist. Zudem dürfte sich Borussia Dortmund mit der 2:6-Niederlage im Spitzen-Duell beim FSV Mainz 05 ebenso aus dem Meisterschafts-Rennen verabschiedet haben wie der TV Hilpoltstein, der nun bereits zehn Minuspunkte auf dem Konto hat. Beim Auswärtssieg in Hilpolstein hat der TTC OE trotz der imponierenden Kulisse große Nervenstärke bewiesen, denn nach fünf Begegnungen führten die Hausherren mit 3:2 und waren anschließend durch David Reitspies im Spitzenspiel gegen Harmeet Desai mit 2:1 Sätzen und Francisco Sanchi gegen Lev Katsman mit 2:0 sogar noch zweimal in Führung gegangen.

Dass es aber dennoch zum siebten Saisonsieg reichte, war zum einen Rares Sipos zu verdanken, denn der 19-jährige Rumäne gewann sowohl das Eröffnungs-Doppel an der Seite von „Comebacker“ Nils Hohmeier als auch seine beiden Einzel im vorderen Paarkreuz gegen David Reitspies und Alexander Flemming jeweils mit 3:0.

Wegen der Hessenmeisterschaften 2020, die am 18. und 19. Januar in der Bärenbachhalle in Stadtallendorf ausgetragen werden, finden am kommenden Wochenende in der 2. Bundesliga keine Spiele statt. Vom TTC OE Bad Homburg sind dort mit Tayler Fox und Andreas Gehm zwei Spieler aus dem Oberliga-Team dabei, die sowohl im Einzel als auch im Doppel starten.

HTG-Damen bei TSG Bretzenheim

Hochtaunus (gw). Zum Rückrundenstart in der Volleyball-Regionalliga Südwest haben die Volleyball-Damen der HTG Bad Homburg am Samstag im Feri-Sportpark mit 0:3 (25:27, 16:25 und 19:25) verloren und stehen mit fünf Punkten weiterhin auf dem letzten Tabellenplatz.

In den noch ausstehenden acht Begegnungen dieser Saison muss das Team von Trainer Jens Völkel und Co-Trainerin Kristin Bernius versuchen, die sieben Punkt Rückstand zum rettenden Platz acht aufzuholen. Die erste Gelegenheit dazu gibt es am Samstag um 18.30 Uhr beim Tabellensiebten TSG Bretzenheim, gegen den die HTG-Damen im Hinspiel am 12. Oktober knapp mit 2:3 verloren hatten. Auch die Volleyball-Männer des TV Bommersheim haben das erste Oberliga-Spiel im Jahr 2020 verloren. Allerdings musste man das 16:25, 18:25 und 21:25 beim souveränen und noch immer ungeschlagenen Spitzenreiter TG Hanau schon von vornherein als realistisch einschätzen.

Ein Erfolgserlebnis erhoffen sich die Volleyballer des TVB am Samstag in der Partie gegen das Tabellen-Schlusslicht HHV-Auswahl, das um 17 Uhr in der Sporthalle der Nell-Breuning-Schule beginnt.

FC 06 beginnt mit der Vorbereitung

Oberursel (gw). Nur vier Trainingswochen stehen dem Fußball-Kreisoberligisten FC 06 Weißkirchen für die Vorbereitung auf den Rest der Saison 2019/20 zur Verfügung, denn bereits am 22. Februar um 16 Uhr muss die Mannschaft von Trainer Stelios Doukas (ebenso wie die Reserve) zum Nachholspiel gegen die SGK Bad Homburg antreten. Diese Partie war am 1. Dezember ausgefallen. Nach dem Trainingsauftakt, der am kommenden Sonntag um 11 Uhr auf der Anlage an der Oberurseler Straße erfolgt, sind folgende Testspiele geplant: am 2. Februar, 15 Uhr beim A-Ligisten BSC Schwarz-Weiß Frankfurt (Vorspiel der Reserven um 13 Uhr), am 9. Februar, 12.30 Uhr beim FSV Friedrichsdorf II sowie am 15. Februar, 14 Uhr bei SKV Büttelborn.

Sport in Kürze

Sportkreis Hochtaunus: Das Karate-Dojo Bad Homburg hat beim Landessportbund Hessen eine Ju-Jutsu-Abteilung angemeldet.

Fußball: Die Hallen-Endrunde der A-Jugend findet am 2. Februar statt. Die Endrunde für die B- bis E-Jugendlichen läuft am Wochenende 8. und 9. Februar.

Fußball: Die Rückrundenbesprechungen für die Jugend finden im Clubraum der Albin-Göhring-Halle wie folgt statt: A-, B- und C-Jugend am 15. Februar um 10 Uhr, D-Jugend am 15. Februar um 11.30 Uhr und E-Jugend am 15. Februar um 12.15 Uhr. Die Vereinsvertreter der F-Jugend treffen sich dort am 24. März um 20 Uhr, und die Rückrunde der G-Jugend wird zuvor am 24. März um 19 Uhr besprochen.

SV Teutonia Köppern: Die Jahreshauptversammlung beginnt am Freitag, 31. Januar, um 19 Uhr im Vereinsheim am Bürgerhaus.

Fußball: Der 1. FFV Oberursel richtet am Samstag, 15. Februar, in der Sporthalle der Gesamtschule Stierstadt den 21. Winter-Cup für Frauen aus, an dem acht Mannschaften teilnehmen. In der Gruppe 1 stehen sich 1. FFV Oberursel I, SV Philippseck Fauerbach, TSG 51 Frankfurt und VfB Södel gegenüber sowie in der Gruppe 2 1. FFV Oberursel II, SG Westerfeld, SC Riedberg und FSG Rodgau/Zellhausen. (gw)

Pirates erneut auf Trainersuche

Hochtaunus (gw). Neues Jahr – altbekannte Probleme! Die Handballerinnen der TSG Ober-Eschbach sind seit einigen Tagen mal wieder auf der Suche nach einem Trainer.

Nachdem der vorherige Co-Trainer Hakim Mirkamali nach dem Rücktritt von Christian Grzelachowski zum Chef befördert worden war und die Pirates im letzten Spiel des Jahres 2019 beim 23:30 gegen den SC Markranstädt betreute, hat Mirkamali inzwischen beim Frauen-Oberligisten HSG Weiterstadt/Braunshardt/Worfelden angeheuert.

Bei der 15:28-Niederlage beim HV Chemnitz in der 3. Liga Ost stand am Sonntagnachmittag Sven Burgmans als Aushilfs-Coach der Ober-Eschbacherinnen an der Seitenlinie. Die sieben eingesetzten Spielerinnen gaben zwar ihr Bestes, konnten indes die neunte Niederlage im zwölften Saisonspiel nicht verhindern.

Burgmans hat allerdings nicht die für die 3. Liga notwendige Lizenz, sodass Manager Christoph Pohl bis zum nächsten Heimspiel am 25. Januar um 19.30 Uhr gegen den Tabellennachbarn HSG Rodgau/Nieder-Roden wieder einmal einen neuen Trainer suchen muss.

Das wäre dann bereits der vierte in der laufenden Saison, nachdem die Pirates mit Holger Hölzinger gestartet waren, der im September von Christian Grzelachowski abgelöst wurde, ehe im Dezember Hakim Mirkamali übernahm. Da inzwischen auch der Sportliche Leiter Thomas Rösgen nicht mehr an Bord und Betreuer Jürgen Preilowski ebenfalls zurückgetreten ist, sieht es in puncto Personal bei den Frauen der TSG Ober-Eschbach nicht nur im Spielerkader derzeit äußerst eng aus.

Frauen-Oberliga: HSG Lumdatal – TSG Oberursel (Sa., 17.30).

Männer-Bezirksoberliga: TSG Ober-Eschbach – TSG Münster II (Sa., 19.30), HSG Steinbach/Kronberg/Glashütten – TSG Eppstein, HSG Hochheim/Wicker – TSG Oberursel (beide So., 16.00).

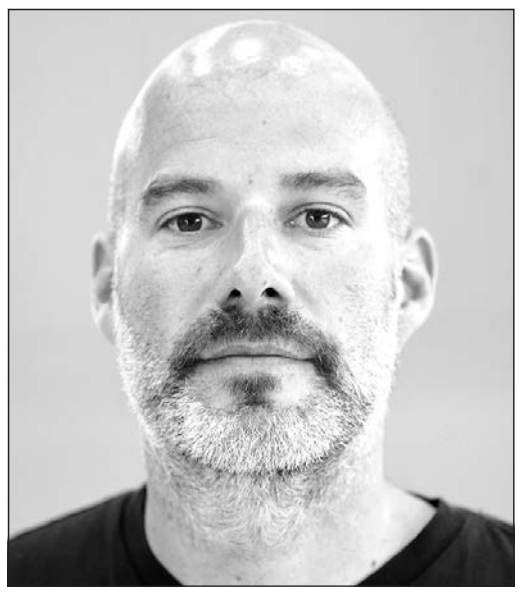

Pirates-Manager Christoph Pohl ist wieder auf der Suche nach einem Trainer. *Foto: gw*

TC Bad Homburg steht vor einer spannenden Saison

Bad Homburg (gw). Dem traditionsreichen, im Jahr 1876 gegründeten Tennis-Club Bad Homburg stehen spannende Monate bevor, denn im Juni findet im Kurpark im Vorfeld von Wimbledon das erste Profi-Turnier für die Damen-Weltelite auf Rasen statt.

Während das Turnier mit Angelique Kerber und Co. im Olympiajahr 2020 möglicherweise ein einmaliges Ereignis ist, gehört die Medenrunde zum sportlichen Alltag. Was die Herren- und Damenmannschaft des Tennis-Clubs Bad Homburg angeht, gibt es für die neue Saison gravierende Veränderungen.

Wie bereits berichtet, hat Spitzenspieler Julian Lenz (Hessenmeister in den Jahren 2012, 2014, 2015 und 2017) nach zwölf Jahren seine Zelte im Kurpark abgebrochen und schlägt künftig für den amtierenden deutschen Mannschaftsmeister TK Grün-Weiß Mannheim auf. Neue Nummer eins im Regionalliga-Team, das in der Saison 2019 mit 8:6 Punkten hinter dem TEC Stuttgart-Waldau (12:2) und dem SV Leingarten (8:6) den dritten Platz in der Gruppe Süd-West belegt hat, wird Lucas Gerch.

Die aktuelle Nummer 462 der ATP-Weltrangliste spielt derzeit den „Ann Arbor Challenger“ in den USA und hat sich im Dezember in Offenbach beim ersten Auftritt für seinen neuen Club den Titel eines hessischen Hallenmeisters gesichert. In der vorigen Saison ist Gerch für die Frankfurter Eintracht gestartet, mit der er Meister in der Hessenliga wurde und durch ein 6:3 im Relegationsspiel gegen den TC BASF Ludwigshafen den Aufstieg in die Regionalliga Süd-West schaffte. Darüber hinaus hat der 1,89 Meter lange Berliner unter anderem im vergangenen Juli die „Wilhelmshöhe Open“ in Kassel gewonnen.

Als Nummer zwei konnten die Bad Homburger Elmar Ejupovic (ATP 538) vom SV Leingarten verpflichten, nachdem sich dessen bisheriger Club aus der Regionalliga zurückgezogen hat. Hinter Kai Wehnelt und René Schulte wird der vom THC Hanau gekommene amtierende Hessenmeister Joel Link an Nummer fünf spielen. Auf den Positionen sechs und sieben folgen Milen Ianakiev und André Stenger, der zuletzt beim TC Steinbach gespielt hat. Talent Mikhail Grebenkin kommt vom Wiesbadener THC, der ebenfalls zum Regionalliga-Kader gehört, aber vor allem durch Einsätze bei den Junioren und Herren II behutsam aufgebaut werden soll.

Auch bei der Damenmannschaft, die 2019 mit 4:12 Punkten gerade noch den Klassenerhalt in der Hessenliga geschafft hat, gibt es wie im Fall Lenz eine gravierende Änderung. Die 23-jährige Lara Scholtze war seit Kindesbeinen dem Verein nicht nur deshalb eng verbunden, weil Papa Steffen auch schon Vorsitzender war. Die langjährige Mannschaftsführerin des TC Bad Homburg verlässt den Club berufsbedingt in Richtung Hamburg.

Deren Job als Spielführerin übernimmt Hannah Nagel, die hinter Neuzugang Kathleen Kanev (kommt vom SC SaFo Frankfurt) im Kader für die Saison 2020 auf Position zwei spielt. An Nummer drei schlägt die große Nachwuchshoffnung Pauline Bruns vom TC 31 Kassel auf. Komplettiert wird das neue Hessenliga-Team durch Lili Minich, Theresa Kleinsteuber, Alex Bezmenov und Michelle van Lier.

Die langjährige Mannschaftsführerin Lara Scholtze hat den TC Bad Homburg beruflich bedingt in Richtung Hamburg verlassen. *Foto: gw*

Jubel bei den Jüngsten des Turniers. *Fotos: SGO*

Wochenende im Zeichen des Fußballs

Bad Homburg (hw). Am letzten Ferienwochenende richtete die SG Ober-Erlenbach ihr Fußballturnier um den Müller-Optik-Cup in der Albin-Göhring-Halle aus. Insgesamt 35 Teams aus dem Rhein-Main-Gebiet nahmen am Turnier für die A- bis G-Junioren teil. Lediglich auf ein Turnier für die B-Junioren wurde verzichtet.

Am Freitagabend machten die A-Junioren den Auftakt. Im Finale setzte sich der FC Eddersheim mit 2:0 gegen die DJK Zeilsheim durch. Am Samstagvormittag spielten die G-Junioren, bei denen sich der EFC Kronberg vor der Spvgg. Neu-Isenburg den ersten Platz sicherte. Am frühen Nachmittag folgten die E-Junioren. In einem spannenden Turnier setzte sich die DJK Bad Homburg gegen den Gastgeber SG Ober-Erlenbach im Elfmeterschießen durch. Abends kamen die C-Junioren zum Zug. Hier gewann die DJK Bad Homburg gegen die SG Ober-Erlenbach. Am Sonntagvormittag traten endlich die F-Junioren gegen den Ball. In einem spannenden Finale siegte die Mannschaft der SG Ober-Erlenbach I gegen den FC Kalbach mit 1:0. Am Abend bildeten die D-Junioren den Abschluss der Turnierreihe. Im Finale setzte sich die Usinger TSG mit 1:0 gegen den FV Stierstadt durch.

Der Jugendvorstand der SG Ober-Erlenbach bedankte sich bei den Turnierorganisatoren Christian Röder und Jure Juric. Ein Dankeschön ging auch an die Schiedsrichter, die zahlreichen Helfer sowie an den Sponsoren Müller Optik aus Friedrichsdorf.

Damian Vukelic, Felix Neumann und Elias Lemon mit Turnierleiter Mario Mörsberger.

Starker zweiter Platz für Mehrkämpferin Vanessa Grimm

Hochtaunus (fk). Was für ein toller Einstieg in die noch ganz junge Leichtathletik-Saison. Vanessa Grimm (Königsteiner LV) belegte bei einem internationalen Hallen-Meeting im französischen Clermont-Ferrand im Fünfkampf einen starken zweiten Platz. In einem Feld mit Athletinnen aus fünf Nationen sammelte die Bundeskaderathletin vom KLV sehr gute 2442 Punkte und musste sich am Ende des Tages lediglich der französischen Meisterin Annaelle Nyabeu Djapa (CA Montreuil/4309 Punkte) geschlagen geben.

Grimm stieg gleich bestens in den Wettkampf ein und lieferte mit straken 8,78 Sekunden eine neue Bestzeit ab. Mit 1,74 Metern im Hochsprung stellte der Schützling von Trainer Philipp Schlesinger die Hallen-PB aus dem Vorjahr beim Mehrkampf im estnischen Tallinn auf den Zentimeter genau ein. Mit weiten 14,40 Meter beim Kugelstoßen gelang der angehenden Polizei-Kommissarin dann die Tagesbestweite unter allen Mehrkämpferinnen. Beim folgenden Weitsprung hakte es dann ein wenig, 5,85 Meter sind zwar solide, auf internationaler Ebene jedoch ein Tick zu wenig. „Hier hat Vanessa den Sieg verschenkt. Alle Sprünge waren quasi ohne Brett. Das war dämlich“, ärgerte sich Coach Schlesinger ein wenig. Auch über die abschließenden 800 Meter hätte es ruhig ein Tick schneller sein können als die letztendlich gestoppten 2:24,93 Minuten.

„In Richtung 2:20 Minuten hätte es schon gehen sollen. In der zweiten Runde war Vanessa mitten im Feld etwas eingeklemmt. Hier merkt man dann den Unterschied zwischen einem Hallen- und einem Freiluftrennen. Es ist einfach enger. Unterm Strich ist das aber ein sehr vernünftiges Gesamtergebnis und eine ganz deutliche Steigerung gegenüber dem Hallen-Mehrkampf von Tallinn zur gleichen Zeit des Vorjahres“, bilanzierte Schlesinger den Trip mit seiner Athletin ins Departement Puy-de-Dome.

Ob Grimm am Wochenende bei den hessischen Hallenmeisterschaften in Frankfurt/Kalbach in ausgewählten Disziplinen startet oder sich nun voll auf die Hallen-Mehrkampf-DM am ersten Februar Wochenende in Leverkusen konzentriert, ist noch offen.

Bad Homburger Falcons spielen am Samstag in Ludwigsburg

Bad Homburg (gw). Nicht gespielt und doch gewonnen – dieses Gefühl dürfte bei den Basketballerinnen der Bad Homburger Falcons aufgekommen sein, die am vergangenen Wochenende am ersten Spieltag im Jahr 2020 in der 2. Basketball-Bundesliga Süd spielfrei waren, aber von der 73:77-Niederlage von Spitzenreiter DJK Don Bosco Bamberg in Würzburg enorm profitiert haben.

Bamberg hat nach nun zwölf ausgetragenen Begegnungen 20 Punkte auf dem Tabellenkonto, gefolgt von den Falcons und den QOOL Sharks Würzburg mit jeweils 18 Zählern, wobei die Falcons als einziges Team aus diesem Trio erst elf Spiele absolviert haben.

Nicht nur die eine Woche längere Weihnachtspause, sondern auch das Ergebnis aus Würzburg dürften Motivation genug sein, am Samstag um 17.45 Uhr die Auswärts-Partie beim Tabellenfünften BSG Basket Ludwigsburg erfolgreich zu bestreiten. Die Mannschaft von Trainer Jay Russell Brown hatte Ludwigsburg im Hinspiel am 24. November mit 102:58 förmlich aus der Sporthalle gefegt, aber am Samstag wird die Aufgabe nicht zuletzt wegen dieses Kantersiegs erheblich schwerer. Die Baskets werden sicherlich alles daran setzen, sich besser zu verkaufen als bei dem Debakel im Feri-Sportpark, bei dem sie die bislang deutlichste Schlappe in dieser Saison kassiert haben.

Auch für die 2. Damenmannschaft der HTG Bad Homburg steht in der Regionalliga Südwest am Wochenende der erste Spieltag im Jahr 2020 auf dem Programm. Am Sonntag um 16 Uhr erwartet das Team von Trainerin Gergana Georgieva den Tabellenneunten BSG Darmstadt/Roßdorf im Feri-Sportpark und will dort den 67:0-Erfolg aus dem Hinspiel am 21. September wiederholen.

Große Super-Bowl-Party bei den Bad Homburg Sentinels

Bad Homburg (gw). Die Katze ist aus dem Sack, die Einteilung für die Spielklassen in der Football-Saison 2020 steht fest. Die Bad Homburg Sentinels werden in der nächsten Runde von April bis September zum zweiten Mal in Folge in der Regionalliga Mitte antreten, der dritthöchsten Liga in Deutschland.

„Auch im kommenden Jahr wollen wir beim Kampf um den Aufstieg ein gewichtiges Wörtchen mitreden“, gibt sich Max Schwarz, der Vizechef der Sentinels, sehr selbstbewusst. Nicht ohne Grund, denn seit ihrer Gründung am 28. Juni 2015 haben die „Wächter“ im Sauseschritt bislang alle sportlichen Hürden souverän genommen. Angefangen haben sie 2016 in der Verbandsliga Mitte und sind nach dem Durchmarsch durch die Landesliga Mitte (2017) und die Oberliga Hessen (2018) seit 2019 in der 3. Liga angekommen. In der zurückliegenden Saison waren die Footballer aus dem Taunus bekanntlich punktgleich mit dem Lokalrivalen Frankfurt Pirates (je 16:4 Zähler) Vizemeister geworden. Nachdem Sentinels-Präsident und Vereins-Gründer Tim Miscovich im Alter von 28 Jahren seine aktive Laufbahn beendet hat, soll das Ziel Aufstieg in die GFL 2 mit dem US-Amerikaner Spenser Lewis erreicht werden, der als neuer Quarterback verpflichtet worden ist. Die Footballer der Bad Homburger Sentinels müssen sich in der nächsten Runde in der 3. Liga mit den Gießen Golden Dragons (Absteiger aus der GFL 2), Montabaur Fighting Farmers, Mainz Golden Eagles, Trier Stampers und den Rüsselsheim Crusaders (Aufsteiger aus der Oberliga Mitte) auseinandersetzen. Die Nachwuchsmannschaften der Football-Clubs tragen die Saison 2020 im Zeitrahmen von den Osterferien bis zu den Sommerferien aus. In der Oberliga der Altersklasse U19 mit Neuner-Teams treffen die Bad Homburg Sentinels auf Bürstadt Redskins, Legionäre Eschwege, Hanau Ravens, Wetterau Bulls, Montabaur Fighting Farmers und Neuwied Rockland Raiders.

Auch die U16 der Sentinels gehört in der kommenden Runde der Oberliga an. Dort treffen die Kurstädter auf Bürstadt Redskins, Darmstadt Diamonds, Frankfurt Pirates, SG Frankfurt/Rüsselsheim, Gießen Golden Dragons, Marburg Mercenaries, Wetterau Bulls, Gernsheim Gladiatos, Mainz Golden Eagles, Montabaur Fighting Farmers und Bad Kreuznach Thunderbirds. Die Saison 2020 wird in Turnierform abgewickelt, wobei die Mannschaften den einzelnen Gruppen noch zugeordnet werden. Inzwischen schon eine kleine Tradition hat die „Superbowl“-Party der Bad Homburg Sentinels, die in der Nacht vom 2. auf den 3. Februar im Kurhaus gefeiert wird. Für 49 Euro Eintritt wird neben Auftritten der Cheerleader-Gruppe der Sentinels auf einer Großbild-Leinwand das bedeutendste Ereignis im amerikanischen Sport geboten sowie eine Tombola und ein „All You Can Eat & Drink“-Büfett. Mehr als 150 Karten sind bereits verkauft worden. Weitere Tickets sind im Internet unter dem Stichwort „Bad Homburg Sentinels Superbowl-Party“ erhältlich.

Peter Raab (HTG) trägt ab sofort Gürtel eines 6. Dan

Bad Homburg (gw). In Anerkennung seiner Verdienste ist Peter Raab von der HTG Bad Homburg vom Deutschen Judo-Bund mit dem 6. Dan ausgezeichnet worden. Dieser Meister-Grad kann nicht wie der 1. bis 5. Dan durch Beherrschen der Techniken erworben werden, sondern wird auf Grund besonderer Lebensleistungen verliehen. Der ehemaligen Cheftrainer und Abteilungsvorstand der Homburger Turngemeinde von 1846 hat den rot-weißen Gürtel und die Urkunde im Rahmen einer Feierstunde des hessischen Landesverbands erhalten, weil er sich auf vielfältige Weise um diese Sportart verdient gemacht hat.

Nach seinem Umzug von Dortmund hat Peter Raab seit Anfang der 1970er-Jahre als aktiver Kämpfer, Trainer, Funktionär und Marketing-Fachmann in Bad Homburg in Sachen Judo seine Spuren hinterlassen. Von 1967 bis 1982 war Raab Mitglied der deutschen Nationalmannschaft und stand auf dem Höhepunkt seiner Laufbahn im Olympiakader für München 1972. Seine sportlichen Erfolge umfassen Titel bei deutschen Meisterschaften sowie den Gewinn der Bronzemedaille bei der Jugend-Europameisterschaft 1969. Viele Jahre hat der Werbefachmann nach seiner aktiven Karriere die Position des Cheftrainers in der Judo-Abteilung der HTG Bad Homburg übernommen. In der Ära Raab gewannen Andreas Hinze, Stefan Bingenheimer und Guido Lang deutsche Meisterschaften in ihren jeweiligen Alters- und Gewichtsklassen. Von 1999 bis 2010 stand Raab zudem bei der HTG als Vorsitzender an der Spitze der Judo-Abteilung. Als Inhaber einer Werbeagentur engagierte er sich bis hinauf auf internationale Ebene als Berater und kreativer Geist für den Judo-Sport. So entwarf er unter anderem das Verbandslogo des hessischen Judo-Verbands und des deutschen Judo-Bunds und erarbeitete als Mitglied der EJU- Marketingkommission das Corporate Design der Europäischen Judounion. Raab war an vielen DJB-Breitensportaktionen beteiligt (unter anderem Judo-Pentathlon, IPPON Girls, Tag des Judo) und war Mitarbeiter in der PR-Kommission für die Judo-WM 2001 in München. Im aktuellen Abteilungs-Vorstand der HTG Bad Homburg besetzt Raab die Position eines Beirats für Marketing.

Inhaber des 6. Dan: Judoka Peter Raab von der HTG Bad Homburg. *Foto: gw*

Teutonia trainiert ab 27. Januar

Friedrichsdorf (gw). Am Montag, 27. Januar, beginnt der SV Teutonia Köppern um 19.30 Uhr mit dem Training für den Rest der Fußball-Saison in der Kreisoberliga.

Insgesamt 15 Einheiten stehen bis zum 1. März auf dem Vorbereitungsplan, den Trainer Alexander Fievet zusammengestellt hat. Darüber hinaus sind folgende vier Testspiele geplant: am 2. Februar (14.30 Uhr) gegen den SV 07 Heddernheim, am 8. Februar (14 Uhr) gegen den SC 1960 Hanau, am 16. Februar (15 Uhr) gegen den FC Eddersheim II sowie am 22. Februar (15 Uhr) gegen den SV Nieder-Weisel.

Bereits am kommenden Sonntag, 19. Januar, beginnt die zweite Mannschaft der Teutonia unter Trainer André Vogelsberger mit der Vorbereitung. Geplant sind folgende drei Tests: am 2. Februar (13 Uhr) gegen den SV 07 Heddernheim, am 16. Februar (13 Uhr) gegen den SV Nieder-Weisel II sowie am 22. Februar (12.45 Uhr) gegen den FC Eddersheim III.

Julian mit der Eintracht im Finale

Bad Homburg (hw). 40 hochklassige Mannschaften (U12) aus sechs Nationen maßen am Wochenende bei Wuppertal in Lüdenscheid und Werdohl ihre fußballerischen Kräfte. Eintracht Frankfurt gelang mit Bad Homburger Beteiligung dabei der Finaleinzug – der ehemalige Spieler des DJK Bad Homburg, Julian Pfeiffer, stand für Eintracht Frankfurt sowohl samstags als auch sonntags bei allen Spielen auf dem Platz. Im erreichten Viertelfinale schlugen die Adlerträger den FC Bayern München mit 2:0 und gewannen anschließend das Halbfinale gegen den FSV Mainz 05 mit 2:1. Überraschend standen im Finale die Füchse Berlin Reinickendorf gegenüber, die zahlreiche Titelaspiranten hinter sich gelassen hatten und denen sich die Eintracht schließlich mit 1:3 geschlagen geben musste.

KIRCHLICHE NACHRICHTEN FÜR FRIEDRICHSDORF

Ev. Kirche Friedrichsdorf
Hugenottenstraße 92

Gundula und Reiner Guist
Gemeindebüro: Obere Römerhofstraße 4
Bürozeiten: Di. und Do. 9 bis 12 Uhr
Telefon: 06172-777660
E-Mail:
kirchengemeinde.friedrichsdorf@ekhn.de
www.friedrichsdorf.evangelisch-hochtaunus.de

Sonntag, 19. Januar
10 Uhr Familiengottesdienst mit Taufe (R. Guist)

Ev. Kirche Köppern
Köppener Straße 94

Ursula Buchberger/Ulrike Maas-Lehwalder
Gemeindebüro: Dreieichstraße 20
Bürozeiten: Di. und Do. 9 bis 12 Uhr, Mi. 14 bis 17 Uhr
Telefon: 06175-1015
E-Mail: kirchengemeinde.koeppern@ekhn.de
www.ev-kirche-koeppern.de

Sonntag, 19. Januar
9.45 Uhr Gottesdienst mit Taufe (Buchberger)

Ev. Kirche Burgholzhausen
Alt-Burgholzhausen 22

Gundula Guist
Bürozeiten: Mi. 9 bis 12 Uhr
Telefon: 06007-7713
E-Mail:
kirchengemeinde.burgholzhausen@ekhn.de
www.kirche-burgholzhausen.de

Sonntag, 19. Januar
9.45 Uhr Gottesdienst mit Kirchenkaffee (G. Guist)

Ev.-methodistische Kirche
Wilhelmstraße 28

Gerald Kappaun
Telefon: 06172-74033
E-Mail: friedrichsdorf@emk.de
www.emkfriedrichsdorf.de

Sonntag, 19. Januar
10 Uhr Gottesdienst (Minor)

Ev.-lutherische Kirche Seulberg
Alt Seulberg 27

Dr. Thomas Krenski
Gemeindebüro: Sudetenstraße 2
Bürozeiten: Mo. 15 bis 18 Uhr, Do. 8 bis 13 Uhr
Telefon: 06172-71345
E-Mail: ev.kirchengemeinde.seulberg@ekhn-net.de
www.seulberg.evangelisch-hochtaunus.de

Sonntag, 19. Januar
9.45 Uhr Predigtgottesdienst (Krenski)
9.45 Uhr Kindergottesdienst

Kath. Kirche Heilig Kreuz Burgholzhausen
Ober-Erlenbacher Straße 4

Rudolf Göttle
Gemeindebüro: Ober-Erlenbacher Straße 4
Bürozeiten: Mo. 9 bis 12 Uhr
und 15.30 bis 18 Uhr, Do. 9 bis 11 Uhr
Telefon: 06007-476
E-Mail: info@hlk24.de
www.hlk24.de

Samstag, 18. Januar
18 Uhr Vorabendmesse
Sonntag, 19. Januar
10 Uhr Wortgottesfeier

Kirche Jesu Christi Der Heiligen der Letzten Tage
Talstraße 10

Gemeindehaus: Talstraße 12
Telefon: 06172-72096
www.kirche-jesu-christi.org

Sonntag, 19. Januar
9.30 Uhr Abendmahls-Gottesdienst
11 Uhr Abendmahls-Gottesdienst

Gemeinschaft freier Christen Friedrichsdorf
Am Houiller-Platz 4 D

Dietmar Koch
Telefon: 0171-7511647
E-Mail: dietmar.koch@gfcf.de

Sonntag, 19. Januar
11 Uhr Gottesdienst

Salus Klinik „Raum der Stille“
Landgrafenplatz 1

Sven-Joachim Haack
Telefon: 06192-2006202
mobil: 0160-90202923
www.salus-kliniken.de/friedrichsdorf

Dienstag, 21. Januar
18.45 Uhr Gottesdienst „Feier des Lebens“ (Gebäude B, Raum 1154)

Neuapostolische Kirche Westdeutschland Gemeinde Friedrichsdorf
Landgraf-Friedrich-Straße 15

Michael Böhm
Telefon: 06033-921413
https://nak-bezirk-frankfurt.de/kontakt

Sonntag, 19. Januar
10 Uhr Gottesdienst

PFARREI ST. MARIEN

Kath. Pfarrei St. Marien Bad Homburg/ Friedrichsdorf
Dorotheenstraße 17

Werner Meuer
Zentrales Pfarrbüro: Dorotheenstraße 13
Bürozeiten: Mo. bis Fr. 9 bis 12 Uhr,
Di. und Mi. 15 bis 18 Uhr
Telefon: 06172-177040
E-Mail: St.marien@badhomburg.bistumlimburg.de
www.katholisch-badhomburg-friedrichsdorf.de

Kath. Kirche St. Bonifatius Seulberg
Ostpreußenstraße 33a

Sonntag, 19. Januar
11 Uhr Eucharistiefeier

Kath. Kirche St. Josef Köppern
Dürerweg 1

Samstag, 18. Januar
18 Uhr Eucharistiefeier

WIR GEDENKEN

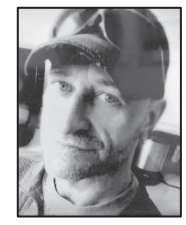

„Jetzt bist du endlich frei, geh und finde den Frieden, den die Welt dir nicht geben konnte“

Andreas (Andy) Möller
***12.05.1966 † 28.12.2019**

In Liebe nehmen Abschied:

Deine Mutti Hannelore
Deine Schwester Alex
sowie alle Freunde und Verwandten

Die Trauerfeier mit Urnenbeisetzung findet am 23.01.2020 um 15:00 Uhr auf dem Friedhof Gonzenheim statt.

Niemand ist fort,
den man liebt.
Liebe ist ewige Gegenwart.
Stefan Zweig

Am 05. Januar 2020 verstarb unser Schüler

Alexander Grandpierre

Wir sind sehr traurig. Seien wir einander Stütze, damit uns das Geschehene nicht überwältigt.

Für die Schulgemeinde der Humboldtschule
Stefan Engel, Schulleiter

Du siehst den Garten nicht mehr grünen,
in dem Du einst so froh geschafft,
siehst die Blumen nicht mehr blühen,
weil Dir der Tod nahm alle Kraft.
Schlaf' nun in Frieden, ruhe sanft
und hab' für alles vielen Dank!

Wir nehmen Abschied von

Herta Sponer

*1.1.1933 † 6.1.2020

Im Namen aller Angehörigen, Freunden und Bekannten
Ingeborg Götz, geb. Sponer

Die Trauerfeier mit anschließender Urnenbeisetzung findet am Donnerstag, den 23. Januar 2020, um 14 Uhr auf dem Seulberger Friedhof statt.

Eine Stimme, die vertraut war, schweigt.
Ein Mensch, der immer da war, ist nicht mehr.
Was bleibt, sind dankbare Erinnerungen,
die niemand nehmen kann.

Eleonore Sitzmann
† 15.12.2019

Herzlichen Dank sagen wir allen, die unsere Mutter, auf ihrem letzten Weg begleitet haben,
für die tröstenden Worte, gesprochen oder geschrieben,
für den Händedruck, wenn die Worte fehlten,
für die Blumen, Kränze, Schalen und die Zuwendungen zur Grabgestaltung.

Wir danken all denen, welche unserer Mutter während der letzten Zeit durch einen Besuch oder Telefonanruf Freude bereitet haben.

Ein besonderer Dank gilt Herrn Pfarrer Dr. Martin Stanke für die sehr persönlich gestaltete Trauerfeier und des Gottesdienstes mit den tröstenden Worten und dem Rückblick auf das lange, bewegte Leben unserer Mutter.

Bad Homburg, im Januar 2020 Jürgen, Claudia und Mechthild

KIRCHLICHE NACHRICHTEN FÜR BAD HOMBURG

Ev. Erlöserkirche
Dorotheenstraße

N. N.
Gemeindebüro: Dorotheenstraße 3
Bürozeiten: Mo., Mi. und Fr. von 9 bis 12 Uhr
Telefon: 06172-21089
E-Mail: info@erloeserkirche-badhomburg.de
www.erloeserkirche-badhomburg.de

Sonntag, 19. Januar
10 Uhr Gottesdienst (Wach)

Ev. Christuskirche
Stettiner Straße 53

Dr. Wilhelm Meng
Gemeindebüro: Stettiner Straße 53
Bürozeiten: Di. und Fr. 8 bis 12 Uhr
Do. 15.30 bis 17.30 Uhr
Telefon: 06172-35566
E-Mail: christuskirche.badhomburg@ekhn.de
www.evangelisch-hochtaunus.de/gemeinden/vordertaunus/christuskirche-bad-homburg

Sonntag, 19. Januar
10 Uhr Gottesdienst (Meng)

Ev. Waldenserkirche
Dornholzhäuser Straße 12

Stefan Schrick
Gemeindebüro: Dornholzhäuser Straße 12
Bürozeiten: Di., Mi., Fr. 9 bis 12 Uhr,
Do. 14 bis 17 Uhr
Telefon: 06172-32888 (AB)
E-Mail: info@waldenserkirche.de
www.waldenserkirche.de

Sonntag, 19. Januar
10 Uhr Gottesdienst (Schrick)
11 Uhr Kindergottesdienst

Ev. Gedächtniskirche Kirdorf
Weberstraße

Bezirk I (Kirdorf)
Annika Marte
An der Gedächtniskirche 1
Telefon: 06172-84980

Bezirk II (Gluckenstein)
Jörg Marwitz
Bonhoeffer-Haus
Gluckensteinweg 150
Telefon: 06172-306567

Bezirk III (Gartenfeld)
Lieselotte Hentschel
Gemeindehaus Gartenfeld
Brüningstraße 29
Telefon: 06172-31292

Gemeindebüro: Gluckensteinweg 50
Bürozeiten: Mo., Mi. und Fr. von 9 bis 12 Uhr
Telefon: 06172-390126
E-Mail: gemeindebuero@gedaechtniskirche-badhomburg.de
www.gedaechtniskirche-badhomburg.de

Sonntag, 19. Januar
10 Uhr Gottesdienst mit Abendmahl (Marwitz)

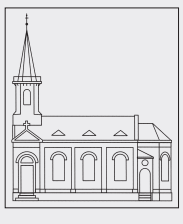

Ev. Kirche Gonzenheim
Kirchgasse

Ulrich Bergner/Dr. Anke Spory
Gemeindebüro: Kirchgasse 3a
Bürozeiten: Mo. bis Fr. 8 bis 11.30 Uhr
Telefon: 06172-456117
E-Mail: buro@ev-kirchengemeinde-gonzenheim.de
www.ev-kirchengemeinde-gonzenheim.de

Sonntag, 19. Januar
10 Uhr Gottesdienst und Kindergottesdienst (Spory)

Ev. Kirche Ober-Eschbach Ober-Erlenbach

Pfarrbezirk I Ober Eschbach
Dietmar Diefenbach
Telefon: 06172-457019
diefenbach@onlinehome.de

Pfarrbezirk II Ober-Erlenbach
Christoph Gerdes
Telefon: 06172- 459195
Chr.gerdes@web.de

Gemeindebüro: Jahnstraße 18
Bürozeiten: Mo. und Mi. 9 bis 12 Uhr,
Fr. 9 bis 12 und 15 bis 18 Uhr
Telefon: 06172-488230
E-Mail:
ev.kirchengemeinde.ober-eschbach@ekhn-net.de
www.zur-himmelspforte.de

Sonntag, 19. Januar
11 Uhr Familiengottesdienst in Ober-Erlenbach (Gerdes)
10.45 Uhr Treffpunktgottesdienst in Ober-Eschbach (Diefenbach)

Ev. Gemeinschaft
Elisabethenstraße 23

Horst Weinmann
Telefon: 06172-685393
E-Mail: Horst.Weinmann@ev-gemeinschaft-hg.de
www.ev-gemeinschaft-hg.de

Sonntag, 19. Januar
10 Uhr Gottesdienst und Kindergottesdienst

Ev.-Freikirchliche Gemeinde
Sodener Straße

Harald Kufner
Telefon: 06172-1770334
E-Mail: pastor@efg-badhomburg.de
www.efg-badhomburg.de

Sonntag, 19. Januar
10 Uhr Gottesdienst und Kindergottesdienst (Weinmann)
15 Uhr Startup Gottesdienst mit Kinderbetreuung (Letschert)

Neuapostolische Kirche Westdeutschland Gemeinde Bad Homburg
Im Oberen Stichel 9

Telefon: 0177-6224242
https://nak-bezirk-frankfurt.de/kontakt

Sonntag, 19. Januar
10 Uhr Gottesdienst

FREIKIRCHE DER SIEBENTEN-TAGS-ADVENTISTEN®

Adventgemeinde
Feldstraße 71

Stefan Löbermann
Telefon: 0171-7160591
http://bad-homburg.adventist.eu/

Samstag, 18. Januar
10.30 Uhr Gottesdienst (Dullinger)

Kapelle der Hochtaunus-Kliniken
Zeppelinstraße 20

Christine Walter-Klix
Telefon: 06172-143477
E-Mail: Christine.Walter-Klix@hochtaunus-kliniken.de

Margit Bonnet
Telefon: 06172-143478
E-Mail: Margit.bonnet@hochtaunus-kliniken.de

Gemeindebüro: Zeppelinstraße 20
www.hochtaunus-kliniken.de

Sonntag, 19. Januar
10 Uhr Katholischer Gottesdienst

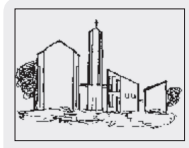

Kath. Kirche St. Elisabeth Ober-Eschbach
An der Leimenkaut 5

Rudolf Göttle
Bürozeiten: Di. 10 bis 11 Uhr, Fr. 17 bis 18 Uhr
Telefon: 06172-489951
E-Mail: info@st-elisabeth-hg.de
www.st-elisabeth-hg.de

Sonntag, 19. Januar
9 Uhr Heilige Messe

Kath. Kirche St. Martin Ober-Erlenbach
Ober-Erlenbacher Straße 9

Rudolf Göttle
Pfarrbüro: Martinskirchstraße 8
Bürozeiten: Mo. 10 bis 12 Uhr
Do. und Fr. 16 bis 18 Uhr
Telefon: 06172-41619
E-Mail: info@st-martin-hg.de
www.st-martin-hg.de

Samstag, 18. Januar
18 Uhr Wortgottesfeier mit Kommunion
Sonntag, 19. Januar
9.30 Uhr Mini-Gottesdienst
10.30 Uhr Heilige Messe

PFARREI ST. MARIEN

Kath. Kirche St. Johannes Kirdorf
Am Kirchberg 2

Samstag, 18. Januar
18 Uhr Eucharistiefeier
Sonntag, 19. Januar
9.30 Uhr Eucharistiefeier

PFARREI ST. MARIEN

Kath. Pfarrei St. Marien Bad Homburg/ Friedrichsdorf
Dorotheenstraße 17

Werner Meuer
Zentrales Pfarrbüro: Dorotheenstraße 13
Bürozeiten: Mo. bis Fr. von 9 bis 12 Uhr,
Di. und Mi. von 15 bis 18 Uhr
Telefon: 06172-177040
E-Mail: St.marien@badhomburg.bistumlimburg.de
www.katholisch-badhomburg-friedrichsdorf.de

Kath. Kirche St. Marien
Dorotheenstraße 17

Sonntag, 19. Januar
9.30 Uhr Eucharistiefeier
11.30 Uhr Eucharistiefeier

Kapelle der Maria-Ward-Schule
Weinbergsweg

Sonntag, 19. Januar
9 Uhr Eucharistiefeier

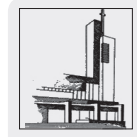

Kath. Kirche Herz Jesu Gartenfeld
Gartenfeldstraße 47

Sonntag, 19. Januar
11 Uhr Eucharistiefeier

PIETÄTEN

Beten für den Frieden

Bad Homburg (hw). Der Wunsch, in einer Welt zu leben, in der es keinen Krieg und Terror mehr gibt, verbindet die Menschen. Angesichts der vielen weltweiten Konfliktherde und Terroranschläge laden der Ortsausschuss St. Marien der katholischen Pfarrei St. Marien Bad Homburg-Friedrichsdorf und die evangelische Erlöserkirche zu einem Friedensgebet ein. Das findet statt am Freitag, 24. Januar, um 17 Uhr in der St.-Marien-Kirche, Dorotheenstraße 19. Unter dem Leitwort „Lichter der Hoffnung“ soll für ein friedliches Zusammenleben und Gewaltfreiheit in Stadt, Land und auf der ganzen Welt gebetet werden.

Tag der offenen Tür

Bad Homburg (hw). Die Homburger Turngemeinde 1846 lädt zum Tag der offenen Tür in das vereinseigene Fitness- und Gesundheitsstudio „Motoricum“, Niederstedter Weg, ein. Am Sonntag, 19. Januar, stehen die Räume des „Motoricums“ von 10 bis 18 Uhr allen Besuchern offen. Trainingsfläche, EGym-Zirkel, Schwimmbecken, Saunalandschaft mit In- und Outdoor Sauna und der Ruhebereich können besichtigt werden. Interessierte werden vom Trainerteam zu Angeboten und Trainingsmöglichkeiten beraten. Informationen gibt es unter Telefon 06172-22929 oder im Internet unter www.htg-motoricum.de.

Spitzenleistung

Bad Homburg (hw). Die Stiftung zur Himmelspforte organisiert für Mittwoch, 22. Januar, um 19.30 Uhr einen Vortrag mit Dr. Karolien Notebaert. Das Thema lautet „Wie das Gehirn dauerhaft eine gesunde Spitzenleistung bringt“. Der Vortrag findet im Gemeindesaal der evangelischen Kirchengemeinde Ober-Eschbach, Ober-Eschbacher Straße 76, statt. Der Eintritt ist frei. Im Vortrag geht es darum, wie das Gehirn Informationen verarbeitet und besser mit Informationsflut und Digitalisierung umgehen kann. Dr. Karolien Notebaert erklärt, was Leistung und Potenzialentfaltung im Gehirn wirklich bedeutet.

Wenn die Ehe zerbricht

Bad Homburg (hw). Am Sonntag, 19. Januar, findet um 15 Uhr der erste Start-up-Gottesdienst in diesem Jahr in der evangelisch-freikirchlichen Gemeinde, Sodener Straße 11/18, statt. Thema: „Wenn die Ehe zerbricht – was die Bibel über die Scheidung sagt.“ In jeder Beziehung gibt es glückliche und schöne Momente, aber manchmal auch Leid, Verletzungen und Schmerz. Die Bibel möchte Hoffnung schenken für verheiratete und geschiedene Menschen oder für Menschen, die gerade eine Trennungsphase durchleben müssen. Während des Gottesdienstes gibt es eine kostenlose Kinderbetreuung. Eintritt frei.

lokal & von privat an privat
KLEINANZEIGEN

ANKÄUFE

Haushaltsauflösungen und hochwertige Nachlässe gesucht. Antiquitäten Nachlässe und Sammlungsauflösungen. Alte Gemälde, Porzellan, Möbel, Orientteppiche uvm. Ihr Ansprechpartner: Herr Bursch Tel: 069/59673040. **www.kunsthandel-bursch.de**

Alte Gemälde gesucht, Dipl. Ing. Hans-Joachim Homm, Oberursel. Tel. 06171/55497 oder 0171/2060060

Militärhistoriker su. Militaria & Patriotika bis 1945! Orden, Abz., Urkunden, Fotos, Uniformen, usw. Zahle Top-Preise! Tel. 0173/9889454

Alte Orientteppiche und Brücken gesucht, auch abgenutzt. Dipl. Ing. Hans-Joachim Homm, Oberursel. Tel. 06171/55497 oder 0171/2060060

Sammler kauft Markenarmbanduhren der Marken Omega, Breitling, Rolex, Heuer u.w. Auch defekt. Tel. 0162/5988179

Kaufe Gemälde, Meissen, Figuren, Uhren, Geigen, Blechspielzeug, Orden, Krüge, Bestecke, Silber. 50-70er J. Design Tel. 069/788329

Sammler sucht u. kauft Pelze. Nerze aller Art., Silber, Armband u. Taschenuhren. Nähmaschinen, Schreibmaschinen, Bernstein, Münzen, Zinn, Bleikristall, Ferngläser, Perücken, Silberbesteck, Teppiche, Gobelinbilder, Ölgemälde, Möbel, Porzellan, auch Wohnungsauflösungen. Komplette Nachlässe. Alt,- Bruch,- Zahngold, Gold- u. Modeschmuck, Orden, Puppen, Bierkrüge, Gardinen. 100% seriös, 100 % diskret. Zahle bar vor Ort. Täglich von 7:30 - 20:30 Uhr (gerne auch am Wochenende) kostenlose Beratung u. Anfahrt mit kostenloser Wertschätzung. Tel. 069/27146025

Privater Sammler mit jahrelanger Erfahrung sucht Perücken, Ferngläser, Bleikristall, Bilder, Modeschmuck, Silberbesteck, Bernsteinschmuck, Goldschmuck, Alt- u. Bruchgold, Zahngold, Münzen, Teppiche, Porzellan, Pelze, Silber, Nähmaschinen, Uhren, Gobelin, Möbel, Gardinen, alte Tischdecken. Kostenlose Beratung u. Anfahrt sowie Werteinschätzung. Zahle Höchstpreise! 100 % seriös u. diskret, Barabwicklung vor Ort. Mo. - So. 8.00-20.30 Uhr. Tel. 069/20835105

Ankauf von: Pelzen u. Nerzen aller Art, Nähmaschinen, Zinn, Bernsteinschmuck, Goldschmuck, Modeschmuck, Silberbesteck sowie Silber aller Art, Zahngold, Taschen, Uhren, Gardinen, Möbel, Bilder, Porzellan, Ferngläser, Schallplatten Uhren, Puppen, Silber und Goldmünzen, Hausauflösungen. Zahle absolute Höchstpreise, kostenlose Beratung u. Anfahrt sowie Werteinschätzung 100% seriös und diskret Barabwicklung vor Ort. Von Mo. - So. 08:00 -20:00 Uhr Tel. 06104/7791582

Herr Daniel kauft: Pelze, Nerze aller Art, alte Nähmaschinen, Porzellan, Silber/Alt- + Bruchgold, Zahngold, Goldschmuck, Münzen, Modeschmuck, Bernstein, Taschenuhren, Zinn, Teppiche, Puppen Ferngläser, Spielzeuge. Wohnungsauflösungen. Kostenlose Hausbesuche. Täglich von 7.30 - 21.00 Uhr erreichbar. Korrekte Barabwicklung. Tel. 069/46095562

Sammler kauft Armbanduhren u. Taschenuhren! Omega, Longines, Eterna, Zenith, Breitling, Rolex uvm. Bitte bieten Sie mir alles an! Zahle Liebhaberpreise! Barzahlung! Freue mich über Ihren Anruf. Tel. 0611/24007922

V & B, Hutschenreuther, Rosenthal, Meissen, KPM-Berlin, Herend etc. von seriösem Porzellansammler gegen Barzahlung gesucht. Auch Figuren! Auch Sa. u. So. Tel. 069/89004093

Uhrenfreunde Kronberg suchen Chronos & Taucheruhren von 1960-1980 von Omega, Heuer, Patek, Rolex, Seiko, Audemars seriös zu kaufen. uhrkauf@web.de

Sammler kauft Silberbestecke, alte Nähmaschinen, Porzellan, Münzen, Zinn, Teppiche, Bleikristall uvm. zu Sammlerpreisen! Fachkundig und kompetent! Tel. 069/89004093

Stop - Stop - Stop. Kaufe Kupfer, Messing, Zinn, vers. Besteck sowie Porzellan. Orientteppiche u. alte Möbel. Bitte nur seriöse Angebote. Fam. Strauß. Tel. 06195/8060685 o. 0178/5253994

Achtung suche dringend altes Cello zahle Höchtstpreis sowie Geige, Bratsche, Kontrabass auch in defektem Zustand. Tel. 0176/64604756

Zinn, Militaria: Fotos, Orden, Urkunden; alte Füller und Kugelschreiber, Postkarten, Modeschmuck, von seriösem Sammler und Barzahler gesucht. Auch Sa. + So. Doerr, Tel. 06134/5646318

Frau Strauss sucht: Alte Puppen, Pelze und Nerze, Nähmaschinen, Bleikristall, Goldschmuck, Goldmünzen/Goldbarren, Bruchgold, Altgold, Taschenuhren, Zahngold, Armbanduhren. Zahle bis zu 49,- € pro Gramm fein. Zahle Höchstpreise bar Vorort. 100 % seriös, 100 % Zufriedenheit. Auch am Wochenende und an Feiertagen. Kostenlose Hausbesuche und kostenlose Begutachtung (mit Ausweis vor Ort/ Frau Strauss) Von 8.30 Uhr bis 20.30 Uhr Mo. bis So. Tel. 06104/7897154

1a rares für rares. Kaufe Pelze aller Art, Münzen aller Art, Uhren (auch defekt) Mode und Goldschmuck, Militaria, Zinn, Zahngold, Bilder, Porzellan, Möbel, Kristall Eisenbahn, Puppen, Silberbesteck, Bierkrüge, Blechspielzeug, Tischdecken u. Nähmaschinen, Hausauflösung, alles anbieten. Zahle bar und fair. Tel. 06181/3022279

Ankauf von Pelzen u. Nerzen aller Art. Gardinen, Möbel, Bleikristall, Gobeline, Nähmaschinen, Figuren, Puppen, Perücken, Zinn, Bernstein, Goldschmuck, Zahngold, Silber, Modeschmuck, Silberbesteck, Armbanduhren, Taschenuhren, Silber-/ Goldmünzen, Orientteppiche, Porzellan, Schallplatten, Krüge, Kleider, Orden, Schreibmaschinen, Ferngläser, Ölgemälde, kompl. Nachlässe u. v. m. Absolute Höchstpreise, 100 % Zufriedenheitsgarantie, kostenlose Beratung u. Begutachtung sowie Anfahrt. Von Mo. - So. von 7.30 - 21.00 Uhr. Tel. 069/67837057

AUTOMARKT

PKW GESUCHE

Wir kaufen
Wohnmobile + Wohnwagen
03944-36160 · www.wm-aw.de Fa.

Suche altes Auto Mercedes oder BMW auch in sehr schlechtem Zustand so auch alte Motorräder. Auch defekt. Tel. 0176/64604756

GARAGEN/ STELLPLÄTZE

Friedrichsdorf Stadtmitte: TG-Stellplatz zu vermieten. Tel. 0171/7811367

Großräumige Einzelgarage mit elektrischem Rolltor in bester Lage Königsteins ab 01.02.2020 zu vermieten. Preis pro Monat EUR 140,00! Interssenten melden sich bitte unter der Rufnummer 0157/55703578. Vielen Dank!

Suche dringend einen günstigen Lagerraum oder Garage, trocken und abschließbar, Raum Kronberg. Tel. 0173/9131388

MOTORRAD/ ROLLER

Suche Oldtimer: Motorrad, Moped, Mofa oder Hilfsmotor von Horex, Adler, Nsu, Dkw, Zündapp, Hercules, Kreidler, Maico, Lutz, Honda, Yamaha, Vespa, Benelli und andere, auch defekt in Teilen oder zum restaurieren. Tel. 0176/72683203 oder 06133/3880461 pauzei@t-online.de

REIFEN

2 Winterreifen 195/55 R16 max. 500 km gefahren mit Alu-Felgen 160,- € VB. Tel. 0171/5476191

4 Sommerreifen Continental 195/55 R 15 V ohne Felgen ca. 7.000 KM gefahren. VB 120,- € Tel. 0176/45061425

Top 4 Alu Winterräder neu 235/65R17 Radgröße 7Jx17H2 mit Reifendrucksystem nur 400,- € Tel. 06173/950912

KENNENLERNEN

Attraktive, temperamentvolle Dame gesucht! Ich bin 72 Jahre, 180 groß, schlank, 76 kg, NR, NT, sportlich und naturverbunden. Ich freue mich auf Ihren Anruf. Tel. 0170/2004929

PARTNERSCHAFT

Er, leitende Position, ohne Anhang, 53 J., 178 gr., sportlich, sucht muslimische, ausländische, deutsche Frau. Tel. 0160/7075866

Er, 67, 180, 78 NR, Ortsumgebungen, lieb, treu, zuverlässig, möchte gerne zwecks fester Partnerschaft liebe Sie kennenlernen, auch älter kein Problem die noch Lust für die Liebe hat. Frdl. Zuschriften bitte unter Chiffre: KW 02/01

PARTNERVERMITTLUNG

➤ **Gitte, 68 J.,** mit schöner weibl. Figur, noch immer fit u. lebensfroh, möchte wieder gebraucht werden u. mit meiner liebevollen Weiblichkeit e. aufrichtigen Mann rundum glücklich machen. Bin e. ausgezeichnete Köchin u. gute Autofahrerin, auf Wunsch auch umzugsbereit. Ihr Anruf üb. pv wäre unser Glück. **Tel. 0176-57889239**

➤ **Manuela, 56 J.,** ziemlich verschmust, mit Top-Figur u. hübschem, jugendl. Aussehen. Bin zuverlässig, an nichts u. niemanden gebunden u. meine bescheidene Art wird Dir bestimmt gefallen. Wenn Du ein umgänglicher Mann bist u. es auch ganz ehrlich meinst, freue ich mich auf Deinen Anruf üb. pv **Tel. 0176-45891454**

Ich Gerlinde, 74 J., verwitwet, mit schöner schlanker Figur, bin fürsorglich u. liebevoll, ohne große Ansprüche, mag alte Schlager, gemütliche Fernsehabende, arbeite gerne im Haus u. Garten, fahre gut und sicher Auto, bin nicht ortsgebunden, u. würde dich auch gerne besuchen, um alles Weitere zu besprechen pv **Tel. 0151 – 62913874**

Wer, wo, was, wann?

✗**Gitta, 61/168, Privatier aus HG.** schlank, attraktiv, vielseitig. Bin nicht auf Online-Plattformen unterwegs. Meldest Du Dich hier? **06192-961482** partnervermittlung-rhein-main.de

➤ **Helga, 73 J.,** seit kurzem verwitwet, doch ich halte das Alleinsein nicht aus. Ich bin fürsorglich, liebe ein gemütl. Zuhause u. die gute deutsche Küche. Welchen lieben Mann darf ich glücklich machen? Habe ein Auto u. komme Sie gerne besuchen. Rufen Sie üb. pv an u. bringen Sie die Sonne zurück in unser Leben. **Tel. 0176-34498648**

➤ **Traudel, 63 J.,** gut u. jünger aussehend, mit etwas vollbus. Figur. Bin eine unkompl. u. zärtl. Frau, liebe die Natur, Musik u. den Haushalt führen. Ein Auto u. schöne Wohnung sind vorhanden, kann aber auch zu Dir ziehen. Melde Dich üb. pv, wenn DU mit mir gemeins. noch viele schöne Jahre verbringen willst. **Tel. 0162-7928872**

✗**Akademiker, 73J., Königstein.** Weltoffen, junggebl. und vital. Meine Enkel sagen: Opa, bleib nicht allein! Melden Sie sich bitte. **06192-961482** partnervermittlung-rhein-main.de

BETREUUNG/ PFLEGE

PFLEGE DAHEIM STATT PFLEGEHEIM

Vermittlung von Betreuungs- und Pflegekräften aus Osteuropa und Deutschland. Tel. 06172 944 91 80

Pflegeagentur 24®
Pflegeagentur 24 Bad Homburg
Waisenhausstr. 6-8 · 61348 Bad Homburg
www.pflegeagentur24-bad-homburg.de
info@pflegeagentur24-bad-homburg.de

„24 Std.-Betreuerin“
sofort frei, 56 J. Polin, mehrj. Erfahrung, gutes Deutsch, über *ask senioren-home-service*
06172-28 89 191

PROMEDICA PLUS
Tel. 06172-59 69 09
Rundum-Betreuung und Pflege zu Hause
PROMEDICA PLUS Hochtaunus
www.promedicaplus.de/hochtaunus

SENIOREN-BETREUUNG

Biete 24-Std.-Betreuung zu Hause. Tel. 06172/287495

Seniorenbetreuung mit Herz und Verstand. Sollten Sie Unterstützung und Hilfe brauchen, erreichen Sie mich unter Tel. 0163/6001623

KINDERBETREUUNG

Babysitter für 5 St. tgl. für 14 Monate altes Mädchen in Oberursel im Feb. gesucht und danach 10 St.pro Woche. Tel. 0163/9728132

Nanny/Leihoma Mo./Di./Do. 15:30 -19:30 Uhr in Königstein gesucht. Bewerbung an: nanny_gesucht@yahoo.com

Familie mit 2 Kindern (2 + 4 J.) sucht liebevolle Betreuung / Nanny / Babysitterin in Königstein 15:30-18:30 nachmittags, 2x pro Woche, gelegentlich abends. Tel. 06174/9350816 (bitte auf AB sprechen, wir rufen zurück.)

Wir suchen eine liebevolle Nanny o. Wunsch-Oma für unsere Tochter u. unseren Sohn im Grundschulalter zur Betreuung bei uns zu Hause in Königstein längerfristig für drei Nachmittage in der Woche u. freuen uns auf Ihren Anruf Tel. 0173/5764332

IMMOBILIEN MARKT

IMMOBILIEN-GESUCHE

Suche gepfl. Wohnung zum Kauf! Großzüg. Prov. für Ihren erfolgr. Tipp. Wfl. 50-150 m², EG bis DG, HTK/MTK/FFM. Tel. 0170/5750232

Liebe Hausbesitzer, wir möchten ein Haus im Hoch- und Main-Taunuskreis kaufen und freuen uns, wenn Sie uns Bescheid sagen. Tel. 06172/9819902 kerstinundjannik7@gmail.com

Suche Reihenhaus o. ETW von Privat. Tel. 0178/1674454

Arzt sucht Eigentumswohnung bzw. Einfamilienhaus in Bad Homburg, Oberursel oder Königstein. Tel. 0172/7949137

Wir, Akademikerpaar mit 2 Kindern, suchen dringend ein schönes Zuhause (Haus oder Eigentumswohnung, mind. 5 Zi.) zum Kauf in Oberursel-Bommersheim od. Altstadtnähe. Freuen uns auf Ihren Anruf! Tel. 0163/4311994

Von Privat, ohne Makler: Suche älteres, renovierungsbedürftiges EFH/DHH in guter Lage zur Renovierung; bevorzugt Königstein, Kronberg, Kelkheim, Bad Soden, Liederbach. Tel. 0175/9337905

IMMOBILIEN-ANGEBOTE

Zu verkaufen: Stadthaus in Erbach Odw. Am Schloß, 6 Wohnungen, alles vermietet. Preis 680.000,- € Tel. 0177/3804369 o. 06174/255518

Immer informiert!

GEWERBERÄUME

Kronberg-Oberhöchstadt: Büro 80 m², Lager 120 m², 5 Pkw-Stellplätze, Geräteschuppen, ab sofort zu vermieten. Tel. 06173/63714

239 m², zentrale Lage Kronberg für Gewerbe, Werkstatt, Büro, Atelier, Produktion. Loft 4 - 6 m Höhe, Galerie, Parkett, Laderampe, Sekt.-tor, P, Bus + Bahnnähe. Tel. 06173/2759 +1425

Pächter für Vereinsrestaurant gesucht

Für unser Restaurant „Center-Court“ in der Eichfeldstraße in Eschborn-Niederhöchstadt sucht der Tennisclub Westerbach Eschborn spätestens zum 1.4.2020 einen neuen Pächter.

Wir sind einer der 5 größten Tennisvereine Hessens mit ber 750 Mitgliedern und einem sehr aktiven Clubleben. Sie erfahren mehr über den Verein auf unserer Webseite www.twe-tennis.de.

Interessenten melden sich bitte per E-Mail: **Info@twe-tennis.de** oder telefonisch unter **06173-66930.**

MIETGESUCHE

Rentnerehepaar (63/59 Jahre) sucht für 2020 langfristig in Bad Homburg gepflegte, helle, ruhige 3-4 Zi.-Whg. mit Balkon oder Terrasse u. Dusche, sehr gerne Nähe Kurpark, KM bis 900,- €. Chiffre OW 0301

Suche 3 - 4 Zi.-Whng. zur Miete oder kaufen, ca. 100 qm Wohnfläche. Kein Erdgeschoss. Raum MTK und HG. Tel. 06196/43323 v. 10 - 16 Uhr. Mobil: 0175/5621591

Arzt, Berufspendler sucht möbliertes Appartement od. Wohnung in Ruppertshain od. Umkreis 5km Tel. 0177/1304050

1-Zi.-Wohnung im Main-Taunus-Kreis, Schüler, Kaltmiete bis 400,- €, NB inkl. Heizung 3,30 pro m². Tel. 0163/9140124

VERMIETUNG

Friedrichsdorf-Burgholzhaus., 1-Zi.-Souterrain-Whg., 42 m² u. Nebenraum, 8 m², Tgl., Dusche, WC, möbliert, 2 Kochplatten, Spüle, Kühlschrank, 2 Min. zu Bus u. Bahn, keine Tiere, NR, Miete 290,- €, zzl. Kaution, NK. Tel. 0177/4053263

Falkst: schöne 2-Zi-Wo; 53 m²; EG; off. Kü, Bad,Terr, Parkett; MM 650,- € kalt + NK 200,- €; 2MM Kt; ab 1.2. Tel. 06174/1670

Nähe Königstein, Wochenendheimfahrer, gr. möbliertes App./ELW Kochnische u. Bad, 1 Pers., NR. KM € 480,- + NK + Kaution v. Privat Tel. 0160/1037756

Kelkheim: Zi. in NR-WG, großz. Whg. (möbl.) m. Kamin u. Terr., gem. Wohnzi., WoKü. etc., Nähe Bahn/ Bus, Parkpl. vorh. Tel. 0212/16616

Niederrod: Natur pur, nähe Königstein, 2 Zi., 88m², Kü., Bad, Loggia, herrlicher Blick, Stellplatz, Keller, ab sofort o. später. Gute Verkehrsanbindung. 700,- € WM + 2 MM Kt. WohnungNiederrod@web.de

FERIENHAUS/ FERIENWOHNUNG

Sylt ab 49,– € FEHS m. 2 App.: f. 2 Pers., 40 m² + Terr. / f. 2–4 Pers. 60 m² + kl. Garten. Tel. 06171/51182 www.haus-hanne-sylt.de

lokal & von privat an privat
KLEINANZEIGEN

Urlaub auf dem Ferienhof bei Pfarrkirchen in Niederbayern, mitten im Grünen auf einer Anhöhe mit Panoramablick (Rottauen-See). Zentraler Ausgangspunkt für vielfältige Unternehmungen (18-Loch-Golfanlage, Angeln, Bäderdreieck Bad Birnbach, Bad Griesbach, Bad Füssing, Freizeitparks). 3 gemütliche, voll eingerichtete Ferienwohnungen (ab 38,- EUR pro Übernachtung und Wohnung).
Infos: www.ferienhof-march.de, Tel. 08561/9836890

NACHHILFE

Ehemaliger Gymnasiallehrer erteilt günstig Nachhilfe in Mathematik, auch Hausbesuche in Obu, evtl. HG und Kro möglich. Tel. 06171/583474

Latein intensiv kann die Note (noch) verbessern! Lehrerin (i. Dienst) erteilt erfolgreich Einzelunterricht. Tel. 0162/3360685

Crashtraining in Mathematik kann viele Lücken beheben und die Leistung steigern. Einzelunterricht inkl. Fehleranalyse hilft. Tel. 0162/3360685

Gebe Nachhilfe in Mathematik bis zur 10. Klasse. Komme zu Ihnen nach Hause. Tel. 06171/503438

Erfahrener Deutschlehrer gibt Nachhilfe Kl. 5 - 13 sowie Deutsch als Fremdsprache A1 - C2. Tel. 0157/58435871

Gesucht: Nachhilfelehrer/in Bio und Chemie Oberstufe für Schüler der AKS (Kronberg). Tel. 0172/6849203

Erfahrener Dipl.-Ing. erteilt hochqualifizierte Nachhilfe in Mathematik und Physik. Erfolg garantiert! Tel. 0177/7511609

STELLENMARKT

STELLENANGEBOTE

Tapasbar Luna y Sol
sucht ab sofort
Bar- und Servicekräfte
(450€ oder Teilzeit)
06172-171617/tapas@luna-y-sol.de

Erfahrene, zuverlässige Putzfrau in Oberursel gesucht (deutschsprechend). 4 Std. pro Woche vormittags. Nur auf Rechnung o. als Minijob. Bei Interesse: Tel. 06171/6947695 (AB)

Putzperle, deutschsprachig, 14-tägig à 4 Std. gesucht. 19,- €/Std., nur auf Rechnung! perpus@gmx.de

Putzhilfe für Einfamilienhaus in Burgholzhausen für 5 Stunden wöchentl. gesucht. Vorerfahrung und Deutschkenntnisse erforderlich. Tel. 0176/31009555

Wer putzt unsere 4-Zi-WHG 3 Std./W. in Oberursel? Nähe Adenauerallee. Tel. 06171/9792919 (AB)

Perle gesucht! Wer ist motiviert und hat Spaß, einen großen Villenhaushalt in Oberursel zu pflegen? Viele schöne Dinge suchen langfristig eine kundige Hand, die ihre Schönheit erhält. Tel. 0151/54786164

Servicemitarbeiter (m/w/d), für den Gastronomiebetrieb, Stelle in VZ oder TZ und zunächst befristet, gesucht.
GDA Domizil am Schlosspark Bad Homburg
Tel. 0 61 72 / 891 - 848
www.gda-karriere.de

Unsere perfekte Haushaltshilfe musste aus pers. Gründen leider kündigen, es wird nicht einfach, diese Stelle neu zu besetzen. Bisher wurden die Arbeiten, in unserem pflegeleichten Haus in **Königstein-Falkenstein**, zu unserer vollsten Zufriedenheit - 1-2 mal pro Woche - erledigt. Auch **leichte Gartenarbeiten**, den Rest erledigt unser Gärtner, wurden von ihr ausgeführt. Dank der perfekten **Deuschkenntnisse** konnten auch Sonderarbeiten problemlos besprochen werden. Besonders schätzten wir die absolute **Zuverlässigkeit**. Falls Sie flexibel sind und eine ausbaufähige, **langfristige Dauerstellung** suchen, würden wir uns über Ihre Kontaktaufnahme freuen, um Sie bei einem Kaffee näher kennenzulernen. Bei Bedarf ist **die Stellung eines Pkw** möglich. Sie erreichen uns telefonisch unter Tel. 0163/2482575 oder per Mail: weil.2@web.de Bitte hinterlassen Sie eine Nachricht falls Sie uns nicht erreichen,wir melden uns schnellstens!

Su. erfahrene Putzhilfe MIT AUTO, gutes Deutsch, f. gepflegtes Haus in Königstein-Mammolshain. 3-4h, nur freitags Nachmittag. Tel. 0160/4202920

STELLENGESUCHE

Renovierungsarbeiten aller Art: Maler-, Spachtel- u. Tapezierarbeiten, Parkett u. Laminatverlegung, Lackierungen, Trockenbau, mit Erfahrung. Tel. 0176/23690725

Junger Mann, 60+, sucht leichte Tätigkeit (Minijob) in vertrauensvoller Position. Zuverlässigkeit, Verantwortungsbewusstsein, Diskretion gegeben. Tel. 0163/7265205

Ich bin auf der Suche nach einem Minijob als Gärtner oder für Reinigungsarbeiten aller Art. Tel. 0152/28414524

Ich suche eine Stelle als Reinigungskraft abends oder früh morgens in einem Büro, Restaurant o. Pizzeria in Oberursel, Minijob oder Teilzeit. Tel. 0163/7933746

Schnelles, zuverl. und preisw. Arbeiten in den Bereichen: Fliesenlegen, Trockenbau, Sanitärarbeiten, Malen und Tapezieren, Parkett- und Laminatverlegung mit Grundreinigung, Elektroarbeiten und Gartenarbeit, bei Interesse bitte melden unter: Tel. 01578/3163313 E-Mail: z-kovacevic75@hotmail.de

Landschaftsgärtner: Baumfällarbeiten, Heckenschnitt, Sträucherschnitt, Pflasterbau, Wege, Terrassen und Treppen, Natursteine und Trockenmauern, Gartenarbeiten aller Art. Tel. 0178/4136948

Gelernter Maler-/Lackierergeselle führt Lackier- und Tapezierarbeiten sowie Fußbodenverlegung aller Art durch. Meine über 25-jährige Erfahrung verspricht Ihnen hohe Qualität! Ausführliche Beratung sowie ein kostenloses und unverbindliches Angebot vor Ort. Tel. 0151/17367694

Landschaftsgärtner: Baumfällung, Heckenschnitt, Rollrasen, Pflaster, Naturmauer, Zaunbau, Erd-/Baggerarbeiten, Gartenarbeiten aller Art. Tel. 0172/4085190

Zuverlässige Frau sucht Putzstelle im Privathaushalt in Oberursel, Bad Homburg, Friedrichsdorf. Tel. 01521/7425214

Zuverlässige Haushaltshilfe mit Referenzen sucht regelmäßige Beschäftigung ab 16 Uhr. Chiffre OW 0302

Freundliche und zuverlässige Frau sucht Arbeit im Haushalt in Oberursel. Tel. 0178/7330128

Zuverläsige Frau sucht Arbeit im Privathaushalt zum Putzen und Bügeln Tel. 0157/81283622

Wir erledigen Reinigungsarbeiten (Büro, Praxis, Treppe, Fenster). Tel. 0177/4021240

Reinigungskraft - zertifiziert, versichert, mobil – bietet Leistungen rund um Gebäudereinigung und Haushaltservice. Tel. 0170/9602903

Maler- und Tapezierarbeiten, Boden und Pflastersteine verlegen, Fenster und Türen einbauen, verputzen, Entrümpelung, Gartenarbeit. Tel. 0177/6243459

A-Z-Meister-Rollläden-Jalousetten-Fenster-Dachfenster-Küchen-Bad-Sanierung-Schreiner-Glasschäden-Einbruchschäden-Renovierungen-Garten-Pool-Bau+Reparaturen-Entrümpelungen. Tel. 0160/7075866

Privat-Chauffeur: Flughafen-Transfer, Schüler, Kurier, Reisebus, LKW, 7 Tage, 24 h-Service. Tel. 0160/7075866

Ich suche ab sofort eine Arbeit als mobile Reinigungskraft für Büro/Office, Restaurant, Pension, Hotel, Treppenhaus, Wohnung etc Gartenarbeit ebenfalls. Auto vorhanden. Komme schnell überall hin, auch am Wochenende u. Feiertag. Ich freue mich über ihre Kontaktaufnahme. Tel. 01522/7315900

Landschaftsgärtner sucht Gartenarbeit. Ich mache alles im Garten: Hecken schneiden, Bäume fällen, Rollrasen verlegen usw. (Rechnung) Tel. 0177/1767259, 06171/200583

Renovierungsarbeit: Terassenbau, Trockenbau, Malerarbeit. (Alexandru) Tel. 0178/4487703

Gärtner sucht Gartenarbeit. Ich erledige alles im Garten, z. B. Gartenpflege, Hecken schneiden, Bäume fällen, Pflaster+Rollrasen legen, Teichreinigung usw. Bei Interesse: Tel. 06171/79350 o. 0178/5441459

Gelernter Maler (Rentner) bietet: Tapezieren, verputzen, renovieren, Trockenbau, Fassaden, Wohnungsauflösung an. Tel. 0171/8629401

46j. Frau m. guten Deutschk., langjähriger Erfahrung u. guten Referenzen sucht Bügel- u. Putzstelle in Privathaush. Tel. 0173/5338983

Profi Reinigungshilfe übernimmt ihr Büro, Treppenhaus, Praxis oder andere Objekte zum Reinigen. Tel. 06171/6941344 o. 0152/02015519

Alles rund ums Haus. Außen- u. Innenausbau. Fassaden, Mauern u. verputzen, tapezieren, Fliesen verlegen, Bad erneuern. Tel. 0177/1767259, 0178/5441459

Wir bieten Hilfe für Renovierungen, Innenausbau, Trockenbau, Malerarbeiten, Bodenbeläge und Fliesenverlegung jeglicher Art oder für jegliche Badsanierungen an. Tel. 06173/322587 Handy: 0178/1841999

Wir mähen, schneiden, reinigen, pflegen, entsorgen und sorgen für gepflegten Gesamtzustand ihres Anwesens. Tel. 0176/61265453

Wer's wissen will, liest uns.

RUND UMS TIER

Wir suchen für unseren lieben 12-jährigen Haflingerwallach (Offenstall) eine Pflege-/Reitbeteiligung, die viel Spaß am Umgang mit Pferden hat. Melde dich gerne unter: Tel. 0176/87013390

UNTERRICHT

Latein intensiv kann die Note (noch) verbessern! Lehrerin (i. Dienst) erteilt erfolgreich Einzelunterricht. Tel. 0162/3360685

Crashtraining in Mathematik kann viele Lücken beheben und die Leistung steigern. Einzelunterricht inkl. Fehleranalyse hilft. Tel. 0162/3360685

Klavier- und Violinunterricht qualifiziert (30 Jahre Erfahrung) bei Ihnen zu Hause, v. Fr.-So, nur am WoEnde. Tel. 0177/2134571

English vom Profi (privat) für Schüler und Erwachsene. Tel. 0173/9300683

Endlich Französisch in Angriff nehmen! Neuanfang mit Erfolgsgarantie. Renate Meissner Tel. 06174/298556

Unterrichte in Einzelstunden Businessenglisch. Unterstütze bei der Prüfungsvorbereitung. Ein Konversationskurs beginnt am Montag, 3.Februar, Bad Homburg. Contact: englishtrainer61@gmail.com

Endlich Englisch meistern! Effizientes und interessantes Lernen.Renate Meissner Tel. 06174/298556

VERKÄUFE

Piano Palme
KLAVIERBAU - FACHBETRIEB
Verkauf von gebr. Klavieren und Flügeln
z.B. Bechstein, Blüthner, Bösendorfer, Seiler, Schimmel, Steinway & Sons und Yamaha
Friedberg 06031-92576 · www.piano-palme.de

Viertüriger Kleiderschrank zu verkaufen, schwarz, 2 Spiegeltüren, 1,94 m breit, 2,33 m hoch. Tel. 06171/51403

Couch-Garnitur 3/2/1/1, 2 Tische, VB, Selbstabholer. Tel. 06171/71368

4 Freischwingerstühle, Design Mart Stam (S33), Kernleder, Firma Thonet, auch paarweise, je 180,- €, Hängeleuchte von Achille Castiglioni „Frisbi" 140,- €. Tel. 0151/53370279

Laminat Buche, original verpackt, 39 m², 50,- €; Tischgefrierschrank, 85l, 30,- €; Schlafcouch, 2-Sitzer, zu verschenken. Tel. 0177/9242299

Außergewöhnlich dekorativer Barockspiegel 2,50 x 1,0 m, tadelloser Zustand. Preis VB Tel. 0152/21628616

Haushaltsauflösung mit Hausflohmarkt. Kelkheim, Bruhnhildenweg 5 Kl. Gefrierschrank, Einrichtung, Kunstgegenstände u.a. aus dem Orient, kl. Heißmangel, Nähmaschinen, Bücher, Spielsachen, Bastel- u. Heimwerkutensilien uvm. 19.1 von 13-16 Uhr, 25.1 von 10-14 Uhr. Tel. 0178/6598600 melina.w@hotmail.de

Moderne Kunst: Originalgemälde etc. Abstrakt + impressionist. + expressionist. etc. Öl auf Leinwand, Klein- u. Großformate, gerahmt, aus Privatsammlung, 300,- bis 900,- € Tel. 06174/961089 bitte länger klingeln lassen

Wegen Haushaltsauflösung diverse Möbelstücke und Teppiche abzugeben. Termin ab Samstag d. 18.01.20. Tel. 06174/2579926

VERSCHIEDENES

Haushaltsauflösungen und Entrümpelungen zu Festpreisen
Kostenlose Angebote. Verwertbares wird angerechnet oder angekauft.
Michael Thorn Dienstleistungen
Tel.: 06196/6526872

Fenster schmutzig? Kein Problem! Ich putze alles wieder klar, auch sonntags. Tel. 06171/983595

Sehr geduldiger Computer-Senior (über **50** Jahre Computer-Erfahrung), zeigt Seniorinnen & Senioren den problemlosen, sinnvollen Gebrauch von **PC** (Laptop bzw. Notebook), **Tablet und Smartphone** (Kein Apple!). Bad Homburg & nähere Umgebung. Tel. 0151/1576-2313

Haushaltsauflösungen und Entrümpelungen mit Wertanrechnung, Kleintransporte, Ankauf von Antiquitäten. Tel. 0172/6909266

Alles Rund um den PC! Problemlösung, Beratung, Schulungen, Reparatur, Vor Ort Service usw. Langjährige Berufserfahrung! Netter und kompetenter Service! Computerhilfe für Senioren! Garantiere 100% Zufriedenheit! Tel. 0152/33708221

Ihre alten Schmal- und Videofilme kopiere ich gut und preiswert auf DVD. Auch Dias, Tonbänder und LP in bester Qualität auf CD. Ihre Schätze von mir gut gesichert. W. Schröder Tel. 06172/78810

Computerspezialist, IT-Ausbilder, bietet Ihnen Virusentfernung, Reparatur, Service, Internet u. Telefon Anschluss Konfiguration, Router Tausch, WLAN Optimierung, Fernwartung. Tel. 06172/123066

Noch mit Windows 7? Jetzt auf Windows 10 aktualisieren! Computerspezialist, IT-Ausbilder berät Sie. Tel. 06172/123066

A-Z-Entrümpelungen, A-Z-Umzüge + Grundreinigung, A-Z-Renovierung + Badsanierung. Tel. 0160/7075866

SCHOBER UMZÜGE
MÖBELSPEDITION
- Wir erledigen Ihren Umzug in aller Ruhe
- Schreiner-Werkstätte
- Küchenschreiner
- Container-Lager
- Lagerhallen/Box
- Nah-/Fernverkehr
- Europa – International
- Überseeumzüge
- Einpackservice
- Individuelle Beratung vor Ort

65835 Liederbach / Ffm.
Höchster Straße 56
Tel.: 069 - 77 70 65
Mobil: 0171 - 600 46 30
Schober-Umzuege@t-online.de
http://www.umzuege-schober.de

Floh- & Trödelmärkte
Sa., 18.1.20 und Do., 23.1.20 von 8.00–14.00 Uhr Frankfurt-Höchst, **Jahrhunderthalle,** Parkplatz B
So., 19.1.20, von 10.00 – 16.00 Uhr, Ffm.-Kalbach, **FRISCHEZENTRUM,** Am Martinszehnten
So., 19.1.20, von 10.00–16.00 Uhr, Frankfurt.-Rödelheim **METRO,** Guericke-Straße 10
So., 19.1.20 Hattersheim, von 10.00–16.00 Uhr **Globus,** Heddingheimer Straße 22
Weiss: 06195/91994-0 · www.weiss-maerkte.de

Gute Information bedeutet nicht nur einen Schritt weiter kommen, sondern schon den halben Weg hinter sich haben. Julian Nasiri

Private Kleinanzeige

Gesamtauflage: 145.250 Exemplare

Bad Homburger/Friedrichsdorfer Woche · Oberurseler/Steinbacher Woche
Kronberger Bote · Königsteiner Woche · Kelkheimer Zeitung
Eschborner Nachrichten · Schwalbacher Nachrichten · Bad Sodener Echo

Anzeigenschluss Dienstag 12.00 Uhr
Bitte veröffentlichen Sie am nächsten Donnerstag nebenstehende private Kleinanzeige
(durch Feiertage können sich Änderungen ergeben).

Auftraggeber, Name, Vorname:

Straße:

PLZ, Ort:

Unterschrift:

IBAN: DE

Unterschrift:

Ich bin damit einverstanden, dass die Anzeigenkosten von meinem Konto abgebucht werden. Der Einzug gilt nur für diesen Rechnungsbetrag. ***Eine Rechnung wird nicht erstellt.*** Personenbezogene Daten werden nicht an Dritte weitergegeben und nur zu internen Zwecken gespeichert.

Preise: (inkl. Mehrwertsteuer)
- ❍ bis 4 Zeilen 12,00 €
- ❍ bis 5 Zeilen 14,00 €
- ❍ bis 6 Zeilen 16,00 €
- ❍ bis 7 Zeilen 18,00 €
- ❍ bis 8 Zeilen 20,00 €

je weitere Zeile 2,00 €

Chiffre:
❍ Ja ❍ Nein

Chiffregebühr:
- ❍ bei Postversand 5,00 €
- ❍ bei Abholung 2,00 €

Meine Anzeige soll in folgender Rubrik erscheinen:

(Bitte immer mit angeben.)

Bitte Coupon einsenden an: **Hochtaunus Verlag** · 61440 Oberursel · Vorstadt 20
Tel. 06171/6288-0 · Fax 06171/628819 · E-Mail: verlag@hochtaunusverlag.de

Gottesdienst: Auf der Suche nach dem Glück

Bad Homburg (hw). „Auf der Suche nach dem Glück“ lautet die Überschrift für den nächsten Treffpunkt-Gottesdienst am Sonntag, 19. Januar, in der evangelischen Kirchengemeinde Ober-Eschbach. Was lässt uns glücklich sein? Was schenkt uns Glück und Zufriedenheit? Wie kann ich mein Glück finden? Was würde uns Jesus empfehlen? Der Gottesdienst in der Kirche „Zur Himmelspforte“, Ober-Eschbacher-Straße 76, beginnt um 10.45 Uhr. Der gleichzeitige Kindergottesdienst wird sich ebenfalls damit beschäftigen, was glücklich macht. Anschließend ist zu einem Mittagessen eingeladen, das die „Wollmäuse“, zubereiten werden.

Töpferkurs

Bad Homburg (hw). Der nächste Töpferkurs mit Keramikerin Sabine Breidenbach in der Kinderkunstschule, Rind’sche Stiftstraße 7, findet am Freitag, 24. Januar, von 16.45 bis 19.15 Uhr statt. Willkommen sind Kinder ab sechs Jahren. Das Thema lautet „Winterzeit“. Anmeldung unter Telefon 06172-942390, im Internet unter www.kinderkunstschule-hg.de.

1000 Euro für die Feuerwehr

Herzlich bedankten sich der Vorsitzende des Kreisfeuerwehrverbands Hochtaunuskreis, Norbert Fischer (r.), und Projektleiter Wolfram Kister (l.) für die Spende anlässlich der Buswerbung zur Gewinnung von aktiven Feuerwehrmitgliedern in Höhe von 1000 Euro, die sie in den Geschäftsräumen der Bad Homburger Astro-Automaten GmbH entgegennahmen. Die Unternehmensgruppe, zu der auch Magic-Bowl GmbH gehört, möchte damit die Mitgliederwerbung für Einsatzkräfte der Freiwilligen Feuerwehren im Hochtaunuskreis unterstützen. Wie bekannt fahren zwei Linienbusse, die als Einsatzfahrzeuge unter den Slogan „steigeinmachmit“ auffällig foliert wurden, in Bad Homburg und im Hochtaunuskreis. „Wir hoffen, dass viele neue aktive Mitglieder gefunden werden“, sagten der Geschäftsführer des Unternehmens, Christoph Schwarzer, und sein Sohn Timo (Foto Mitte) bei der Übergabe des Spendenschecks. Der Unternehmer, der selbst seit 1976 in der Freiwilligen Feuerwehr aktiv ist, hofft, dass noch andere Unternehmen oder Privatpersonen das Projekt unterstützen. Foto: Kreisfeuerwehrverband

Für den Regenwald

Hochtaunus (how). Die Konfirmanden der evangelischen Kirchengemeinden Friedrichsdorf und der Kreuzkirchengemeinde Oberursel engagierten sich in der Adventszeit, unter der Regie der Evangelischen Jugend Hochtaunus, für den Erhalt des Regenwalds. Die Friedrichsdorfer Konfirmanden wählten das Projekt „Umweltrebellen“ von „Brot für die Welt“ während eines gemeinsamen Konfirmandentags aus. Die Konfirmanden der Kreuzkirchengemeinde sammelten im Rahmen der Oberurseler Apfelsinenaktion. Die Friedrichsdorfer Konfirmanden kamen auf insgesamt 1429,21 Euro, und die Sammlung in Oberursel erbrachte 550,35 Euro, so dass sich die Jugendlichen über ein Gesamtergebnis von 1994,48 Euro freuen durften. Mit dem Geld wird die Umweltorganisation Acción Ecológica unterstützt.

Repair-Café öffnet

Bad Homburg (hw). Die evangelisch-freikirchliche Gemeinde in der Sodener Straße öffnet am Samstag, 25. Januar, zum dritten Mal ein Repair-Café. Im Gemeindehaus stehen von 15 bis 18 Uhr mehrere ehrenamtliche Reparateure bereit.

STELLENMARKT

Landhaus Alte Scheune GmbH
Alt-Erlenbach 44
60437 Frankfurt Nieder-Erlenbach
Tel. 06101 544 000
www.alte-scheune.de
facebook.com/altescheune

Quantensprung
Ab sofort dringend gesucht
- **freundliche Verkäufer** **(m/w/d)** auf TZ-Basis, ca. 2–3 Tage/Woche nach Absprache (Deutsch in Wort und Schrift erforderlich)

Bewerbungen:
marion-rehm@gmx.de
Tel. 06171-2065738

Wir suchen ab sofort
Reinigungskräfte
(m/w/d)
in 61350 Bad Homburg, 450-€-Basis/als Aushilfen
AZ: nach Bedarf zwischen Mo. und Sa. 07:30 – 11:30 Uhr
Bewerbung bitte unter 0931/25067-35 (Bewerber-Hotline)
Dorfner GmbH & Co. KG
DORFNER GRUPPE
QUALITÄT FÜR MENSCH & GEBÄUDE

Imbiss in Bad Homburg sucht ab sofort eine/n zuverlässige/n
Mitarbeiter/in
mit guten Deutschkenntnissen
3 X wöchentlich
Ihre telefonische Bewerbung ab 16 Uhr unter
Tel. 0157 / 56 30 57 42

Wir stehen Ihnen mit Rat & Tat zur Seite.
Anzeigen-Hotline
(0 61 71) 6 28 8-0

Für einen traditionsreichen Tennisclub im Hochtaunus suchen wir ein erfahrenes Team für die Clubhausbewirtung

Wir bieten:
• Professionelles Küchenequipment •
• Gemütlicher Gastraum •
• Terrasse mit Blick auf Frankfurt •
• Ein lebendiges Clubleben •
• Gesicherte Umsätze durch vielfältige Veranstaltungen •
• Familiäre Clubatmosphäre •

Wir erwarten:
• Kreative Küche •
• Flexible Arbeitszeiten •
• Ideen für attraktive Veranstaltungen •
Arbeitsbeginn: ca. 01. April 2020

Bewerbung bitte an:
Tel. 0172-6146300 · 1.vorsitzender@tc-Stierstadt.de

Wir sind ein modernes ökologisch ausgerichtetes Seminarzentrum und suchen einen
Hausmeister (m/w/d) -Vollzeit-
mit guten handwerklichen Fähigkeiten und Interesse an Gartenarbeiten
AKADEMIE GESUNDES LEBEN
STIFTUNG REFORMHAUS-FACHAKADEMIE
Stiftung Reformhaus-Fachakademie
Gotische Straße 15
61440 Oberursel
Tel.: 06172-3009-840
(Herr Bürger)
d.buerger@rfa-oberursel.de
www.akademie-gesundes-leben.de

Promoter/innen
(m/w/d) gesucht
Taunus-Gin sucht Promoter/innen zum Durchführen von Gin-Verkostungen in Supermärkten im Rhein-Main-Gebiet.
Arbeitszeit: überwiegend freitags und samstags
Voraussetzung: freundliches Auftreten, Verkaufstalent, Zuverlässigkeit, Führerschein
Ebenso suchen wir
Mitarbeiter/innen
(m/w/d)
für unsere Logistik und das Abfüllen von Flaschen auf TZ- oder 450-€-Basis.
Kurzbewerbung bitte an:
info@taunus-gin.de
Taunus-Gin GmbH
Kastanienweg 14
61440 Oberursel
www.taunus-gin.de
Ursel

Wir, die Malteser im Hochtaunus Kreis, suchen zur Unterstützung unseres Teams im Raum Oberursel und Bad Homburg
Fahrer (m/w/d) für regelmäßige Tourenbeförderungen auf 450€ Basis oder auf Teilzeit-Basis
Sie starten direkt von zu Hause mit einem gestellten Dienstfahrzeug und übernehmen eine verantwortungsvolle Tätigkeit.
Wir zahlen nach geleisteten Stunden und keinen Pauschallohn.
Interessiert?
Dann freuen wir uns über Ihre Bewerbung über:
www.malteser.de/stellenangebote
Sie haben Fragen?
Dann rufen Sie uns gerne unter 06172-898920 an!
Malteser
...weil Nähe zählt.

ZR
ZIMMER+ROHDE

Zimmer + Rohde, seit vier Generationen in Familienbesitz, zählt zu den führenden Textilverlagen Europas mit 15 Tochtergesellschaften weltweit. Sechs Stoffmarken, eine Möbel-, sowie eine Tapetenlinie bilden unsere große, internationale Produktfamilie, deren Stilvielfalt einmalig ist. Seit 2013 gehört die ADO Goldkante GmbH & Co. KG ebenfalls zu unserer Unternehmensgruppe.

Zum 01. August 2020 suchen wir

Auszubildende (m/w/d) zum Kaufmann für Büromanagement

Bei uns erhalten Sie eine qualifizierte Ausbildung auf interessanten und vielseitigen Gebieten. Wir werden Sie umfassend betreuen und wenn möglich Perspektiven nach Ausbildungsabschluss anbieten. Durch unseren wachsenden Exportanteil kommt der Anwendung von Fremdsprachen große Bedeutung zu: eine entsprechende Neigung setzen wir voraus. Als Abschluss erwarten wir einen sehr guten Realschulabschluss, Höhere Handelsschule oder Abitur.

Wir freuen uns auf Ihre aussagekräftige Bewerbung an unsere Personalabteilung.

ZIMMER + ROHDE GmbH
Zimmersmühlenweg 14-18 | 61440 Oberursel/Frankfurt
Tel. 06171 / 632-02 | b.wick@zimmer-rohde.com
www.zimmer-rohde.com

Die Kinderbetreuung im Taunus (KiT) GmbH sucht für das Betreuungsangebot an der Hölderlinschule in Bad Homburg **ab dem 01.02.2020** eine
Betreuungskraft
auf 450-Euro-Basis
Zu den Aufgaben zählen:
- Betreuung von Schulkindern vor und nach dem Unterricht in den Betreuungsräumen und auf dem Außengelände
- Durchführung der Hausaufgabenbetreuung
- Vorbereiten und Anleiten von Freizeitbeschäftigungen
- Beaufsichtigung des Mittagessens

Die Arbeitszeit beträgt 10 Stunden und ist zwischen 12.00 und 14.00 Uhr zu erbringen.
Wir freuen uns auf Ihre Bewerbungen bis zum **24.1.2020** per Mail an:
Pawlik.Ute@hoe.hochtaunuskreis.net
Nähere Informationen unter
Tel.: 06172-45 35 279

Die Evangelische Kirchengemeinde Gonzenheim in Bad Homburg sucht zum **01.07.2020** eine/n
Küster (m.w.d.) und Hausmeister (m.w.d.)
(in Vollzeit, für 39 Wochenstunden), da der bisherige Stelleninhaber in den Ruhestand geht.
Der Aufgabenbereich des Küsters (m.w.d.) umfasst die Unterstützung der Pfarrerin/ des Pfarrers bei der Vorbereitung und Durchführung von Gottesdiensten, Amtshandlungen und gemeindlichen Veranstaltungen. Eingeschlossen ist die Tätigkeit des Hausmeisters. Wir erwarten daher handwerkliches Geschick, Organisationstalent, Interesse am Gemeindeleben und die Bereitschaft zu Arbeitszeiten an Wochenenden und Feiertagen, den Besitz der Fahrerlaubnis (B) und eine Kirchenmitgliedschaft.
Wir bieten:
- Eine unbefristete Anstellung und Bezahlung nach KDO
- Individuelle Gestaltung des Arbeitstages
- Eine Dienstwohnung

Kontakt: Pfarrer Ulrich Bergner,
Tel: 06172-456117, ev.kirche.gonzenheim@arcor.de
Bewerbungen senden Sie bitte bis 10.02.2020 an:
Ev. Kirchengemeinde Gonzenheim, Kirchgasse 3a,
61352 Bad Homburg v.d.H.
Weitere Informationen zur Stellenbeschreibung finden Sie auf unserer Website:
www.ev-kirchengemeinde-gonzenheim.de

STELLENMARKT

Wir suchen ab sofort
eine zuverlässige

Reinigungskraft m/w/d

in Teilzeit sowie auf Aushilfsbasis
in 61191 Rosbach.

Arbeitszeiten:
Mo. – Fr. vormittags, nachmittags,
nachts sowie nach Abspache
auch am Wochenende.

Heym GmbH
Mainzer Straße 4a
65550 Limburg
Tel. (06431) 96600
bewerbungen@heym.de

Wir sind ein Grosshandel für Textilien mit Sitz in Oberursel und suchen per sofort eine

VERSTÄRKUNG
zum Zuschneiden von Vorhangstoffen auf Minijobbasis.

Sollten Sie den Umgang mit Schere und Stoffen beherrschen sowie die deutsche Sprache in Wort und Schrift, melden Sie sich gerne unter

Tel. 06171- 59100 oder via Email:
t.fuchs@intex-wohntextilien.de

Wir suchen
Mitarbeiter (m/w/d) auf 450 € Basis.

Sie lieben Blumen und Pflanzen.
Sie sind kreativ und handwerklich geschickt.
Arbeitszeit: flexibel nach Vereinbarung.

Bewerbungen bitte an:
Blumen & Kunst • Adenaueralle 12 • 61440 Oberursel
blumenundkunst@gmail.com

Zur Erweiterung unseres Teams suchen wir ab sofort eine

Medizinische Kosmetikerin
in Teilzeit.
Gerne Berufseinsteiger.

Bewerbungen bitte an:
Hautarztpraxis am Park

Dr. med. Michaela Wolf-Jochim
Dr. med. Kirsten Tenscher
Kisseleffstraße 11 a
61348 Bad Homburg
Fon 06172 - 25560
info@hautarztpraxis-am-park.de
www.hautarztpraxis-am-park.de

HAUT am park ARZT PRAXIS

Dermatologie
Allergologie Phlebologie
Antiaging
Faltenunterspritzung
Lasertherapie
Epilationslaser
Mesotherapie
Lipolyse

Wir suchen ab sofort zur Verstärkung unseres Teams:

Sachbearbeiter (m/w/d)

für Kunden-/Lieferantenbetreuung/ Auftragsabwicklung
in Teilzeit – Nähe IKEA Bad Homburger Kreuz

Ihre Aufgaben:
- Telefonische Betreuung von Kunden und Lieferanten
- Terminüberwachung
- Stammdatenpflege
- Auftragsabwicklung
- Bearbeitung von Versand- und Zollpapieren
- Zollanmeldung
- Sorgfältige Ablage
- Mahnwesen
- Allgemeiner Schriftverkehr
- Überwachung Postein- und –ausgang
- Allgemeine Büro-Organisation

Ihr Profil:
- Abgeschlossene, kaufmännische Ausbildung
- Mehrjährige Berufserfahrung
- Sicherer Umgang mit MS-Office-Programmen
- Gute Englischkenntnisse
- Freundliche und sichere Kommunikation am Telefon
- Sorgfältigkeit, Zuverlässigkeit, gute Auffassungsgabe und Einsatzbereitschaft
- Technisches Verständnis von Vorteil
- Gerne auch 50+

Darauf können Sie sich freuen:
- Unbefristete Festanstellung
- Ein modern geführtes Unternehmen mit flacher Hierarchie
- Ein positives Betriebsklima
- Eine interessante, spannende und vielseitige Tätigkeit
- Kostenlose Parkmöglichkeit

Wir freuen uns auf Ihre Bewerbung!
job@ihv-behrens.de

IHV Dipl.-Ing. Behrens GmbH
Berner Str. 37
60437 Frankfurt am Main

Wir suchen ab sofort für Kohlers Restaurant eine/n

- **Koch/Köchin** in Voll- oder Teilzeit (m/w/d)
- **Spülkraft** für die Küche (m/w/d)
- **Reinigungskraft** (m/w/d)

Wir bieten Ihnen eine geregelte Arbeitszeit, ein gutes Gehalt, betriebliche Altersvorsorge, etc.

Für die Metzgerei suchen wir ab sofort:

- **Fleischereifachverkäufer/in** in Voll oder Teilzeit (m/w/d)
- **Metzger** in Voll oder Teilzeit (m/w/d)

Über Ihre Bewerbung freuen wir uns.

METZGEREI SEITZ
Rundum ein Genuss

Metzgerei Seitz
Rundum ein Genuss
Hugenottenstr. 68 · 61381 Friedrichsdorf/Ts.
Telefon 0 61 72 / 77 86 60

---

www.friedrichsdorf.de

STADT Friedrichsdorf
lebendig und erfindungsreich

Bei der **Stadt Friedrichsdorf** ist im Bereich des **Bau- und Betriebshofes** der Stadtwerke zum nächstmöglichen Zeitpunkt eine Vollzeitstelle als

Maler und Lackierer (m/w/d)

für den Einsatz in der Handwerkerkolonne unbefristet zu besetzen.

Die Stadt Friedrichsdorf liegt mit ihren rd. 25.500 Einwohnern am Rande des Taunus und befindet sich im unmittelbaren Kultur- und Wirtschaftsbereich des Rhein-Main-Gebietes. Durch ihre exponierte Lage und die gute Infrastruktur gehört sie zu den bevorzugten Wohnlagen in dieser Metropolregion. Nähere Informationen können Sie unserer Homepage **www.friedrichsdorf.de** entnehmen.

Das Stellenangebot und Informationen zum Bewerbungsprozess finden Sie auf unserer Homepage unter der Rubrik „Rathaus Online - Karriere und freie Stellen“. Ihre Bewerbungsunterlagen können Sie schnell und unkompliziert bis **31.01.2020** über das Online-Portal einreichen.

Aushilfe Office Management (m/w/d)

auf 450,-€ Basis

Tätigkeiten
- Bearbeitung der Eingangspost
- Versendung der Ausgangspost
- Weiterleitung von Telefonanrufen in die Fachbereiche
- Unterstützung bei diversen administrativen Aufgaben im Office Management wie z.B. Tätigen von Kleinbestellungen, Koordinierung von externen Dienstleistern.

Ihr Profil
- Abgeschlossene kaufmännische Ausbildung
- Eigenständiges, verantwortungsbewusstes und genaues Arbeiten
- Organisationstalent
- Freundliches, zuvorkommendes Auftreten
- Sicherer Umgang mit MS-Office-Programmen

Haben wir Ihr Interesse geweckt? Dann senden Sie uns Ihre Bewerbungsunterlagen an: onboarding@bridgestone.eu

BRIDGESTONE

Kontakt: Bridgestone Europe NV/SA
Niederlassung Deutschland
Human Resources Operations
Fr. Otterbein
Justus-von-Liebig-Str. 1
61352 Bad Homburg v. d. H.

Karriere bei der Hessischen Landesbahn

Für unseren Standort Königstein suchen wir ab sofort einen

Mitarbeiter Flotten-management (w/m/d)

Ihre Aufgaben
- Sicherstellen der Betriebssicherheit und Verfügbarkeit der Fahrzeuge Typ VT2E und Lint 41
- Überwachung der Instandhaltung gemäß den gesetzlichen Richtlinien und Herstellerangaben und in Abstimmung mit der Werkstattleitung Königstein
- Abstimmung der Fahrzeugbereitstellung mit der Betriebsplanung und operativen Disposition
- Monitoring der Verfügbarkeit, sowie von Störungsursachen und -häufigkeiten
- Pflege und Überwachung der Fahrzeugdokumentation

Ihre Qualifikation
- Abgeschlossene Berufsausbildung/hohes technischen Verständnis für Eisenbahnfahrzeugtechnik, Abschluss Meister oder Techniker wünschenswert
- möglichst mehrjährige Berufserfahrung in ähnlicher Position
- gute EDV-Kenntnisse
- Führerschein der Klasse B erforderlich
- Eigeninitiative und Fähigkeit zum selbstständigen und eigenverantwortlichen Arbeiten
- hohes Maß an Motivation und Sicherheitsbewusstsein
- gesundheitliche Eignung für den beruflichen Einsatz im Eisenbahnbereich

Wir bieten
- Attraktive Vergütung mit Weihnachtsgeld und betrieblicher Altersvorsorge
- Sicheren, unbefristeten Arbeitsplatz in Vollzeit in einem wachsenden Unternehmen
- Offene Arbeitsatmosphäre mit kurzen Entscheidungswegen
- Ein Team, mit dem die Zusammenarbeit Spaß macht
- Fahrradleasing über den Arbeitgeber mit Sonderkonditionen

Sind Sie interessiert?
Senden Sie Ihre Bewerbungsunterlagen unter Angabe Ihres frühestmöglichen Eintrittstermins und Ihrer Gehaltsvorstellung an die

HLB Hessenbahn GmbH, Bahnstraße 13, 61462 Königstein
Telefon: 06174 2901-0, E-Mail: **bewerbung@hlb-online.de**

Verstärkung gesucht!

Eschborner Nachrichten **Schwalbacher Nachrichten**
Bad Sodener Echo

Wir erscheinen zuverlässig wöchentlich donnerstags/freitags in allen Haushalten in den Städten Eschborn, Schwalbach und Bad Soden mit allen Stadtteilen.

Wir suchen Unterstützung (m/w/d)
für unsere Lokalredaktion

Ihre Aufgaben
- Lokales Geschehen in allen Facetten aufgreifen
- Artikel schreiben und fotografieren
- Termine besetzen, Themen recherchieren, Geschichten generieren
- Kontakt mit Kommunen, Vereinen, Institutionen und Lesern pflegen
- Schwerpunktthemen lokal und regional aufarbeiten
- Redigieren und layouten
- Themen und Projekte im Redaktionsteam planen

Das erwarten wir von Ihnen
- Gute Regionalkenntnisse, Kompetenz in kommunalen Themen, effektive Recherche sowie gutes Gespür für Geschichten
- Stil- und Sprachsicherheit
- Teamfähige, flexible, zuverlässige und kreative Arbeitsweise sowie hohes Engagement und Eigeninitiative
- Kommunikations- und Kritikfähigkeit sowie Selbstständigkeit

Sind Sie an dieser Position interessiert?
Dann freuen wir uns über Ihre aussagekräftige Bewerbung (schriftlich mit allen üblichen Unterlagen), bitte unter der Angabe des möglichen Eintrittstermins.

Hochtaunus Verlag GmbH
– Geschäftsleitung –
Vorstadt 20, 61440 Oberursel, Telefon 06171 / 62 88 0
www.hochtaunusverlag.de

Mit uns in die Zukunft, an den neuen Standort!

Wir suchen für sofort oder später
Handwerker
für den ***Verkauf***
und zur Beratung unserer Kunden.

Ihre bisherigen Tätigkeiten: Schreiner, Metallbauer, Installateur Landmaschinen-Mechaniker, Gartenbauer.

Wir sind das führende Fachgeschäft für Gartentechnik und Gartenmöbel.
Unsere Kunden sind Handwerker, Heimwerker und Gartenbesitzer.
Das überdurchschnittliche Gehalt stimmt bei uns genauso wie das Arbeitsklima, die Arbeitsbedingungen und die sozialen Leistungen.
Sie erhalten von uns die fachlichen Fähigkeiten vermittelt, eine künftige Weiterbildung ist selbstverständlich.
Kommen Sie zu uns in eine krisensichere und attraktive Branche.

Wir freuen uns über Ihre Bewerbung unter
Telefon: 06171-50680 oder
E-Mail: info@alberti-oberursel.de

Alberti
Eisenwaren · Werkzeuge
Gartentechnik · Gartenmöbel

STELLENMARKT

Behlke Power Electronics, ein mittelständisches Familienunternehmen und der weltweit führende Hersteller für innovative Hochspannungstechnik in der Medizin-, Laser-, Radar- und Analysetechnik, sucht für den Standort Kronberg (Nähe Frankfurt) zum schnellstmöglichen Eintritt mehrere

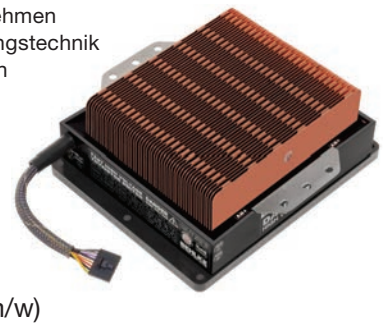

Elektroniker (m/w) oder
Elektromechaniker (m/w) oder
Elektrogerätemontierer (m/w)

für die Prototypen- und Kleinserienfertigung und die Qualitätsprüfung von elektronischen Baugruppen.

Unsere Anforderungen:

- Fachübergreifendes technisches Verständnis
- Hohes Präzisions- und Qualitätsbewusstsein
- Sehr gutes Deutsch in Wort und Schrift
- Eigenständiges zielorientiertes Arbeiten

Wir bieten:

- Einen besonders sicheren Arbeitsplatz in einem international renommierten Technologieunternehmen mit Zukunftsperspektive
- Eine abwechslungsreiche Tätigkeit in einem attraktivem Arbeitsumfeld
- Eine Top-Bezahlung + überdurchschnittliche Sozialleistungen

Und Last But Not Least bieten wir Ihnen die spezifischen Vorteile eines etablierten mittelständischen Familienbetriebes, wo die persönliche und soziale Verantwortung für den einzelnen Mitarbeiter nicht nur eine inhaltslose Floskel aus dem Image-Prospekt ist. Wir bieten Ihnen mehr als nur vorbildliche Arbeitsbedingungen. Wir bieten Ihnen ein familiäres Betriebsklima und berufliche Perspektiven, die Sie bei den „Großen" ganz sicher vergeblich suchen werden. Kommen Sie zu uns, wir freuen uns auf Sie!

Bitte senden Sie noch heute Ihre Bewerbung an info@behlke.com

http://www.behlke.com

Behlke Power Electronics GmbH
Am Auernberg 4, 61476 Kronberg i.Ts (Süd)
www.behlke.com E-Mail: info@behlke.com
30 JAHRE
BEHLKE
HIGH-TECH IN HIGH VOLTAGE

Claus Blumenauer
Immobilienconsulting

Immobilienmakler (w/m/d)

Sie suchen eine eigenverantwortliche Perspektive mit guten Verdienstmöglichkeiten in einer familiären Umgebung im Taunus? Wir suchen kundenorientierte und eigenmotivierte Mitarbeiter (w/m/d) mit guter Ortskenntnis und Verhandlungserfahrung für die Vermittlung von hochwertigen Wohnimmobilien im Taunus oder Anlageimmobilien in der gesamten Metropolregion. Neben regionaler Expertise und globalen Partnerschaften, bietet unsere Zentrale in Königstein/Ts. auch Quereinsteigern optimale fachliche sowie organisatorische Unterstützung und ein sympathisches Team.

Telefon 06174 - 96 100
Frankfurter Str. 5, 61462 Königstein
www.claus-blumenauer.de/karriere

Wir suchen einen

Physiotherapeut (m/w/d)

(auch Masseur/medizinischer Bademeister mit Lymphdrainagequalifikation)

Minijob/Teilzeit/Vollzeit, Berufseinsteiger/Wiedereinsteiger, auch ältere Kollegen willkommen, sichere unbefristete Stelle mit attraktiver Bezahlung

Ich freue mich auf Ihre Bewerbung.

Physiotherapie Kronberg | Christiane Gehbauer
Hainstraße 2 |61476 Kronberg
Physiotherapie.in.kronberg@gmail.com
www.physiotherapie-in-kronberg.de
für ein kurzes Vorabgespräch: Tel. 06173 – 6010056

Suchen Sie auch eine/n Mitarbeiter/in?

Rufen Sie unsere Anzeigen-Hotline an:
Tel. (0 61 71) 6 28 80

Die Firma Difas GmbH befördert seit über 20 Jahren Kinder, Erwachsene und Schüler im Rhein-Main Gebiet.

Wir suchen zur Verstärkung unseres Teams **rüstige Rentner/Innen oder Hausfrauen/-männer als**

Fahrer (m/w/d) für die Personenbeförderung
mit Kleinbussen auf Minijob-Basis (bis 450€)

Bei Interesse melden Sie sich bei uns:
Mo-Fr von 08.00-13.00 Uhr

difas
die fahrservice gmbh

069 - 56 00 44 55
Weidenbornstraße 40, 65389 Frankfurt

Wir suchen

Fahrer/Innen

für die Schülerbeförderung nach Oberursel / Bad Homburg auf Minijob-Basis (bis 450,– €). Gerne Rentner/in u. Hausfrau/-mann.
Einsatzgebiet/Wohnort
Hochtaunuskreis

FTM GmbH
Heidelberger Str. 25,
60327 Frankfurt
Hr. Aris,
Tel.: 069 67834603
Mobil: 0157 80671395
schuelerverkehr@taxipoint.de
www.taxipoint.de
TAXIpoint

Für unsere Tankstelle suchen wir in Vollzeit zum nächstmöglichen Zeitpunkt eine/n

ARAL Alles super.

Mitarbeiter/in
Verkauf, Bistro und dem REWE To Go

ARAL Alles super.

Sie sind zeitlich flexibel (Schichtarbeit), freundlich, motiviert und verfügen über gute Deutschkenntnisse?
Dann senden Sie uns bitte Ihre vollständigen Bewerbungsunterlagen an Frau Anna-Maria Solka:

Aral Tankstelle Anna-Maria Solka
Urselerstraße 38 · 61348 Bad Homburg
Tel.: 06172 – 301300 oder gerne auch per E-Mail im PDF-Format an:
anna-maria.solka@tankstelle.de

Medizinische Fachangestellte
in Teilzeit (20–25 Std.) gesucht!
Ihr Profil: sehr gute Deutsch- u. EDV-Kenntnisse,
sehr zuverlässig, tatkräftig.
Moderne Hausarztpraxis, Tarif, junges, freundl. Team.
Tel. 06175 1089 / E-Mail: praxis@schuetz-stowasser.de

Moderne HNO Praxis sucht
Medizinische Fachkraft
m/w/x
für ca. 15-25 Std.
Wir freuen uns auf Ihre Anfragen.
HNO Praxis Dr. Müller
Nassauerstr. 10 · 61440 Oberursel
Tel. 06171-584300
kontakt@hno-oberursel.de

Medizinische Fachangestellte
in Teilzeit (20–25 Std.) gesucht!
Ihr Profil: sehr gute Deutsch- u. EDV-Kenntnisse,
sehr zuverlässig, tatkräftig.
Moderne Hausarztpraxis, Tarif, junges, freundl. Team.
Tel. 06175 1089 / E-Mail: praxis@schuetz-stowasser.de

---

müller+co
Fenster und Türen

WIR **BLICKEN DURCH** SEIT 1905

Müller+Co GmbH
Merzhausener Straße 4 - 6
61389 Schmitten-Brombach
Telefon 06084 42-0

Niederlassung
Auf dem kleinen Feld 34
65232 Taunusstein-Neuhof
Telefon 06128 9148-0

Fenster- und Türenausstellungen
Mo. - Fr. 7 - 18 Uhr und Sa. 9 - 14 Uhr

www.**fenster-mueller**.de

Vorsicht, versteckte Schadstoffe!

Beim Immobilienkauf aus zweiter Hand Gesundheitsgefahren vermeiden

(djd). Wer sich heute auf die Suche nach einem Eigenheim macht, denkt nicht nur an Neubau, sondern auch an den Erwerb eines bestehenden Hauses. Gerade in städtischen Regionen, in denen Bauland rar und teuer ist, kann man damit günstiger davonkommen. Ältere Gebäude besitzen obendrein oft einen ganz eigenen Charme. Unter der schönen Patina gebrauchter Immobilien können sich jedoch auch Probleme zum Beispiel durch Schadstoffbelastungen verbergen. Man sollte diese Gefahr nicht auf die leichte Schulter nehmen, denn in älteren Gebäuden können Substanzen eingebaut sein, deren Einsatz aus guten Gründen seit längerer Zeit verboten ist.

Besonders in Häusern, die nach 1945 gebaut wurden, finden sich häufiger Materialien, deren gesundheitliche Risiken damals noch nicht bekannt waren. Typisch sind zum Beispiel Parkettkleber, die mit krebserregenden Polyzyklischen Kohlenwasserstoffen (PAK) belastet sind, Asbest in Bodenbelägen, Fassaden- oder Dachverkleidungen, Holzwerkstoffe mit hohem Formaldehydgehalt oder Biozide in Holzschutzanstrichen. Auch in älteren Häusern können sich Schadstoffe finden, die bei einer späteren Sanierung eingebaut wurden. Manche dieser Mittel belasten die Luft in Wohnräumen noch nach Jahrzehnten und können bei den Bewohnern unterschiedlichste gesundheitliche Beeinträchtigungen auslösen. Sie reichen von unspezifischen Kopfschmerzen über gereizte Schleimhäute oder Allergien bis zu lebensbedrohlichen Krebsgefahren.

Beim Kauf einer älteren Immobilie empfiehlt es sich, das Gebäude vor Vertragsschluss von einem unabhängigen Sachverständigen auf Schadstoffe abklopfen zu lassen. Foto: djd/Bauherren-Schutzbund

Die Kosten für eine Schadstoffsanierung können das Budget für den Erwerb und die Modernisierung einer Bestandsimmobilie deutlich in die Höhe betreiben oder den Kauf sogar uninteressant machen. Man sollte sich daher noch vor dem Abschluss eines Kaufvertrags schlaumachen. Wer auf Nummer sicher gehen will, lässt ein Gebäude vor dem Kauf von einem Sachverständigen, etwa einem unabhängigen BSB-Bauherrenberater, unter die Lupe nehmen. Als Bauingenieur oder Architekt kennt der Berater zeit- und regionaltypische Probleme und kann den Hausbesitzer in spe gezielt darauf hinweisen, wann eine gründliche Untersuchung angeraten ist.

CRO - BAU
Elektroarbeiten · Trockenbau
Sanitärarbeiten · Malen · Tapezieren
Fliesen-, Parkett- u. Laminatverlegung
Fassadendämmung · Gartenarbeiten
Abbrucharbeiten · Entrümpelungen
Zvonimir Kovacevic · 01578-3163313
www.cro-bau.de · info@cro-bau.de

Anzeigen Hotline
Tel. 06171/62880

Ofenstudio Bad Vilbel GmbH
KAMINE & KAMINKASSETTEN
SPEICHERÖFEN & SCHORNSTEINE
Große Verkaufs- & Ausstellungsfläche
Zeppelinstraße 14 · 61118 Bad Vilbel
Tel. 0 61 01 / 80 33 144
www.ofenstudio-gmbh.de

ZÖLLER & JOHN GMBH
Maler- und Anstreicherbetrieb
Meisterbetrieb • Ausbildungsbetrieb
Mitglied der Maler- und Lackierer-Innung
ZÖLLER + JOHN GmbH 35 Jahre 1983 - 2018

Unser Leistungsprogramm – jetzt zum Winterpreis:

Spezial Fassadenanstrich • Eigener Gerüstbau
Kunststoffputz • Malerarbeiten • Wärmedämmung
Tapezierarbeiten • Trockenbau • Brandschutz

Am Salzpfad 19 · 61381 Friedrichsdorf
Tel. 06007-7144 · Handy 0171-7828192 · Fax 06007-930644
E-Mail: maler@zoeller-u-john.de · www.zoeller-u-john.de

Sandstrahlen
in Hofheim a. Ts.
www.sandstrahlarbeit.de
Tel. 06122 5873680

Bäume fällen, schneiden und roden. Gartenpflege und Gestaltung. Tel. 06171/6941543
Firma FR Oberurseler Forstdienstleistungen
www.oberurseler-forstdienstleistungen.de

Dingeldein GmbH
Schornstein-, Dach- und Ofen-Technik
Alles rund um den Schornstein
Dacharbeiten aller Art
Kaminöfen und Kamine
Ofenstudio Bad Vilbel
Meisterbetrieb
Tel. 06101 - 12 83 99
Zeppelinstr. 14 · Bad Vilbel · Gewerbegeb. Am Stock
www.dingeldein-schornstein.de

Über 55 Jahre Komplettservice rund um den ÖLTANK

Zugelassener Fachbetrieb nach Wasserrecht
◆ Tank-Reinigung ◆ Tank-Sanierung ◆ Tank-Demontage
◆ Tank-Stilllegung ◆ Tankraum-Sanierung ◆ Tank-Neumontage

TANK-MÄNGELBEHEBUNG

Auch bei gefülltem/teilgefülltem Tank.
Der Heiz- und Warmwasserbetrieb läuft weiter.

Tankrevision-Stadtler GmbH • 65933 Frankfurt/M • Lärchenstr. 56
☎ 069/39 26 84 • ☎ 069/39 91 99 • Fax 069/39 91 99 od. 38 01 04 97
tankrevision-stadtler@t-online.de • www. tankrevision-stadtler.de
Oberursel: ☎ 06171 /7 43 35 • Wiesbaden: ☎ 06122 /50 45 88
Mainz: ☎ 06131 /67 28 30 • Heusenstamm: ☎ 06104 /20 19

Tango Argentino ausprobieren

Bad Homburg (hw). Musik, Temperament und pure Leidenschaft: All das ist der besonders gefühlvolle Tango Argentino. In der Volkshochschule (VHS) können Interessierte den Tanz am Samstag, 25. Januar, und Sonntag, 26. Januar, jeweils von 14 bis 17 Uhr ausprobieren. Der argentinische Tango kennt keine festen Schrittfolgen. Hauptsächlich geht es um die Themen „Kontakt und Miteinander“ sowie „Führen und Folgen“ – kein anderer Paartanz bietet so viele Möglichkeiten der Variation. Zur Teilnahme sind keine Vorkenntnisse erforderlich. Die VHS bittet darum, sich paarweise anzumelden und keine Schuhe mit Gummisohlen zu tragen. Der Workshop findet in der VHS, Elisabethenstraße 4-8, statt, die Teilnahmegebühr beträgt 53 Euro. Infos gibt es unter Telefon 06172-23006, E-Mail: info@vhs-badhomburg.de, sowie im Internet unter www.vhs-badhomburg.de.

Spielenachmittag

Bad Homburg (hw). Am Montag, 20. Januar, um 14.30 Uhr sind alle, die gerne spielen, im evangelischen Gemeindezentrum, Holzweg 36, willkommen. Ganz gleich, ob Brett-, Karten- oder Würfelspiel – es wird gespielt, was gewünscht wird. Lieblingsspiele können mitgebracht werden. Das Angebot findet jeden dritten Montag im Monat statt und wird vom Stadtteil- und Familienzentrum Ober-Erlenbach ausgerichtet.

Kirchenführung

Bad Homburg (hw). Die Kirchengemeinde St. Marien bietet für Sonntag, 19. Januar, eine Führung durch die renovierte katholische Stadtkirche an. Beginn: 12.45 Uhr. Treffpunkt ist am Eingangsportal von St. Marien, Dorotheenstraße 17. Der Eintritt ist frei. Die Teilnehmer erfahren alles Wissenswerte über Geschichte, Altäre und Kunstwerke.

Treff der AG 60 plus

Bad Homburg (hw). Für Mittwoch, 22. Januar, um 18 Uhr lädt die Arbeitsgemeinschaft 60 plus der SPD zu ihrem Treffen, diesmal in das Restaurant des Seedammbads, ein. Als Gast wird Günther Keune vom Verein zur Betreuung Volljähriger (VBV) über Patientenverfügungen, Vorsorgevollmachten sowie über die Arbeit des Vereins sprechen. Auch bundes- und kommunalpolitische Themen sollen diskutiert werden. Gäste sind willkommen.

Die Band „Wildes Holz“ mit Tobias Reisig (Flöte), Djamel Laroussi an der Gitarre und Markus Conrads am Kontrabass bei ihrem virtuosen Auftritt in der Englischen Kirche. Foto: ad

Überzeugend in allen Tonlagen

Bad Homburg (ad). Die exzellente dreiköpfige Instrumentalband „Wildes Holz“, deren Mitglieder die einmalige Kombination von Blockflöte, Gitarre und Kontrabass spielen, klingt zunächst verwunderlich, erweist sich aber live als Sensation. Das Trio vermischt verschiedenste musikalische Themen aus Eigenkompositionen mit Klassikern aus Popular- und klassischer Musik.

Wer denkt, zu Blockflöte tanzen geht nicht, und seine ersten musikalischen Gehversuche mit dem Spielen des Holzblasinstruments und schrägen Tönen assoziert, wird an diesem wunderbaren Abend zum begeisterten Anhänger der oftmals unterschätzten Flöte. Die Tradition sieht für die Blockflöte zu Weihnachten eine verhängnisvolle Rolle vor: Eigentlich will sie niemand hören, aber sie gehört halt irgendwie dazu.“ Jedoch können auch einer Blockflöte den Ohren wohltuende Klänge entlockt werden. Das zeigte „Wildes Holz“ und entführte das Publikum in ein ungeahntes Klanguniversum.

Tobias Reisige brillierte auf den Holzblasinstrumenten mit kraftvollem Spiel, Energie und Freude. Seine Bandkollegen Markus Conrads, der gleichzeitig rhythmisch auf dem Kontrabass schlug und zupfte, sowie der algerische Ausnahme-Gitarrist Djamel Laroussi, der aufregende Anleihen der maghrebinischen Musik und afrikanischen Polyrhythmik einbrachte, standen ihm in keinster Weise nach und traten durch spontane Komik und meisterhafte Improvisation in wunderbare Kommunikation mit dem Publikum.

Es entstand eine irrwitzige Musik, die Virtuosität und Trash, Romantik und Disko miteinander verband.

Angeblicher Enkel erbeutet Bargeld

Bad Homburg (hw). Aktuell kommt es im Kreisgebiet vermehrt zu Anrufen von Trickbetrügern. Glücklicherweise legten die meisten Angerufenen gleich wieder auf, wenn ihnen jemand weismachen wollte, ihr Geld sei in Gefahr und müsse sichergestellt werden oder ein angeblicher Verwandter brauche kurzfristig einen größeren Geldbetrag. Leider agieren die Täter jedoch so professionell, dass es ihnen mit geschickter Gesprächsführung immer wieder gelingt, Bürger um ihr Erspartes zu bringen. So auch in einem Fall, der sich am Montag in Kirdorf zutrug. Bei einem älteren Ehepaar klingelte am Nachmittag das Telefon. Die Person am anderen Ende der Leitung gab sich als Enkel der Senioren aus. Der Betrüger hatte Glück. Seine Stimme klang zufällig wie die des echten Enkels, sodass man keinen Verdacht schöpfte. Mit der Behauptung, er befinde sich in einer Notsituation und brauche dringend Geld, hatte er Erfolg. Mehrere zehntausend Euro Bargeld übergab das Ehepaar an seiner Haustür in der Schneidhainer Straße an eine „Freundin“ des „Enkels“. Erst später flog der Schwindel bei einem Telefonat mit dem richtigen Enkel auf. Beschrieben wird die Abholerin als etwa 30 bis 40 Jahre alt, etwa 1, 70 Meter groß mit langen dunklen Haaren, die zu einem Zopf gebunden waren. Sie sprach akzentfreies Deutsch und trug einen karierten Rock. Zeugen können sich unter Telefon 06172-1200 melden.

Nach Unfallflucht: Frau zeigt sich selbst an

Bad Homburg (hw). Die Polizei sucht nach einer Verkehrsunfallflucht am Samstag die Fahrerin oder den Fahrer eines beschädigten Fahrzeugs. Am Montagmorgen erschien eine Frau bei der Polizei, um Anzeige gegen sich selbst zu erstatten. Nach eigenen Angaben sei sie am Samstagmorgen zwischen 9.30 und 10 Uhr im Parkhaus „Louisen Arkaden“ in der Kisseleffstraße beim Ausparken gegen ein anderes Fahrzeug gefahren. Statt sich um die Regulierung des Schadens zu kümmern, war sie davongefahren. Erst später plagte sie wohl ein schlechtes Gewissen, sodass sie sich für eine Selbstanzeige entschied. Unbekannt ist bislang noch das beschädigte Fahrzeug. Zu diesem konnte die Frau keine Angaben machen. Die Polizeistation Bad Homburg bittet mögliche Geschädigte, sich unter Telefon 06172-1200 zu melden.

Die Weite der Anden

Hochtaunus (how). Die Sektion Hochtaunus Oberursel des Deutschen Alpenvereins lädt für Sonntag, 19. Januar, zur Multivisions-Show „Peru – Weite der Anden“ von Martin Engelmann in die Taunushalle, Landwehr 6, ein. Beginn ist um 17 Uhr, Einlass ist ab 16.30 Uhr. Karten gibt es im Vorverkauf im „Reisefieber“ in Bad Homburg, Louisenstraße 123, oder bei „InterSport Taunus“ in Oberursel, Kumeliusstraße 2-4, oder an der Abendkasse.

Geschäftsleben

Am Samstag und Sonntag, 18. und 19. Januar, ist Schnuppertag im Bad Homburger **Fitness-Club David Lloyd** im Niederstedter Weg 12. Familien mit kleinen und großen Kindern sind eingeladen. Wovon viele Eltern träumen, macht das englische Fitnessunternehmen David Lloyd mit seinem einzigartigen Konzept möglich. Bereits im Babyalter werden Kinder liebevoll betreut, damit Mama und Papa sorglos im Spa-Bereich entspannen oder im Fitnessstudio Sport treiben können. Profis kümmern sich um das Wohl der Kinder in der eigenen Kids-Zone. Für Erwachsene, Jugendliche und Kinder gibt es geführte Kurse, Trainingsangebote in unterschiedlichen Disziplinen, während die ganz Kleinen behütet spielen. Wie dieses Angebot funktioniert, kann am Wochenende getestet werden. Unter dem Motto „Family Fun Open Weekend“ wird es am Samstag und Sonntag jeweils von 9 bis 12 Uhr ein zusätzliches kostenloses Programm für Kinder geben. Anmeldung unter Telefon 06172-309999.

IMMOBILIENMARKT

Haus-t-raum
Ihre Immobilie. Unsere Verpflichtung.
Bad Homburg
Schicke 2-Zi.-DG-Whg. im 2-FH, 76 m² Wfl. für nur **€ 750,– zzgl. NK/Kt.**
E-Kennw. E-Bedarf 255 kWh/m².a, Öl, Bj. 1961
Anruf –23.00 ☎ 06174 - 911 75 40

Haus-t-raum
Ihre Immobilie. Unsere Verpflichtung.
Panoramablick, Ruhe, Sonne
Großzügige Villa für die große Familie zwischen Kelkheim und Königstein, 317 m² feinste Wfl., 820 m² Grdst., ELW. Ideal für die große Familie oder Wohnen/Arbeiten. **KP nur € 1.125.000,– inkl. Doppelgarage.**
E-Kennw. E-Bedarf 136,50 kWh/m².a, Öl, Bj. 1968
Anruf –23.00 ☎ 06174 - 911 75 40

Haus-t-raum
Ihre Immobilie. Unsere Verpflichtung.
+++ Neubau-Architektenhaus +++

Bestlage Kelkheim, 214 m² feinste Wfl., 455 m² Sonnengrundstück, moderner Bauhausstil, für nur **€ 1.250.000,– inkl. Garage.**
E-Kennw. E-Bedarf 27,20 kWh/m².a, Erdwärme, Bj. 2020
Anruf –23.00 ☎ 06174 - 911 75 40

Haus-t-raum
Ihre Immobilie. Unsere Verpflichtung.
Sie möchten Ihre Immobilie verkaufen/vermieten?
Gerne erstellen wir Ihnen kostenlos und unverbindlich eine Schätzung.
Kostenlose Bewertung Ihrer Immobilie
Verkauf • Vermietung
Anruf –23.00 ☎ 06174 - 911 75 40

IMMOBILIEN-INFO
Haus-t-raum
Ihre Immobilie. Unsere Verpflichtung.
Aktion Verkaufswertschätzung
Guten Tag liebe Leserinnen und Leser,
überlegen Sie, in den nächsten 12 Monaten Ihr Haus, Ihre Wohnung oder Ihr Grundstück zu veräußern? Gerne erstellen wir Ihnen kostenlos und unverbindlich eine Verkaufswertschätzung. Hierbei wird nicht nur der reine Sachwert berücksichtigt, sondern auch die Verkaufschancen aufgrund der aktuellen Marktlage, der Zustand des Hauses und die entsprechende Nachfrage für Ihre Immobilie. Interessierte Kunden können unter Telefon 06174 9117540 einen Termin vereinbaren. Wir freuen uns auf Ihren Anruf.
Ihr
Dieter Gehrig
Dieter Gehrig
Angaben ohne Gewähr.
Haus-t-raum Immobilien GmbH · Altkönigstr. 7 · 61462 Königstein
E-Mail: info@haus-t-raum.de · www.haus-t-raum.de
!

Anspruchsvolle Wohngenießer
Nur wenige Schritte zum Kurhaus und zur Wilhelmstraße bauen wir für Sie. Das ist Wiesbaden hautnah. Natürlich mit dem offenen Kamin im 38 m² großen Wohnzimmer. Den Balkon hat der Architekt zur Sonne ausgerichtet. Zusätzlich zum taghellen Bad steht noch ein Duschbad für
E-Kennw. E-Bedarf 54.9 kWh/m2a, Kl. B, KWK fossil, Erdgas H. Bj. 2018
Sie bereit. Ausgestattet nach Ihren Vorstellungen. Ganz bequem lassen sich die drei Schlafräume einrichten. € 999.500 kostet dieser Wohntraum schlüsselfertig. Lassen Sie sich diese Lage nicht entgehen. Rufen Sie gleich an oder kommen vorbei. Am
Sonntag, 19. Januar 2020 zwischen 11.00 und 13.00 Uhr
sind wir für Sie vor Ort und erwarten Sie in Wiesbaden in der Steubenstraße 20. (Keine Beratung - kein Verkauf).
Dietmar Bücher
Schlüsselfertiges Bauen
65510 Idstein
www.dietmar-buecher.de
☎ 06126/588-120

Fangen Sie an
Irgendwann sollten Sie den Sprung aus der Mietwohnung, hinein in die eigenen vier Wände, wagen. Die nagelneue 4-Zimmer-Wohnung in der Siemensstraße in Bad Vilbel kommt da gerade recht. Der Zuschnitt der Immobilie ist genial. Im herrlich großen Wohnzimmer entspannen Sie sich vor dem offenen Kamin. Auf dem geräumigen Süd-West-Balkon genießen Sie den Blick ins Grüne.
E-Kennw. E-Bedarf 59 kWh/m2a, Kl. B, KWK fossil, Erdgas H. Bj. 2019
Drei wirklich gut einzurichtende Schlafzimmer, ein Tageslichtbad der Extraklasse und das moderne Duschbad runden den Wohntraum ab. Schlüsselfertige € 579.200 bringen Sie ans Ziel Ihrer Träume. Gerne unterstützen wir Sie bei der Finanzierung und warten gespannt auf Ihre Ausstattungswünsche, die wir gerne für Sie umsetzen. Wir freuen uns auf Ihren Anruf.
Dietmar Bücher
Schlüsselfertiges Bauen
65510 Idstein
www.dietmar-buecher.de
☎ 06126/588-120

Hier könnte Ihre Anzeige stehen.
Anzeigen-Hotline
(06171) 6288-0

Claus Blumenauer
Immobilienconsulting
VERMITTLUNG IHRER IMMOBILIE ZUM OPTIMALEN PREIS!
06174 96 100
www.claus-blumenauer.de

SIE PLANEN DEN VERKAUF IHRER IMMOBILIE ? – ICH BIN IHR PARTNER !

Carsten Nöthe (Immobilienmakler)
Herren-von-Eppstein-Str. 18 – 61350 Bad Homburg
Sehr gerne stelle ich auch Ihnen meine Erfahrung aus 21 Berufsjahren zur Verfügung – natürlich kostenfrei.
IHR Vorteil: Alle Aktivitäten kommen aus einer Hand !
MEIN Versprechen: Kein Besichtigungstourismus !
www.noethe-immobilien.de I Tel. 06172 - 89 87 250 I carsten@noethe-immobilien.de

AUKTIONSHAUS Oberursel
Fuchstanzstraße 33
Auktionatorin Sarah Schreiber
Tel. 06171-27 90 467
www.auktionshaus-oberursel.de

Bio. Teppich-Hand-Wäsche
Seit 1991 in Friedrichsdorf
Hugenottenstr. 40
FARZIAN Tel. 0 61 72 - 76 36 20

Treffen an der Skateanlage

Bad Homburg (hw). Der Fachdienst „Kinder- und Jugendförderung“ der Stadt veranstaltet ein Treffen zur Ideenfindung und Sammlung von Vorschlägen für die Neugestaltung der Skateanlage. Das Treffen findet am Samstag, 18. Januar, um 15 Uhr direkt auf der Skateanlage, Saalburgstraße, neben der Polizeistation, statt. Die Anlage soll modernisiert werden. Sowohl Anfänger als auch Fortgeschrittene sollen künftig auf der Anlage Fahrspaß erleben. Und damit die Skateranlage den Ansprüchen der momentanen und der zukünftigen Nutzer entspricht, sollen diese auch mitreden. Von der Planung über den Bau bis zur Einweihung sollen die Jugendlichen an dem Prozess beteiligt werden. Zum Treffen können die Jugendlichen nicht nur ihre Bords, Scooter oder Bikes mitbringen und eine Kostprobe ihres Könnens zeigen, sondern auch sagen, was sie an der Skateanlage gut finden und was nicht. Fragen zum Treffen bitte an Mira Lauer, Kinder- und Jugendförderung der Stadt, per E-Mail an mira.lauer@bad-homburg.de.

Tour zum Herzberg

Bad Homburg (hw). Der ADFC wandert am Sonntag, 19. Januar, auf den Herzberg. Treffpunkt für die 17 Kilometer lange lange Wanderung ist um 10 Uhr am Parkplatz Hirschgarten. Von dort wandert die Gruppe auf einer Runde am Forellengut vorbei und über ein Stück Limeswanderweg zum Herzberg, wo eine Einkehr geplant ist. Auf dem Rückweg streifen die Wanderer die Saalburg und kommen an der Jupitersäule vorbei. Weitere Informationen gibt es beim Tourenleiter Rainer Kroker, Telefon 0171-3878437. Gäste sind willkommen.

Kochen und genießen

Bad Homburg (hw). Nach dem großen Erfolg bei der Premiere im Jahr 2019 bietet die evangelisch-freikirchliche Gemeinde zum zweiten Mal ein Koch-Event an, und zwar am Samstag, 18. Januar, in der Sodener Straße 11. Wer mitkochen möchte – Kosten 20 Euro –, startet um 16 Uhr. Wer nur zum Genießen kommt, sollte um 20 Uhr da sein. Kosten: 15 Euro. Unter fachkundiger Anleitung von Guido Wolf wird ein Drei-Gänge-Menü zubereitet. Anmeldung bis Freitag, 17. Januar, per E-Mail an kochkurs@efg-badhomburg.de oder unter Telefon 06173-9967439.

Spende fürs Kinderhaus

Die **Miller Gruppe** aus Bad Homburg feiert dieses Jahr ihr 40-jähriges Firmenbestehen. Zum Höhepunkt der Feierlichkeiten fand eine große Jubiläumsfeier auf dem Hofgut Nonnenau statt. Im Rahmen der Feier wurden Spenden für die Frankfurter Kinderhaus gGmbH gesammelt. Mitarbeiter und Partner der Miller Gruppe haben diese Aktion unterstützt, und die Miller Gruppe hat die Spendensumme bedeutend aufgestockt. Mit großer Freude überreichte die geschäftsführende Gesellschafterin Marion Schäfer (l.) eine Spende in Höhe von 3880 Euro an die Gründerin und Leiterin der Frankfurter Kinderhaus gGmbH, Hilde Merz. Foto: Miller Gruppe

Kronberger Lichtspiele
mein Kino...
16. 1. – 22. 1. 2020

Royal Opera Ballet
Dornröschen
Do. 20.15 Uhr

Als Hitler das rosa Kaninchen stahl
Fr. + Sa. + Mo + Di. 20.15 Uhr
Sa. 17.30 Uhr; So. 17.00 + 19.30 Uhr

Die Eiskönigin
Fr. 17.30 Uhr; Sa. 15.00 Uhr
So. 14.30 Uhr

Kabarett im Kino
Ab dafür! Der satirische Jahresrückblick von und mit Bernd Gieseking
Mi. 20.00 Uhr

Voranzeige:
2. 2. – 11.00 Uhr
Drei Söhne – Jetzt kommt es auf die zweite Generation an
Matinée mit Birgit-Karin Weber (Regie) und Stefanie Greb (Produzentin aus Oberursel)

www.kronberger-lichtspiele.de
klimatisiert Dolby 7.1 06173/ 7 93 85

– seit 1994 –
Heilpraktikerschule
Dr. Klaus Jung®
Inhaber: Dr. rer. nat. Klaus Jung

HEILPRAKTIKER/-IN (HP)

Allg. Infoveranstaltungen
(Berufsweg, AUSBILDUNGEN, Ausblick) jeweils **17.00 Uhr,**
So. **26. Jan., 8. 3., 26. 4., 7. 6. 2020**

Ausbildung
HP-Ausbildung KOMPAKT
in **12 Monaten** zum Ziel
Info-V. + Probe-U.: 21. 2., 16 Uhr
1x Woche, **freitags 17–21 Uhr**

HP-Ausbildung spez. für PHYSIOTHERAPEUTEN
6 Monate, 2x Woche oder
12 Monate, 1x Woche
Info-V.: 1. 3. 2020, 17.30 Uhr
START: ab **30. 3. 2020, 18 Uhr**

Für die Prüfungen 2020:

FRÜHLINGS-CAMP
Prüfungsziel: FRÜHJAHR 2020
16. 2. bis 21. 2. 2020, tägl. 9–17 Uhr
Lernen, Wiederholen, Festigen

Info-V: 21. 3. 2020, 9.30 Uhr
Prüfungsziel: HERBST 2020
(nach der Grundausbildung)
KURS, 6 Monate, 1x Woche
START: **KW 14, ab 31. März 2020**

FORTBILDUNGEN
(FÜR INTERESSIERTE, HP-Anwärter & HP)

Klass. HOMÖOPATHIE
12 Teile, **Info-V.: 19. 1., 15 Uhr**
1x Monat, sonntags, 10–14 Uhr
START: **26. Januar 2020**

AKUPUNKTUR auf Basis der TCM, 12 Teile, **ab 1. Februar 2020**

Kinderheilkunde
11 Teile, **Info-V.: 25. 1., 18.15 Uhr**
1x Monat, samstags, 14–18 Uhr
START: **8. Februar 2020**

Naturgem. FRAUENHEILKUNDE
12 Teile, **Info-V: 14. 2., 15.30 Uhr**
1x Monat, freitags, 9–15 Uhr
START: **20. März 2020**

INTERESSIERT?
Ausführliche Informationen unter
Frankfurter Straße 7 · 61476 Kronberg
Telefon: 06173 - 950 098
E-Mail: kontakt@heilpraktikerschule-jung.de
www.heilpraktikerschule-jung.de

HBCARS
„Mit Stil zum Ziel“
PERSONENBEFÖRDERUNG
STADT-, FERNFAHRTEN
ZU FESTPREISEN
Bad Homburg
– Flughafen € 33,–
Friedrichsdorf
– Flughafen € 36,–
06172 • 49 77 280
NEU 8 Personen Bus
Online buchen: www.HBCars.de

Ein Service für die Leser der Bad Homburger Friedrichsdorfer Woche
Hotline: 0 61 71 - 58 72 99

AUSWAHL VERANSTALTUNGEN OBERURSEL

Kopfkino
Konzert mit „2Flügel“
Christuskirche, Oberursel
14.02.2020 18,60 €

4000 Tage
Stadthalle Oberursel
26.02.2020 16,00 – 25,00 €

Chopiniade
Olga Scheps - Klavier
Stadthalle Oberursel
01.03.2020 25,00 – 35,00 €

Willkommen bei den Hartmanns
Stadthalle Oberursel
24.03.2020 16,00 – 25,00 €

Firlefanz
Kokolores und Gänsehaut
Ev. Kirche Oberstedten
24.05.2020 18,60 €

Alles was Recht ist
Straußwirtschaft „Alt Orschel“
09.07. – 11.07.2020 15,95 €

THEATER IM PARK
„König Ödipus“ nach Sophokles von Bodo Wartke
Park der Klinik Hohemark
10.07. – 15.08.2020 23,10 €

Sommer-Highlights
Kabarett u. Comedy mit Peter „Schüssel“ Schüßler
Straußwirtschaft „Alt Orschel“
14.08. + 15.08.2020 19,80 €

AUSWAHL VERANSTALTUNGEN FRANKFURT +

Ballet Revolución
Alte Oper Frankfurt
07.04. – 12.04.2020 27,90 – 87,90 €

HESSENTAG BAD VILBEL
REVOLVERHELD + ALVARO SOLER + JORIS
05.06.2020 64,00 – 74,00 €
GIESINGER + BOSS HOSS + HEINZMANN
06.06.2020 69,00 – 79,00 €
hr3-Festival-Kombiticket 123,00 – 141,00 €

SEEED und Gäste
12.06.2020 61,90 €

FFH – Just 90s!
Das Neunziger Festival
10.06.2020 20,40 €

FFH –JustWhite!
13.06.2020 20,40 €

AUSWAHL VERANSTALTUNGEN BAD HOMBURG

Schnappschiss aus Hessen
Die Lach- und Ach-Show
Äppelwoi-Theater
20.10.2019 – 05.06.2020 22,50 €

Vali Meyer
Speicher Bad Homburg
25.01.2020 17,00 – 20,00

Zorro
– Rächer der Würstelmänner
Kurtheater Bad Homburg
06.02.2020 25,00 – 39,00 €

CASTLE CONCERTS:
Ventus Bläserquintett Salzburg
Schlosskirche am Landgrafenschloss
19.04.2020 2,00 – 36,00 €

BAD HOMBURGER SCHLOSSKONZERTE –
Meisterpianisten - Bernd Glemser (Klavier)
Schlosskirche Bad Homburg
24.01.2020 18,00 €

Kammerkonzert – Sixty1strings
Schlosskirche Bad Homburg
14.02.2020 18 – 24 €

Havana Nights
Kurtheater Bad Homburg
22.01.2020 45,99 – 69,99 €

The Best of Harlem Gospel
Rev. Gregory M. Kelly
Kurtheater Bad Homburg
16.02.2020 29,90 – 36,90 €

Wohin mit der Leiche?
Alte Schule Burgholzhausen
21. – 29.2.2020 11,80 €
Forum Friedrichsdorf
6. + 7.3.2020 11,80 €

Julia Hülsmann Oktett
Speicher Bad Homburg
22.05.2020 32,00 – 35,00 €

11. BAD HOMBURGER POESIE & LITERATURFESTIVAL
27. MAI - 14. JUNI 2020

Ben Becker
Ich, Judas!
Erlöserkirche
02.04.2020 19,35 – 56,60 €

Volker Bruch
Siddhartha – Hermann Hesse
Kurtheater Bad Homburg
27.05.2020 23,90 – 49,85 €

RMV Rhein-Main-Verkehrsverbund
Wochen- und Monatskarten im Ticketshop Oberursel erhältlich

Frankfurt Ticket RheinMain
Tickets unter:
069 13 40 400
www.frankfurt-ticket.de

Ticketshop Oberursel · Kumeliusstraße 8 · 61440 Oberursel
Öffnungszeiten: Mo. – Fr. 9.00 – 18.30
Sa. 9.00 – 14.00