Königsteiner Woche

Wochenzeitung für Königstein im Taunus
mit den Stadtteilen Falkenstein, Mammolshain
und Schneidhain sowie Glashütten mit den
Ortsteilen Schloßborn und Oberems

Herausgeberin: Annette Bommersheim • Theresenstraße 2 • 61462 Königstein • Tel. 0 61 74 / 93 85-0 • Fax 0 61 74 / 93 85-50 • Gegr. 1970 von R.+A. Pratsch

52. Jahrgang | Donnerstag, 2. September 2021 | Nummer **35**

Genießen Sie das Leben,
TELENOT
wir passen auf Sie auf!
Alarmanlagen
Sicherheit in Urlaubszeit
Alter GmbH Elektro- und Sicherheitstechnik
Kirchstr. 7, 61462 Königstein im Taunus
Telefon 06174 / 29 30 0 www.altergmbh.de

Gewerbetreibende hochzufrieden mit Autoschau und Verkaufsoffenem Sonntag

Von dem sonst von Veranstaltungen dieser Art gewohnten Gedränge keine Spur, aber genau dieses entspannte Einkaufserlebnis fand großen Anklang sowohl bei den Besuchern von Autoschau und Verkaufsoffenem Sonntag als auch den Gewerbetreibenden. **Foto: Neubeck**

Königstein (pu) – In diesen pandemiegeprägten Tagen sind Veranstalter, die nicht schon von vornherein die Flinte ins Korn werfen, wahrlich nicht zu beneiden, weil sie nach wochenlangen Planungen dennoch bis zur letzten Minute damit rechnen müssen, dass ihnen die steigenden Inzidenzen einen Strich durch die Rechnung machen. Durch ein Wechselbad der Gefühle gingen auch Tina Blome und Udo Weihe. Das seit Jahren eingespielte und daher erfahrene Organisationsduo des Vereins „Handel und Gewerbe in Königstein" (HGK), das gemeinsam auf zahlreiche gelungene Veranstaltungen zurückblickt, ließ sich jedoch nicht beirren und hielt an den Plänen für die von Frühjahr in den Sommer verschobene jüngste Auflage der Königsteiner Autoschau und des verkaufsoffenen Sonntags fest. Daran änderten auch die erst kurzfristig erteilte Genehmigung oder die schlechte Wetterprognose nichts. Der am Ende der zwei Tage zu verzeichnende Erfolg war verdienter Lohn für unzählige investierte Vorbereitungsstunden, Entschlossenheit und Herzblut!

Sondierung des Angebots **Foto: Puck**

Endlich wieder was los

„Sowohl die Geschäftsleute als auch die beteiligten Autohäuser mit im Durchschnitt 20 Probefahrten zeigten sich hochzufrieden und auch aus den Reihen der Besucher erreichten uns zahlreiche dankbare Rückmeldungen, dass in Königstein endlich wieder was los war", zogen HGK-Vorstandsvorsitzender Martin Neubeck und der mit Tina Blome für Eventplanung zuständige Udo Weihe am Montagmorgen ein positives Fazit. Im Laufe des Tages sprach sich diese Zufriedenheit der Geschäftsleute rasch im Stadtgebiet herum. Sicher, so der Tenor, es hätte durchaus noch der eine oder andere Besucher mehr sein dürfen, doch es war selbsterklärend, dass angesichts des bereits morgens eingesetzten Regens so mancher die Couch dem Sonntagsspaziergang mit Regenschirm und dicker Jacke vorgezogen hatte. Die Königsteiner und Gäste aus der näheren Umgebung, die das Gewerbeschaugebiet in der Innenstadt ansteuerten, nutzten offenkundig bestens gelaunt und von dem werbenden Angebot animiert die Gelegenheit, unter anderem ihr Wissen zum Thema Mobilität auf den allerneusten Stand zu bringen. **Fortsetzung auf Seite 7**

CENTURY 21 FINE HOMES & ESTATES
Taunus First
Jetzt Ihre Immobilie von den Profis verkaufen lassen!
GLEICH TERMIN VEREINBAREN
06174 - 25 777 99
www.sofort-bewerten.de

Weil schneller einfach besser ist...
JUST DRIVE!
Herbstferien-Intensivkurs*
Termin: 9. Oktober – 16. Oktober 2021
*Komplette Theorie (Klasse B) in nur 7 Werktagen!
In Königstein
KÖNIGSTEIN
OBERURSEL
BAD HOMBURG
Fahrschule Hochtaunus
Inh.: Markus Leinberger
drive up your life
www.fahrschule-hochtaunus.de

PROMEDICA PLUS
Fürsorgliche Betreuung und Pflege im eigenen Zuhause.
Immer an Ihrer Seite: Herzlich. Kompetent. Engagiert.
Tel. 06172 - 59 69 09
PROMEDICA PLUS Hochtaunus
www.promedicaplus.de/hochtaunus

Wir sind für Sie da!
HÖRAKUSTIK LOMBARDI
Frankfurter Straße 1 | Kronberg
Tel. 06173 99 66 580 | www.LombardiAkustik.de

Drössler Parkett
Parkettleger- und Schreinermeisterbetrieb
Öffentlich bestellter und vereidigter Sachverständiger für das Parkettlegerhandwerk mit PARKETT-STUDIO in Kelkheim
Stab- und Fertigparkett · massive Landhausdielen
Parkettsanierung · Vinyl-Laminat u. v. m.
Frankfurter Straße 71 A · 65779 Kelkheim
Tel. 0 61 95 / 67 11 30 · Fax 0 61 95 / 67 11 31
E-Mail: Info@droesslerparkett.de
www.droesslerparkett.de

DAHLER & COMPANY IMMOBILIEN
Ihr Experte für den Verkauf von Premiumimmobilien.
Wir freuen uns von Ihnen zu hören!
–
DAHLER & COMPANY Frankfurt
Goethestraße 34 | 60313 Frankfurt
frankfurt@dahlercompany.de
069.300 65 00 00
www.dahlercompany.de/frankfurt

KÖNIGSTEIN
Heilklimatischer Kurort im Taunus
Königsteiner Event-Sommer 2021
im Kurpark auf der Wiese unterhalb der Villa Borgnis – Kurhaus im Park
- **3. September:** Lagerfeuer-Konzert – Jendro
- **4. & 5. September:** Burgfest…im Tal
- **10. September:** Lagerfeuer-Konzert – Hauert, Kohrs & Hauert
- **11. September:** Poetry Slam
- **12. September:** Musik im Kurpark – Stolen Moments
www.koenigstein.de

SCHNABEL
Renovier-Zentrum
Für Ihre Füße nur das Beste!
Parkett, Vinyl, Textil, Fliese
www.schnabel-kelkheim.de / 06195-6868

Aus dem RATHAUS Königstein
AKTUELLE NACHRICHTEN

Stadt empfiehlt Briefwahl

Die Stadt Königstein empfiehlt den Wählerinnen und Wählern für die Bundestagswahl am Sonntag, 26. September, Briefwahl zu beantragen.

Foto: Stadt Königstein

Katya Hengen, Fachbereichsleiterin Bürgerservice: „Sofern Sie jedes Infektionsrisiko ausschließen wollen, haben Sie die Möglichkeit der Stimmabgabe per Briefwahl. Hierfür benötigen Sie einen Wahlschein, den Sie mit dem Vordruck auf der Rückseite der Wahlbenachrichtigung beantragen können. Die Wahlbenachrichtigung wird per Post zugestellt."

Hengen weiter: „Ihre Briefwahlunterlagen können die Königsteinerinnen und Königsteiner auch online beantragen – diese bequeme Möglichkeit sollte vorrangig genutzt werden. Den Link findet man auf der städtischen Homepage."

Der Internetwahlscheinantrag ermöglicht allen Wahlberechtigten die Beantragung von Wahlschein- und Briefwahlunterlagen über das Internet.

OLIWA – Beantragung eines Wahl-/Abstimmungsscheines (ekom21.de): Alle Wahlberechtigten können am heimischen Computer jederzeit diese Funktion nutzen. Die Übermittlung der Daten erfolgt über eine gesicherte, verschlüsselte SSL-Verbindung. Alle übermittelten Daten werden bis zum Ablauf der gesetzlichen Aufbewahrungsfristen für Wahlunterlagen elektronisch gespeichert. Der Antrag kann auch mündlich, allerdings persönlich, aber nicht telefonisch oder per E-Mail an Buergerbuero@koenigstein.de gestellt werden. Beim Antrag müssen Familienname, Vorname, Geburtsdatum und Anschrift angeben werden.

Mit dem Wahlschein erhalten die Wählerinnen und Wähler:
- einen Stimmzettel für die Bundestagswahl
- einen amtlichen Stimmzettelumschlag in der Farbe des Stimmzettels,
- einen Wahlbriefumschlag
- ein Merkblatt zur Briefwahl, das Erläuterungen in Wort und Bild gibt, wie Stimmen per Briefwahl abgeben werden.

Das Wahlamt hat ein Walk-In-Wahlbüro, ein Fenster für die Briefwahl, direkt am Rathaus eingerichtet. Hier können Briefwahlunterlagen abgeholt werden. Die Ausstellung der Briefwahlunterlagen ist von montags bis freitags von 8 bis 12 Uhr und montagnachmittags von 14 bis 17.45 Uhr möglich.

Falls eine Wahl vor Ort erwünscht ist, sollte ein Termin über das Terminvergabesystem beantragt werden.

Vor dem Wahltag besteht die Möglichkeit das Wählerverzeichnis einzusehen. Es wird vom 6. bis 10. September im Wahlamt, Burgweg 5 (Rathaus) zur Einsichtnahme bereitgehalten. Sollten Personen nicht im Wählerverzeichnis eingetragen sein, aber glauben wahlberechtigt zu sein, besteht die Möglichkeit, die Eintragung ergänzen zu lassen. Auch falsche oder unvollständige Angaben im Wählerverzeichnis können berichtigt werden. Ein Einspruch kann schriftlich oder durch Erklärung zur Niederschrift eingelegt werden.

Für Fragen steht das Wahlamt/Bürgerbüro unter der Telefonnummer 06174-202-404 gerne zur Verfügung.

Ortsbeirat Schneidhain trifft sich zur Sitzung

Am Montag, 6. September, findet um 20 Uhr in der Heinrich-Dorn-Halle, Am Hohlberg, die 3. Sitzung des Ortsbeirates Schneidhain statt. Die Sitzung ist öffentlich.

Tagesordnung

1. Genehmigung der Niederschrift über die 2. Sitzung vom 21. Juni 2021
2. Vorstellung Projekt „Blühendes Königstein"
3. Schriftliche Stellungnahme der HLB zur Baustelle
4. Fragestunde der Bürger
5. Mitteilungen und Beantwortung von Anfragen
6. Beratung des Haushaltsplanes für das Rechnungsjahr 2022 sowie Beschlussfassung über die Haushaltssatzung 2022
7. Antrag der CDU im Ortsbeirat – Antrag auf Verlegung des Basketballkorbs vor der Heinrich-Dorn-Halle
8. Antrag der Bündnis 90/Die Grünen – Prüfantrag: Ladesäulen für E-Autos
9. Antrag der Bündnis 90/Die Grünen – Prüfantrag: Sichere Fahrradabstellplätze und E-Bike-Lademöglichkeiten in Schneidhain
10. Anfragen

Königstein im Taunus, den 26.08.2021
gez. Wolfgang Gottschalk
Ortsvorsteher

Verkehr fließt wieder

Die großen Straßenbaustellen von Hessen-Mobil in Königstein sind beendet. Die Vollsperrungen der B455 Wiesbadener Straße und auf der L 3327 nach Mammolshain wurden nach Information aus dem Rathaus am vergangenen Wochenende beziehungsweise am 24. August aufgehoben. Die Umleitungen sind nicht mehr notwendig. Bürgermeister Leonhard Helm: „Wir sind froh, dass diese Maßnahmen pünktlich zu Ende gegangen sind und die Sommerferien für die Bauzeit ausgereicht haben."

Ortsbeirat Falkenstein tagt im Bürgerhaus

Am Donnerstag, 2. September, findet um 20 Uhr im Bürgerhaus die 3. Sitzung des Ortsbeirates Falkenstein statt. Die Sitzung ist öffentlich.

Tagesordnung

1. Genehmigung der Niederschrift über die 2. Sitzung vom 24. Juni 2021
2. Mitteilungen und Beantwortung von Anfragen
3. Anfragen
4. Beratung des Haushaltsplanes für das Rechnungsjahr 2022 sowie Beschlussfassung über die Haushaltssatzung 2022, Drucksachennummer 162/2021
5. Informationen zum Sachstand Bürgerhaus Falkenstein
6. Sanierung „Altes Rathaus" Ideen/Anregungen zur weiteren Nutzung
7. Fragestunde

Königstein im Taunus, den 26.08.2021
gez. Walter Schäfer
Ortsvorsteher

Am Sonntag startet Stadtradeln – schöne Aktionen und Radelstars

Ab Sonntag wollen Stadtradel-Star Tom Eiserbeck, Stadtmarketing Leiter Jörg Hormann, Stadtradel-Organisator Christian Bandy und Stadtradel-Star Linus Reul (von links) in die Pedalen treten.

Foto: Stadt Königstein

Königstein (kw) – Am Sonntag um 10 Uhr ist es vor der Königsteiner Kur- und Stadtinformation (KuSI), Hauptstraße 13 a, soweit: Startschuss für das diesjährige „Stadtradeln". Organisator Christian Bandy von der KuSI: „Es geht um nichts Geringeres als um unser Klima und die eigene Gesundheit. Beides sind für jeden von uns nicht unerhebliche Faktoren des täglichen Lebens. Wir wollen an die erfolgreiche Saison 2020 anknüpfen."

Im vergangenen Jahr wurden dank der 177 aktiven Radlerinnen und Radler 36.587 Kilometer gesammelt und als Ergebnis daraus ganze 5 Tonnen CO2 nicht erzeugt. Bandy: „Das ist für eine Stadt, die sich tagtäglich am Autoverkehr verschluckt, ein ansehnliches Ergebnis. Auch rückt das Radeln immer weiter in den Fokus und hat schon manche positive Entwicklungen nach sich gezogen."

Im Moment wird in Königstein an einem Radwegekonzept gearbeitet, als erster Schritt kommen für Radfahrer geöffnete Einbahnstraßen. Eine erste Fahrradreparaturstation an der Kur- und Stadtinformation kommt ebenfalls.

Günstige E-Bike-Ausleihe

Zum Start gibt es am Sonntag ab 10 Uhr ab der Kur- und Stadtinformation direkt eine geführte Radtour. Eine Anmeldung ist nicht erforderlich. Wer Lust hat mitzuradeln, aber kein eigenes Fahrrad zur Verfügung hat oder gerne mal ein E-Bike ausprobieren möchte, hat die Gelegenheit sich das günstig vom Kooperationspartner Pedelity auszuleihen.

Wer bis Freitag um 18 Uhr bei Pedelity mit dem Kennwort: „Königstein stadtradelt" anruft, kann sich für 10 Euro an der Sonntags-Rundfahrt beteiligen oder bis 16 Uhr auf eigenen Wegen mit dem geliehenen E-Bike unterwegs sein. Pedelity ist unter der Nummer 0800-3337555 werktags von 9.30 bis 18 Uhr und am Samstag ab 9.30 Uhr erreichbar. Voraussetzung ist natürlich, sich für das Königsteiner Stadtradeln angemeldet zu haben.

Feierabendradeln

Weitere Gelegenheiten zum geselligen Radeln wird es dank der tatkräftigen Initiative des ADFC geben. In Anlehnung an das After-Work-Biking im vergangenen Jahr bietet das Stadtradeln-Team des ADFC Königstein und Freunde während des Stadtradelns mit dem Feierabendradeln jeweils mittwochs einen weiteren Anreiz, sich nach einem vielleicht zu langen Arbeitstag auf den Fahrradsattel zu schwingen und mit Gleichgesinnten noch frische Luft zu tanken – ein Angebot nicht nur für die eigenen Team-Mitglieder. Zeiten und Treffpunkte gibt es auf www.koenigstein.de.

Umweltfreundliche Fahrradwäsche

Und wer sein Fahrrad für die Kampagne auf Vordermann bringen will, für den ist die vom Stadtradeln-Team B90/Grüne Königstein am Vortag des Stadtradelns, Samstag, 4. September bereitgestellte umweltfreundliche Fahrradwaschstation bestimmt eine gute Nachricht. Die steht auf dem Kapuzinerplatz und kann von 10 bis 13.30 Uhr genutzt werden – auch dies ein Angebot nicht nur für die eigenen Team-Mitglieder.

Wer kann mitmachen?

Für Königstein in die Pedale treten können alle, die in Königstein zuhause sind – aber auch alle, die sich durch Arbeit, Schule oder der Mitgliedschaft in einem Verein mit der Stadt verbunden fühlen: Einfach stadtradeln.de aufrufen und dort Kommune suchen, registrieren und einem der bisher acht Teams beitreten oder selbst eines gründen. Die während der Kampagne erradelten Kilometer werden online eingetragen oder direkt in die Stadtradeln-App (im App-Store) übernommen.

Stadtradeln-Stars

Einer ganz besonderen Herausforderung stellen sich die beiden Stadtradeln-Stars. Linus Reul war schon im vergangenen Jahr als eifriger Stadtradler für das Taunusgymnasium unterwegs. Mit 845,2 Kilometern hat er sich den zweiten Platz in der Gesamtwertung erradelt und damit 124,24 Kilogramm CO2 nicht verbraucht. Während der diesjährigen Aktion will der Schüler in die Vollen gehen und für den kompletten Zeitraum des Stadtradelns auf das Mitfahren im bequemen Automobil verzichten. Linus: „Mir hat es schon immer viel Spaß gemacht, mit dem Fahrrad die Natur zu genießen. Egal, ob auf einer Freizeittour oder auf dem täglichen Weg zur Schule: Das Radfahren ist ein wunderbarer Ausgleich zum Alltag. Mit dem Fahrrad lebt man gesund und umweltfreundlich und noch dazu ist es gut für den Geldbeutel. Das Fahrrad ist einfach das wichtigste Verkehrsmittel und muss gefördert werden. Als Stadtradeln-Star möchte ich zeigen, dass es ganz einfach ist, ohne das Auto den Alltag zu meistern. Ich freue mich schon sehr auf das Stadtradeln 2021 und wünsche allen Teilnehmenden viel Erfolg!"

Auch Tom Eiserbeck besucht das Taunusgymnasium. Er hatte sich schon im vergangenen Jahr den Herausforderungen des Stadtradeln-Star-Daseins gestellt und weil Radfahren seine große Leidenschaft ist, macht er es gleich noch einmal. Tom sagt: „Hoffentlich kommen dieses Jahr noch mehr Kilometer zusammen. Ich habe das Ziel, die Idee des Stadtradelns noch mehr zu verbreiten und andere zu motivieren, der Umwelt und sich selbst Gutes zu tun. Ich wünsche allen Radelnden einen guten Start!"

Weitere Informationen rund ums Stadtradeln finden sich auf koenigstein.de oder können beim Koordinator Christian Bandy unter der Telefonnummer 06174-202306 oder per E-Mail an stadtradeln@koenigstein.de sowie bei den Mitarbeitern der Kur- und Stadtinformation eingeholt werden.

Ariane Baecker zur neuen Lavendelkönigin gekrönt

Umrahmt von der ehemaligen Lavendelkönigin Nina I. (links), der Hohen Burgfrau Katrin I. und dem Ehrenvorsitzenden des Vereins, Dr. Reinhard Siepenkort (rechts im Hintergrund) wurde Ariane I. von Erstem Stadtrat Jörg Pöschl (links) und dem Bundestagsabgeordneten Norbert Altenkamp (rechts) „in den Adelsstand" erhoben. **Fotos: Puck**

Königstein (pu) – „Wenn die Sonne schon nicht am Himmel scheint, wird sie aber in euren Herzen sein" (Französisch: „Si le soleil n'est pas dans le ciel il sera dans vos cœurs …") Mit diesen am Vortag an ihn herangetragenen aufmunternden Worten von François Aigrot, dem Vorsitzenden des Partnerschaftskomitees aus der Partnerstadt Le Cannet, begrüßte Wolfgang Riedel, Vorsitzender des Förderkreis der Städtepartnerschaft Königstein, rund 150 Festgäste, die trotz des nasskalten Wetters der Einladung zur 20. Auflage des seit 1997 stattfindenden Lavendelfestes am Le-Cannet-Brunnen in der Limburger Straße gefolgt waren.

Vereinsvorsitzender Wolfgang Riedel moderierte die Veranstaltung.

Im Wissen der liebevoll-umsichtigen Regie der Organisatoren, der familiären Atmosphäre und der coronabedingt zwingend notwendigen Eincheck-Maßnahmen per luca-App schienen die erwartungsfrohen Mitglieder, Freunde, Lokalpolitiker, Vertreter Königsteiner Vereine und Bürger nach der letztjährigen pandemiebedingten Veranstaltungspause offenkundig auch keine einzige Sekunde versäumen zu wollen. Jedenfalls waren ruckzuck sämtliche durch Pavillons überdachten Plätze gefüllt mit der festen Absicht, der an diesem Tag herbstlich-grauen Tristesse französische Lebensart und ein blau-weiß-rotes Bild entgegenzusetzen. An der Spitze der Gästeschar Bürgermeister Leonhard Helm, Erster Stadtrat Jörg Pöschl, das hessische Mitglied im Deutschen Bundestag Norbert Altenkamp (CDU), Förderkreis-Ehrenvorsitzender Dr. Reinhard Siepenkort mit Ehefrau Marie-Charlotte, die „Hohen Burgfrauen" Katrin I. (Burgfräulein 1997), Susanne I. (1998), Anja I. (2003) und Bianca (2008) in Vertretung für das noch amtierende Burgfräulein Sophia I. sowie die Königsteiner Festungsgarde.

Nina I. verabschiedet

Danach standen zunächst zwei junge Damen im Mittelpunkt. Nach zwei Jahren im Amt wurde Lavendelkönigin Nina I. (Lautenschläger) mit herzlichem Applaus verabschiedet. Zu ihrem großen Bedauern hatte sie aus bekannten Gründen nur wenig Gelegenheit für Auftritte, absolvierte diese, laut Riedel, jedoch jedes Mal charmant, voller Freude und Engagement. Ihrer Nachfolgerin Ariane I. (Ariane Baecker) in ihrer stilgerechten provencalischen Tracht – einem Geschenk der provencalischen Tanz- und Musikgruppe „Academie dou Miejour" – setzten Erster Stadtrat Jörg Pöschl und der Bundestagsabgeordnete Norbert Altenkamp den kunstvoll von Lena Abtt gebundenen Lavendelkranz ins braune Haar. Die 14-jährige St. Angela-Schülerin mit Vorliebe für die Fächer Französisch, Chemie und Musik, die Klavier und Orgel spielt, tanzt und sich gerne mit Freunden trifft, gab ihrer Vorfreude auf eine spannende und lebendige Amtszeit Ausdruck. Diesen Ball nahm Altenkamp, christdemokratischer Direktkandidat im Wahlkreis 181 für den künftigen Bundestag, prompt auf. Er dankte dem Verein für das Wiederaufleben lassen der Tradition, für die willkommene Gelegenheit, nach der „dunklen Zwangspause" quasi wieder ins „Licht der Welt" heraustreten zu können. Diese, für alle Vereine gleichen aktuellen Herausforderungen, bergen seiner Überzeugung nach zweifellos auch Chancen. „Man kann Menschen wieder ganz neu kennenlernen." Darüber hinaus dürfe nicht in Vergessenheit geraten, „wir leben hier in einem vereinten Europa und dieses Fest ist ein sichtbares Zeichen für Freiheit und Frieden, für Völkerverständigung und Freundschaft in Europa." Als Zeichen der Dankbarkeit für ihre Verbundenheit mit dem Verein bekamen Nina I. und Ariane I. einen Blumenstrauß in den französischen Nationalfarben sowie ein Glas „Miel de Lavende", ein Geschenk der Cannetaner Freunde, überreicht.

Erster Stadtrat Pöschl wünschte der neuen Regentin „alles Liebe und Gute und vor allem viel Sonnenschein" und lenkte den Blick anschließend auf das im nächsten Jahr anstehende 50-jährige Jubiläum der Städtepartnerschaft Königstein-Le Cannet.

Gaumengenuss: Lammbraten

Nach diesem offiziellen Teil ließen sich viele den von Stefan Seidel und seinem Team vorbereitetem Lammbraten „Kräuter der Provence" mit Rosmarinjus, Ratatouille und Kartöffelchen samt korrespondierenden Weinen munden, während Ariane I. als duftende Erinnerung an diese vom Alltag ablenkenden fröhlichen Stunden Lavendelsäckchen verteilte. Oliven, Olivenöl, duftende Lavendel- und Kräutersträußchen und weitere Produkte aus der Provence rundeten diesen „Tagesausflug an die Cote d'Azur" ab.

Schon gewusst? Neuerdings liegt die Côte d'Azur in Königstein.

Wer davon immer noch nicht genug hatte, nahm auf den Heimweg unter Umständen noch einen Lammbraten „to go" mit. Bestellt wurden an diesem Tag jedenfalls 135.

BEILAGENHINWEIS
Ein Teil unserer heutigen Auflage enthält eine Beilage von
HERBERTH Getränkefachmarkt
Im Kronthal 12-16
61476 Kronberg
TV HiFi HAUSGERÄTETECHNIK MUTSCHALL
Wiesbadener Straße 2
61462 Königstein im Taunus
S&P Energie GbR Königstein
Wir bitten unsere Leser um freundliche Beachtung!

5.000,– Euro Belohnung
für die Nennung einer Gewerbeimmobilie mit 250 bis 400 m² Bürofläche, in Königstein, Fischbach oder Kelkheim. Der Tipp muss zu dem Erfolg führen, dass wir in die genannte Immobilie einziehen und diese uns bis zur Nennung unbekannt war.
Meldungen an t.rot1@telejet.de oder 06174/969910

Jetzt Ihr Kind testen lassen!
Wissenschaftliches Testzentrum für:
• Legasthenie/Dyskalkulie
• Konzentration/Intelligenz
Praxis für Lerntherapie Narajek
Kelkheim 06174 / 934 150 · Bad Soden 0 61 96 / 526 08 70
www.lerntherapie-narajek.de

+++ EXPRESS +++ EXPRESS +++
EXPRESS KUNDENDIENST
Wartung und Notdienst an IHRER Heizungsanlage!
24 Stunden an 365 Tagen im Jahr!
Telefon 06195/676 5220
service@schaefer-kelkheim.de
www.schaefer-kelkheim.de
SCHÄFER Schöne Bäder. Moderne Wärme.
+++ EXPRESS +++ EXPRESS +++

Über 55 Jahre Komplettservice rund um den ÖLTANK
Zugelassener Fachbetrieb nach Wasserrecht
◆ Tank-Reinigung ◆ Tank-Sanierung ◆ Tank-Demontage
◆ Tank-Stilllegung ◆ Tankraum-Sanierung ◆ Tank-Neumontage
TANK-MÄNGELBEHEBUNG
Auch bei gefülltem/teilgefülltem Tank.
Der Heiz- und Warmwasserbetrieb läuft weiter.
Tankrevision-Stadtler GmbH • 65933 Frankfurt/M • Lärchenstr. 56
☎ 069/39 26 84 • ☎ 069/39 91 99 • Fax 069/39 91 99 od. 38 01 04 97
tankrevision-stadtler@t-online.de • www. tankrevision-stadtler.de
Oberursel: ☎ 06171/7 43 35 • Wiesbaden: ☎ 06122/50 45 88
Mainz: ☎ 06131/67 28 30 • Heusenstamm: ☎ 06104/20 19

Neuer Kursstart am 6. September 2021:
Outdoorkurs für Mamis mit Baby!
Der Fitnesskurs richtet sich an alle Mütter mit Babys, die aktiv mit Kinderwagen an der frischen Luft trainieren möchten.
Immer montags von 9.00 Uhr bis 10.00 Uhr, zwischen Kelkheim-Fischbach und Königstein.
Mehr Infos und Anmeldung unter
www.sarahceline.de oder post@sarahceline.de

Staatliche Schlösser und Gärten Hessen
Eröffnung des Königsflügels ab dem 02.09.2021
4./5.9.2021: Tage der offenen Tür – mit besonderen Aktionen!
Zurück!
Die Kaiserlichen Appartements im Schloss Bad Homburg
www.schloesser-hessen.de
HESSEN

in balance
Personal Training - create yourself
Infotage am 11. und 12. September von 10.00 bis 14.00 Uhr zur Neueröffnung
Personal-Training-Gesundheitsstudio mitten im Herzen Königsteins.
Das PT in balance in der Hauptstraße 42 stellt sich mit hauseigenem 1:1-Trainingskonzept (Klient und Trainer) sowie der Option des Trainings im EMS-Trockenanzug vor und beschreibt die Verschmelzung von Sportlichkeit als individuellem Lebensstil und medizinischer Vorsorge.
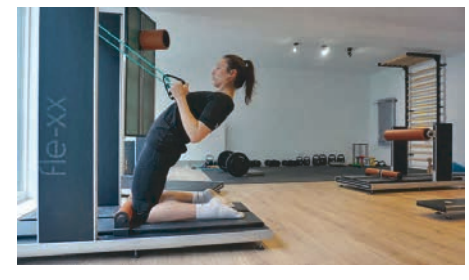
An unseren Info-Tagen laden wir Sie herzlich ein zu einem ca. 45-minütigen Rundgang (Zeit-Slots zu je eine Stunde) durch unser 120-qm-Mikrostudio. Hierbei stellen wir Ihnen gern unser Traingskonzept konkreter vor.
Gratis-Anmeldung zu den Info-Tagen sowie Kontakt:
0163 7368575 oder service@ptinbalance.de
Abstandsregelungen und Desinfektionsstationen sichern Ihren Besuch im PT in balance.
Wir bitten aufgrund der aktuellen Covid-19-Auflagen um Voranmeldung. Vielen Dank für Ihr Verständnis.

Förderverein startet mit Konzert „Rare-à-tête“

Cellistin Tatjana Drujan und Pianist Alexander Schawgulidse **Foto: Colloseus**

Königstein (kw) – Der Förderverein Haus der Begegnung startet am Sonntag, 19. September um 17 Uhr seine neue Konzertreihe mit dem Ensemble „Rare-à-tête“. Der aus Georgien stammende Pianist Alexander Schawgulidse und die in Moskau geborene Cellistin Tatjana Drujan haben sich zum Ziel gesetzt, dem breiten Publikum eher selten aufgeführte Werke für Violoncello und Klavier näher zu bringen. Nach ihrem Verständnis setzt sich der Name „Rare-à-tête“ aus den Teilen zweier Begriffe zusammen: „Raritäten“, was den Schwerpunkt der musikalischen Arbeit des Ensembles verdeutlicht, und „Tête-à-tête“, als Anspielung auf die Zweisamkeit des Duos.

Bei ihrem Konzert in Königstein bringen sie Werke von Frédéric Chopin, Johannes Brahms und aus Anlass seines 100-jährigen Todestages von Camille Saint-Saens zur Aufführung. Dem Publikum des Fördervereins sind Tatjana Drujan und Alexander Schawgulidse durch frühere Engagements im Haus der Begegnung gut bekannt.

Konzertkarten können zum Preis von 15 und 20 Euro (Schüler und Studenten 10 Euro) bei der Kur- und Stadtinformation, Hauptstraße 13 a, Telefonnummer 06174-202251 erworben werden. Die Durchführung der Veranstaltung findet unter strenger Beachtung der tagesaktuellen Coronabestimmungen des Landes Hessen beziehungsweise des Hochtaunuskreises statt.

ALK beantragt Anschaffung von Sirenen

Königstein (kw) – Bereits Anfang August hat die Aktionsgemeinschaft Lebenswertes Königstein (ALK) für die kommende Sitzungsrunde ein Sirenenwarnsystem mit der Option der Sprachdurchsage zur Warnung der gesamten Königsteiner Bevölkerung beantragt. Demnach soll das System in der Kernstadt sowie den Ortsteilen Falkenstein, Mammolshain und Schneidhain installiert werden.

Gemäß dem Hessischen Gesetz über den Brandschutz, die Allgemeine Hilfe und den Katastrophenschutz (Hessisches Brand- und Katastrophenschutzgesetz – BBKG) sei die Gemeinde verpflichtet, die Bevölkerung bei Schadens-, Unwetter- und sonstigen außergewöhnlichen Lagen zu warnen, begründet ALK-Fraktionsvorsitzende Runa Hammerschmitt den Antrag. Königstein verfüge von den ehemals vier Sirenen in der Kernstadt, wenn überhaupt, noch über maximal zwei Stück, die nicht in Gebrauch seien.

Ihrer Kenntnis nach war in den 90er Jahren bei den Königsteiner Sirenen ein Austausch nötig. Auch seien die Sirenen beim Abriss alter Gebäude mit entfernt und nicht erneuert worden. „Die Abschaffung der Sirenen wurde mit einem hohen Kostenaufwand und der Einsatzmöglichkeit neuer Technik, beispielsweise Warn-Apps, begründet“, so Hammerschmitt. Der Schneidhainer Ortsvorsteher Wolfgang Gottschalk (ALK), selbst Brandamtsrat, erinnert daran, dass die Feuerwehren seinerzeit für den Erhalt der Sirenen gewesen seien.

Gottschalk weist darauf hin, dass bereits 2008 die Arbeitsgemeinschaft der Leiter der Berufsfeuerwehren (AGBF) angemerkt hatte, dass ein effektives Wecksystem ohne Sirenen nicht realisierbar sei. Über digitale Medien könne man schlafende oder ältere Personen nicht erreichen. Zudem sei bei Ausfall von Funkmasten und der Strominfrastruktur eine Warnung über Handy nicht möglich. Diese Erfahrungen habe man nun leider in der Eifel und Nordrhein-Westfalen machen müssen.

Ein weiterer Vorteil der Sirenen sei, dass man über diese die Königsteiner Bürger über Wassernotstand, Rauch- und Schadstoffaustritt und ähnliche Ereignisse informieren und warnen könne. Momentan werden die Kurstädter über Lautsprecherdurchsagen mit Fahrzeugen der Freiwilligen Feuerwehr Königstein informiert. Im Notfall müssten diese jedoch Einsätze leisten und könnten diese Aufgabe nicht ausfüllen. Ein Sirenenwarnsystem sei daher für die Gefahrenabwehr eine lohnende Investition, zumal diese auch vom Land gefördert werde. Selbstverständlich sollten auch andere Wege der Gefahrenabwehr und Warnung für die Bevölkerung beschritten werden. Im Rahmen eines Gesamtkonzepts sei dem Sirenensystem nach Auffassung der ALK jedoch Vorrang einzuräumen.

SPD-Veranstaltung zum Thema Schutz

Königstein (kw) – Der Ortsverein der Sozialdemokraten lädt am Donnerstag, 2. September, um 19.30 Uhr im Raum Altkönig im Haus der Begegnung (HdB), Bischof-Kaller-Straße 3, zu einer Wahlkampfveranstaltung mit Nancy Faeser, der Fraktionsvorsitzenden der SPD im Hessischen Landtag und Vorsitzende der Hessen SPD sowie Antje van der Heide, SPD-Expertin zum Thema Schutz, ein. Der Countdown läuft, am Sonntag, 26. September wird ein neuer Bundestag gewählt. Es gilt, die politischen Weichen für die Zukunft und die der uns nachfolgenden Generationen zu stellen. Neben Klimaschutz, Digitalisierung, Wohnen und Arbeit gibt es ein weiteres Thema, das immer wieder in den Fokus gerät: Wie sicher lebt es sich im Wahlkreis 181? Was bewegt die Bürgerinnen und Bürger? Was tut die Politik, was kann unsere Polizei leisten? Was tut die Politik für die Ausstattung der Polizei zu ihrem eigenen und unser aller Schutz? Wie verändert Digitalisierung die Arbeit der Polizei? Diese Fragen wollen Nancy Faeser, Antje van der Heide und Dr. Ilja-Kristin Seewald, die Ortsvereins- und Fraktionsvorsitzende, gemeinsam diskutieren und mögliche Antworten finden.

Bitte senden Sie uns Ihre Textbeiträge per Mail
redaktion-kw@hochtaunus.de

Apothekendienst

Nachtdienst - Sonntagsdienst - Feiertagsdienst

Do., 02.09. **Grüne Apotheke**
Kelkheim, Am Marktplatz 5
Tel. 06195 / 673760

Fr., 03.09. **Dreilinden-Apotheke**
Bad Soden-Neuenhain, Hauptstr. 19
Tel. 06196 / 22937

Sa., 04.09. **Thermen-Apotheke**
Bad Soden, Am Bahnhof 7
Tel. 06196 / 22986

So., 05.09. Alte Apotheke
Königstein, Limburger Straße 1 a
Tel. 06174 / 21264

Mo., 06.09. **Brunnen-Apotheke**
Bad Soden, Prog.-Much-Straße
Tel. 06196 / 7640670

Di., 07.09. **Apotheke am Westerbach**
Kronberg, Westerbachstraße 23
Tel. 06173 / 2025

Mi., 08.09. **Schloß-Apotheke**
Schönberg, Friedrichstraße 69
Tel. 06173 / 5119

Ärztedienst

Ärztlicher Bereitschaftsdienst
für Königstein, Kronberg, Bad Soden, Eschborn und Glashütten
www.bereitschaftsdienst-hessen.de
Kasse u. Privat
Tel.: 116 117
Mo., Di. + Do. 19.00 – 00.00 Uhr; Mi. + Fr.: 14.00 – 00.00 Uhr
Sa., So. + feiertags: 08.00 – 00.00 Uhr
65812 Bad Soden (Krankenhaus), Kronberger Straße 36

Augenärzte: Auskunft durch die zentrale Leitstelle d. Hochtaunuskreises, Tel. 06172 / 19222.

Zahnärztlicher Notfallvertretungsdienst: 01805 / 60 70 11

Caritas Pflege und Betreuung · Tel. 06172 59760-170
– Ambulante Pflege
– Hauswirtschaftliche Betreuungsleistungen
– Mobile Dienste – Fahr- und Begleitdienste für Menschen mit Pflegebedarf
– Atempause –
Angebote zur Alltags- und Demenzbegleitung

Polizei-Notruf: Tel. 110
Feuerwehr und Unfall-Rettungsdienst: Tel. 112
Krankentransporte: Tel. 06172 / 19222
Hospiz Arche Noah: Tel. 0172-6768888
Seelsorger: Diakon Herbert Gerlowski

Tierärztlicher Notdienst:
Dr. Andrea Reinhardt
65812 Bad Soden Tel. 06196 / 28887

Impressum

Herausgeber: Annette Bommersheim
Geschäftsleitung: Alexander Bommersheim
Anzeigenleitung: Alexander Bommersheim
Tel. 06174 9385-0
kw@hochtaunus.de
Geschäftsstelle: Theresenstraße 2
61462 Königstein
Redaktion: Sylvia Puck / Gryta Scholl
redaktion-kw@hochtaunus.de
Telefax: 06174 / 9385 60 u. 9385 50
Auflage: 12.450 verteilte Exemplare für Königstein mit den Stadtteilen Falkenstein, Mammolshain und Schneidhain sowie Glashütten mit den Ortsteilen Schloßborn und Oberems.
Preisliste: z. Zt. gültig Preisliste Nr. 38 vom 1. Januar 2020
Druck: ORD GmbH Alsfeld
Internet: www.taunus-nachrichten.de

Für unverlangt eingesandte Manuskripte und Fotos wird keine Haftung übernommen.

KÖNIGSTEIN
Heilklimatischer Kurort im Taunus

KÖNIGSTEINER EVENT SOMMER

Tipps und Informationen für die Zeit vom 2. bis 8. September 2021

Hinweise zum „Königsteiner Event Sommer“
Der Eintritt zu allen Event-Veranstaltungen ist frei. Eine Anmeldung nicht erforderlich, die Kontaktdaten müssen am Eingang übermittelt werden (luca-App, luca-Schlüsselanhänger oder mittels Kontaktformular). Sitzgelegenheiten stehen nicht zur Verfügung, dürfen daher gerne mitgebracht werden.

Do 2.9.2021 | 18.00 – 21.00 Uhr | Charity Sale Laden, Adelheidstr.10
Charity Sale: Markenbekleidung für den guten Zweck
Die Erlöse kommen u.a. den Straßenkindern in Indien zu Gute.

Fr 3.9. | 8.00 bis 14.00 Uhr | Kapuzinerplatz Stadtmitte
Königsteiner Wochenmarkt
Auf dem Marktgelände gelten weiterhin AHA Regeln und Maskenpflicht!

Fr 3.9. | 16.00 Uhr | Treffpunkt: Kur- & Stadtinformation, Hauptstraße 13a
Kleine Heilklima-Wanderung
Ca. 90 Minuten, die Teilnahme ist kostenlos und die Anzahl der Teilnehmer begrenzt. Anmeldung erforderlich unter (0 61 74) 202 251.

Fr 3.9. | 19.00 bis 21.00 Uhr | Kurpark-Wiese unterhalb der Villa Borgnis
Event-Sommer 2021: Lagerfeuerkonzert mit der Gruppe Jendro
„Nicht schon wieder Wonderwall“! Im Vordergrund steht der Spaß, bekannte Songs in einen akustischen Sound zu kleiden. Es geht nicht anders, man muss einfach mitsingen!

Sa 4.9. | 16.00 bis 22.00 Uhr | Kurpark-Wiese unterhalb der Villa Borgnis
BURGFEST... im Tal
Mit Inthronisation des Burgfräuleins, Livemusik bei geselligem Beisammensein. Mehr Infos unter www.burgverein-koenigstein.de.

So 5. bis 25.9. | ganztägig | Überall in Königstein & in der gesamten Region
Königstein stadtradelt!

Covid-Testzentrum im Kurpark Königstein, Hauptstraße
Mo bis Fr 7.30 - 11.30 Uhr | Mi und Fr 14.00 - 18.00 Uhr.
Sonntag => Schulprogramm (Kinder-Test-Tag!) 7.30 bis 11.30 Uhr.

Covid-Testzentrum im Babbel Pub Mammolshain, Oberstraße 4
Aufgrund der geänderten digitalen Voraussetzungen für Bürgertestungen können aktuell keine Termine angeboten werden.

Schwimmen in Königstein im Frei- oder Kurbad
Kurbad Königstein: 3 Zeitslots zwischen 9.30 - 20.30 Uhr
Freibad im Woogtal: 3 Zeitslots zwischen 8.00 - 19.00 Uhr

Die Öffnungszeiten der Königsteiner Burgruinen
Burgruine Königstein: Täglich 10.00 bis 19.00 Uhr
Burgruine Falkenstein: **Sa & So** 10.00 bis 19.00 Uhr

Lust auf einen „Rad-Ausflug durch den Taunus“?
E-Bike-Vermietung in der Kur- und Stadtinformation – da macht die Höhe keinen Unterschied und das Radeln wieder Spaß.

Mein Lieblingsort Königstein im Taunus!

Öffnungszeiten der Kur- und Stadtinformation mit Fundbüro:

Öffnungszeiten:
Montag bis Donnerstag 9.00 Uhr bis 15.00 Uhr
Freitag 9.00 Uhr bis 18.00 Uhr
Samstag und Sonntag 10.00 Uhr bis 15.00 Uhr

Anschrift und Kontakt:
Hauptstraße 13a • 61462 Königstein im Taunus
Telefon (0 61 74) 202 251
info@koenigstein.de • www.koenigstein.de

Neue Dauerausstellung zur Festruine im Stadtmuseum

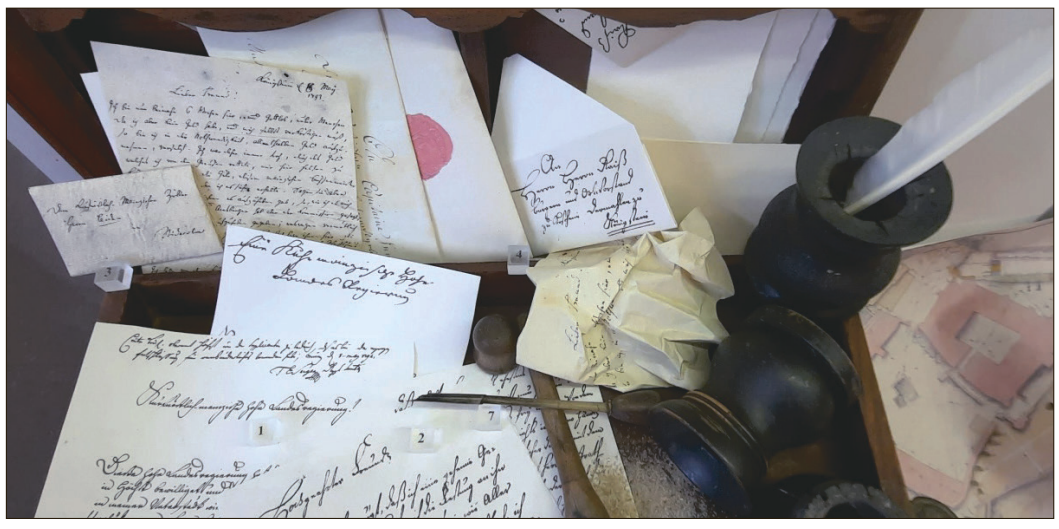

Collage der Korrespondenz politischer Gefangener auf der Festung 1793 bis 1795.
Fotos: Schlott

Königstein (kw) – Der Vorstand des Vereins für Heimatkunde e. V. Königstein stellte am Montag die neue Dauerausstellung zur Geschichte der Festungsruine im Stadtmuseum vor, die in den vergangenen Monaten zusammen mit dem ‚Neuer Königsteiner Kreis e. V.' erarbeitet wurde.

Neben der erstmaligen Präsentation von Grabungsbildern auf der Burg sind vor allem die Dokumentationen zum Ende der Festung 1792/96 und zum ‚Gefängnis der ersten Demokraten' 1792 bis 1795 bemerkenswert: Zahlreiche historische Neuanschaffungen und die Präsentation einer Reihe Faksimiles beispielsweise zur Korrespondenz der politischen Gefangenen werfen ein neues Licht auf die Geschichte der Festung. „Das Museum wird mit dieser kompletten Neugestaltung des Raumes ‚Festungsmodell' zwar nicht größer, aber zum ersten Mal sind nun Details zu den letzten Jahren der Festung zu lesen und zu sehen", erläutert Gestalter Christoph Schlott. „Der Landtag von Rheinland-Pfalz unterstützt die neue Ausstellung durch die Bereitstellung einer großen Anzahl kostenloser Dokumentationen zur ‚Mainzer Republik' und von Seiten des Projektes ‚Festung Königstein, Ort europäischer Demokratiegeschichte' ist viel Detailwissen mit eingeflossen." Trotz der neuen Dauerausstellung bleibt das Museum coronabedingt aber noch auf unbestimmte Zeit geschlossen:

Kugeltopf des 12. Jahrhunderts aus den Ausgrabungen unter dem Burghof.

In den engen Räumen ist nach Aussage Schlotts eine Abstandsregelung praktisch nicht zu organisieren.

Gewinnspiel

EDEKA nolte · Königsteiner Woche · Kronberger Bote

Bitte beantworten Sie die fünf unten stehenden Fragen. Unter allen Einsendern mit den richtigen Antworten verlosen wir einen Einkaufsgutschein im Wert von 50,– € vom Edeka-Markt Nolte in Königstein. Bitte senden Sie Ihre Antworten einfach per E-Mail an: gewinnspiel-kw@hochtaunus.de, per Fax an 06174 9385-50 oder per Post an die Königsteiner Woche, Theresenstraße 2, 61462 Königstein. Einsendeschluss ist am Dienstag, 7. September 2021, 15.00 Uhr. Bitte vergessen Sie Ihren Absender nicht. Die Gewinnerin oder der Gewinner wird in der nächsten Königsteiner Woche und dem Kronberger Boten bekanntgegeben. Der Rechtsweg ist ausgeschlossen.

Frage 1: Wieviel kostet ein Glas Kühne Gewürzgurken bei EDEKA Nolte in Königstein?
Antwort: .....

Frage 2: Wie lautet die Telefonnummer der Fa. Auto-Handwerk? Antwort: .....

Frage 3: Wie heißt das Burgfräulein 2021? Antwort: .....

Frage 4: Wer bietet alle Theoriekurse online an? Antwort: .....

Frage 5: Wie lautet die E-Mail-Adresse der Buchhandlung von Herrn Schwenk?
Antwort: .....

Kleine Heilwanderung

Königstein (kw) – In Pandemiezeiten lädt die Kur- und Stadtinformation jeden Freitag zu „einer kleinen Heilklima-Wanderung" ein, um diese besondere Art des Wanderns einmal kennenzulernen oder um einfach sportlich und gesellig (aber mit Abstand) ins Wochenende zu starten. Der nächste Termin ist am Freitag, 3. September um 16 Uhr. Treffpunkt ist die Kur- und Stadtinformation Königstein, Hauptstraße 13 a. Heilklima-Wandern ist das Gehen im Gelände unter möglichst variablen Klimareizen, wie Temperaturveränderungen mit der Tiefe und Höhe, Wechsel von sonnenexponierten und schattigen sowie windigen und windgeschützten Wegen. Heilklima-Wanderungen sind sportliche Wanderungen, die in der Regel Übungen zur Mobilisation, Kräftigung und Dehnung sowie Pulsmessungen beinhalten.

Die Wanderung dauert rund 90 Minuten. Gewandert wird im Burgberg Königstein oder im Falkensteiner Hain. Die Wegführung kann abschnittsweise geländegängig und/oder anspruchsvoll sein. Nordic-Walking-Stöcke können gerne mitgebracht werden. Eine gute Gesundheit ist Voraussetzung. Festes Schuhwerk und strapazierfähige Kleidung sind von Vorteil, optimal ist das Bekleiden nach dem Zwiebelprinzip – im Sommer ist weniger mehr. Eine Anmeldung per E-Mail an info@koenigstein.de oder unter der Telefonnummer 06174-202251 ist erforderlich. Die Teilnahme ist kostenlos, die Anzahl an Teilnehmern begrenzt. Weitere Auskünfte zu dieser und anderen Führungen oder Wanderungen der Kur- und Stadtinformation erhalten Interessierte unter den genannten Kontaktadressen.

– Anzeige –

25 Jahre Nagel Elektro in Kelkheim-Ruppertshain …

… es waren **schöne** Zeiten!
… es waren **manchmal** auch anstrengende und turbulente Zeiten!
… es waren **immer** harmonische Zeiten!
… es waren **während Corona** auch ruhige Zeiten!
… es waren dennoch **stets** erfolgreiche Zeiten!

Seit 25 Jahren – Ihr kompetenter, pünktlicher und sauberer Meisterbetrieb mit SYNA-Zulassung in Königstein, Kelkheim und Umgebung! ***(Foto: Nagel Elektro)***

Kelkheim (mk) – Eine echte Erfolgsgeschichte sollte auch gebührend gefeiert werden mit einem „Jubel-äum" und damit verbundenen gemeinsamen Jahren, – Höhen und Tiefen – die Tina und Michael Nagel zusammen buchstäblich gemeistert haben. Wir gratulieren!

Eine lange Zeit und doch nur wie ein „Wimpernschlag"…

Der Rapper Sido und Andreas Bourani sangen es in ihrem berühmten Song „Astronaut" bereits im Jahr 2015 und Tina Nagel schaut trotz der pandemiebedingten Widrigkeiten stolz auf die 25 Jahre **NAGEL ELEKTRO** zurück. Bei manchen Eheleuten führt es vermeintlich zur Scheidung, jeden Tag – privat als auch geschäftlich – eng zusammen zu sein. Die Beiden hielten Stand und sind ein unschlagbares Team geblieben.

Kein Meister ist je vom Himmel gefallen … (oder von der Leiter?)

Nach erfolgreicher Lehre in Bad Soden und 18 Jahren Berufserfahrung als Elektromonteur in Königstein, machten Michael Nagel die zahlreichen Kunden Mut zum Schritt in die Selbstständigkeit. „Auch, wenn man selbst und ständig arbeitet," so Tina Nagel, „er hat es nie bereut in all den Jahren!" Am 1. September 1996 war es also soweit und der gebürtige Königsteiner eröffnete seinen Meisterbetrieb „NAGEL ELEKTRO" in Kelkheim-Ruppertshain – selbstverständlich mit zuvor bestandener Meisterprüfung im Jahr 1992 vor der IHK Frankfurt. Anfangs noch als „One-Man-Show", selbst bis zu 10 Stunden auf der Leiter stehend, Häuser installierend und spätabends noch Rechnungen schreibend, wurde schnell klar, dass die erfreuliche Nachfrage den Ruf nach Mitarbeitern immer lauter werden ließ.

Der Meister immer mit einem Lächeln bei der Arbeit. ***(Foto: Tina Nagel)***

Es dauerte nicht lange, da fuhren vier Nagel-Elektro-Autos durch Königstein und die nahe Umgebung und waren seither nicht mehr zu stoppen. Unter größtem Sicherheitsaspekt passierten dennoch denkwürdige und durchaus lustige Anekdoten, erinnert sich Tina Nagel: „Eine Außensirene wurde zum Beispiel durch die Schlafzimmerwand mit dem Nachttisch verbunden (…) Zudem wurde ein damaliger Seat Ibiza in einen Lastenaufzug manövriert, um das „fahrende Materiallager" immer in der Nähe zu haben. Ein anderes Mal wurden Winterreifen im Caddy-Kofferraum verstaut, jedoch die Tür nicht fest genug verschlossen, so dass ein Reifen beinahe den Caddy in der Theresenstraße überholt hätte…" Alles ging natürlich immer glimpflich aus, mit einem Lächeln auf den Lippen.

Zusammen-wachsen an Niederlagen…

Im Jahr 2000 reifte die Entscheidung, ein eigenes Lampengeschäft in Königstein, damals Limburger Straße 6, zu eröffnen: ***Nagel Elektro & Licht*** war geboren. „Auch das war eine bereichernde Erfahrung, beispielsweise mit sogenannten „Lampenmodenschauen" zum Frühlingsmarkt in Königstein, jegliche Lampenreparaturen, Beleuchtungsplanungen zu übernehmen und natürlich auch die passenden Lampen für die Kunden zu finden – das war unsere Leidenschaft", so Tina Nagel weiter. Jedoch wurde die Konkurrenz mit den stetig wachsenden Baumärkten und Möbelhäusern nach vier Jahren Euphorie zu groß und machte der Geschäftsidee leider viel zu schnell ein jähes Ende.

Man spürte, die Zeiten ändern sich und nach und nach wurde Nagel Elektro wieder etwas kleiner: Ein Mitarbeiter wechselte für (s)ein Experiment „Bohrinsel" den Arbeitsplatz, zwei andere Mitarbeiter gingen studieren an die Uni, ein weiterer heiratete und gründete Familie; es galten andere – persönliche – Prioritäten. Tina und Michael Nagel standen nun aber immerhin zu zweit „auf der Leiter" – als unschlagbares Team. Trotz schwieriger Umstände, neue Auszubildende und Mitarbeiter*innen zu finden, stieß im Dezember 2016 ein Elektromonteur zu ihnen, der maßgeblich handwerkliche Unterstützung brachte. Somit hieß es: Aufatmen – Herr Nagel konnte im Hintergrund „die Strippen ziehen" und Frau Nagel weiterhin der doch wichtigen Büroarbeit konzentriert nachgehen.

Voller Ideen – getreu dem Motto „Nichts ist so stetig wie der Wandel" …

… folgte im Anschluss die nächste Geschäftsidee: Das ***Nagels Housekeeping*** (www.nagels-housekeeping.de). Wer also einen zuverlässigen und vertrauenswürdigen „Home- und/oder Tier-Sitter" mit Handwerkerdienstleistungen aller Art bis hin zur kleineren Gartenpflege benötigt, ist hier in den besten Händen rund um Königstein und Kelkheim. „Die gute Nachfrage und positive Resonanz geben uns Recht: Nächstes Jahr ist das Haus unserer Kunden – ob nun mit oder ohne Haustiere – bei uns bereits seit 10 Jahren in besten Händen", berichtet Tina Nagel erfreut. Doch schon schlummert die nächste Idee im Hause Nagel …

„Individual-Lampen"!

Was das sein könnte? Michael Nagel fertigt aus ALLEM eine Lampe: Ob Hochzeitsschuh, das historische Erbstück von Oma (oder Opa), dem Lieblingsbuch etc. – aus Allerlei wird eine Lampe gezaubert. Was sonst vielleicht im Schrank oder auf dem Dachboden verstaubt, wird „in neues Licht" getaucht und kommt somit wieder zur Geltung. Eine tolle Idee, die sicherlich in enger Abstimmung vom Elektromeister fachmännisch in die Tat umgesetzt werden wird in Zukunft.

Auf Wünsche für die nächsten 25 Jahre angesprochen, antwortet Frau Nagel:

„Außer Gesundheit, die in diesen Zeiten wichtiger denn je geworden ist, wünsche ich mir mehr Respekt vor Strom vielleicht!" Viele Brände könnten somit verhindert werden, würden zum Beispiel Tischsteckdosen nicht um ein Vielfaches überlastet oder schier endlos verlängert werden. Strom erzeugt Wärme und das könne schon mal gefährlich werden. „Vorsicht ist besser als Nachsicht" sollte hier wohl die Devise lauten.

Die Erfahrung von 25 Jahren spricht aus Tina Nagel und auch der tiefe Dank:

„Wir möchten uns vor allem beim „Meister" bedanken, bei unseren Familien, Mitarbeitern, selbstverständlich bei unseren Kunden „von A bis Z", ohne die ein solches Jubiläum nicht möglich gewesen wäre, und bei unserem Fach-Großhändler Uni Elektro. Stets wurde das Unternehmen sicher durch manch schwieriges „Fahrwasser" gelenkt. Wir wünschen Ihnen und auch uns weitere gesunde, erfolgreiche und vor Allem sichere Jahre!"

Zusammen blicken Michael und Tina Nagel auf die nächsten 25 Jahre. ***(Foto: Tina Nagel)***

Egal ob Wallbox-Montage, Reparaturen aller Art, Installationen von Schwachstrom bis Starkstrom, Sprechanlagen und Vieles mehr – die Familie Nagel berät Sie als kompetenter, pünktlicher und sauberer Meisterbetrieb mit SYNA-Zulassung in Königstein/Kelkheim und Umgebung!

Ihre Tina und Michael Nagel
Nagel Elektro
Robert-Koch-Straße 51 · 65779 Kelkheim am Taunus
Tel.: 06174 932240 · nagelelektro@t-online.de

Nagels Housekeeping
info@nagels-housekeeping.de

Essen & Trinken für Genießer

©pilipphoto/Fotolia

©koss13/Fotolia

Ratsstuben
GRIECHISCHE MEDITERRANE KÜCHE

Wir sind wieder für Sie da – drinnen und draußen
Alle Gerichte auch zur Abholung

Öffnungszeiten:
Di. – So. 11.30 – 14.30 Uhr und 17.30 – 24.00 Uhr
Warme Küche bis 22.30 Uhr
Wir machen keine Betriebsferien!

Hauptstraße 44 · D-61462 Königstein
Tel.: +49-(0)6174-93577-30 · Mobil 0174-4141900
Fax: +49-(0)6174-93577-29
www.ratsstuben-koenigstein.com
restaurant@ratsstuben-koenigstein.com

Baukran muss noch stehen bleiben

Königstein (kw) – Nach Information von Bürgermeister Leonhard Helm wird der große Baukran in der Konrad-Adenauer-Anlage noch einige Wochen dort stehen bleiben, weil die Umbauarbeiten im ehemaligen Parkhotel Bender noch nicht gänzlich abgeschlossen sind. Der Rathauschef beantwortete dieser Tage eine entsprechende Anfrage in den Gremien: „Von außen sieht der Bau so gut wie fertig aus. Ich habe mich deshalb erkundigt, warum der große Kran noch nicht weg ist.“ Die Antwort der Bauherrin Parkhotel Bender & Schwind KG/Residenz Immobilien GmbH sei gewesen, dass noch Stahlbrücken fehlten, die nur mit Hilfe des Krans in den Seiten zum Innenhof des Gebäudes angebracht werden könnten. Dort würden nämlich die barrierefreien Zugänge zu den Wohnungen mittels Aufzug angebaut. Deshalb würde der Kran noch einige Wochen gebraucht, dann aber zügig entfernt.

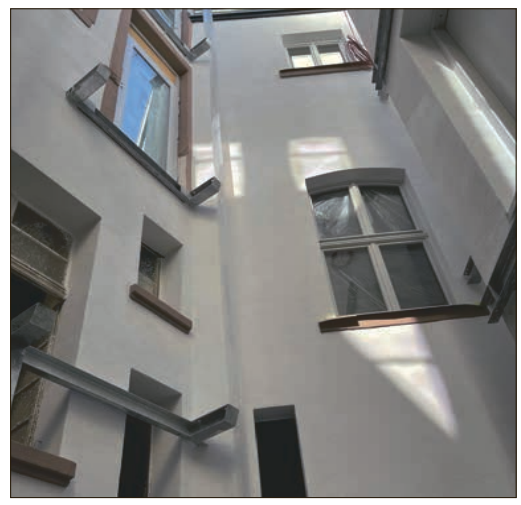

Der Innenhof im ehemaligen Parkhotel Bender: Hier müssen noch Stahlbrücken rein. **Foto: Stadt Königstein**

Ausstellung „Empty Room“

Die Galerie Uhn, Hauptstraße 34, lädt für Freitag, 3. September von 14 bis 19 Uhr zur Eröffnung der Ausstellung „Empty Room“ mit Arbeiten des Künstlers Youngbae Kim ein, der an diesem Tag anwesend sein wird. Die Ausstellung ist anschließend bis zum 9. Oktober während der Öffnungszeiten dienstags bis freitags von 13 bis 18 Uhr und samstags von 10 bis 13 Uhr zu sehen. **Foto: privat**

Bauen & Wohnen

In drei Schritten in die Zukunft: Modernisierung mit Öl-Brennwerttechnik und Verbesserung der Gebäudedämmung für mehr Effizienz, Einbindung von erneuerbaren Energien und der Umstieg auf Future Fuels.

(Foto: epr/IWO)

epr) Heute schon an morgen denken – eine Devise, die sich auf viele Lebensbereiche erstreckt und insbesondere in Sachen Klimaschutz so präsent ist wie nie. Voraussichtlich wird es über Wind- und Sonnenstrom hinaus weiterer Maßnahmen bedürfen, um das Ziel einer klimaneutralen Energieversorgung bis 2050 erreichen zu können. Neben Sanierungen an der Gebäudehülle, der Modernisierung von Heizungsanlagen mit Brennwerttechnik oder der direkten Einbindung erneuerbarer Energien durch die Installation von Hybridheizungen bieten hier auch flüssige Energieträger eine zukunftsweisende Lösung. Als Alternative zu bisherigen fossilen Brenn- und Kraftstoffen können sie ohne großen Umrüstungsaufwand in aktuellen Ölheizungen eingesetzt werden und so selbst für bestehende Technik eine klimaschonende Perspektive erschließen. Die Praktikabilität zeigen bereits jetzt zahlreiche Modellprojekte. Das Institut für Wärme und Mobilität setzt klare Zeichen in Richtung Future Fuels: Alternative Brenn- und Kraftstoffe, die heute bereits mit Benzin, Diesel und Heizöl kombiniert werden, müssen in Zukunft um weitere regenerative Quellen wie z. B. nachhaltige, nicht in Konkurrenz zum Nahrungsmittelanbau stehende Biokraftstoffe erweitert werden. Mittel- und langfristig werden aufgrund des großen Bedarfs auch E-Fuels benötigt werden, welche auf durch Ökostrom erzeugtem, grünem Wasserstoff basieren. Nicht nur beim Heizen, auch im Straßenverkehr bilden Future Fuels mit grünem Fußabdruck eine optimale Ergänzung zur immer beliebter werdenden E-Mobilität. Wer selbst aktiv werden möchte, kann an der Pilotinitiative „future:fuels@work“ teilnehmen, die das IWO gemeinsam mit Partnern ins Leben gerufen hat. Mehr unter www.zukunftsheizen.de/ffw.

walle in wallau
DIE TECHNIKER HEIZUNG
AM ZIEL HEIZUNG
in 5 Minuten zum Angebot - mit 1-Tags-Montage zur neuen Heizung
www.heizungsrechner-online.de
Öl/Gas Brennwert-Anlagen
Pellet-Anlagen Solar-Anlagen
Heizkörper Design-Heizkörper
große Heiztechnik-Ausstellung
Mo - Do 8-18 Uhr - Fr 8-16 Uhr
☎ 06122-92100 info@walle-in-wallau.de
Hessenstr. 10 - 65719 Hofheim-Wallau

Baumpflege, Baumschnitt, Wurzelstockausfräsung, Bäume fällen
Tel. 06081/5872200 oder 06171/6941543
Baumpflege Rentel

Bäume fällen, schneiden und roden. Gartenpflege und Gestaltung. Tel. 06171/6941543
Firma FR Oberurseler Forstdienstleistungen
www.oberurseler-forstdienstleistungen.de

Natursteinpflaster in schönen Bögen, Platten und Mauern
erhalten und neugestalten – Ausführung in alter Meisterqualität:
- Stellplätze, Hofreite und mehr.
- Neuanlagen mit schönem sortiertem Gebrauchtpflaster einschließlich Bagger und Unterbauarbeiten.
- solide Preise • Tel 0170 6325753 • Ingo Gläsmann

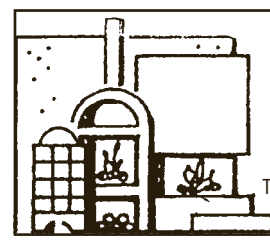

OFENHAUS KLOHMANN
KAMINÖFEN · KAMINE · ÖFEN · KACHELÖFEN
Wir sorgen für wohlige Wärme!
DIPL.-ING. A. KLOHMANN
65936 Ffm.-Sossenheim · Nikolausstr. 8
Tel. 069/342015 · www.ofenhaus-klohmann.de
GROSSE AUSSTELLUNG

müller+co
Fenster und Türen

WIR BLICKEN DURCH SEIT 1905
Müller+Co GmbH
Merzhausener Straße 4 - 6
61389 Schmitten-Brombach
Telefon 06084 42-0
Niederlassung
Auf dem kleinen Feld 34
65232 Taunusstein-Neuhof
Telefon 06128 9148-0
Fenster- und Türenausstellungen
Mo. - Fr. 7 - 18 Uhr und Sa. 9 - 14 Uhr
www.fenster-mueller.de

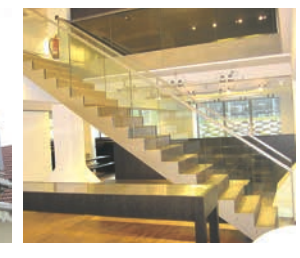
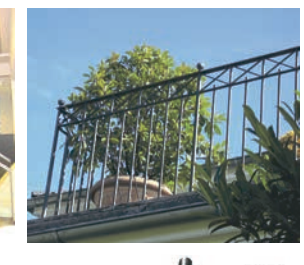

Roger & Scheu Metallbau GmbH
Wir bringen Metall in Form!
Wiesenstraße 10
65843 Sulzbach/Ts.
Tel. 0 61 96 / 75 93 96
Info@rogerscheu.de
Kunstschmiede Fenstergitter Geländer
Treppenanlagen Reparatur Schließanlagen
Einbruchsicherung Toranlagen Brandschutz
Blechverarbeitung
www.rogerscheu.de

Gewerbetreibende hochzufrieden …

Trainieren Sie Ihre Abwehrkräfte **Foto: Neubeck**

Fortsetzung von Seite 1

Bekanntlich hat das Fahrrad in der Pandemie- und mittlerweile in vielen Köpfen angekommenen Klimawandelzeit deutlich an Gewicht gewonnen. Beim im März im Bundesverkehrsministerium vorgestellten ADFC-Fahrradklima-Testergebnis 2020 schaffte es Königstein mit der Note 4,5 im Hochtaunuskreis allerdings lediglich auf den letzten Platz. Dies vor Augen gab die Ortsgruppe des Allgemeinen Deutschen Fahrradclubs (ADFC) an ihrem Aktionsstand Tipps und Infos zu allem rund ums Zweirad, führte eine Meinungsumfrage durch und bot darüber hinaus mehrere Touren zu verkehrskritischen Stellen an. Wenn dem Klima und der Gesundheit zuliebe noch mehr auf den Drahtesel gesetzt werden soll, müssen allerdings auch mehr Abstellplätze geschaffen werden. Dazu gibt es mittlerweile innovative Konzepte mit App-Steuerung für Fahrradgaragen.

Auto Nauheim **Foto: Puck**

Wer dennoch, teils auch aus Gründen der zurückzulegenden Kilometer, den Vierrädern den Vorzug gibt und mit dem Gedanken einer Neuanschaffung spielt, fand am Wochenende im Herzen Königsteins ideale Vergleichsmöglichkeiten. Auch beim Thema Auto sind mittlerweile Design-Parkbügel mit Steuerung via Smartphone auf dem Vormarsch. Nicht zu vergessen der nicht erst seit Corona entdeckte, aber dennoch dadurch nochmals an Fahrt gewonnene Trend zum Reisen mit dem Wohnmobil. Mieten, Kaufen und wieviel Platz und welche Ausstattung habe ich?

Foto: Puck

All diese zu klärenden Fragen ließen sich im Rahmen des Samstags- oder Sonntagsbummels durch das Städtchen zumindest schon einmal anreißen.
Ganz so schlimm wie ursprünglich angekündigt, war das Wetter schließlich doch nicht. An beiden Tagen gab es längere sonnige oder zumindest trockene Phasen. Zu wünschen übrig ließen besonders am Sonntag die Temperaturen. Für viele jedoch mitnichten ein Grund, frühzeitig den Heimweg anzutreten. Wenn's allzu fröstelig wurde oder ein Hungergefühl erwachte, waren der Grillstand der „Plaschis" und die umliegenden Cafés erste Anlaufstelle. Frisch gestärkt ging's weiter im Programm,

Am ADFC-Stand **Foto: Puck**

schließlich galt es noch, nach dem einen oder anderen sommerlichen Bekleidungsschnäppchen zu fahnden, das persönliche Herbst- und Wintersortiment aufzustocken oder in Ruhe Besorgungen zu machen, für die im hektischen Alltag manchmal nicht genug Zeit bleibt. Auffällig oft wurde dabei das etwas längere Gespräch mit dem Gewerbetreibenden gesucht, ein weiteres Indiz dafür, dass die Veranstalter mit ihrer Entscheidung für die Durchführung der Kombination „Autoschau und Verkaufsoffener Sonntag" alles richtig gemacht haben.

Foto: Neubeck

Während die Erwachsenen erfuhren, wie sie beispielsweise ihre Abwehrkräfte trainieren können, oder unter Umständen Veränderungen in der Königsteiner Geschäftswelt entdeckten, tobte sich der Nachwuchs auf dem Kinderkarussell aus. So war mit Maske, Abstand und ohne Gedränge für Unterhaltung für die komplette Familie gesorgt und es bleibt nur zu hoffen, dass das gerade in Schwung kommende Veranstaltungsangebot in der Kurstadt nicht erneut pandemiebedingt zum Erliegen kommt.

Foto: Neubeck

Mobiles Impfteam

Glashütten (kw) – Am Sonntag, 5. September, kommt das mobile Impfteam des Hochtaunuskreises nach Glashütten. Eine Erstimpfung ist an diesem Tag im Bürgersaal des Rathauses, Schloßborner Weg 2, von 10 bis 15 Uhr ohne vorherige Terminvereinbarung möglich. Zwischen den Impfstoffen BioNTech und Johnson & Johnson kann frei gewählt werden. Das Angebot richtet sich an alle Bürgerinnen und Bürger, unabhängig vom jeweiligen Ortsteil. Vor allem auch Kinder und Jugendliche ab 12 Jahren können in Begleitung einer erziehungsberechtigten Person die Möglichkeit nutzen und sich impfen lassen. Der Impftermin ist bewusst auf einen Sonntag gelegt. Eine bei BioNTech notwendige Zweitimpfung findet am Sonntag, 3. Oktober, von 10 bis 15 Uhr ebenfalls im Rathaus Glashütten im Bürgersaal statt. Auch hierzu ist keinerlei Anmeldung erforderlich.

Fette Beute

Königstein (kw) – Einbrecher haben nach Polizeiangaben am 23. August zwischen 11.30 und 12.30 Uhr Beute im Wert von mehreren Tausend Euro bei einem Einbruch in ein in der Altkönigstraße gelegenes Wohnhaus gemacht. Weitere Ermittlungen am Tatort zeigten, dass die bislang unbekannten Täter ein Kellerfenster mit Brachialgewalt geöffnet hatten und durch dieses in die Wohnräume gelangt waren. Hier durchsuchten die Täter mehrere Schränke sowie Regale und stießen auf Ketten, Ringe, Armbänder und Uhren. Mit diesem Diebesgut, dessen Wert ersten Schätzungen nach im niedrigen fünfstelligen Bereich liegen dürfte, flüchteten die Täter. Zudem beläuft sich der entstandene Sachschaden auf etwa 1.200 Euro. Hinweise erbittet die Kriminalpolizei in Bad Homburg unter der Telefonnummer 06172- 120-0.

Kapitän Meyer-Brenkhof Yachtschule
Telefonische Beratung jederzeit!
Alle Bootsführerscheine und Funkzeugnisse
Segeln | Motorboot | Revierfahrt | Manövertraining | Funk
Alle Theoriekurse online über das Internet!
Info unter: www.rhein-main-sportbootschulen.de
Telefon: 0 67 23/808 92 37, Mobil: 01 71/854 90 58

MITSUBISHI MOTORS

5 JAHRE HERSTELLER GARANTIE*

SONDERMODELL
SPACE STAR SPIRIT

Mitsubishi Space Star Spirit
1.2 Benziner 52 kW (71 PS) 5-Gang
statt ~~12.190~~ EUR[1]
nur **10.990 EUR[2]**

- Infotainment-System inkl. digitalem Radioempfang
- Licht- und Regensensor
- Bluetooth®-Schnittstelle mit Freisprecheinrichtung
- Klimaanlage u.v.m.

* 5 Jahre Herstellergarantie bis 100.000 km, Details unter www.mitsubishi-motors.de/herstellergarantie

Messverfahren VO (EG) 715/2007, VO (EU) 2017/1151 Space Star Spirit 1.2 Benziner 52 kW (71 PS) 5-Gang Kraftstoffverbrauch (l/100 km) innerorts 5,4; außerorts 4,0; kombiniert 4,5. CO_2-Emission (g/km) kombiniert 104. Effizienzklasse C. **Space Star** Kraftstoffverbrauch (l/100 km) kombiniert 4,7–4,5. CO_2-Emission (g/km) kombiniert 108–104. Effizienzklasse C. Die Werte wurden entsprechend neuem WLTP-Testzyklus ermittelt und auf das bisherige Messverfahren NEFZ umgerechnet.

1 | Unverbindliche Preisempfehlung Space Star Spirit 1.2 Benziner 52 kW (71 PS) 5-Gang der MMD Automobile GmbH, ab Importlager, zzgl. Überführungskosten, Metallic-, Perleffekt- und Premium-Metallic-Lackierung gegen Aufpreis. **2 |** Hauspreis Space Star Spirit 1.2 Benziner 52 kW (71 PS) 5-Gang, solange Sondermodell-Vorrat reicht.

Auto Kaiser Bad Camberg

Auto Kaiser Bad Camberg GmbH & Co. KG
Robert-Bosch-Str. 4
65520 Bad Camberg
Telefon 06434 4019
https://auto-kaiser-bc.de/

Informieren Sie sich im **LIVESTREAM** auf **WWW.MEINE-ZAHNAERZTE.DE**

DONNERSTAG 02.09.2021 | 20:15 UHR

Informationsabend über **ZAHNIMPLANTATE**

SOFORT BIOLOGISCH NACHHALTIG

+ FESTE ZÄHNE IN 24 STUNDEN
Innovatives Behandlungskonzept
+ KERAMIKIMPLANTATE Die metallfreie Alternative
+ KNOCHENAUFBAU mit Eigenknochen – die innovative biologische Methode

KOSTENLOSE UND UNVERBINDLICHE Einzelgespräche per Telefon oder online mit einem unserer Experten:
AM SAMSTAG 04.09.2021 VON 09 BIS 13 UHR
Anmeldung bitte telefonisch bis 03.09.2021 unter der Tel. 06081 94290

MIT UNSEREN EXPERTEN

DR. DR. PETER SCHMID
DR. CHRISTOPHER SCHMID

40 Dr. SCHMID + ZAHNÄRZTE ZAHNMEDIZINISCHES ZENTRUM
BAHNHOFSTRASSE 116
61267 NEU-ANSPACH
TEL. 06081 - 9429 - 0

WWW.MEINE-ZAHNAERZTE.DE

Offener Bücherschrank in Oberems eingeweiht

Foto: privat

Oberems (kw) – In strahlendem Postgelb steht der in Anwesenheit von zahlreichen Unterstützerinnen und Unterstützern durch Bürgermeister Thomas Ciesielski und die Initiatorin des Projektes, Inge König, seiner Bestimmung übergebene neue offene Bücherschrank neben dem Alten Rathaus Oberems.
Zur Feier des Tages gab es Grillwürstchen und kalte Getränke und sogar das Wetter spielte mit. „Sehr erfreulich ist, dass sich auch schon ein Team von Bücherschrank-Patinnen und -Paten gefunden hat, die regelmäßig nach dem Rechten schauen", informierte Inge König. Dass es sich bei der ehemaligen Telefonzelle um ein ganz besonderes Exemplar handelt, fällt sofort auf.
Die Telefonzelle mit der Bezeichnung TELH90 SH – der Zusatz SH steht für „Stadtbild historisch" – wurde in den 1990er Jahren nach der Wiedervereinigung als letztes Bundespostmodell eingeführt. Wegen des markanten, spitzen Dachs und den vielen, kleinen Scheibenfenstern fügt sie sich hervorragend in das historische Umfeld ein.

Kostenfreie Unterhaltung Open-Air: Der Königsteiner Event-Sommer

Königstein (kw/pu) – Der im Juli erfolgreich gestartete Event-Sommer wird noch bis einschließlich 13. September mit kostenfreien interessanten Veranstaltungen fortgesetzt. Die Termine im Detail:
Freitag, 3. September von 19 bis 21 Uhr, „Jendro"-Acoustic Cover, „Lagerfeuerkonzert", „Nicht schon wieder Wonderwall": Am Lagerfeuer, bei Hauspartys oder Open Jam Sessions – immer, wenn spontan Musik gemacht wird, fängt irgendjemand mit diesem Lied an, weil es irgendwie das Einzige zu sein scheint, das jeder kann.
Doch nicht nur „Wonderwall" von Oasis, sondern ziemlich alle Songs aus dem Pop- und Rock-Bereich bekommen in einem Acoustic-Gewand, begleitet von Acoustic-Gitarre, Piano und Cajon, frische neue Facetten.
Dies ist die Idee hinter der Unplugged-Acoustic-Band „Jendro". Ein Sammelsurium aus Musikern mit unterschiedlichen Besetzungen, Gitarre, Bass, Ukulele, Percussion, Klavier, Melodika, Akkordeon – was eben gerade passt – ob im privaten Partykeller, in der Kneipe an der Ecke oder auf der großen Bühne: Im Vordergrund steht der Spaß und die Aufgabe, bekannte Songs mit einem neuen akustischen Sound zu belegen. Sie spielen die Songs mit Herz und Seele, seien sie nun von Blink 182 oder Kings of Leon, von Lynard Skynard oder George Ezra, von den Foo Fighters oder Bon Jovi. Man kennt diese Songs und darf, nein kann, nein MUSS einfach mitsingen! Wenn die Stimmung dann am Höhepunkt ist und sich ein Auftritt von „Jendro" dem Ende neigt, kann es sogar passieren, dass doch wieder „Wonderwall" zu hören ist …
Samstag, 4. September ab 16 Uhr: Burgfest im Tal, Inthronisierung Burgfräulein, Live-Musik mit „Soundwichmaker"
Sonntag, 5. September ab 13 Uhr: Burgfest im Tal, Modenschau, Kinderprogramm und besondere Burgführungen
Montag, 6. September von 16 bis 22 Uhr, Königsteiner Weingarten, **Oechsle, die Weinbar im Kurpark, After-Work**
Dienstag, 7. September von 16 bis 22 Uhr, Königsteiner Weingarten, **Oechsle, die Weinbar im Kurpark, After-Work**

„Die Gesamtsituation ist katastrophal"

Unser Leser Boris Pawlenka aus dem Kuckucksweg, Königstein, nimmt Stellung zum Bericht „Verkehrsinfarkt mit Ansage?" in der Königsteiner Woche vom 12. August:
Die verkehrsbezogene Gesamtsituation in und rund um Königstein ist katastrophal: Richtig, handelt es sich um Landes- oder Bundesstraßen, ist HessenMobil federführend für die Planung von Baustellen zuständig. Bei entsprechendem Engagement und Interesse der betroffenen Kommune ist HessenMobil aber immer flexibel, gesprächsbereit und plant gemeinsam mit den Kommunen. Dass unser Ordnungsamt und dessen oberster Dienstherr jetzt die Verantwortung für die Situation von sich weist, ist politisch nachvollziehbar, aber doch allzu durchsichtig. Baustelle Wiesbadener Straße: die Einbahnstraßenregelung im Drosselweg mit Beginn der Bauarbeiten aufzuheben, ist eine vollkommen alleinige Entscheidung vom Bürgermeister beziehungsweise Ordnungsamt Königstein. Damit wird der Verkehr von und nach Scheidhain vollständig durch den Johanniswald geleitet. Die in Drosselweg, Amselweg und Kuckucksweg entstandene Rennstrecke durch die verkehrsberuhigte 20 km/h-Zone ist kalkuliert. Eine vorherige Absprache, Ankündigung oder Information der Anwohner ist nicht erfolgt. Soweit die harten Fakten. Von was sprechen wir hier? Von überforderten Politikern? Von mangelnder fachlicher Kompetenz? Wie wäre es mit einer Stellungnahme des Bürgermeisters? Einer Entschuldigung? Einem offenen Brief? Fehlen unseren Verantwortlichen, angesichts der peinlich-bizarren Situation, die Worte?

TSG 1882/1910 Falkenstein nimmt Übungsbetrieb wieder auf

Falkenstein (kw) – Nach insgesamt fast 18 Monaten Pandemie-Zwangspause lässt auch die Turn- und Sportgemeinschaft (TSG) 1882/1910 Falkenstein ihren Übungsbetrieb im Breitensport wieder anrollen. Nachdem die Fußballabteilung innerhalb des 1. FC-TSG Königstein bereits seit einigen Wochen die „Vorreiter-Funktion" inne hat, haben zum Ende der Sommerferien alle Erwachsenen sowie Kinder- und Jugendgruppen ihren Übungsbetrieb wieder aufgenommen. Somit gelten ab Montag, 6. September, folgende Übungszeiten:
Montags:
• 16.15 bis 17 Uhr, Bürgerhaus Falkenstein: Kinderturnen (Ballspiele für Grundschüler) neu mit Rayisa Frühschütz
• 18.30 bis 19.15 Uhr, Bürgerhaus Falkenstein, Heike Steins „Jazzgymnastikkurs" für Damen und Herren (Kurs wird in den nächsten Wochen wieder auf 20.15 bis 21.00 Uhr gelegt).
• 19 bis 20.15 Uhr, Bürgerhaus Falkenstein: Gemischte Volleyballgruppe im Alter von 18 bis 70 Jahre unter Leitung von Lara Klinke
Dienstags:
• 15.30 bis 16.30 Uhr, Bürgerhaus Falkenstein: Eltern-Kinder-Turnen (3/4 bis 3 Jahre) neu mit Celine Unger
• 16.45 bis 17.45 Uhr, Bürgerhaus Falkenstein, Kinderturnen (7-10 Jahre) neu mit Anna Back und Emilia Krolopp
• 18 bis 18.45 Uhr, Bürgerhaus Falkenstein, Rayisa Frühschütz bietet „Rückenprävention mit Gütesiegel" in ihren mehrfach ausgezeichneten Kursen an. Übungen zur nachhaltigen Stärkung von Rücken- und Bauchmuskulatur. Wem 19 bis 19.45 Uhr besser in den Zeitplan passt, ist dann in der zweiten Gruppe ebenso willkommen.
• 20 bis 20.45 Uhr, Bürgerhaus Falkenstein: „Damengymnastik" (Gymnastik-, Bewegungs- und Ballspiele für Damen im Alter von 40 bis 80 Jahren), Leitung: Rayisa Frühschütz.
Mittwochs:
• 18.30 bis 19.30 Uhr, Bürgerhaus Falkenstein: „Fitnessgymnastik" für Damen (ab 20 Jahre bis 60) mit Ulla Atzert.
• 19.45 bis 20.45 Uhr, Bürgerhaus Falkenstein: „Herrengymnastik" (45 bis 80 Jahre) mit Übungsleiter Andreas Noack (bei gutem Wetter als „Open-air-Gymnastik" auf dem benachbarten Schulhof der Grundschule)
• 19 bis 20 Uhr, Sportanlage Altkönigblick, Leichtathletik (für Erwachsene, aber gerne auch Familien oder Jugendliche) unter Anleitung von Jakob Fichtner auf der Tartan-Laufbahn
Donnerstags:
• 15.30 bis 16.30 Uhr und von 16.30 Uhr bis 17.30 Uhr. In der ersten Gruppe treffen sich die „Unter-8-Jährigen", anschließend dann die Kids von 8 bis 10 Jahren zur Kinderleichtathletik auf dem Naturrasen und der Tartanbahn der Sportanlage Altkönigblick (unterhalb des Taunusgymnasiums) Springen, Laufen und Werfen mit den Trainern Annika Kroneberg und Ariane Baecker.
• 15.45 bis 16.45 Uhr, Bürgerhaus Falkenstein: Kinderturnen (4 bis 7 Jahre) neu mit Anna Back und Emilia Krolopp.
• 17 bis 18.30 Uhr, Bürgerhaus Falkenstein: „Ballsport für Kinder" im Alter zwischen 6 und 10 Jahren, mit Lara Klinke
• 18.30 bis 19.30 Uhr, TSG-Vereinsheim an der Sportanlage Altkönigblick, Kinder-Schach (Grundlagen und Heranführung an das königliche Spiel) mit Jakob Fichtner.
Freitags:
• 16 bis 17.15 Uhr und von 17.30 Uhr bis 18.45 Uhr, Bürgerhaus Falkenstein, Judo, zunächst treffen sich in der ersten Gruppe die Anfänger ab 6 Jahren (bis 18), Neulinge sind gerne willkommen. In der zweiten Gruppe trainieren dann anschließend die „fortgeschrittenen" Kinder ab dem gelben Gürtel (bis 18 Jahre). Übungsleiter sind Lothar Strecker und Denise Mesterharm.
Sonntags:
• Gemeinsame Ausfahrten der Mountainbiker. José Carreira erteilt hierzu gerne Auskunft unter der Telefonnummer 0163-6603450).

Honerkamp & Kollegen
Rechtsanwälte | Familien- und Erbrecht

Wir freuen uns mitteilen zu können, dass unserem Kollegen

Herrn Rechtsanwalt
Pascal Honerkamp

aufgrund seiner besonderen theoretischen Fähigkeiten und praktischen Erfahrungen von der Rechtsanwaltskammer Frankfurt am Main der Titel

Fachanwalt für Erbrecht

verliehen wurde.

www.honerkamp.de

Honerkamp & Kollegen
Frankfurter Str. 105a
65779 Kelkheim

Margit R. Honerkamp
Fachanwältin für Familienrecht

Pascal Honerkamp
Fachanwalt für Erbrecht
Maître en Droit

Kathrin Risto
Fachanwältin für Familienrecht

Michelle Albrecht-Villain
Rechtsanwältin

In Kooperation mit
Gabriele Bender-Paukens
Fachanwältin für Strafrecht

Kräuterwanderung im Arboretum

Königstein/Schwalbach (kw) – Diplom Geografin Monika Zarges lädt alle Interessierten am Mittwoch, 8. September, von 17.30 bis 19.30 Uhr zu einer frühherbstlichen Kräuterwanderung in das Arboretum Main-Taunus ein. Gesund, lecker und wohltuend sind viele Pflanzen, die sich am Wegesrand als Unkraut oder Gebüsch tarnen – man muss sie nur erkennen. Auf der Kräuterwanderung gibt es viele Tipps zum Erkennen, Sammeln und zur Verwendung der einzelnen Pflanzenteile. Die unterschiedlichen Pflanzengesellschaften des Arboretums spiegeln sich auch in der Vielfalt der Wildkräuter wider, die auf der Führung entdeckt werden können. Treffpunkt ist das Waldhaus im Arboretum Main-Taunus, Am weißen Stein, 65824 Schwalbach/Taunus. Die Kosten betragen für Erwachsene 10 Euro. Die Teilnahme ist nur nach vorheriger Anmeldung bis Dienstag, 7. September, per E-Mail an ForstamtKoenigstein@forst.hessen.de und unter Angabe von Namen und einer Rufnummer möglich. Es gelten die jeweiligen Hygiene- und Abstandsregeln. Die Teilnehmerzahl ist auf 20 Personen begrenzt, daher ist eine schnelle Anmeldung zu empfehlen. Weitere aktuelle Informationen zu den im Jahresprogramm geplanten Veranstaltungen finden Interessierte auf der Homepage von HessenForst https://www.hessen-forst.de/arboretum/.

Königsteiner Woche

Burgfräulein
Angelika I.

statt ...

Königsteiner Burgfest

... dieses Jahr im Tal!

4. + 5. September 2021

bernhard bank baugeschäft e.k.

bernhard bank und mitarbeiter wünschen frohe tage zum feiern.

Adolf-Damaschke-Straße 10 · 65824 Schwalbach am Taunus
Telefon (0 61 96) 9 52 60 06 · www.bankbau.de

Grußwort von Bürgermeister Helm

Foto: Stadt Königstein

In diesem Jahr feiern wir das „Burgfest im Tal“. Ich bin sehr froh darüber, dass nach dem coronabedingten Ausfall 2020 jetzt in dieser Form wieder ein Fest gefeiert werden kann. Das Burgfest ist in Königstein so viel mehr als eine große Party. Es ist eine seit Generationen gelebte Tradition, es ist Heimatgefühl, ein Familienfest und Gemeinschaft durch alle Königsteiner Altersgruppen und Gesellschaftsschichten hinweg.

In diesem Jahr wird zwangsläufig einiges anders sein. Es gibt keine Party in den Kellern, keine Schlüsselübergabe durch den Bürgermeister, keinen Festumzug und kein Feuerwerk. Trotzdem hat der Burgverein ein abwechslungsreiches Programm auf die Beine gestellt und ein schönes Familienfest auf unserer Eventfläche im Kurpark organisiert. Dieses gemeinsame Beisammensein hat uns Königsteinerinnen und Königsteinern sehr gefehlt und ich danke dem Burgverein herzlich, dass er trotz der schwierigen Lage das „Burgfest im Tal“ möglich macht.

Wir werden den geltenden Regeln entsprechend eine schöne Zeit verbringen und ein wenig Burgfest-Flair von der Burg uns mitbringen – mit der Burg fest im Blick.

Ich hoffe sehr, dass ich im kommenden Jahr ganz traditionell beim Empfang den Burgschlüssel an unser Burgfräulein Angelika I. übergeben kann und wir gemeinsam wieder auf unserer Königsteiner Burg feiern werden.

Dem Burgfräulein Angelika I., den Mitgliedern des Burgvereins und allen Königsteinerinnen und Königsteinern wünsche ich eine unbeschwerte Zeit und viel Vergnügen.

Ihr Leonhard Helm

Ihr Leonhard Helm
Bürgermeister

Italienische Feinkost Da Gina Alimentari & Pasticceria

Wir wünschen allen Besuchern ein erlebnisreiches und schönes Burgfest 2021

61462 Königstein · Limburger Str. 9
Tel. 06174 / 5255
E-Mail: info@feinkost-da-gina.de

Präsidentin Birgit Beckers Gruß zum Fest

Liebe Königsteinerinnen, liebe Königsteiner, liebe Gäste,

Foto: privat

am 4. und 5. September feiern wir unter dem Motto „Königsteiner Burgfest … dieses Jahr im Tal“ eine kleine Burgvereinsveranstaltung auf dem Festgelände des Kurparks unterhalb der Villa Borgnis, Kurhaus im Park.

Diese Veranstaltung ist kein Burgfest und wird auch nicht das gewohnte Burgfest ersetzen, sie bietet aber Gelegenheit, ein Fest im Rahmen der derzeit gegebenen Möglichkeiten zu feiern. Das Präsidium des Burgvereins freut sich sehr darauf, Sie beim Festprogramm auf dem Festgelände zu treffen. Für Ihr leibliches Wohl wird gesorgt.

Wir sind Herrn Bürgermeister Helm und den Mitarbeitern der Stadtverwaltung sehr dankbar, dass wir die Möglichkeit bekommen haben, diese Veranstaltung im Rahmen des Königsteiner Eventsommers durchzuführen und danken insbesondere Herrn Hormann und Herrn Wolf herzlich für die wunderbare Zusammenarbeit und die große Unterstützung.

Wir danken allen, die am Festprogramm beteiligt sind oder auf dem Festgelände Aufgaben übernommen haben, für ihr Mitwirken und ihre Unterstützung.

Burgfräulein Sophia I. und ihrem Gefolge danken wir herzlich für ihr Engagement. Sie haben, bedingt durch die besonderen Umstände, zwei Jahre lang den Burgverein und die Stadt Königstein inner- und außerhalb unserer Stadt sehr würdevoll, immer freundlich und äußerst charmant repräsentiert.

Angelika Orzechowsky gilt schon jetzt unser großer Dank, sie wird das Amt des Burgfräuleins am Samstag übernehmen. Ihre Amtszeit haben wir auf zwei Jahre verlängert, damit auch sie die Chance bekommt „ein ganz normales Burgfest“ zu feiern, was wir hoffentlich 2022 tun werden.

Unserem Schirmherrn, Alexander Fürst zu Stolberg-Roßla, und der ganzen Familie danken wir sehr für die seit vielen Jahren andauernde Verbundenheit, ihre Freundschaft und ihren Einsatz für den Burgverein.

Und sollte noch jemand spontan an der Modenschau am Sonntag, 5. September um 14 Uhr teilnehmen wollen, kann er sich dafür gerne noch am gleichen Tag in der Nähstube in der Klosterstraße 6 ein Gewand abholen, denn die Nähstube hat dann von 11 bis 12 Uhr geöffnet.

Wir wünschen Ihnen ein friedliches und schönes Fest im Tal und hoffen, viele von Ihnen im Festareal unterhalb des Kurhauses zu treffen.

Herzliche Grüße,
im Namen des Präsidiums

Ihre Birgit Becker

Birgit Becker
Präsidentin des Burgverein Königstein e.V.

VIEL SPASS UND FREUDE BEIM BURGFEST 2021 IM TAL
WÜNSCHT FDP KÖNIGSTEIN
Freie Demokraten FDP Königstein

Henke-Physio®
Das Zentrum für Physiotherapie und Osteopathie in Königstein
Tel: 06174-963938 · info@henke-physio.de · www.henke-physio.de
Irene Henke
Staatl. anerkannte Osteopathin
info@osteopathie-koenigstein.de
www.osteopathie-koenigstein.de
Physio-Med-Golf®
Heinrich Henke
Sportmedizinisch betreute Trainingstherapie für Golfer
info@Physio-Med-Golf.de · www.Physio-Med-Golf.de

Helmuth Halbach · Claudia Viel
Buchbindermeister BDB
61462 Königstein Ölmühlweg 2 a
Tel. 06174/12 34 Fax 12 34
Bucheinbände · Graphikausstattung · Restaurieren

Weltneuheit von LOEWE: bild.i48
48 Zoll 4K - OLED TV
• Smart-TV mit nativen Apps diverser Streamingdienste (z.B. Netflix, Amazon Prime, YouTube, DAZN etc.)
• Hervorragende Sprachverständlichkeit mit der optionalen Soundbar
• WLAN & Bluetooth integriert
• Integrierte Festplatte für Aufnahmen und zeitversetztes Fernsehen
• Neueste LOEWE Software für einfache Bedienung
bild.i48 48 Zoll, 120 cm: Energieeffizienzklasse G (Spektrum: A–G)
klang bar i optional erhältlich
Fuss flex: optional erhältlich
Modell auch in 55 und 65 Zoll erhältlich.
Wir freuen uns auf Sie.
Topqualität mit individueller Beratung und erstklassigem Service
Wir bieten unseren Premiumservice beim Kauf eines LOEWE bild.i48 optional an.
LOEWE bild.i48 dr+ 2.699,00 Euro
LOEWE bild.i48 · 48 Zoll, 120 cm, Energieeffizienzklasse G (Spektrum: A - G)
Klang bar i 299,00 Euro (optional)
Premiumservice 99,00 Euro (optional)
Unser Premiumservice beinhaltet unter anderem die Lieferung und Installation des TV-Gerätes, die Einstellung und Sortierung von Senderlisten, die Einbindung in Ihr WLAN/LAN sowie die Einweisung in die Bedienung. Wir beraten Sie gerne!
LOEWE. Galerie
In den WDR Arkaden
Elstergasse 3 | 50667 Köln | 0221/423 17 189
info@logako.de | www.logako.de

Das federführende Präsidium des Burgvereins Königstein

Königstein (pu) – Um die Herausforderungen und Logistik einer so traditionsreichen Veranstaltung stemmen zu können, damit alles im Endeffekt möglichst reibungslos läuft, bedarf es vieler helfender Hände und reichlich Erfahrung.

Laut Satzung sind die Ziele und Aufgaben des Ausrichters Burgverein Königstein im Detail, sich der Heimatpflege und Heimatkunde zu widmen, das Burgfest durchzuführen, Veröffentlichungen zur Geschichte der Stadt und der Burg herauszugeben, an Pflege- und Erhaltungsmaßnahmen für die Burganlage mitzuwirken sowie Mittel zur Erhaltung und Nutzung der Burg aufzubringen.

Einmal pro Jahr legt der Verein im Verlauf der Jahreshauptversammlung gegenüber seinen Mitgliedern Rechenschaft ab.

Zeitlich den größten Umfang nehmen allerdings die teils nicht auf den ersten Blick ersichtlichen Aufgaben rund um die Organisation und Durchführung des Burgfestes in Anspruch.

Da macht das diesjährige pandemiebedingt veränderte Format im Tal keine Ausnahme, wenngleich der Aufwand trotz einiger Herausforderungen nicht im Entferntesten mit dem der üblicherweise dreitägigen Großveranstaltung vergleichbar ist.

Präsidium

An dessen Spitze steht seit 2010 Birgit Becker, die von Vizepräsident Berny Frick, Schatzmeister Franz Lingnau, der im Oktober letzten Jahres den bedauerlicherweise Ende Juni verstorbenen Alexander Freiherr von Bethmann beerbte, Protokollführer („Amtmann“) Alexander Hees, Zeugwartin Alexandra Franz, Präsidialrätin Ursula Althaus-Byrne und Hofmarschall Martin Orlopp flankiert wird.

Birgit Becker **Foto: Archiv**

Präsidentin Birgit Becker, die schon als Vizepräsidentin mit großem Engagement zu einer tragenden Säule des Vereins zählte, legt beruflich aus der Werbung kommend nicht nur sehr viel Herzblut und Sorgfalt in die Redaktion des jeweiligen Festbuchs – das nächste erscheint im kommenden Jahr zum 70. Königsteiner Burgfest –, sondern nicht minder in ihre repräsentativen Aufgaben und die Reden zu den unterschiedlichen Anlässen.

Die Frontfrau nennt die gute Stimmung im Team als einen der Gründe für die von vielen Seiten bescheinigte erfolgreiche Arbeit. Dieses emsige Septett ist das komplette Jahr über mal mehr, mal weniger mit Planungen rund um das Thema Burgfest beschäftigt, getreu der Prämisse „nach dem Fest ist vor dem Fest“.

In diesem Wissen dürfte es nicht verwundern, dass schon in diesem Stadium zunehmend die Klärung der Frage in den Fokus rückt, wer als nächstes Krone und Mantel der schützenden Gewalt übernehmen könnte.

Ursula Althaus-Byrne (rechts) und Alexandra Franz (links) **Foto: Puck**

Im Bewerbungspool sind dann in der Regel einerseits Königsteinerinnen ab 18 Jahren, die eine Bewerbung einreichten, andererseits verfolgen die Präsidiumsmitglieder selbst mit wachen Augen das städtische Geschehen, sodass es durchaus passieren kann, dass der Verein auch ohne vorliegende Bewerbung an potenzielle Kandidatinnen herantritt und eventuell vorliegendes Interesse für eine Amtsübernahme abklopft.

So geschehen beispielsweise im Fall von Angelika Orzechowsky (siehe auch weiteren Bericht in dieser Beilage), die am Samstag als Nachfolgerin von Sophia Hees die Insignien übernimmt.

Sie weiß, ebenso wie seit Jahren ihre Vorgängerinnen, vor und während ihrer Amtszeit mit der seit 2010 als Präsidialrätin fungierenden **Ursula Althaus-Byrne** eine Frau in ihrem Umfeld, deren Familie bisher sage und schreibe allein vier Burgfräulein gestellt hat.

Aus ihrem Erfahrungsschatz auch als „Hohe Burgfrau“ schöpfend – sie selbst repräsentierte im Übrigen Königstein 1982, ihre Tochter Fiona im Jahr 2010 – gilt sie als die Expertin und Ratgeberin schlechthin für alle Fragen rund um die Gewandausstattung, die nicht direkt in die Zuständigkeit der Näherinnen fallen, beziehungsweise die Koordination der vielen repräsentativen Terminverpflichtungen. **Fortsetzung auf Seite 4**

AUTO HANDWERK
wünscht ein schönes Burgfest
HANDWERK IST VERTRAUENSSACHE
Forellenweg 7 • 61462 Königstein • 06174 - 9690148

HAUB
Dacheindeckungen
SEIT 1902
Viel Spaß beim Burgfest!
Haub GmbH + Co.
Wiesbadener Str. 60
61462 Königstein/Ts.
Fon 0 61 74 / 2 12 13
Fax 0 61 74 / 2 16 79
E-Mail: info@haub-dacheindeckungen.de

BURG-APOTHEKE
GESUNDHEIT NEU ERLEBEN

WIR REDEN KEIN BLECH
Wir beraten exzellent!
Viel Spaß beim „Burgfest im Tal 2021“ wünscht Ihnen das Team der Burg-Apotheke Königstein!
www.apotheke-koenigstein.de
Fotolia © zinkevych

IMMOBILIENHAUS KÖNIGSTEIN

Sie möchten Ihre Immobilie vermieten oder verkaufen? Wir geben Ihrer Immobilie die richtige Bühne.

Immobilienhaus Königstein GmbH
Tel. 06174 – 969 9989

info@immobilienhaus-koenigstein.de
www.immobilienhaus-koenigstein.de

AUKTIONSHAUS KÖNIGSTEIN

Sie wollen Höchstpreise erzielen? Wir suchen ständig hochwertige Objekte für unsere Auktionen.

Auktionshaus Königstein GmbH
Tel. 06174 – 969 4248

info@auktionshaus-koenigstein.de
www.auktionshaus-koenigstein.de

Hauptstr. 12, 61462 Königstein

Das federführende Präsidium …

Fortsetzung von Seite 3

Der erst im letzten Jahr in die Riege aufgenommene Schatzmeister **Franz Lingner** lebt mit seiner Ehefrau Anja, die vielen als Ihre Lieblichkeit Anja I. (2003) sicherlich bekannt ist, und seinen beiden Kindern in Königstein.

Franz Lingner **Foto: Archiv**

Bereits in seiner Schulzeit lernte der ehemalige BNS-Schüler und heutige Unternehmensberater als Besucher das Burgfest kennen. Aber auch die Seite eines Kellerbetreibers ist ihm bestens vertraut. Seit 2011 unterstützt er die Minnesänger in der Schlossküche vor, während und nach dem Burgfest. Lingner behält auch während des Burgfestes die Finanzen stets im Blick und zeichnet gemeinsam mit **Hofmarschall Martin Orlopp** während der Festtage unter anderem für die Logistik rund um die Kassenhäuschen verantwortlich. während **Vizepräsident Berny Frick** das alte Gemäuer wie seine Westentasche kennt, nachdem er mehr als drei Jahrzehnte Erfahrung beim Kellerbetrieb vorweisen kann. **Alexandra Franz** obliegen üblicherweise Vorbereitung und Organisation des Festzuges sowie die Pressearbeit, Martin Orlopp zeichnet neben seinen Aufgaben für die Kasse für das Kinderprogramm verantwortlich. **Alexander Hees** trägt als Protokollführer für die vollumfängliche Information des Präsidiums über alle gefällten Entscheidungen Sorge. Das ist bei dem großen Umfang der vielen verschiedenen Aufgaben, Informationen und Entscheidungen eine sehr arbeitsreiche und wichtige Aufgabe. Im Prinzip allerdings, so betont das Präsidiumsseptett, „hüpft jeder – vor allem an den Festtagen – dahin, wo gerade Not am Mann oder an der Frau ist“.

Weitere Aktivitäten

Die Bewältigung sämtlicher Herausforderungen und anfallender Arbeiten rund um das Burgfest sind dem Verein allerdings mitnichten genug. Dem Gedanken Rechnung tragend, in Verbundenheit zur Burg, zur Stadt, ihrer Geschichte, ihren Bewohnern, ihren Vereinen und Institutionen zur Lebensqualität in Königstein über das Burgfest hinaus weitere aktive Beiträge leisten zu wollen, ist die jährliche Teilnahme am Weihnachtsmarkt zur liebgewonnenen Selbstverständlichkeit geworden. Des Weiteren zählt der Neujahrsempfang des Burgvereins, in dessen Verlauf das designierte Burgfräulein der Öffentlichkeit vorgestellt wird, zu den herausragenden Terminen, da zu diesem Anlass neben Burgverein-Mitgliedern Vertreter von Vereinen, Institutionen und der Politik zusammenkommen. Auch außerhalb Königsteins repräsentiert der Burgverein die Stadt Königstein, ob mit der Teilnahme am Hessentag, an dem das Burgfräulein in einer Kutsche mit ihrem Gefolge und einer Abordnung des Burgvereins schon häufig dabei war oder bei einer Reihe weiterer Anlässe vom Heimatfest bis zu Partnerschaftsfeierlichkeiten im Ausland, in deren Verlauf die Stadt Königstein würdig vertreten und bekannt wird.

Martin Orlopp **Foto: Puck**

Berny Frick **Foto: Archiv**

All diese vom Verein gepflegten Traditionen und Kontakte sind mit dem Ausbruch der Covid-19-Pandemie weitestgehend zum Erliegen gekommen. Auch das letztjährige Burgfest musste schweren Herzens abgesagt werden. Vor wenigen Wochen war das Präsidium erneut gefordert, im Wissen der mit dem Virus verbundenen Unwägbarkeiten eine umsichtige und von Vorsicht geprägte Entscheidung zu treffen.

Fortsetzung Seite 6

Das Örtliche

Für unterwegs: Die Ö-App.

WAGNER CROSSMEDIA Ihr Verlag Das Örtliche

GARTENGESTALTUNG dieter elbe GmbH
MEISTERBETRIEB

HARMONIE IM GRÜNEN

Auch ein Garten ist eine Komposition.

- Gartengestaltung
- Naturstein-, Pflaster- und Holzarbeiten
- Teichanlagen
- Grün- und Baumpflege

06196 77 46 60 I 65835 Liederbach I info@elbe-gala.de I www.elbe-gala.de

Die Zeit des Wartens ist für Angelika I. vorbei

Königstein (pu) – Als Birgit Becker, die Präsidentin des Burgvereins, im Rahmen des Neujahrsempfangs Mitte Januar 2020 das Geheimnis lüftete, Angelika Orzechowsky werde als 66. Burgfräulein die Nachfolge der noch amtierenden Repräsentantin Sophia Hees antreten, war hierzulande ein Virus, das später den Namen Covid-19 erhalten sollte, lediglich eine Randnotiz. Dementsprechend nahmen zum damaligen Zeitpunkt Vorbereitungen rund um das anstehende 70. Königsteiner Burgfest wie geplant an Fahrt auf. Dazu zählte unter anderem am Vortag der offiziellen Vorstellung ein Besuch der designierten Regentin mit ihrem Gefolge beim Team der Nähstube, um erste eigene Vorstellungen zur Gewandung zu erörtern. Nach wenigen Monaten waren sämtliche Outfits fertig – in der Regel ein bedeutender Glücks-Meilenstein in der Regentschafts-Ära. Unseligerweise musste bekanntlich das für Mitte August terminierte letztjährige Fest schweren Herzens im Frühjahr vom Burgverein abgesagt werden, nachdem sich die Pandemiesituation nach dem ersten Coronafall in Deutschland Ende Januar mit zunehmender Dynamik verschärfte.

Angelika Orzechowsky übernimmt am Samstag die Insignien. **Foto: Puck**

Tradition und Heimat

Am kommenden Wochenende soll die lange Wartezeit auf die Regentschaft mit dem pandemiebedingt veränderten zweitägigen Format „Königsteiner Burgfest … dieses Jahr im Tal“, das im Rahmen des diesjährigen Event-Sommers unterhalb der Villa Borgnis im Park stattfindet, ein Ende haben. Für Angelika Orzechowsky tickt demzufolge der Countdown, bis sie zum Festauftakt am Samstagnachmittag im Zuge einer kleinen, aber nicht minder feierlichen Inthronisation als Angelika I. die Krone und den Mantel der schützenden Gewalt von ihrer Vorgängerin Sophia Hees übernimmt, die nach zweijähriger Amtszeit in den Kreis der Hohen Burgfrauen aufgenommen wird.

„Ich bin unendlich dankbar und froh für diese Chance, mit den Königsteinerinnen und Königsteinern zusammen die mir am Herzen liegende Tradition und die Heimatverbundenheit aufzufrischen und freue mich auf ein schönes Familienfest“, gewährt die 24-jährige Studentin Einblick in ihre Gefühlslage.

Es erweckt den Anschein, die Weichen für ihre spätere Regentschaft seien bereits von ihrer ersten Sekunde an gestellt worden, denn die Maid erblickte am 7. November 1996 im Sternzeichen Skorpion in unmittelbarer Nähe zur Burg das Licht der Welt, lebt seither als Mitglied einer vierköpfigen Familie in Königstein und ist ihrer Heimat samt größtem Volksfest von Kindesbeinen an verbunden. Nach der Grundschulzeit besuchte sie die Altkönigschule in der Nachbarstadt Kronberg, die sie 2016 mit dem Abitur in der Tasche verließ. Aktuell studiert sie an der Universität Siegen „Digital Bio Medical Health Science und Public Health“. Ein innovativer und in Deutschland einzigartiger Studiengang für Gesundheitsberufe der Zukunft, der ein breites Wissen aus den Bereichen Medizin, Naturwissenschaften, Informatik sowie Sozial- und Gesundheitswissenschaften vermittelt.

Mit leuchtenden Augen verrät Angelika Orzechowsky, diese Entscheidung sei genau die richtige gewesen, „weil ich schon immer eine Empathie dafür hatte, Menschen helfen zu wollen.“ Neben dieser Affinität, die im Übrigen durch mehrere Ärzte in der Familie ihrer Mutti Celestina begründet ist, während ihr Papa Gerhard vielen als Küster der Evangelischen Immanuelgemeinde bekannt sein dürfte, der im letzten Jahr sein Silberjubiläum feierte, spielt in Angelikas Leben Tanzen eine weitere tragende Rolle. Ihre im zarten Alter von vier Jahren erwachte „große Leidenschaft“ zunächst für Stepptanz wurde 2017 durch die Deutsche Meisterschaft mit ihrer Small Group sowie durch weitere Teilnahmen bei Deutschen- und Weltmeisterschaften gekrönt. Im Laufe der Jahre erweiterte sie ihre tänzerische Präferenz um Contemporary und Jazz. Darüber hinaus spaziert das Burgfräulein in spe so oft wie zeitlich machbar rund um „ihre Burg“ und im Woogtal, bringt sich als aktives Mitglied bei den „Plaschis“, im Partnerschaftsverein Königstein-Kórnik, im Burgverein, auf politischer Ebene oder als Model beim „Königsteiner Laufsteg“ ein.

Rüstzeug Hofdame

Eindrücke und Erfahrungen hinsichtlich der Anforderungen an ein Burgfräulein sammelte sie als Hofdame von Isabelle I. vor fünf Jahren. Dem Beispiel ihrer Vorgängerin folgend setzt die 24-Jährige bei der Bewältigung ihrer repräsentativen Aufgaben auf die Unterstützung durch zwei Junker. Der eine ist ihr sechs Jahre jüngerer Bruder August, der andere ihr Freund Daniel Georgi, den sie beim Burgfest vor sechs Jahren kennenlernte. Des Weiteren werden ihre beiden Freundinnen Julia Hahl und Nathalie Dilger als Hofdamen-Duo an der Seite der designierten Hoheit sein.

Kommen wir in diesem Zusammenhang zu einem ganz elementaren Bestandteil im Leben einer Königsteiner Lieblichkeit – dem Gewand! Angelika Orzechowsky hält sich zu dessen Details noch ganz bewusst bedeckt, spricht lediglich von „anders gesetzten Akzenten“. Ihr Lob gilt den Damen der Nähstube des Burgvereins für die herausragende Beratung und Umsetzung.

Allen pandemiebedingten Unwägbarkeiten zum Trotz freut sich das designierte 66. Burgfräulein auf zwei fröhliche Familienfesttage, die die zahlreichen Entbehrungen der letzten Monate ein paar Stunden vergessen lassen und vertritt die feste Überzeugung, dass es zum Auftakt ihrer zweijährigen Regentschaft auch im Tal mit Blickkontakt zum Königsteiner Wahrzeichen möglich ist, Tradition und Heimatverbundenheit zu zelebrieren.

Unsere Leistungen:
Haarverlängerung, Extensions,
Haarintegration, Zweithaar
Farbtechniken, Balayage, Ombre,
Low Light, Painting …
Hand- und Nagelpflege
Gesichtsenthaarung
u.v.m.

Friseur Erhardt
Haarkunst Königstein
Hauptstraße 36
61462 Königstein
Telefon 06174 -7108
Öffnungszeiten:
Di. bis Fr. 9.00 bis 18.00 Uhr
Sa. 9.00 bis 15.00 Uhr

Das Örtliche
Unsere App mit praktischer Notapothekensuche.
WAGNER CROSSMEDIA Ihr Verlag Das Örtliche

seit 1986
Norbert Hees Immobilien Königstein i.Ts.
Wir wünschen dem neuen
Burgfräulein Angelika I.
eine wunderbare Regentschaft
mit vielen glanzvollen Auftritten!
Villen – Häuser – Wohnungen – Grundstücke
Hauptstraße 3, 61462 Königstein i. Ts. ☎ 06174 – 92 89 02
www.hees-immobilien.de

Ein schönes Burgfest im Tal
wünschen die SPD Königstein
und die SPD Bundestagskandidatin
Dr. Ilja-Kristin Seewald
SPD Soziale Politik für Dich.

Claus Blumenauer
Immobilien GmbH
ALLEN KÖNIGSTEINERN
UND DENEN, DIE ES WERDEN
WOLLEN, WÜNSCHEN WIR
EIN TOLLES
BURGFEST 2021
www.claus-blumenauer.de
Tel: 06174 - 96100
FINE & COUNTRY

Fischer
seit 1878

Schreinermeister
Geprüfte Bestatter
Der Tischler Mitglied der Innung
BESTATTER von Handwerk geprüft

Tel. 06174 - 1345

Königstein, Hauptstraße 32 www.fischer-koenigstein.de

Die Hohen Burgfrauen aus dem Hause Fischer Margarete, Gabriele, Ursula und Fiona wünschen Burgfräulein Angelika I., allen Königsteinern und Besuchern ein schönes Burgfest im Tal 2021 !!!

Das federführende Präsidium …

Fortsetzung von Seite 4

Risiko war zu groß

Angesichts der zahlreichen Ziele und Aufgaben kann sich jeder ausmalen, wie schwer diesem emsigen Septett die Anfang Juli getroffene Entscheidung fiel, zum zweiten Mal in Folge auf das dreitägige Großereignis zu verzichten.

Präsidentin Birgit Becker bittet alle Burgfestfans nochmalig um Verständnis für diesen extrem schwer gefallenen Schritt: „Die Planungen eines jeden Burgfestes bedürfen einer mehrere Monate langen Vorbereitung, die auch verbindliche Vertragsabschlüsse mit sich bringt. Das Risiko, das Burgfest kurzfristig wegen wie jüngst geschehener kurzfristiger Verschärfung der Verordnungen nicht durchführen zu können, war zu hoch und wäre für den Verein mit hohen Kosten verbunden.“ Mit der nunmehr ersatzweise am Wochenende anstehenden kleinen und feinen Burgvereinsveranstaltung im Kurpark unterhalb des Kurhauses will der Burgverein eine Gelegenheit bieten, „dass wir nach anderthalb Jahren des Stillstands im Vereinsleben wieder ein Fest im Rahmen der derzeit gegebenen Möglichkeiten feiern können und wir freuen uns, unsere Mitglieder und Freunde des Vereins hier zu treffen“, erklärt Becker stellvertretend für das komplette Präsidium.

Alexander Hees **Foto: Archiv**

Programm des Königsteiner Burgfestes im Tal …

Königstein (kw) – Der Vorstand des Burgvereins Königstein freut sich, für das am 4. und 5. September im Rahmen des Event-Sommers stattfindende „Königsteiner Burgfest ... dieses Jahr im Tal“ das Festprogramm präsentieren zu können.

Festprogramm

Das Fest beginnt am Samstag, 4. September, um 16 Uhr mit einer kleinen, aber feierlichen Inthronisation von Burgfräulein Angelika I. auf der Bühne im Festareal.

Anschließend gibt es an gleicher Stelle die Möglichkeit, bei Live-Musik der Gruppe „Soundwichmaker“ den Abend mit netten Gesprächen ausklingen zu lassen. Für das leibliche Wohl wird gesorgt sein.

Am Sonntag, 5. September, läutet der Burgverein den zweiten Tag um 13 Uhr mit den „Kingstruments“ ein, einem internationalen Bläserensemble der Musikschule Königstein für Erwachsene, das für diesen Auftritt durch einige Mitglieder der Conzert-Band der St. Angela-Schule verstärkt wird. Unter der Leitung von Andrew Laubstein bringen sie Jazz, Swing und auch klassische Stücke zu Gehör. Anschließend, gegen 14 Uhr, beginnt auf der Bühne die Modenschau der vereinseigenen Nähstube.

Teilnahme an der Modenschau

Eine ganz besonders schöne Idee ist die Möglichkeit für Bürgerinnen und Bürger, sich persönlich an der Modenschau zu beteiligen. Wer Freude an der Präsentation schöner Gewänder hat, ist herzlich eingeladen, an dieser wohl einzigartigen Modepräsentation teilzunehmen. Die Gewänder dafür können am Sonntag von 11 bis 12 Uhr ausgeliehen werden. Im Anschluss freuen sich alle Beteiligten auf ein gemütliches Beisammen auf dem Festareal.

Burgführung/Kinderprogramm

Von circa 14.30 bis 17.30 Uhr bieten die Ritter von Königstein darüber hinaus am Sonntag ein abwechslungsreiches Kinderprogramm auf der Wiese im Kurpark (neben dem Festareal) an.

Abgerundet wird das Programm durch eine Burgführung. Treffpunkt ist um 16 Uhr am Burgtor. Brigitte Oswald Mazurek, die ehemalige Präsidentin des Burgvereins, wird höchstpersönlich durch die Burg führen und Interessantes berichten.

Die Verantwortlichen des Burgvereins danken der Stadt Königstein, insbesondere Jörg Hormann und Ronald Wolf, für ihre große Unterstützung und die hervorragende Zusammenarbeit.

Der Burgverein freut sich schon jetzt sehr auf die Mitwirkung seiner Gäste und die zahlreichen Anmeldungen zur Modenschau.

Interessierte werden gebeten, eine kurze E-Mail an alexander.hees@burgverein koenigstein.de zu senden oder unter der Telefonnummer 0172-6617200 einfach anrufen.

Wenn möglich, bittet der Burgverein darum, zu den einzelnen Veranstaltungen eigene Sitzgelegenheiten in Form von Picknickdecke oder Campingstuhl mitzubringen.

Wir wünschen allen Besuchern und dem Veranstalter ein wunderschönes Burgfest!

Atelier Dartan
Maß- und Änderungsschneiderei

Hauptstraße 17
61462 Königstein/Taunus
Telefon 0 61 74 / 93 29 59
info@atelier-dartan.de
www.atelier-dartan.de

www.alk-koenigstein.de

Ein wunderbares Burgfest wünschen wir allen Königsteinerinnen und Königsteinern sowie den Gästen unserer Stadt.

SCHLOSSEREI SCHWAGER
seit 1831
Kunst- & Bauschlosserei
Metallbau & Einbruchschutz
Königstein im Taunus

Wir wünschen den Burgfestbesuchern viel Spaß!

Druckhaus Taunus GmbH
www.druckhaus-taunus.de
info@druckhaus-taunus.de
Telefon: 06195 - 9794 - 0

Wir wünschen allen ein farbenfrohes und harmonisches Burgfest.

Ihr kompetenter Partner ...
... von der Idee bis zum fertigen Druckerzeugnis

- Digitaldruck
- Offsetdruck
- Briefpapier
- Visitenkarten
- Prospekte
- Plakate
- Amtsblätter
- und vieles mehr ...

Wir wünschen viel Spaß beim Burgfest ...

... und sonnige Tage!

GRESS HELMUT GMBH
Solartechnik
Sanitär- und Heizungstechnik
Bauspenglerei
Wiesbadener Straße 34
61462 Königstein
Tel. 06174 / 924050
Fax 06174 / 924060

Frankfurter Volksbank
Frankfurter Straße 4-6, 61462 Königstein im Taunus
Telefon 06174 207-0

Weil's schon so lange her ist … Das Geheimnis wurde im Januar letzten Jahres gelüftet! Im Vordergrund das amtierende Burgfräulein Sophia I. (links) mit ihrer Nachfolgerin Angelika I., dahinter der jeweilige Hofstaat, das Burgvereinspräsidium und Bürgermeister Leonhard Helm. **Foto: Puck**

Noch präsent? Seit Spätherbst 2020 ist die Nähstube in der Klosterstraße 6 ansässig. **Foto: Puck**

Am Sonntag läutet der Burgverein den zweiten Tag um 13 Uhr mit den „Kingstruments" ein, einem internationalen Bläserensemble der Musikschule Königstein für Erwachsene, das für diesen Auftritt durch einige Mitglieder der Conzert-Band der St. Angela-Schule verstärkt wird. Unter der Leitung von Andrew Laubstein bringen sie Jazz, Swing und auch klassische Stücke zu Gehör. Anschließend, gegen 14 Uhr, beginnt auf der Bühne die Modenschau der vereinseigenen Nähstube. **Foto: privat**

Ingo's Haarladen
Inh. Ingo Beuth
Wiesbadener Straße 9
61462 Königstein
Telefon 06174 / 21897 oder 5287
Öffnungszeiten:
Di. bis Fr. 8.00 bis 18.00 Uhr
Do. 8.00 bis 20.00 Uhr
Sa. 7.30 bis 13.00 Uhr

KÖNIGSTEIN
Heilklimatischer Kurort im Taunus

Wohltuend. Natürlich.
Genießen Sie unseren spektakulären Ausblick auf Burg und Stadt Königstein.
Wir wünschen ein unvergessliches Burgfest.
www.kurbad-koenigstein.de

Kreiner
Süßes seit 1905.

Café und Konditorei Kreiner
Inh.: Dirk Kiefer
Hauptstraße 10 · 61462 Königstein im Taunus
Tel.: 0 61 74 - 10 24 · Fax: 061 74 - 18 50
www.cafe-kreiner.de
E-Mail: suesses@cafe-kreiner.de

Am Burgfest-Sonntag von 9.30 bis 17.00 Uhr geöffnet

Öffnungszeiten:
Mittwoch – Sonntag 9.30 – 17.00 Uhr
Montag & Dienstag Ruhetag

Viel Freude beim Burgfest

MICHAEL TRABERT
Bezirksstraße 23
65817 Eppstein-Niederjosbach
Fernruf (06198) 5858491
Telefax (06198) 5858492

Meister-Betrieb für
Heizung, Lüftung, Klima, Sanitär, Schwimmbadanlagen Kundendienst
Beratung, Planung Ausführung

4. und 5.9.21: statt...

Königsteiner

Burgfest

...dieses Jahr im Tal!

Samstag, 4. September 2021

16.00 Uhr

Bühne im Kurpark unterhalb des Kurhauses

Feierliche Inthronisation des Burgfräulein Angelika I.

17.00 Uhr

Bühne im Kurpark unterhalb des Kurhauses

Live-Musik mit *„Soundwichmaker“*

Für das leibliche Wohl ist gesorgt, bitte Sitzgelegenheit, z.B. Picknickdecke oder Campingstuhl, mitbringen.

Mit freundlicher Unterstützung: LOGOS Ritter, Stadt Königstein, Königsteiner Woche

Der Burgverein betreibt auf dem Festareal den fast schon traditionellen Getränke-Weinstand **Foto: privat**

Wer regierte vor dem Burgverein auf der Königsteiner Burg?

... da müsste ich mal in einem Buch nachschlagen!

MillenniuM

Ein Besuch in Deutschlands **größter Kleinstadtbuchhandlung** lohnt sich immer!

Buchhandlung
Thomas Schwenk
Hauptstraße 14
61462 Königstein
Tel.: 06174 / 92 37 37
info@millennium-buchhandlung.de
www.millennium-buchhandlung.de

Das Team von
Optik Pöhlemann wünscht
dem Burgfräulein Angelika I.,
den Mitwirkenden und
allen Gästen ein
schönes und unvergessliches
Burgfest im Tal 2021!

Pöhlemann
AUGENOPTIK
Pöhlemann OHG · Hauptstr. 21 · 61462 Königstein
Tel.: 06174 22777 · www.poehlemann.de

KÖNIGSTEIN
Heilklimatischer Kurort im Taunus
KÖNIGSTEINER EVENT SOMMER
ENDSPURT:
www.koenigstein.de
Die Stadt Königstein im Taunus wünscht allen Besuchern ein schönes und friedliches Burgfest im Tal 2021 !
Wohltuend. Natürlich.

PARTY COMPANY
Seidel & Co Catering GmbH
Catering und Ausstattung für Ihr Fest
Durch Qualität überzeugen,
mit Ideen begeistern,
Gäste verwöhnen.
Catering aus Leidenschaft – über 25 Jahre Erfahrung
Ihr Catering-Service im Taunus & Rhein-Main-Gebiet:
Sulzbacher Straße 3, 65812 Bad Soden, Tel.: 06196-764165-0, www.partycompany.de

PREMIUM
CAR SERVICE
www.premium-car-service.de
Wir wünschen allen
ein schönes Burgfest
im Tal!
Premium Car Service ist Ihr Partner für den Werterhalt Ihrer Fahrzeuge.
Unsere Leistungsbereiche sind:
Leasingrückläufer - Smart-Repair - Dellenentfernung - Autoglas
Am Kaltenborn 1 · 61462 Königstein/Ts.
Tel. 06174/2557843 · Fax 06174/9981657
www.premium-car-service.de · info@premium-car-service.de

Glashütten radelt für gutes Klima

Glashütten (kw) – Vom 5. bis 25. September können alle, die in Glashütten leben, arbeiten, einem Verein angehören oder eine Schule besuchen, bei der Kampagne STADTRADELN des Klima-Bündnisses mitmachen und möglichst viele Radkilometer sammeln. Beim Wettbewerb geht es um Spaß am Fahrradfahren und tolle Preise, aber vor allem darum, möglichst viele Menschen für das Umsteigen auf das Fahrrad im Alltag zu gewinnen und dadurch einen Beitrag zum Klimaschutz zu leisten. Jeder kann ein STADTRADELN-Team gründen beziehungsweise einem beitreten, um beim Wettbewerb teilzunehmen. Bei Rückfragen können sich Interessierte an Uwe Lehr unter der Telefonnummer 06174-292-24 oder per E-Mail an U.lehr@gemeinde-glashuetten.de wenden.

Bewegung bis ins hohe Alter

Königstein (kw) – Das Deutsche Rote Kreuz (DRK) Königstein startet ab Montag, 6. September, montags von 10 bis 11 Uhr im Adelheidsaal, Burgweg 14, Königstein und mittwochs von 10 bis 11 Uhr im Dorfgemeinschaftshaus, Am Hohlberg, in Schneidhain wieder mit dem Gymnastik-Angebot für ältere Menschen. Getreu dem Motto: „Bewegung bis ins hohe Alter" können sich die Senioren mit gymnastischen Übungen, natürlich unter fachlicher Anleitung, fit halten. In den Ortsteilen Falkenstein und Mammolshain kann derzeit keine Gymnastik angeboten werden. Wer Interesse hat und an der Senioren-Gymnastik teilnehmen möchte, ist bei den Gruppen in Königstein oder Schneidhain willkommen. Freitags von 10 bis 11 Uhr trifft sich die für alle interessierten Teilnehmer offene DRK Tanzgruppe ebenfalls im Adelheidsaal. In den Gymnastik- und Tanzstunden wird das derzeit gültige Hygienekonzept angewandt.

„mundWERK 2.0" aus der WERKstatt – ein gelungenes MeisterWERK

Königstein (mk) – Es ist schön: Die Stadt lebt und wir leben auch", so eröffnete Rainer Kowald am vergangenen Samstagabend die Bühne für Literatur und Kunst aus dem Taunus unter dem Veranstaltungsformat „mundWERK", das sich bereits als zweite Auflage der Königsteiner Kulturgesellschaft bewähren musste. Im letzten Jahr konnte die Premiere unter freiem Himmel, aber strengen Coronabedingungen, in der Innenstadt stattfinden – dieses Mal waren ursprünglich die Burg und die Innenstadt als Veranstaltungsstätten geplant.

Gruppenfoto aller „Dichter und Denker" samt Helfern, damit alles wie am Schnürchen lief. **Fotos: Kuschel**

Aufgrund der nass-kalten Witterungsverhältnisse musste jedoch sehr kurzfristig für die zwei Veranstaltungstage ein „Dach über dem Kopf" gefunden und umorganisiert werden. „Wir sind froh, dass wir wieder einmal in der Werkstatt der Familie Haub zu Gast sein dürfen", so Rainer Kowald, „und ein besonderes Lob geht dabei an die Vorsitzende Almut Boller für die schnelle Umplanung mit den damit verbundenen Herausforderungen." So konnten zwar nicht die jeweils sechs Stationen der Künstler „angelaufen werden", aber beide Veranstaltungstage dennoch unter den aktuellen Bedingungen stattfinden.

Das facettenreiche Programm startete mit dem phantasieWERK: Der Lesung der berühmten „Schatzinsel", („Treasure Island") einer spannenden Geschichte von Robert Louis Stevenson, die von Almut und Thomas Boller vorgetragen wurde. Mit gerade mal 11 Jahren besuchte der schottische Autor Bad Homburg – ein Aufenthalt, der ihm von Werken wie „Dr. Jekyll und Mr. Hyde" wohl immer in Erinnerung geblieben ist. Aufgrund von Tuberkulose wurde er leider nur 44 Jahre alt.

Hermann Groß entführte mal wieder als Lokalhistoriker unter dem Stichwort lehrWERK in seine Erzählungen über den „Lehrer aus Leidenschaft": Direktor Ernst Majer-Leonhard und „dem Schülchen". Wer kennt es nicht? Das Denkmal auf dem Grundstück am Klärchenweg in Königstein. Doch persönliche Einblicke und Begegnungen von Hermann Groß mit dem Pädagogen und späteren Gründer des Taunusgymnasiums in Königstein ließen den Menschen dahinter wieder lebendig werden. Nach der nationalsozialistischen Machtergreifung widersetzte sich Majer-Leonhard der Gleichschaltung und wurde wegen „Judenfreundlichkeit" sowie der Aufführung einer Schuloper von Paul Hindemith versetzt, zwangsweise sogar kurzzeitig in den Ruhestand. 1959 erhielt er das Bundesverdienstkreuz 1. Klasse und starb 1966 in der Klinik Dr. Amelung.

Felix Mendelssohn Bartholdy verweilte in den Jahren 1844/45 in Bad Soden. Welche Beweggründe der großartige Komponist und Zeichner dafür hatte, erläuterte Ulrich Boller in seinem Vortrag zu musikWERK mit musikalischer Untermalung. „Lieder ohne Worte" beispielsweise beschreibt der Komponist und Romantiker mit einem Gefühl, dass Töne mehr ‚aussagen' und nicht falsch verstanden werden könnten wie etwa Worte.

Nach einer kurzen Pause mit Umtrunk und kleinem Imbiss ging es schließlich weiter mit dem stellvertretenden Vorsitzenden der Kulturgesellschaft, Ascan Iredi, der Otto Herbert Hajek und sein kunstWERK vorstellte: „Badeträume in Orange und Blau". Jedem Königsteiner und Ortskundigen fällt nun selbstverständlich das Kurbad ein – und ja – über Kunst lässt sich bekanntlich streiten, aber Otto-Herbert Hajek hat damit als Künstler seine Spuren in Königstein hinterlassen. Wäre dies nicht ein Grund, diese zu erhalten?

Mit hessischen Gedichten und Geschichten erreichte die Veranstaltung mit dichtWERK und sprachWERK schlussendlich ihren Höhepunkt. Sabine Roller und Steffen Wilhelm vom Volkstheater Hessen hatten „ein loses Mundwerk" und das völlig berechtigt und natürlich auch – zur Freude aller Zuhörer – in bestem Hessisch. Es wurde viel geschmunzelt und gelacht!

Der Frankfurter Mundartdichter und Liedermacher Rainer Weisbecker unterhielt das Publikum mit so einigen seiner schönsten und lustigsten Gedichte – natürlich „zeitgenössisch hessisch" wie beispielsweise „Rotkraut" oder auch „De Ehestreit".

Am Ende galt der Dank den Veranstaltern und besonders Ingrid und Ferdi Haub für „das Putzen" und kurzfristige Bereitstellen der eigenen Werkstatt ohne langes Zögern. Seien wir gespannt, was der Kulturgesellschaft und „mundWERK" hoffentlich bald wieder als Nächstes einfallen wird…

Das aktuelle Impfgeschehen

Königstein *(pu)* – Der dieswöchige Blick auf die aktuelle Entwicklung des Infektionsgeschehens in Königstein, Kronberg, Glashütten und im Hochtaunuskreis (Stand 31. August, 18.29 Uhr) zeigt nach Rückkehr der Urlauber stark ansteigende Zahlen: Nach vorliegenden Informationen wurden in Königstein vom 30. auf den 31. August zehn neue Fall registriert. Insgesamt gab es nach vorliegenden Zahlen seit März letzten Jahres 615 Covid-19-Erkrankungen in der Burgenstadt. In der Nachbarstadt Kronberg wurden im gleichen Zeitraum zwei neue Fälle gemeldet, insgesamt sind dort 660 Infektionen notiert. In Glashütten kam vom 30. auf den 31. August ein neuer Fall dazu – insgesamt 132 Fälle. Im Hochtaunuskreis sind aktuell 258 aktive Fälle notiert, das ist innerhalb nur einer Woche ein Zuwachs von 99 Fällen. Die Sieben-Tage-Inzidenz pro 100.000 Einwohner lag bei 85,4 im Gegensatz zu 49,7 vor einer Woche. Gestorben sind an oder mit dem Covid-19-Virus 215 Menschen im Hochtaunuskreis. In den Hochtaunuskliniken lagen am 30. August neun Patienten (Vorwoche einer), einer auf der Intensivstation. Das Impfzentrum in Bad Homburg meldet aktuell 90.471 Erstimpfungen, 77.400 Zweitimpfungen. Bei Haus- und Fachärzten wurden demnach bisher 56.406 Erstimpfungen, 52.217 Zweitimpfungen und 3.932 Einmalimpfungen durchgeführt (offenbar wurden diese Werte nicht aktualisiert, weil sie exakt denen der Vorwoche entsprechen.

www.taunus-nachrichten.de

Kirchen-Nachrichten

Maria Himmelfahrt im Taunus

Pastoralteam:

Pfarrer Stefan Peter ☎ 06174 – 25 50 520
Pater Vijay Kumar Rajulaparimellu (Kooperator) ☎ 06174 – 25 50 50
Kaplan Benedikt Wach ..... ☎ 06174 – 25 50 516
Gemeindereferentin Divya Heil ..... ☎ 06174 – 25 50 50
Gemeindereferentin Magdalena Lappas ..... ☎ 06174 – 25 50 530
Pastoralreferent Johann Weckler ..... ☎ 06174 – 25 50 517

www.mariahimmelfahrtimtaunus.de

Wir laden alle herzlich zu unseren Gottesdiensten werktags und an den Wochenenden ein.
Zum täglichen stillen Gebet sind unsere Kirchen tagsüber geöffnet.
Auch das Friedensgebet findet wieder regelmäßig jeden Montag in St. Marien um 17:00 Uhr statt.

Besuch der Gottesdienste:
Bitte beachten Sie mit Rücksicht auf unsere Mitmenschen und zum eigenen Schutz die Hygieneregeln.
Nutzen Sie bitte die Möglichkeit der Voranmeldung telefonisch im Zentralen Pfarrbüro oder in den Büros in Oberhöchstadt und Schloßborn oder ganz bequem und zu jeder Zeit über unsere Homepage! Das erleichtert die Arbeit der Ordner und Sie vermeiden Wartezeiten. Bitte denken Sie auch daran, spätestens 5 Minuten vor Beginn des Gottesdienstes da zu sein. Vielen Dank!

- In den Kirchen müssen als Mund-Nasen-Schutz ab sofort **OP-Masken oder virenfilternde Masken der Standards FFP2, KN95 oder N95** getragen werden. Ausgenommen von der Pflicht zum Tragen der Masken sind lediglich Kinder unter 6 Jahre und Personen, die aufgrund gesundheitlicher Beeinträchtigungen keinen Mund-Nasen-Schutz tragen können. Am Platz können die Masken abgenommen werden.
- Bitte bleiben Sie mit Erkältungssymptomen und/oder Fieber besser zuhause.
- Zu den Werktagsgottesdiensten ist i.a. eine vorherige Anmeldung nicht erforderlich.

Hausgebet:
Wer den Gottesdienst nicht besucht, kann das Hausgebet, das ausgedruckt in den Kirchen liegt, nutzen. Gerne können Sie auch ein Exemplar bei anderen einwerfen und so Freude bereiten! In digitaler Form finden Sie es auf unserer Homepage unter www.mariahimmelfahrtimtaunus.de
Möchten Sie das Hausgebet als Datei zugesendet bekommen, dann schicken Sie uns eine Mail an pfarrblatt@mariahimmelfahrtimtaunus.de
Gerne senden wir Ihnen das Hausgebet zum Wochenende auch in Papierform zu. Hier genügt ein Anruf zu den Öffnungszeiten des Zentralen Pfarrbüros Mo, Di, Do, Fr von 9 – 12 Uhr und Mi von 14:00 – 17:00 Uhr unter Telefon 06174 – 25 50 50 oder in ihrem Büro am Kirchort.

Pfarrblatt:
Weitere Informationen gibt es jeweils in unserem aktuellen Pfarrblatt. Sie finden es in allen Kirchen sowie auf der Homepage. Möchten Sie das Pfarrblatt regelmäßig per Mail erhalten, schicken Sie eine kurze Mail an pfarrblatt@mariahimmelfahrtimtaunus.de
Ebenso wie das Hausgebet können wir Ihnen auch gerne das Pfarrblatt per Post zusenden. Sagen Sie einfach im Büro Bescheid.

Unsere Kitas
Informationen und aktuelles aus den Kitas finden Sie auf der Homepage unter www.kitas-mhit.info. Ebenso finden Sie hier unsere **aktuellen Stellenausschreibungen**.

Hauskommunion
Sollten Sie einen Besuch wünschen, dann melden Sie sich bitte im Zentralen Pfarrbüro, Telefon: 06174 - 25 50 50. Wir kommen gerne zu Ihnen.
Wenn Sie jemand wissen, der Interesse haben könnte, geben Sie uns einen Hinweis!
Die TelefonSeelsorge ist täglich 24 Stunden erreichbar unter 0800 - 111 0 111 oder 0800 - 111 0 222, kostenfrei und anonym

St. Marien Kirchort Königstein

Büro: Frau Becker, Georg-Pingler-Straße 26
*Tel.: 06174 – 25 50 50 * 06174 – 25 50 525*
E-Mail: pfarrei@mariahimmelfahrtimtaunus.de
Geöffnet: Mo, Di, Do, Fr 9 – 12 Uhr
Mi 14 –17 Uhr
***

Samstag, 04.09.
10.00 Uhr Kirche Familiengottesdienst: Neubeginn/Veränderung mit Gott erleben
18.00 Uhr Kirche Heilige Messe
Sonntag, 05.09.
11.15 Uhr Kirche Heilige Messe
† Dimitri Heidt
Dienstag, 07.09.
11.15 Uhr Kursana Wortgottesdienst (nicht öffentlich)
Samstag, 11.09.
18.00 Uhr Kirche Heilige Messe
Sonntag, 12.09.
11.15 Uhr Kirche Heilige Messe

Christkönig Kirchort Falkenstein

Büro: Frau Becker, Georg-Pingler-Straße 26
*Tel.: 06174 – 25 50 50 * Fax: 06174 – 25 50 525*
Email: pfarrei@mariahimmelfahrtimtaunus.de
***

Samstag, 04.09.
18.00 Uhr Kirche Heilige Messe
Sonntag, 05.09.
19.00 Uhr Ökumenisches Abendgebet
Dienstag, 07.09.
19.00 Uhr Kirche Heilige Messe

Heilig Geist Kirchort Glashütten

Bitte wenden Sie sich an das Büro Schloßborn
Email: pfarrei@mariahimmelfahrtimtaunus.de
***

Sonntag, 05.09.
11.00 Uhr ökum. Feldgottesdienst am Kastell Maisel
Für den Gottesdienst werden wir, wie gewohnt, Sitzbänke zur Verfügung stellen. Bitte beachten Sie beim Platznehmen jedoch die Abstandsregeln. Auch wie gewohnt, soll es nach dem Gottesdienst ein Get-Together geben. Geplant ist eine Wiese voller Pick-Nick-Decken (um Austausch und gleichzeitig Abstand möglich zu machen). Dazu möchte sich bitte jede Familie/Gruppe ihr eigenes Pick-Nick mitbringen. Wir freuen uns auf Ihr Kommen!
Samstag, 11.09.
18.00 Uhr Kirche Wortgottesfeier

St. Michael Kirchort Mammolshain

Büro: Frau Becker, Georg-Pingler-Straße 26
*Tel.: 06174 – 25 50 50 * Fax: 06174 – 25 50 525*
Email: pfarrei@mariahimmelfahrtimtaunus.de
***

Sonntag, 05.09.
09.00 Uhr Kirche Heilige Messe
Mittwoch, 08.09. Mariä Geburt
18.30 Uhr Kirche Heilige Messe

St. Johannes Kirchort Schneidhain

Büro: Frau Becker, Georg-Pingler-Straße 26
*Telefon: 06174 – 25 50 50 * Fax: 06174 – 25 50 525*
Email: pfarrei@mariahimmelfahrtimtaunus.de
***

SDonnerstag, 02.09.
19.00 Uhr Kirche Heilige Messe
Donnerstag, 09.09.
19.00 Uhr Kirche Heilige Messe

St. Philippus u. Jakobus Kirchort Schloßborn

Büro: Frau Döppenschmitt, Pfarrgasse 1
*Tel.: 06174 – 25 50 540 * Fax 06174 – 25 50 525*
Email: pfarrei@mariahimmelfahrtimtaunus.de
Öffnungszeiten des Büros:
Fr 9.00 – 12.00 Uhr
***

Sonntag, 05.09.
09.30 Uhr Kirche Heilige Messe
Sonntag, 12.09.
09.30 Uhr Kirche Heilige Messe
† Pfarrer Franz-Josef Hofmann

Bitte beachten: Das Büro am Kirchort Schloßborn ist am 10. und 17. September nicht besetzt. Bitte wenden Sie sich in dieser Zeit an das Zentrale Pfarrbüro in Königstein.

Katholische Kindertagesstätten

KiTa und St. Marien
Königstein, Georg-Pingler-Str. 26
06174-55 45
kita-marien@mariahimmelfahrtimtaunus.de

KiTa Christkönig
Falkenstein, Heinzmannstraße 3, 06174 – 2 28 56
kita-christkoenig@mariahimmelfahrtimtaunus.de

KiTa St. Michael
Mammolshain, Pfarrer-Bendel-Weg 1, 06173 – 18 17
kita-michael@mariahimmelfahrtimtaunus.de

KiTa Marienruhe
Schloßborn, Johann-Marx-Straße 1, 06174 - 61037
kita-marienruhe@mariahimmelfahrtimtaunus.de

KiTa St. Christophorus
Glashütten, Schulstraße 5a, 06174 - 61045
KiTa-Christophorus@mariahimmelfahrtimtaunus.de

Diese und weitere Informationen so wie aktuelle Stellenangebote finden Sie auf unserer Website unter
https://www.kitas-mhit.info/

Evangelische Immanuel-Gemeinde

Gottesdienste, Termine und Veranstaltungen der Evangelischen Immanuel-Gemeinde Königstein in der 33/34. Kalenderwoche 2021

Donnerstag, 02.09.
08.45h Spielkreis im Adelheidstift
16.00h Kinderkirche
Freitag, 03.09.
10.00h Miteinander Tanzen im Adelheidstift
Samstag, 04.09.
14.00h Konfirmation K 20 (I)
16.00 h Konfirmation K 20 (II)
Sonntag, 05.09
10.30h Konfirmation K 20 (III)
Die Kirche ist am 5.9. vollständig für die Jugendlichen und ihre Gäste reserviert. Am Sonntag, 12. 09. wird die Kirche wieder regulär für alle Gottesdiensteilnehmer geöffnet sein.
Montag, 06.09
16.00h Ev. Singschule im Ev. Kindergarten (Chorsingen für Kinder bis 7 Jahre) Anmeldung unter Tel.: 7334
19.30h Vokalensemble
Dienstag, 07.09
16.00h Konfirmanden K 2022
17.00h Konfirmanden K 2023
Mittwoch, 08.09.
15.30h Ev. Singschule (Kinderchor 1)
16.30h Ev. Singschule (Kinderchor 2)
in der Ev. Immanuelkirche am Burgweg
Info bei Dirigent Michael Muche (s.u.)
16.30h Gesprächskreis im Adelheidsaal
Die Entwicklung der Ämter in der frühen Kirche
Donnerstag, 09.09.
16.00h Große Kinderkirche (Kinder ab 2. Schuljahr) im Adelheidsaal, Burgweg 14

Bitte beachten Sie die aktuellen Hinweise auf unserer Homepage: www.evangelische-kirche-koenigstein.de

Pfarrerin Katharina Stoodt-Neuschäfer,
Pfarrer Dr. Bernhard Neuschäfer
Sekretärin Sigrun Peckelsen (Büro: di - fr, 9.00-12.00 Uhr)
Tel.: 06174 - 7334.
E-Mail: ev.pfarramt.koenigstein@t-online.de
Homepage: www.evangelische-kirche-koenigstein.de

Ev. Kirchenmusik: Kantor Carmenio Ferrulli
E-Mail: ferrulli@gmail.com

Evangelischer Kindergarten Königstein, Heuhohlweg 22,
Tel.: 06174-7645
E-Mail: Kita.Koenigstein@ekhn.de;
homepage: www.evkiga.com
Leiterin: Daiva Sahmel

Evangelische Gemeinde Schneidhain/Ts.

So 5.9. 14. Sonntag nach Trinitatis
10.00 Uhr Gottesdienst mit Einführung des neuen Kirchenvorstands und Abendmahl
(Pfr. Winzler/Gemeindehaus)

Wochenspruch: *„Lobe den Herrn, meine Seele, und vergiß nicht, was er dir Gutes getan hat.“ Psalm 103,2*

Di 7.9.
15.45 Uhr Konfirmandenunterricht

Büro: Am Hohlberg 17, Di 8 – 12 Uhr, Tel. 06174-21134;
Pfarrer Timo Winzler, Sprechzeiten nach Vereinbarung

Evangelische Gemeinde Falkenstein

Sonntag, 05.09. (14. So. n. Trinitatis)
11.15 Uhr Gottesdienst mit Abendmahl und Einführung des neuen Kirchenvorstands mit Pfr. Dr. Jochen Kramm

Veranstaltungen im Arno-Burckhardt-Saal
Donnerstag, 02.09.
19.00 Handarbeitskreis

Bitte melden Sie sich für alle Gottesdienste auf unserer Website oder im Pfarrbüro an.

Wenn Sie unseren kostenlosen Einkaufsdienst nutzen möchten, wenden Sie sich bitte an Frau Jasmin Gehrsitz: 0151-627 821 10.

Büro: Geöffnet: Dienstag, Donnerstag, Freitag von 9.00 – 12.00 Uhr, Gartenstr. 1, Tel. 06174 / 7153, Fax 930630.
www.evangelische-kirche-falkenstein.de-Martin-Luther-Gemeinde.Falkenstein@ekhn.de

Vertretende Pfarrer:
Die Pfarrstelle ist derzeit nicht besetzt.

Zuständig für Falkenstein

- ***ab dem 9. August Pfarrer Jochen Kramm, Oberhöchstadt:***
  Tel.: 06173 79421; Jochen.Kramm@ekhn.de

Kindergarten: Geöffnet montags bis freitags 7.30 –17.00 Uhr, Leiterin: Frau Monika Leichsenring, Nüringstr. 6, Tel. 5561. Sprechstunde nach Vereinbarung.

Evangelische Gemeinde Mammolshain

Kirchliche Nachrichten für die evangelische Kirche Mammolshain

Sonntag, 05.09. (14. So. n. Trinitatis)
11.15 Uhr Gottesdienst mit Abendmahl und Einführung des neuen Kirchenvorstands mit Pfr. Dr. Jochen Kramm

Veranstaltungen im Arno-Burckhardt-Saal
Donnerstag, 02.09.
19.00 Uhr Handarbeitskreis

Bitte melden Sie sich für alle Gottesdienste auf unserer Website oder im Pfarrbüro an.

Sonntag, 05.09.
09.30 Uhr Konfirmation III und um 12.00 Uhr Konfirmation IV in Neuenhain mit Pfr. Spangenberg und Pfr. Frey in der evangelischen Kirche !

Monatsspruch August 2021
Neige, Herr, dein Ohr und höre! Öffne, Herr, deine Augen und sieh her! (2. Könige 19,16)

Gemeindebüro: Mi. von 9.00 Uhr – 12.00 Uhr,
Tel. 06173-5982, Frau Gabriel

Pfarramt Neuenhain:
Frau Peters: Tel. 06196-23566
Pfr. Jan Spangenberg, Tel. 06196-9513431
Pfr. Jan Frey, Tel. 06196-9513432 oder 06196-21413

Restart der Sonntagsgottesdienste

Mammolshain (kw) – Ab Sonntag, 5. September, finden in der katholische Kirche St. Michael wieder wie gewohnt am ersten Sonntag eines Monats um 9 Uhr Gottesdienste statt. Infolge der Pandemie mussten diese eine Zeit lang ausfallen. Nunmehr freut sich die Gemeinde darauf, mit allen Gemeindemitgliedern Gottesdienst zu feiern. Die Besucher werden gebeten, das „Gotteslob“ mitzubringen. Die Hygieneregeln werden selbstredend beachtet. Wer am Gottesdienst teilnehmen möchte, wird gebeten, sich vorab entweder dienstags, donnerstags oder freitags unter der Telefonnummer 06174-255050 im Zentralen Pfarrbüro anzumelden oder online über die Homepage www.mariahimmelfahrtimtaunuse.de.

Geänderte Zeiten im Pfarrbüro

Königstein (kw) – Das Zentrale Pfarrbüro der katholischen Pfarrei Maria Himmelfahrt ist seit Montag bis einschließlich Freitag, 1. Oktober, aufgrund von personellen Engpässen nur dienstags, donnerstags und freitags vormittags von 9 bis 12 Uhr geöffnet. Anmeldungen für Gottesdienste können Interessierte darüber hinaus online über die Homepage www.mariahimmelfahrtimtaunus.de jeweils in der Woche vor den Wochenendgottesdiensten von montags bis freitags 12 Uhr durchgehend vornehmen. Per E-Mail ist das Team des Pfarrbüros wie gewohnt unter pfarrei@mariahimmelfahrtimtaunus.de zu erreichen.

wALK und tALK zur Lichtverschmutzung

Königstein (kw) – Am Samstag, 4. September, setzt die Aktionsgemeinschaft Lebenswertes Königstein (ALK) ihre Reihe „wALK & tALK“ fort. Treffpunkt für alle Interessierten ist um 20 Uhr auf dem Kapuzinerplatz. Unter sachkundiger Führung von Dr. Dr. Mark Scheibe soll während eines Rundgangs beleuchtet werden, wie Lichtquellen auf die Umwelt wirken und wie die Lichtverhältnisse in Königstein sind. Scheibe ist Experte auf diesem Gebiet, hat zu diesem Thema promoviert und intensive Studien durchgeführt.

Hochtaunuskreis erreicht Stufe 3 des hessischen Eskalationskonzeptes

Hochtaunus (kw) – Die Zahl der Neuinfektionen mit dem Coronavirus steigt seit Anfang August in Deutschland mit zunehmender Geschwindigkeit an. Mit mehr als 50 Neuinfektionen pro 100.000 Einwohnerinnen und Einwohnern innerhalb der letzten 7 Tage befindet sich der Hochtaunuskreis seit dem 26. August in der Stufe 3 des aktuellen Präventions- und Eskalationskonzeptes des Landes Hessen zur Eindämmung der weiteren Ausbreitung von SARS-CoV-2. Das Konzept soll ermöglichen, lokal begrenzte und damit zielgenaue Schutzmaßnahmen zu ergreifen.

Der Eintritt in Stufe 3 des Eskalationskonzeptes bringt neue Maßnahmen die Corona-Regeln betreffend mit sich, die das Land Hessen festgelegt hat. Diese wurden von Seiten des Hochtaunuskreises per Allgemeinverfügung angeordnet und gelten seit 27. August.

Zusätzlich zu den inzidenzunabhängigen Anforderungen zur Eindämmung von SARS-CoV-2 gelten aufgrund der Allgemeinverfügung des Hochtaunuskreises vom 20. August aktuell bereits folgende Regelungen aus Stufe 2 des Konzeptes:

- Einlass in geschlossene Räume bei Zusammenkünften, Fachmessen, Veranstaltungen und Kulturangeboten nach § 16 Absatz 1 CoSchuV nur mit Negativnachweis nach § 3 CoSchuV unabhängig von der Teilnehmerzahl (das heißt, auch bei mehr als 25 bis einschließlich 100 Personen). Dies gilt auch für private Feierlichkeiten in öffentlichen oder eigens angemieteten Räumen.
- Einlass als Besucher in Einrichtungen der Behindertenhilfe nur mit Negativnachweis nach § 3 CoSchuV.
- Einlass in die Innengastronomie nur für Gäste mit Negativnachweis nach § 3 CoSchuV (gilt nicht für Betriebsangehörige in Betriebskantinen).
- Einlass in Spielbanken, Spielhallen und ähnlichen Einrichtungen sowie zum Aufenthalt in Wettvermittlungsstellen nur für Gäste mit Negativnachweis nach § 3 CoSchuV.
- Einlass in die Innenräume von Kultur- und Freizeiteinrichtungen sowie in die Innenräume von Sportstätten (Fitnessstudios, Hallenbäder oder Sporthallen) nur mit Negativnachweis nach § 3 CoSchuV (gilt nicht für den Spitzen- und Profisport).
- In Übernachtungsbetrieben mit Gemeinschaftseinrichtungen die Vorlage eines Negativnachweises nach § 3 CoSchuV bei Anreise und bei längeren Aufenthalten zweimal pro Woche.
- Erbringung körpernaher Dienstleistungen nur für Kunden mit Negativnachweis nach § 3 CoSchuV.

Ab dem 27. August gelten darüber hinaus gemäß Allgemeinverfügung des Hochtaunuskreises vom 26. August folgende Regeln aus Stufe 3 des Konzeptes:

- Generelle Pflicht zu medizinischen Masken in Gedrängesituationen, in denen die Mindestabstände nicht eingehalten werden können.
- Teilnehmerbegrenzung für Veranstaltungen, Kulturangebote und größere Zusammenkünfte auf 500 Personen im Freien und 250 Personen in Innenräumen (zuzüglich Geimpfte/Genesene)

Genesene und Geimpfte

Geimpfte und Genesene werden bei Veranstaltungen mit Personenbegrenzungen nicht mitgezählt.

- Geimpfte und Genesene sind von der Testpflicht befreit.
- Weiterhin Pflicht zum Maske-Tragen und Einhalten von Abstand- und Hygieneregeln
- Keine Quarantänepflicht nach Reisen oder Kontakt zu Infizierten. Ausnahme: Es bestand Kontakt zu einer in Deutschland noch nicht verbreiteten Virusvariante oder Einreise aus einem Virusvariantengebiet.

„Die Inzidenzwerte steigen momentan rasant an. Die Impfung gegen das Coronavirus und das Einhalten der Hygieneregeln ist das Beste, um sich selbst und andere zu schützen“, betonte Erster Kreisbeigeordneter und Gesundheitsdezernent Thorsten Schorr. Zusätzlich zu einem Besuch im Impfzentrum des Hochtaunuskreises ohne vorherige Terminabsprache würden derzeit auch zahlreiche Sonderimpfaktionen an touristischen Orten oder in Absprache mit den Kommunen für die Bürger*innen angeboten, so Schorr.

Das Eskalationskonzept kann auf der Homepage der Hessischen Landesregierung: https://soziales.hessen.de/sites/default/files/media/2021-08-16_eskalationskonzept_hmsi_0.pdf eingesehen werden. Öffnungszeiten Impfzentrum des Hochtaunuskreises, Am Grünen Weg 1 (ehemaliges Hewlett-Packard Gebäude), Bad Homburg: täglich (auch samstags und sonntags von 9 bis 17 Uhr.

Bestattungsinstitut
Brühl Familienunternehmen

Erd-, Feuer- und Seebestattungen
Gewissenhafte Abwicklung aller Formalitäten
Überführungen im In- und Ausland
Sterbevorsorge
Trauerbegleitung
Limburger Straße 28a
61462 Königstein

Tag und Nacht
Tel. 06174-21706

W. STEFFENS
& SOHN
Grabsteine

KRONTHALER STRASSE 53
61462 KÖNIGSTEIN - MAMMOLSHAIN
TELEFON 0 61 73 / 94 09 90 · TELEFAX 0 61 73 / 94 09 91

STEINMETZ- UND BILDHAUERMEISTER
GRABMALE
TREPPEN - BODENBELÄGE
RESTAURIERUNGEN
IDEEN AUS MARMOR & GRANIT
www.steinmetz-pyka.de
DIRK PYKA HAUPTSTRASSE 21
65812 BAD SODEN-NEUENHAIN
TEL.: 0 61 96 / 2 15 49 · Mobil 0176 / 34 49 40 76

Einladung zur Jahreshauptversammlung

des 1. Fußball-Club Königstein
am Donnerstag, dem 23. September 2021
um 19.00 Uhr im FC-Vereinsheim
am Sportplatz „Am Kreisel“

Tagesordnung:

1. Begrüßung und Feststellung der Beschlussfähigkeit
2. Auf Antrag: Protokoll der letzten Jahreshauptversammlung
3. Rechenschaftsberichte für die Vereinsjahre 2019 und 2020
   – des Präsidenten
   – des Schatzmeisters
   – des Abteilungsleiters Seniorenfußball
   – des Abteilungsleiters Jugendfußball
   – des SOMA-Leiters
4. Bericht der Kassenprüfer für die Vereinsjahre 2019 und 2020
5. Aussprache zu allen Berichten
6. Entlastung des Präsidiums
   6.1. für das Vereinsjahr 2019
   6.2. für das Vereinsjahr 2020
7. Wahl des Wahlleiters und des Wahlausschusses
8. Neuwahlen des Präsidiums
9. Wahl der Kassenprüfer
10. Verschiedenes

Königstein im Taunus, den 28. August 2021
PRÄSIDIUM

Sollten sich pandemiebedingt Änderungen für die JHV ergeben, so entnehmen Sie das bitte der Webseite des Vereins www.fc-koenigstein.de oder dem Aushang am Verein selbst.

Arche Noah
Ambulanter Hospizdienst und palliative Beratung

Wir begleiten Menschen am Ende ihres Lebens. Auch ihren Angehörigen stehen wir in diesem prägenden Lebensabschnitt bei und unterstützen sie in der Zeit des Abschieds und des Trauerns. Unser Angebot ist für Sie kostenfrei.

Telefonnummer: 06174 / 6396692
E-Mail: koordinatorin@hospizgemeinschaft-arche-noah.de

Die Nachricht vom Ableben eines lieben Menschen gelangt über die **Königsteiner Woche** in über 12.000 Haushalte

Man sieht die Sonne langsam untergehen
und erschrickt doch, wenn es plötzlich dunkel ist.

Norbert Beblo

* 20. 6. 1926 † 26. 8. 2021

In Trauer, in Liebe und großer Dankbarkeit
für die lange gemeinsame, glückliche Zeit
nehmen wir Abschied.

Ilse und Ulrike Beblo
sowie alle Angehörigen

61462 Königstein im Taunus, Am Roth 11

Hasan Koyupinar

† 14. August 2021

Unendlich traurig nehmen wir Abschied
von unserem geliebten Bruder, Onkel und Großonkel.

Haydar und Sakire, Zühal mit Robin und Miran,
Önder und Veronica mit Ardin und Maxim

Barbara Schonlau-Franz

geb. Ulrich
* 15. Mai 1940
† 19. Juli 2021

Von ganzem Herzen bedanken wir uns für die große Anteilnahme, die liebevollen Worte und den Trost, der uns in vielfältiger Weise entgegengebracht wurde.

Ganz besonders danken wir für die zahlreichen Spenden an das Hospiz „Arche Noah“.

Es ist tröstlich für uns, dass so viele Menschen ihr Leben mit inniger Wertschätzung, Freundschaft und Liebe begleitet haben und sie immer in guter Erinnerung behalten werden.

Alexandra Franz
und Cornelia Schürer, geb. Schonlau
mit Familien
sowie alle Angehörigen

Königstein, im September 2021

lokal & von privat an privat
KLEINANZEIGEN

ANKÄUFE

Haushaltsauflösungen und hochwertige Nachlässe gesucht. Antiquitäten Nachlässe und Sammlungsauflösungen. Alte Gemälde, Porzellan, Möbel, Orientteppiche, Zinn, Bestecke. Ihr Ansprechpartner: Herr Bursch Tel: 0611/305592. Gutachter für Schmuck und Diamanten (DGemG) Schultheißstr. 11, Wiesbaden **www.kunsthandel-bursch.de**

Militärhistoriker su. Militaria & Patriotika bis 1945! Orden, Abz., Urkunden, Fotos, Uniformen, usw. Zahle Top-Preise! Tel. 0173/9889454

Alte Gemälde gesucht, Dipl. Ing. Hans-Joachim Homm, Oberursel. Tel. 06171/55497 oder 0171/2060060

Alte Orientteppiche und Brücken gesucht, auch abgenutzt. Dipl. Ing. Hans-Joachim Homm, Oberursel. Tel. 06171/55497 oder 0171/2060060

Kaufe bei Barzahlung alte und nostalgische Bücher, Briefmarkensammlungen, alte Briefe, Postkarten, Münzen, Medaillen, alte Geldscheine, Bronzen, Porzellan u. Uhren aller Art. Tel. 06074/46201

Leica M3 oder Leica M6 von Kronberger Fotoamateur zu kaufen gesucht. Bin geimpft. Kontakt: Tel. 06173/964899

Suche antike Uhren (auch defekt), Fotoapparate, Meissen, Rosenthal, Gemälde, Militaria, Blechspielzeug, Jagdzubehör, Nachlässe u. Sammlungen. Tel. 06108/9154213

V & B, Hutschenreuther, Rosenthal, Meissen, KPM-Berlin, Herend etc. von seriösem Porzellansammler gegen Barzahlung gesucht. Auch Figuren! Auch Sa. u. So. Tel. 069/89004093

Kaufe Gemälde, Meissen, Figuren, Uhren, Geigen, Blechspielzeug, Orden, Krüge, Bestecke, Silber. 50-70er J. Design Tel. 069/788329

Sammler kauft Silberbestecke, alte Nähmaschinen, Porzellan, Münzen, Zinn, Teppiche, Bleikristall uvm. zu Sammlerpreisen! Fachkundig und kompetent! Tel. 069/89004093

Sammler kauft: Pelze, Nerze aller Art, Elektro u. Gartengeräte, Bilder, Porzellan, Uhren, Bleikristall, Näh u. Schreibmaschinen, Teppiche, Perrücken, Bücher, Krüge, Münzen, Bernstein, Silber aller Art, Altgold, Bruchgold, Goldschmuck, Zahngold, Leder- u. Krokotaschen, Antiquitäten, Gardinen, Münzen, Möbel, Schallplatten, Orden, Ferngläser, Puppen, kompl. Nachlässe aus Wohnungsauflösung. 100 % seriös, kostenlose Beratung und Werteinschätzung. Zahle bar Vorort. Tägl. v. 7 - 21:30 Uhr, gerne auch am Wochenende. Tel. 069/20168617

Sammler sucht u. kauft Pelze. Nerze aller Art., Silber, Armband u. Taschenuhren. Schallplatten, Nähmaschinen, Schreibmaschinen, Bernstein, Münzen, Zinn, Bleikristall, Ferngläser, Perücken, Silberbesteck, Teppiche, Gobelinbilder, Ölgemälde, Möbel, Porzellan, auch Wohnungsauflösungen. Komplette Nachlässe. Alt,- Bruch,- Zahngold, Gold- u. Modeschmuck, Orden, Puppen, Bierkrüge, Kroko-Taschen, Gardinen. 100% seriös, 100 % diskret. Zahle bar vor Ort. Täglich von 7:30 - 20:30 Uhr (gerne auch am Wochenende) kostenlose Beratung u. Anfahrt mit kostenloser Wertschätzung. Tel. 06171/9614851

Herr Daniel kauft: Pelze, Nerze aller Art, alte Nähmaschinen, Porzellan, Münzen, Modeschmuck, Bernstein, Perlen, Kleider, Eisenbahnen, Kroko/Leder-Taschen, Schreibmaschinen, Zinn, Messing, Figuren, Taschenuhren, Teppiche, Silber/Alt- + Bruchgold, Zahngold, Goldschmuck, Puppen, Ferngläser, Spielzeuge. Wohnungsauflösungen. Kostenlose Hausbesuche. Tägl. von 7.30 - 21.00 Uhr erreichbar Korrekte Barabwicklung. Tel. 069/98970149

ANKAUF
von Designklassikern, Möbel und Kunstobjekten des 20. Jahrhunderts
- Vitra, Knoll, Herman Miller
- Cassina, Fritz Hansen
- Druckgrafiken und Gemälde
- Dänische und skandinavische Teakholz Möbel u. v. m.

Ursula Hornung
Telefon: 06195 63797

Alte Gemälde, Skulpturen und moderne Grafiken zu kaufen gesucht!
Telefon 06723 8857310
WhatsApp 0171 3124950
kunsthandel-draheim@t-online.de

Ankauf von: Pelzen, Alt- u. Bruchgold, Zahngold, Goldschmuck, Münzen, Perücken, Puppen, Ferngläser, Bleikristalle, Bilder, Zinn, Modeschmuck, Silberbesteck, Bernsteinschmuck, Krüge, Teppiche, Porzellan, Schallplatten, Nähmaschinen, Uhren, Möbel, Gardinen, auch Haushaltsauflösungen. Kostenlose Beratung u. Anfahrt sowie Werteinschätzung. Zahle absolute Höchstpreise, 100% seriös u. diskret, Barabwicklung vor Ort. Von Mo. - So. 8.00 - 20.00 Uhr Tel. 06172/9818709

Junger Mann kauft an: Alte Bilder/Porzellan/Taschen, Puppen, Nähm., Silberbesteck, Mode/Goldschmuck, Handtaschen, Armband/Taschenuhren, Münzen. Zahle bar vor Ort. (Corona Maßnahmen werden eingehalten) Tel. 0152/15600634

Sammlerin sucht: Trachten, Nähmaschinen, Pelze, alte Handtaschen, Porzellan, Modeschmuck, Uhren, Münzen, Zinn, Silberbesteck, alles auch aus Omas Zeiten. Zahle bar u. fair. Tel. 06196/7860216

Ankauf Ankauf: Pelze aller Art, Nähmaschine, Schreibmaschine, Figuren, Schallplatten, Eisenbahnen, Leder u. Krokotaschen, Silberbesteck, Bleikristall, Porzellan, Zinn, Modeschmuck, Möbel, Kleider, Alt.- u. Burchgold, Zahngold, Goldschmuck, Gardinen, Uhren, Münzen, Bernstein, Perlen, Bilder, Gobelin, Messing, Teppiche, Orden, Fernglas, Puppen, Perücken, Krüge, komplette Nachlässe sowie Haushaltsauflösungen, kostenlose Besichtigung, sowie Wertschätzung, 100 % Prozent seriös u. diskret. Barabwicklung vor Ort, täglich Mo. - So. von 8 - 21 Uhr. Tel. 069/17516793

AUTOMARKT

Polo Cricket, EZ 2004, TÜ/AU 10/22, 204.000 Km, 4 gute WR, Klima, EFH, 5-Türer, VB 800,- €. Tel. 0171/6328077

PKW GESUCHE

Wir kaufen
Wohnmobile+Wohnwagen
03944-36160·www.wm-aw.de Fa.

Suche PKW Kombi mit Ahk und leichten technischen o. optischen Mängeln zum Selbstherrichten für kleines Budget, bitte alles anbieten. Tel. 0151/10644692

GARAGEN/ STELLPLÄTZE

Vermietung eines Tiefgaragenplatzes Jaminstrasse, Kronberg ab 1.10 für 60,- Euro monatlich unter Tel. 0179/4185832

MOTORRAD/ ROLLER

Suche Oldtimer: Motorrad, Moped, Mofa oder Hilfsmotor von Horex, Adler, Nsu, Dkw, Zündapp, Hercules, Kreidler, Maico, Lutz, Honda, Yamaha, Vespa, Benelli und andere, auch defekt, in Teilen oder zum Restaurieren. Tel. 0176/72683203 oder 06133/3880461 pauzei@web.de

Ich bin ein Hobbybastler u. suche Motorräder, Mopeds, Roller und Mofas. Der Zustand und das Alter sind egal. Auch fehlende Schlüssel o. Papiere stören mich nicht. Haben Sie etwas für mich? Ich freue mich auf Ihren Anruf Tel. 06401/90160

KENNENLERNEN

Ü60-Singletreff wieder Mittwoch, den 08.09.2021, um 19 Uhr in Oberursel-Steinbach. Keine PV. Anmeldung: Tel. 0151/22255286

Kommst Du mit? Kulturinteress. Akademiker (Anf. 60, gute Erscheinung) sucht attrakt., gebildete, weibl. Begleitung (bis Ende 50) für Konzerte, Theater, Oper etc. Freue mich über bebilderte Signale an: begegnung11@web.de

Lieber Hund mit Frauchen oder Herrchen für Spaziergänge, auch längere u. kleine Wanderungen auch am Wochenende! gesucht. Von Ihr, 68, mit kleinem Hund. Tel. 0160/8154358

PARTNERSCHAFT

Netter, einfühlsamer Mann, 60, 1,82, NR, NT, kurze Haare, blaue Augen, sucht liebe u. zärtl. Frau f. eine gemeins. Zukunft. Mit Bild wäre nett. Chiffre OW 3501

PARTNERVERMITTLUNG

➤ **Roswitha, 69 J.,** mit fraul. Figur, tüchtig, sehr sauber u. bescheiden. Ich liebe die Natur, Blumen, basteln, bin eine gute Autofahrerin mit eig. Auto, koche mit viel Liebe u. Leidenschaft. Sitzen Sie abends auch alleine vor dem Fernseher? Lassen Sie uns nicht länger einsam sein u. rufen Sie üb. pv an. **Tel. 0176-56841872**

Ich Conny 65 J., leider verwitwet, bin e. ruhige, hübsche, natürliche Frau, ich habe e. treues gutes Herz, koche sehr gerne u. gut, beruflich habe ich über 40 Jahre im Krankenhaus gearbeitet. Die Einsamkeit ist für mich nur schwer zu ertragen, deshalb suche ich üb. pv e. ehrl. Mann bis 80 J., für den ich da sein darf. **Tel. 0160 – 7047289**

➤ **Hildegard, 74 J.,** mit fraul.-vollbusiger Figur. Bin eine saubere, ordentl. Hausfrau, die gerne kocht, backt u. verwöhnt, seit kurzem verwitwet u. sehr einsam. Mag Handarbeiten u. kleine Ausflüge mit meinem Auto. Habe eine schöne Eigentumswohnung, könnte aber trotzdem zu Ihnen kommen, wenn Sie üb. pv anrufen. **Tel. 0176-43632696**

Erna, 78 Jahre, verwitwet, bin eine herzliche, liebevolle Hausfrau mit einer weiblichen, vollbusigen Figur. Ich koche gern u. gut, bin fleißig in Haus u. Garten u. habe ein Auto. Ich wünsche mir üb. pv einen bodenständigen Mann hier aus der Gegend. Alles Weitere möchte ich mit Ihnen gerne persönlich besprechen. **Tel. 0170 – 7950816**

➤ **Helma, 78 J.,** verwitwet, mit schöner weibl. Figur, gute Autofahrerin, koche u. backe hervorragend u. habe alles in perfekter Ordnung. Suche üb. pv einen lieben Kameraden, dem ich wieder etwas Glück ins Leben bringen kann. **Tel. 0176-57801677**

BETREUUNG/ PFLEGE

24 Std.-Pflegerin
sofort frei, 53 J. Polin, mehrj. Erfahrung, gutes Deutsch, über *ask senioren-home-service*
06172-28 89 191

PROMEDICA PLUS
Tel. 06172 - 59 69 09
Rundum-Betreuung und Pflege zu Hause
PROMEDICA PLUS Hochtaunus
www.promedicaplus.de/hochtaunus

www.brinkmann-pflegevermittlung.de
Für Frankfurt und den Taunus
06171 - 89 29 539
Brinkmann PFLEGEVERMITTLUNG

PFLEGE DAHEIM STATT PFLEGEHEIM

Vermittlung von Betreuungs- und Pflegekräften aus Osteuropa und Deutschland. Tel. 06172 944 91 80
Pflegeagentur 24
Pflegeagentur 24 Bad Homburg
Waisenhausstr. 6-8 · 61348 Bad Homburg
www.pflegeagentur24-bad-homburg.de
info@pflegeagentur24-bad-homburg.de

Erfahrene Frau bietet 24-Std.Betreuung/Pflege an. Tel. 0157/74294884

Rollstuhlfahrerin sucht Ehrenamtliche als Begleitung 14-tägig in die Stadt Königstein. Weitere Infos Tel. 06174/2093600 oder 0177/8409261

SENIOREN-BETREUUNG

Biete 24-Std.-Betreuung zu Hause. Tel. 06172/287495

KINDERBETREUUNG

Liebevolle Tagesmutter in Bad Homburg gesucht. Zwei kleine Jungen (3 + 4 Jahre) aus Bad Homburg, nähe Gustavsgarten, suchen eine kinderliebe Tagesmutter, die sie von Mo. -Fr. betreut. Die Kinder haben einen Ganztages-Kindergartenplatz und müssten dort abgeholt werden. Die Betreuung würde bei uns zu Hause stattfinden. Die Interessentin sollte kindererfahren und verantwortungsvoll sein, über sehr gute deutsche Sprachkenntnisse verfügen und idealerweise einen Führerschein besitzen. Sollten Sie Interesse an dieser Aufgabe haben, bitte ich um Kontaktaufnahme unter: Tel. 0151/46435922 oder Henrik.Rutkowski@gmx.de

IMMOBILIEN MARKT

IMMOBILIEN-GESUCHE

Wir kaufen Ihre Immobilie zum Marktwert + 7%!
Finanzierung und Diskretion garantiert.
KENSINGTON
Finest Properties International
Tel.: 06173 7820707

Ehepaar mittleren Alters sucht für den Altersruhesitz in Bad Homburg: Grundstück ab 1.000 m² mit oder ohne Haus. Tel. 0160/92033824

Von Privat, ohne Makler: Suche älteres, renovierungsbedürftiges EFH/DHH bevorzugt in Bad Homburg, Friedrichsdorf und Umgebung. Tel. 0172/6851000

Wir suchen ein Mehrfamilienhaus von Privat zum Kauf. Tel. 0177/8040808

Suche Lagerhalle zum Kauf in Bad Homburg, Friedrichsdorf oder Burgholzhausen. Tel. 0172/6851000

Kleine Familie (Eltern, Tochter, Großmutter) sucht Haus für Mehrgenerationenwohnen in Kelkheim, Bad Soden, Königstein, Kronberg, Oberursel, Bad Homburg etc. Tel. 0151/21249286

BELOHNUNG! – Architekt sucht Grdst./Abriss oder MFH/EFH/ETW, jede Größe – HTK/MTK/Rhein-Main. Ich helfe Ihnen – Sie helfen mir. Tel. 0170/5750232

Kreatives Ehepaar (Marketing Managerin/Galerist), sucht ab sofort oder später einen neuen Lebensmittelpunkt in Bad Homburg. Gerne ab ca. 120 m², sehr gerne zentral gelegen, am liebsten mit etwas Grün. Auch sind wir offen für außergewöhnliche Objekte. Wenn Sie also jemanden kennen, der jemanden kennt oder selbst ein Objekt in gute, wertschätzende Hände abgeben möchten, freuen wir uns sehr über Ihren Anruf unter: Tel. 0171/3854113 o. 0173/9141409

Nette, bald 4-köpfige Familie möchte unbedingt nach Hause und sucht ein Haus mit etwas Garten in Steinbach zum Kauf oder zur Miete. Wir freuen uns über einen Anruf. Tel. 0151/50708189

Haben Sie vor Ihr Haus o. Eigentum in kommenden Jahren zu veräußern o. verrenten? Wir sind ein sympathisches u. wertschätzendes Paar mit einem 9 Monate alten Kind. Beide Akademiker. Über Ihren Anruf freuen wir uns sehr. Tel. 0176/67969713

Junge Familie sucht kleines Haus (EFH) im MTK, kleiner Garten, Kaufpreis bis 500.000 €. Danke. Tel. 0176/99529955

Vierköpfige Familie sucht Haus oder Wohnung mit Garten ab 120 m², mind. 4 Zimmern in Oberursel, F-dorf, HG zum Kauf. Tel. 0177/4150939

Wir suchen dringend ein Reihenhaus oder ETW. Alles anbieten, auch renovierungsbedürftig. Danke! Tel. 06171/9519733

Suche ETW z. Kaufen oder Mieten. 3 bis 3 1/2 Zi., ca. 100 m² +/-, oberste Etage, Oberursel, Kronberg, Königsteine etc. u. im RM-Gebiet. Tel. 0171/8977265 o. 06171/9197895

Von Privat, ohne Makler: Suche älteres, renovierungsbedürftiges EFH/DHH in guter Lage zur Renovierung; bevorzugt Königstein, Kronberg, Kelkheim, Bad Soden, Liederbach. Tel. 0175/9337905

Von privat an privat: Suche älteres EFH/DH in guter Lage, gerne auch renovierungsbedürftig, zum Kauf. Tel. 06174/931191

IMMOBILIEN-ANGEBOTE

Bad HG Stadt von Privat, gr. 2-Zi-ETW, 80 m², leer, Laminat, Terrasse, 12 m², TGL-Bad, Wanne, Dusche, sep. Toilette, Sanierungsarbeiten, TG-Platz, Kellerraum, Waschra., verkehrsgünstig, Bus. VB 376.000 €. E-Mail: mediterran49@t-online.de

Arztpraxis. 150 m² in guter Lage von Oberursel nach Renovierung zu vermieten. 3 Behandlungszimmer. Ebenerdig. Auch gerne als Gemeinschaftspraxis. Preis VB. Chiffre OW 3503

GEWERBERÄUME

Laden, Atelier, Werkstatt, Büro, in Bad HG zu vermieten, renoviert, ebenerdig, mit eigenem Eingang, 60 m², 500,- €. Tel. 0157/57350298

Kronberg: 2 Büroräume, Teeküche, 111 m², 1. OG + Nebenraum als Lager/Archiv. Nähe S4 + Bus, Parkpl. Tel. 06173/2759

MIETGESUCHE

Ehepaar, zwei Kinder, sucht in Bad Hbg. bezahlbare Wohnung o. Haus zu mieten o. kaufen. Gartenpfl. o. Hausmeisterst. kann übernommen werden. Tel. 0152/57162851

Rentnerin, NR, ruhig, ohne Haustier, sucht 3-Zi.-Whg. mit Balkon, Terr. in Bad Homburg, Bad Soden od. Hofheim. Tel. 0160/92382676

Dame, ruhig, NR, keine Haustiere, sucht 2-Zi-EG-Wohnung mit guter Verkehrsanbindung. Ohne Makler. Tel. 0175/6050542

Suche kleine Wohnung in Kelkheim oder Liederbach für mich und meinen kleinen Hund, Parterre oder Souterrain. Tel. 0179/1411775

VERMIETUNG

Alt-Schwalbach: 3 Zi.-DG-Wohnung, kl. WE, 72 m², EBK, Parkett, Bad (W.u.D.), 2 x SAT-TV, Echtholzd, elektr. Roll., KM 750,- € + Uml. 150,- €, 3 MM Kaut., ab sofort o. später zu vermieten. Nichtr. + keine Haust. Tel. 0160/97872542 (ab 18 Uhr)

Vermiete ab sofort 1 Zi., möbliert, mit Küchenzeile, Badnutzung, für 1 berufstätige Person. Miete 490,- € warm + 500,- € Kaution. Tel. 0172/6813399

3 ZKB, EBK, 80m² im EG, KfZ Stellplatz in kleiner WE. Kbg.-Schönberg, 900,- EUR KM + NK, Kontakt: Tel. 0177/2496182

Möblierte Top - 1 Zi.- Wohnung in Königstein-Mammolshain. Ebenerdige 35 m² Wohnung im Garten-Geschoss einer gepflegten Villa in bester, ruhiger Lage mit Blick ins Grüne, eigenes Entrée, vollständig renoviert. Kaltmiete: 450,- € (zzgl. 120,-€ NK für Strom und Heizung) PKW Außenstellplatz. Ideal für Wochenendfahrer. Tel. 06174/9559876

3-ZKB, 74 m², DG in Idstein-Ortsteil. KM 620,- € zzgl. NK + Kaution. Tel. 0151/18917049

FERIENHAUS/ FERIENWOHNUNG

Bad Soden/Taunus bei Frankfurt/Main: 2 herrliche Ferienwohnungen kurz-/langfristig zu vermieten. Tel. 06196/28502

Urlaub auf dem Ferienhof bei Pfarrkirchen in Niederbayern, mitten im Grünen auf einer Anhöhe mit Panoramablick (Rottauen-See). Zentraler Ausgangspunkt für vielfältige Unternehmungen (18-Loch-Golfanlage, Angeln, Bäderdreieck Bad Birnbach, Bad Griesbach, Bad Füssing, Freizeitparks). 3 gemütliche, voll eingerichtete Ferienwohnungen (ab 38,- EUR pro Übernachtung und Wohnung). Infos: www.ferienhof-march.de, Tel. 08561/9836890

KOSTENLOS

Sandspielzeug und Kuscheltiere, 2 Kisten, kostenlos gegen Selbstabholung. Tel. 06174/2562722

NACHHILFE

Mathematiknachhilfe erteilt Dipl.-Maschinenbauingenieur, NR, geimpft, ca. 10 J. Erfahrung (nebenberuflich), Raum Oberursel/Bad Homburg/Königstein/Frankfurt-nördlich, Parkmöglichkeit für PKW müsste vorhanden sein! Tel. 0175/9477573

Dein Coach für deine individuelle Begleitung durch ein erfolgreiches Schuljahr, inkl. Prüfungstraining & Persönlichkeitsentwicklung. Kostenlose Probestunde vereinbaren. info@jessica-spelten.de

Lehrerin gibt Nachhilfe in Deutsch und Französisch. Tel. 0172/7429175

Mathematiker erteilt Nachhilfe für Schüler/Studenten Analysis, Vektorrechnung, Wahrscheinlichkeitsrechnung. Hausbesuche nach Absprache. Tel. 06082/923879

Lücken schließen.... Lehrerin erteilt professionelle Nachhilfe in Deutsch u. Mathe, auch bei Ihnen zu Hause. Tel. 01522/9864553

Dipl.-Math. erteilt Nachhilfe in EDV, Excel, Mathematik und Rechnungswesen, auch Prüfungsvorbereitung, Abitur- und Ferientraining. Tel. 06195/3905

STELLENMARKT

STELLENANGEBOTE

Erfahrene/n Freelancer/in für Instagram gesucht. Nur auf Rechnung! inst21@gmx.de

Suche erfahrene, zuverlässige und deutschsprechende Putzhilfe in Friedrichsdorf für zwei Haushalte je 2 Std/Woche. Tel. 0172/6885254

Sudokus.help sucht Mitwirkende. Melden unter: markebood@gmail.de/ siehe auch unter sudoku.blog

Suche gründliche Putzfrau in Kronberg 4 Std. wöchentlich mit guten Deutschkenntnissen. Tel. 0151/70014476

Wir suchen eine zuverlässige Perle auf Minijob-Basis für 3-Pers.-Haushalt + 2 Katzen in Kelkheim-Münster 2 x/Woche á ca. 4 Std. Deutschkenntnisse erwünscht. Kontakt: Tel. 0172/6991666

Erfahrene Haushaltshilfe in Königstein ab sofort gesucht - 10 Stunden die Woche. Jeweils Donnerstag oder Freitag. Putzen, bügeln, waschen. Hundefreundlich u. deutschsprachig. Bei Interesse freuen wir uns auf Ihren Anruf. Tel. 0172/9871969

lokal & von privat an privat
KLEINANZEIGEN

Nette(r) Rentner(in) gesucht für stundenweise Betreuung unseres Dackels in Kö o. Schloßborn. Er braucht nur Gesellschaft während Herrchen arbeitet.
Tel. 0157/31563006

Berufstätige Rollstuhlfahrerin in Königstein (Privathaushalt) sucht ab sofort eine sportliche, gesunde Assistentin auf 450,- €-Basis (11,- €/Std.) als Vertretung/Unterstützung der Vollzeitkraft. **Aufgabengebiet** u.a. Hilfestellung bei: Rollstuhl schieben, Einkaufen, Arztbesuche, Wassertherapie im Kurbad, Freizeitaktivitäten, kl. Gartenarbeiten, Botengänge, allgem. Hausarbeiten, bügeln, kl. Näharbeiten, Terminverwaltung usw., Internettätigkeiten. Einige Tätigkeiten auch als Heimarbeit zu erledigen. **Voraussetzungen:** Gute deutsche Sprache in Wort u. Schriftform. Aus dem näheren Umkreis HTK. Unbedingte Pünktlichkeit, unbedingte Zuverlässigkeit, Ehrlichkeit, Flexibilität, Belastbarkeit (Arbeitszeiten auch mal unregelmäßig), Einfühlungsvermögen. Eigener PKW. Selbstständiges, ordentliches Arbeiten nach Anleitung. Eigener Internetanschluss, gute Gesundheit u. sportlich aktiv sein, schwimmen können. Schriftliche Bewerbung (falls mögl. mit Festnetztelefonnummer) an:
Chiffre: KW 32/01

Haushaltshilfe für 2 Haushalte, je 1 x/Wo. 4 - 5 Std., gesucht (Königstein u. Glashütten). Auch Fensterputzen. Tel. 06174/2566720

Haushaltshilfe in Königstein gesucht: Familie sucht Unterstützung an 3 Tagen für je 3 Stunden (idealerweise vormittags) für Reinigung, Aufräumen, Wäsche. Nur als Minijob Tel. 0178/7872440

Suche deutschsprachige, zuverlässige Putzfrau für den Raum Kelkheim. Tel. 0170/9228180

STELLENGESUCHE

Privat-Chauffeur: Security, Flughafen-Transfer, Schüler, Kurier, Reisebus, LKW, 7 Tage, 24 h-Service.
Tel. 0160/7075866

Baumfällung, Zaunmontage, Pflasterarbeiten, Gartenhütten-Montage, Rollrasen verlegen, Gartenarbeiten aller Art. Tel. 0178/5084559

Hausrenovierung, Badsanierung, Trockenbau, Fliesenlegen, Parkett und Laminat. Tapeten, Sanitärarbeiten, Fassaden, Pflasterbau, Wir renovieren Wohnungen.
Tel. 0157/38136689

A-Z-Meister-Rollläden-Jalousetten-Fenster-Dachfenster-Küchen-Bad-Sanierung-Schreiner-Glasschäden-Einbruchschäden-Renovierungen-Garten-Pool-Bau+Reparaturen-Entrümpelungen. Tel. 0160/7075866

Gelernter Maler-/Lackierergeselle führt Lackier- und Tapezierarbeiten sowie Fußbodenverlegung aller Art durch. Meine über 25-jährige Erfahrung verspricht Ihnen hohe Qualität! Ausführliche Beratung sowie ein kostenloses und unverbindliches Angebot vor Ort. Tel. 0151/17367694

Alles aus einer Hand: Maler-/Tapezierarbeiten, Trockenbau, Fliesen, Bodenbeläge. Wir renovieren Wohnungen. Tel. 0173/6802655

Schnelles, zuverl. und preisw. Arbeiten in den Bereichen: Fliesenlegen, Trockenbau, Sanitärarbeiten, Malen und Tapezieren, Parkett- und Laminatverlegung mit Grundreinigung, Elektroarbeiten und Gartenarbeit, bei Interesse bitte melden unter:
Tel. 01578/3163313
E-Mail: z-kovacevic75@hotmail.de

Gärtner sucht Gartenarbeit. Ich erledige alles im Garten, z. B. Gartenpflege, Hecken schneiden, Bäume fällen, Pflaster legen, Teichreinigung. Tel. 0162/9108464

Erfahrener Handwerker renoviert alles im Haus und Garten. Parkett, Laminat, Malerarbeiten. Weiteres auf Anfrage. Tel. 0162/9108464

Landschaftsgärtner: Baumfällarbeiten, Heckenschnitt, Sträucherschnitt, Pflasterbau, Wege, Terrassen und Treppen, Natursteine und Trockenmauern, Gartenarbeiten aller Art. Tel. 0178/4136948

Biete Maler,- Tapezier- und Lackarbeiten an, bin sehr zuverlässig, bei Bedarf einfach melden.
Tel. 0176/24806279

Die gute Seele des Hauses: Privatsekretärin! Ich unterstütze bei Immobilien, erledige vorbereitende Buchhaltung für den Steuerberater, Korrespondenz, strukturiere Ihre Unterlagen. Ich organisiere das, wofür Ihnen die Zeit fehlt: Termine mit Handwerkern und anderen Dienstleistern, Gästeeinladungen oder kümmere mich um wichtige Dinge Ihrer Kinder. Tel. 0172/9625126

Zuverlässige Frau sucht Bügelstelle im Privathaushalt in Oberursel, Steinbach, Bad Homburg.
Tel. 0172/7529550

Mod. Innenausbau: Trockenbau, Zw.-Wände, Innenputz, Tapeten, Maler-/Lackierarb., Bodenbeläge, schnell und zuverlässig.
Tel. 0176/23690725

Zuverlässige, fleißige Putzfrau sucht Arbeit. Tel. 01577/0963803

Zuverlässige Frau sucht Putzstelle in Bad Homburg, Oberursel, Friedrichsdorf. Bitte Privathaushalt.
Tel. 06172/688870 o. 0152/15050159

Rasen mähen, Hecken schneiden, Laub kehren u. entsorgen Bäume fällen. Gärtner sucht Arbeit. Auch Entrümpelungen. Tel. 0174/6939305

Erfahrener Handwerker renoviert alles im Haus und Garten. Parkett, Laminat, Fliesen, - Maler- u. Pflasterarbeiten. Weiteres auf Anfrage. Preiswert, schnell, sauber.
Tel. 0152/18134576

Gärtner sucht Gartenarbeit. Ich erledige alles im Garten, z. B. Gartenpflege, Hecken schneiden, Bäume fällen, Pflaster+Rollrasen legen, Teichreinigung usw. Bei Interesse:
Tel. 06171/79350 o. 0178/5441459

Erledige legal, preiswert, gut und schnell Tapezierarbeiten, streichen, Trockenbau, Laminat und Fliesen legen. Tel. 0162/4209207

Landschaftsgärtner sucht Gartenarbeit. Ich mache alles im Garten: Hecken schneiden, Bäume fällen, Rollrasen verlegen usw. (Rechnung)
Tel. 0177/1767259, 06171/200583

Profi Reinigungshilfe übernimmt ihr Büro, Treppenhaus, Praxis oder andere Objekte zum Reinigen.
Tel. 06171/6941344
o. 0152/02015519

Erfahrener Gärtner sucht Arbeit, pflege u. erledige die Arbeiten in ihrem Garten wie z. B. Hecken schneiden, Bäume schneiden, Rasen verlegen und vertikutieren (auch mit Rechnung). Tel. 0176/49653996
06171/8665187

Zuverlässige Dame sucht Putzstelle im Hochtaunuskreis. Habe Auto, bin flexibel.
Tel. 0178/6942796

Gelernter Maler (Rentner) erledigt schnell u. zuverlässig: Tapezieren, verputzen, renovieren, Trockenbau, Whg.-auflösung. Tel. 0171/8629401

Erfahrene Putzfrau sucht eine Stelle zum Putzen + Bügeln. Gerne Büros + Treppenhäuser in Kelkheim.
Tel. 0157/80983354

RUND UMS TIER

Suchen für unsere 2 lieben, wenig bellenden Mischlingshündinnen immer Mal wieder Betreuung in den Ferien. Beide sind verträglich mit anderen Hunden. Chiffre ÖW 3502

Liebevolle Hundebetreuung während der hessischen Ferien für unsere 2 kleinen Mischlingshunde in Kronberg und Umgebung gesucht!!!
Tel. 0172/8534978

Ich bin eine liebe Golden Retriever Hündin, 3 Jahre jung und suche jemanden, der mich Montag und Donnerstag Mittag 1 Stunde ausführt. Ich wohne in Falkenstein. Bitte melde dich bei meiner „Chefin“ unter: Tel. 0173/3912208

Wegen Umzugs geben wir Mitte September 2 Kaninchen (nur zs.) in liebevolle Hände. Bitte nur seriöse Interessenten! Tel. 0172/8534978

Garten-Tier-Flohmarkt So. 5.9. 10 - 17:00 Uhr für den guten Zweck (überw. Hund/Katze) sehr viele Leinen, Halsbänder, Geschirre, Mäntel, Näpfe, Pflege, TB u.v.m. (alles xs-xxl) Philosophenweg 31a, Kronberg
Tel. 0172/9292584

UNTERRICHT

Klavierunterricht 17,50 € / 30 Min., mit Lerngarantie & Humor, Frau Sternberg (geimpft).
Tel. 01577/3228892

Diplom-Spanisch-Lehrerin: Möchten Sie spanisch lernen? Ich (Muttersprachlehrerin) erteile Unterricht u. Nachhilfe. Tel. 06172/944426
o. 0172/8711271

Privater Klavierunterricht, Anfänger u. Fortgeschrittene aller Altersstufen in F-dorf.
Tel. 06172/8528902 Simone Garnier

Privater Italienisch-Unterricht. Wir möchten unser Italienisch verbessern und würden dazu gerne ca. einmal pro Woche zuhause Unterricht verabreden
Tel. 06173/9959454

Endlich Englisch meistern! Effizientes und interessantes Lernen. Renate Meissner.
Tel. 06174/298556

Wiedereinsteiger sucht Violinlehrer (m) für flexiblen Unterricht. Kontakt: Tel. 0151/21741777

Endlich Französisch in Angriff nehmen! Neuanfang mit Erfolgsgarantie. Renate Meissner
Tel. 06174/298556

Lateinunterricht. Lateinlehrer erteilt fundierten, qualif. Unterricht für das Fach Latein (u. Deutsch) für alle Klassenstufen, langj. Erfahrung.
Tel. 0151/25261479

VERKÄUFE

Piano Palme
KLAVIERBAU - FACHBETRIEB
Verkauf von gebr. Klavieren und Flügeln z.B. Bechstein, Blüthner, Bösendorfer, Seiler, Schimmel, Steinway & Sons und Yamaha
Friedberg 06031-92576 · www.piano-palme.de

Haus-/Gartenflohmarkt, w/Haushaltsauflösung am Sa/So, 4./5. Sep. 21 von 12-17 Uhr, Kurhessenstr. 15a in Friedrichsdorf-Bgh. Hausrat, Werkzeug, Möbel, Bücher, Deko, Partyzelt, Elektro, HiFi-Anlage.
Tel. 0172/6926151

Hutschenreuther Goldrand Aquamarin. 12 x Kaffee + 12 x Essgeschirr incl. Kanne, Gießer, Platten + Schüsseln. 150,- € VB.
Tel. 0151/41250318

Flohmarkt & Haushaltsaufl.: Deko, Geschirr, Bücher, Lampen. Sa 4.9., 10-16 Uhr/Fr. 3.9. mit Termin.
Tel. 0178/3623068, Luca-App/3G, St. Hedwigsweg 5, Oberursel

Alles muss weg. Für Wiederverkäufer: Hochregale, Glas, Vasen, alte Nähmaschine, Wäschespinne, Feuertonnen, HR-Kleidung usw. Nur komplett VK, Friedrichsdorf, es lohnt sich. Tel. 0162/4600679

Fahrrad Bulls Recreation. Ground 1, Farbe türkis, 2019. Kann als Singlespeed und Fixie gefahren werden. Größe: 50 cm, Zustand: sehr gut, Neukauf Juni 2020, nie gefahren, Neupreis: 599,95 €, Preis: 299 €.
Tel. 06172/36668

Orig. Barock-Truhe (Eiche) 100 x 47, H: 72, € 300,-
Tel. 06173/61103

Original chinesischer antiker Schrank „Wedding Cabinet“ Qing-Dynastie ca. 1860 aus Ulmenholz mit geschnitztem Aufsatz, Grundfarbe rot, schw. u. goldfarbene Ornamente, 2 Schubladen, 2 Fächer, guter Zustand. Maße: 103 x 174 x 66 VB € 1500,-
Tel. 0177/5452400

Einbauküche beige, abzugeben in KW 38/21. Breite ca. 2,40 + 2,35 m Preis 400,- €. Tel. 06173/78815

Zu verkaufen: Marantz CD-Player 6000SE + Sennheiser Kopfhörer HD595, 90,- € VB. Mini Sony DSC-HX60 Kamera neu 255E, 170,- € VB
Tel. 0176/51765149

VERSCHIEDENES

Haushaltsauflösung und Entrümpelung
Kostenlose Angebote & bester Preis
Tel. 0172/75 29 550

SCHOBER UMZÜGE
MÖBELSPEDITION
- Wir erledigen Ihren Umzug in aller Ruhe
- Schreiner-Werkstätte
- Küchenschreiner
- Container-Lager
- Lagerhallen/Box
- Nah-/Fernverkehr
- Europa – International
- Überseeumzüge
- Einpackservice
- Individuelle Beratung vor Ort

65835 Liederbach / Ffm.
Höchster Straße 56
Tel.: 069 - 77 70 65
Mobil: 0171 - 600 46 30
Schober-Umzuege@t-online.de
http://www.umzuege-schober.de

Ihre alten Schmal- und Videofilme kopiere ich gut und preiswert auf DVD. Auch Dias, Tonbänder und LP in bester Qualität auf CD. Ihre Schätze von mir gut gesichert. W. Schröder Tel. 06172/78810

Haushaltsauflösungen und Entrümpelungen mit Wertanrechnung, Kleintransporte, Ankauf von Antiquitäten. Tel. 0172/6909266

Help at Home: Entrümpelung von Wohnung, Haus, Garage, Keller, Kleindienstleistungen aller Art, Transporte, Gartenarbeit, Oberursel, Bad HG und FFM. Wir machen das! Tel. 0171/3211155

Hilfe und Unterricht für PC, Tablet, Smartphone von privat.
Tel. 06196/641563

Fenster schmutzig? Kein Problem! Ich putze alles wieder klar, auch sonntags. Tel. 06171/983595

Sehr geduldiger Computer-Senior (über **50** Jahre Computer-Erfahrung), zeigt Seniorinnen & Senioren den problemlosen, sinnvollen Gebrauch von **PC** (Laptop bzw. Notebook), **Tablet und Smartphone** (Kein Apple!). Bad Homburg & nähere Umgebung.
Tel. 0151/1576-2313

A-Z-Entrümpelungen, A-Z-Umzüge + A-Z-Grundreinigung, A-Z-Renovierung, + A-Z-Badsanierung.
Tel. 0160/7075866

Computerspezialist, IT-Ausbilder bietet Ihnen Virusentfernung, Reparatur, Router-Tausch, Internet- u. Telefon-Konfiguration, WLAN-Optimierung, Fernwartung. Tel .06172/123066

PC-Service Haas, kompetent und sofort! PC-Inspektion u. Modernisierung, Internet, E-Mail, Drucker, WLAN, Handy. Nehmen Sie Kontakt auf: Tel. 06195/7583010
u. 0170/7202306

Klavierstimmer Ingmar Pfeffer, Klavier- u. Chembalobauer, Konzerttechniker. Tel. 06195/2972

Leica M3 oder Leica M6 von Kronberger Fotoamateur zu kaufen gesucht. Bin geimpft. Kontakt:
Tel. 06173/964899

Floh- & Trödelmärkte
–Teilnahme für jedermann –
Sa., 4.9.21, Do., 9.9.21, von 8.00–14.00 Uhr,
Ffm.-Höchst, Jahrhunderthalle, Parkplatz B
Sa., 4.9.21 von 13.00–17.00 Uhr,
Ffm.-Kalbach, Frischezentrum, Am Martinszehnten
So., 5.9.21, Eschborn, von 10.00 – 16.00 Uhr
Selgros, Praunheimer Straße 5 – 11
Di., 7.9.21, von 8.00–13.00 Uhr, Eschborn,
MANN MOBILIA, Camp Phönix, Elly-Beinhorn-Str. 3
Achtung! Auf unseren Märkten besteht Registrierungspflicht
Weiss: 06195 91994-0 · www.weiss-maerkte.de

Haushaltsauflösungen und Entrümpelungen zu Festpreisen
Kostenlose Angebote. Verwertbares wird angerechnet oder angekauft.
Michael Thorn Dienstleistungen
Tel.: 06196/6526872
www.haushaltsaufloesung-profi.de

Wie antworte ich auf eine Chiffre-Anzeige?

Antworten auf Chiffre-Anzeigen ist ganz einfach:

Schreiben Sie einen Brief oder eine kurze Notiz an den Inserenten.

Legen Sie diese in einen Briefumschlag, auf dem Sie die Chiffre-Nummer notieren, die in der Anzeige stand.

Stecken Sie den Umschlag in einen zweiten Umschlag, auf dem Sie unsere Verlagsanschrift notieren.

Alles andere übernehmen wir: schnell, zuverlässig und diskret.

Private Kleinanzeige

Gesamtauflage: 144.250 Exemplare

Königsteiner Woche · Kronberger Bote · Kelkheimer Zeitung · Bad Sodener Woche
Oberurseler Woche · Steinbacher Woche · Bad Homburger Woche
Friedrichsdorfer Woche · Eschborner Woche · Schwalbacher Woche

Bitte Coupon einsenden an: **Königsteiner Woche** · 61462 Königstein/Taunus · Theresenstraße 2
Tel. 06174 9385-0 · Fax 06174 9385-50 oder direkt im Netz: www.koenigsteiner-woche.de

Anzeigenschluss Dienstag 12.00 Uhr
Bitte veröffentlichen Sie am nächsten Donnerstag nebenstehende private Kleinanzeige
(durch Feiertage können sich Änderungen ergeben).

Auftraggeber, Name, Vorname:

Straße:

PLZ, Ort:

Unterschrift:

IBAN: DE

Unterschrift:

Ich bin damit einverstanden, dass die Anzeigenkosten von meinem Konto abgebucht werden. Der Einzug gilt nur für diesen Rechnungsbetrag. ***Eine Rechnung wird nicht erstellt.*** Personenbezogene Daten werden nicht an Dritte weitergegeben und nur zu internen Zwecken gespeichert.

Preise: (inkl. Mehrwertsteuer)
- ❍ bis 4 Zeilen 12,00 €
- ❍ bis 5 Zeilen 14,00 €
- ❍ bis 6 Zeilen 16,00 €
- ❍ bis 7 Zeilen 18,00 €
- ❍ bis 8 Zeilen 20,00 €

je weitere Zeile 2,00 €

Chiffre:
❍ Ja ❍ Nein

Chiffregebühr:
- ❍ bei Postversand 5,00 €
- ❍ bei Abholung 2,00 €

Meine Anzeige soll in folgender Rubrik erscheinen:

(Bitte immer mit angeben.)

Stellenmarkt

Aktuell

Knappschaft Bahn See

Die Deutsche Rentenversicherung Knappschaft-Bahn-See als Verbundsystem aus Sozialversicherung, Ärzten und Gesundheitsdiensten ist Träger von neun Reha-Kliniken.

Für unsere **Paul-Ehrlich-Klinik in Bad Homburg** suchen wir **zum nächstmöglichen Zeitpunkt**

eine Pflegedienstleitung (w/m/d)

wünschenswert in Vollzeit (mindestens 80%)

Die Paul-Ehrlich-Klinik, Rehabilitationsklinik für Orthopädie und Psychosomatik mit 190 Patientenbetten sowie ca. 100 Mitarbeiterinnen/Mitarbeitern ist nach der Qualitätsmanagement-Norm DIN EN ISO 9001:2015 und den Vorgaben der DEGEMED zertifiziert und verfolgt ein ganzheitliches Therapiekonzept.

Ihr Profil:
- Abgeschlossene Ausbildung zum Gesundheits- und Krankenpfleger (m/w/d)
- Erfolgreicher Besuch eines Stationsleitungslehrganges
- Erfahrung in der Führung eines Pflegeteams
- Ein zugewandtes und engagiertes Auftreten gegenüber unseren Patienten/Patientinnen im Sinne der Dienstleistungskultur der modernen Rehabilitation
- Selbstständige Arbeitsweise, Leistungsbereitschaft, Teamfähigkeit und Freude an der interdisziplinären Zusammenarbeit im gesamten Klinikteam
- Sicheres Beherrschen der deutschen Sprache in Wort und Schrift sowie der gängigen EDV-Programme

Ihre Aufgaben:
- Leitung des Pflegeteams (u. a. Organisation und Leitung von Teambesprechungen, Organisation der Aufgaben, Dienstplangestaltung)
- Entwicklung von Pflegekonzepten zur Verbesserung der Dienstleistung am Patienten
- Mitarbeit in der täglichen Routinetätigkeit
- Aktive Gestaltung und Mitarbeit im Qualitätsmanagement der Klinik

Wir bieten:
- Unter Berücksichtigung Ihrer bisherigen Berufserfahrung eine entsprechende Vergütung nach dem Tarifvertrag für die Deutsche Rentenversicherung Knappschaft-Bahn-See (TV DRV KBS)
- Sozialleistungen des öffentlichen Dienstes (u.a. Zusatzversorgung)
- Geregelte Arbeitszeiten
- Moderner und sicherer Arbeitsplatz bei einem bundesweit organisierten Arbeitgeber
- Attraktive Angebote zur Gesundheitsförderung
- Fachbezogene Fortbildungen
- Ein angenehmes, kollegiales Betriebsklima
- Tätigkeit in der Kur- und Kongressstadt Bad Homburg unmittelbar nördlich von Frankfurt am Main mit sehr guter Verkehrsanbindung und hohem Freizeitwert

Die Deutsche Rentenversicherung Knappschaft-Bahn-See verfolgt aktiv das Ziel der beruflichen Förderung von Frauen und fordert deshalb qualifizierte Frauen auf, sich zu bewerben.
Die Stelle ist grundsätzlich teilzeitgeeignet.
Menschen mit Behinderung werden bei gleicher Qualifikation bevorzugt eingestellt.

Sie sind kommunikativ, arbeiten gerne im Team und verlieren nie den Dienstleistungsgedanken aus den Augen? Kommen Sie in unser Team. Wir freuen uns auf Sie!!

Für Rückfragen zur ausgeschriebenen Position steht Ihnen im Vorfeld gerne Herr Dr. Ralf Schneider, ärztlicher Leiter und Chefarzt der Paul-Ehrlich-Klinik, unter der Tel.-Nr.: 06172 128-500 oder E-Mail ralf.schneider@kbs.de zur Verfügung.

Ihre Bewerbungsunterlagen senden Sie bitte, unter Angabe Ihrer möglichen Verfügbarkeit, per Post oder gerne per E-Mail an:

Deutsche Rentenversicherung Knappschaft-Bahn-See
Paul-Ehrlich-Klinik
z.Hd. Frau Dagmar Brück (Verwaltungsleitung)
Landgrafenstraße 2–8 · 61348 Bad Homburg vor der Höhe
Tel.-Nr.: 06172 128-600 · E-Mail: dagmar.brueck@kbs.de

Bewerbungsfrist ist der 30.09.2021

Mehr Informationen erhalten Sie unter **www.paul-ehrlich-klinik.de**

Hinweis zum Datenschutz: Mit Ihrer Bewerbung erklären Sie sich einverstanden, dass Ihre personenbezogenen Daten erfasst und zur Abwicklung des Bewerbungs- und ggf. Einstellungsverfahrens gespeichert werden. Wir behandeln diese Daten mit größter Sorgfalt nach den gesetzlichen Bestimmungen zum Datenschutz.

Dr. Aumüller & Partner
Rechtsanwälte und Notare

Wir freuen uns, mitteilen zu können, dass

Paul Bunkov

Rechtsanwalt und Fachanwalt für Familienrecht

seit August 2021 seine Tätigkeit in unserer Rechtanwalts- und Notariatskanzlei in Königstein im Taunus aufgenommen hat.

Zur weiteren Verstärkung unseres Teams suchen wir

Clevere ReNo m|w|d

SIE SUCHEN:
- Eine **Mitdenken-erwünscht-Umgebung,** die Ihnen erlaubt, Ihr frisches Wissen oder Ihre langjährige Erfahrung einzusetzen
- Das **volle juristische Programm** in Notariat und Anwaltschaft, das Sie an diesem Beruf so fasziniert
- Die **komplette Bandbreite der Kanzlei-Kommunikation** mit Mandanten und mittelständischen Unternehmen
- Ein **harmonisches Arbeitsklima** in einem dynamischen ReNo Team
- Ein sympathisches, teambetontes und **familienfreundliches Zusammenarbeiten** mit einer Notarin und fünf RAs
- Eine abwechslungsreiche Aufgabe mit **viel persönlichem Freiraum** und professionellem, dazu passendem Feedback
- Eine Kanzleiorganisation, die **Ihre Neigungen** zu Schwerpunktthemen oder zu Ihren besonderen Wissens-und Erfahrungsgebieten **so weit wie möglich fördert und unterstützt**
- **Anerkennung und Respekt** für gute Leistungen
- Einen technisch perfekten Arbeitsplatz in einer schönen Villa, **naturnah und ganz ohne Verkehrsstress**
- **Faire Unterstützung**, wenn Sie sich weiterbilden möchten
- **Möglichst bald** die Veränderung …

SIE SIND:
- ***Ein Gute-Laune-Mensch***, der sich gern in ein Team integriert
- ***Sympathisch***, weil Sie wissen, wie andere denken und Ihr Herz am rechten Fleck sitzt
- ***Engagiert***, weil Sie sehen, wo etwas zu tun ist und Verantwortung übernehmen
- ***Motiviert***, weil Sie gern und mit Leidenschaft bei der Sache sind
- ***Gut organisiert***, weil Sie Dringliches immer im Auge haben
- ***Clever***, weil Sie viel auf dem Kasten haben
- ***Nervenstark*** und ***echt kollegial***, auch wenn es mal hoch hergeht
- Entweder ***ein Anfänger*** mit wenigen Jahren ***oder ein Profi*** mit vielen Jahren Erfahrung

ÜBER UNS:
- Wir sind eine sehr erfolgreiche Kanzlei mitten im **Generationswechsel**
- Wir sind ein Kanzleiteam, dem es sehr viel bedeutet, eine **offene und familiäre Kultur** zu leben, **positiv zu denken** und ***füreinander einzustehen***

Bitte senden Sie uns Ihre Bewerbungsunterlagen per E-Mail an:
Dr. Aumüller & Partner
Rechtsanwälte und Notare
Theresenstraße 11, 61462 Königstein im Taunus · Bewerbung@dr-aumueller.de

Ab sofort Küchenhilfe (m/w/d) gesucht
als Fest- oder Teilzeitstelle
Da Toto
Kirchstraße 11, 61462 Königstein
Tel. 0178 9228978

Bürokraft (w/m/d) gesucht
auf 450,– €-Basis
Di.–Fr. von 14.00–16.30 Uhr
in Ruppertshain
Tel.: 06174 - 934150
info@lerntherapie-narajek.de

Lagermitarbeiter m/w/d
für Onlinehandel in Friedrichsdorf gesucht.
Bewerbung an: **info@auktionshaus-bad-homburg.de**

Nachhilfelehrer (m/w/d)
in Königstein und Kronberg gesucht.
Tel. 06171 206 2234

Stylisten (m/w/d)
als Geselle/Meister
in Voll- und Teilzeit gesucht.
Mega Arbeitsplatz im Top-Team. Bestlage Fußgängerzone Oberursel. Wir freuen uns auf Dich!
www.richie-sanders.net
Direktkontakt:
0172 - 81 88 778

Königsteiner Beraterteam sucht zwei engagierte
Callcenter Mitarbeiter (m/w/d)
mit guten Computerkenntnissen und Telefonerfahrung. Kein Verkauf.
Kontakt:
mt@kanzleimarkt.de · 06174 – 29 00 11

Königsteiner Beraterteam sucht zwei engagierte
Projektmanager (m/w/d)
für mind. 30 Wochenstunden.
Erforderlich: gute Kenntnisse in MS Teams, Excel und Word
Kontakt:
mt@kanzleimarkt.de · 06174 – 29 00 11

Mitarbeiter als Produktionshelfer (m/w/d)

für Eurozyto GmbH,
Limburger Straße 50, 61462 Königstein/Ts.

Wir sind ein pharmazeutischer Herstellungsbetrieb und suchen mehrere Produktionshelfer (m/w/d) in Vollzeit (40 Stunden/Woche) mit guten Deutschkenntnissen und Interesse an der Qualifizierung für die Arbeit im Reinraumlabor. Freude an Teamarbeit, Verantwortungsbewusstsein und die Bereitschaft zu variablen Einsatzzeiten sind uns wichtig.

Wir bieten Ihnen ein nettes, motiviertes Team, eine professionelle Einarbeitung und ein leistungsentsprechendes Vergütungspaket. Haben wir Ihr Interesse geweckt? Dann senden Sie Ihre Bewerbung mit Starttermin und Gehaltvorstellung, Ihrem Lebenslauf und Zeugnissen ausschließlich per E-Mail an: karriere@eurozyto.de.

Fragen beantwortet unsere HR-Abteilung unter 06174 9118-121. Wir freuen uns auf Sie!

SELBSTÄNDIGER HAUSMEISTER

Suchen für unsere privaten Liegenschaften (FFM, Oberursel und HG) kompetenten Hausmeister mit handwerklicher Ausbildung. Reinigung der Treppenhäuser, Außenanlagen, Kontrolle der technischen Anlagen, Kleinreparaturen, Pflanzenpflege, Handwerker beaufsichtigen etc. Winterdienst kann eine Fachfirma erledigen. Auch Ehepaar: Frau könnte in unserem Privathaushalt arbeiten! Wohnung kann eventuell gestellt werden. **E-Mail: immobilien_rhein_main@web.de**

MillenniuM

Buchhandlung Thomas Schwenk
Hauptstr. 14
61462 Königstein
Tel. 0 61 74 / 92 37 37

Bücher Papeterie

Buchhändler*in (w/m/d) gesucht

30 Stunden/Woche
freundlich, flexibel und kompetent.

Bewerbung bitte schriftlich,
gerne auch per E-Mail an:

MillenniuM Buchhandlung
z. Hd. Herrn Thomas Schwenk
info@millennium-buchhandlung.de

MillenniuM – immer einen Besuch wert!
Mo. - Fr. 9.00 - 18.00 Uhr und Sa. 9.00 - 13.00 Uhr

Zeitlich flexible und erfahrene
MFA (med. Fachangestellte)
auf 450,– €-Basis 2x vormittags für meine allgemeinmedizinische Privatpraxis gesucht.
Bewerbungen bitte per E-Mail an
praxis@drvonoelsen.de

Pizzafahrer, Küchenhilfe & Servicekraft für Pizzeria in Kronberg gesucht!
0172 / 315 74 62

Praxis für Kinder- und Jugendmedizin Oberursel
Dres. med. U. Gabel und B. Christiansen
Nassauer Straße 10 · 61440 Oberursel
Tel. 06171/55222 · praxis@kinderarzt-oberursel.de

DR. MED. ULRICH GABEL
DR. MED. BIRGER CHRISTIANSEN
PRAXIS FÜR KINDER- UND JUGENDMEDIZIN

Für unsere
Kinder-Gemeinschaftspraxis in Oberursel
suchen wir ab sofort
eine/n
Medizinische(n) Fachangestellte(n)
(m/w/d)
oder eine/n
Arzthelfer(in)
medizinische Praxisassistenz (m/w/d)

in Voll- oder Teilzeit, die/der mit Freude und Spaß ihren/seinen Beruf ausübt. Wir bieten Ihnen einen interessanten und abwechslungsreichen Arbeitsplatz in angenehmer Arbeitsatmosphäre.

Unser Praxisteam freut sich über die Zusendung Ihrer Bewerbungsunterlagen oder einen telefonischen Kontakt.

Immobilien

Aktuell

Haus-t-raum
Ihre Immobilie. Unsere Verpflichtung.

Bad Soden
Schicke 2-Zimmer-Wohnung an der Bebauungsgrenze. 55 m² Wfl., großer Blk., Lift, EBK für **nur 750,– € inkl. TG-Platz, zzgl. NK/KT.**
E-Kennw. E-Verbrauch 110,7 kWh/m².a, Fernwärme, Klasse D, Bj. 1996
☎ 06174 - 911 75 40

Haus-t-raum
Ihre Immobilie. Unsere Verpflichtung.

Oberursel
Büro mit 108 m² Fläche für **nur 800,– € inkl. Stellplatz** zzgl. 245,– € NK und Kaution. 2,38 Nettokaltmieten Courtage inkl. MwSt.
Energieausweis ist angefordert.
☎ 06174 - 911 75 40

Haus-t-raum
Ihre Immobilie. Unsere Verpflichtung.

Liebe Eigentümer, für den Verkauf/ die Vermietung Ihrer Immobilie erstellen wir für Sie kostenfrei einen
360°
Rundgang.
Gleich anrufen und beraten lassen.
☎ 06174 - 911 75 40

Haus-t-raum
Ihre Immobilie. Unsere Verpflichtung.

Sie möchten Ihre Immobilie verkaufen/vermieten?
Gerne erstellen wir Ihnen kostenlos und unverbindlich eine Schätzung.

Verkauf • Vermietung
☎ 06174 - 911 75 40

IMMOBILIEN-INFO

Haus-t-raum
Ihre Immobilie. Unsere Verpflichtung.

Aktion Verkaufswertschätzung

Guten Tag liebe Leserinnen und Leser,

überlegen Sie, in den nächsten 12 Monaten Ihr Haus, Ihre Wohnung oder Ihr Grundstück zu veräußern? Gerne erstellen wir Ihnen kostenlos und unverbindlich eine Verkaufswertschätzung. Hierbei wird nicht nur der reine Sachwert berücksichtigt, sondern auch die Verkaufschancen aufgrund der aktuellen Marktlage, der Zustand des Hauses und die entsprechende Nachfrage für Ihre Immobilie. Interessierte Kunden können unter Telefon 06174 9117540 einen Termin vereinbaren. Wir freuen uns auf Ihren Anruf.

Ihr
Dieter Gehrig
Dieter Gehrig

Angaben ohne Gewähr.
Haus-t-raum Immobilien GmbH · Altkönigstr. 7 · 61462 Königstein
E-Mail: info@haus-t-raum.de · www.haus-t-raum.de

PaXsecura – aus Erfahrung sicher

Wir bieten Ihnen eine große Auswahl an PaX Sicherheitsfenstern und -türen, die Ihrem Wunsch nach mehr Einbruchschutz am besten gerecht werden.

Unser qualifizierter Fachbetrieb ist beim LKA ein gelistetes Errichterunternehmen.

Schreinerei Preuß GmbH
Raumgestaltung in Holz
Max-Planck-Straße 12
65779 Kelkheim
Tel. 0 61 95 – 91 15 94
www.schreinereipreuss.de
E-Mail: info@schreinereipreuss.de
PaX FENSTER UND TÜREN Partnerbetrieb

Kurz notiert!

Gewerbeobjekt in guter Lage zu vermieten

Hofheim, Gewerbegebiet Nord, 705 m² Gewerbehalle, 7,00 m hoch, mit Kranbahnvorrichtung, nutzbar als Lager, Verkaufs- o. Produktionsbetrieb.
Vielseitig nutzbar.
Nach Vereinbarung zu vermieten
Chiffre KW 35/02

Unser Anzeigenfax
0 61 74 / 93 85-50

FreudlImmobilien
Für vorgemerkte Kunden suchen wir Grundstücke, Eigentumswohnungen und Einfamilienhäuser im Main-Taunus- und Hochtaunuskreis. Gerne ermitteln wir für Sie kostenfrei den aktuellen Marktwert Ihrer Immobilie.
KONTAKT
Birgit Götte, Tel.: 0157.85 07 29 48
ivd

5.000,– Euro Belohnung

für die Nennung einer Gewerbeimmobilie mit 250 bis 400 m² Bürofläche, in Königstein, Fischbach oder Kelkheim. Der Tipp muss zu dem Erfolg führen, dass wir in die genannte Immobilie einziehen und diese uns bis zur Nennung unbekannt war.
Meldungen an t.rot1@telejet.de oder 06174/969910

Versteigerung
am 04.09.2021 ab 12.00 Uhr
Über 400 Lose Kunst und Antiquitäten.
Auch Teppiche, Moderne, Schmuck.
Vorbesichtigung
02. und 03.09. 2021 von 10 – 18 Uhr
Katalog online
Einlieferungen für Winterauktion ab sofort erbeten
www.auktionshaus-oberursel.de
Fuchstanzstr. 33 · 61440 Oberursel/Stierstadt
Telefon: 06171 - 27 90 467

Stellenmarkt

Aktuell

Knappschaft Bahn See

Die Deutsche Rentenversicherung Knappschaft-Bahn-See als Verbundsystem aus Sozialversicherung, Ärzten und Gesundheitsdiensten ist Träger von neun Reha-Kliniken.

Für unsere **Paul-Ehrlich-Klinik in Bad Homburg** suchen wir **zum nächstmöglichen Zeitpunkt befristet bis voraussichtlich 10.03.2022 für eine Vertretung während Mutterschutz und Elternzeit einen**

Diätassistenten (m/w/d)

mit abgeschlossener Ausbildung, befristet in Vollzeit oder Teilzeit

Die Paul-Ehrlich-Klinik, Rehabilitationsklinik für Orthopädie und Psychosomatik mit 190 Patientenbetten sowie ca. 100 Mitarbeiterinnen/Mitarbeitern ist nach der Qualitätsmanagement-Norm DIN EN ISO 9001:2015 und den Vorgaben der DEGEMED zertifiziert und verfolgt ein ganzheitliches Therapiekonzept.

Ihr Profil:
- Abgeschlossene Ausbildung zur Diätassistenz
- Berufserfahrung auf dem Gebiet der Diätassistenz
- Freundliches und zuvorkommendes Auftreten
- Kommunikationsfähigkeit und Teamfähigkeit
- Eigenständiges Arbeiten, Einsatzbereitschaft und Zuverlässigkeit
- Organisationsfähigkeit und Flexibilität

Ihre Aufgaben:
- Besprechung von Sonderkostformen mit Patienten und Absprache mit der Küche
- Information der Patienten über das Speisenangebot im Rahmen der DGE-Zertifizierung
- Verantwortung für die Arbeiten im Rahmen der DGE Zertifizierung
- Diät- und Ernährungsberatung einzeln und in Gruppen
- Lehrküchen mit Patienten und Patientenvorträge
- Kontrolle und Überwachung der Hygienestandards
- Prozessverantwortung im Rahmen von QM

Wir bieten:
- Unter Berücksichtigung Ihrer bisherigen Berufserfahrung eine entsprechende Vergütung nach dem Tarifvertrag für die Deutsche Rentenversicherung Knappschaft-Bahn-See (TV DRV KBS)
- Sozialleistungen des öffentlichen Dienstes (u.a. Zusatzversorgung)
- Ein angenehmes, kollegiales Betriebsklima
- Geregelte Arbeitszeiten
- Attraktive Angebote zur Gesundheitsförderung
- Tätigkeit in der Kur- und Kongressstadt Bad Homburg unmittelbar nördlich von Frankfurt am Main mit sehr guter Verkehrsanbindung und hohem Freizeitwert
- Unbefristeter Vertrag zu einem späteren Zeitpunkt eventuell möglich

Die Deutsche Rentenversicherung Knappschaft-Bahn-See verfolgt aktiv das Ziel der beruflichen Förderung von Frauen und fordert deshalb qualifizierte Frauen auf, sich zu bewerben.
Die Stelle ist grundsätzlich teilzeitgeeignet.
Menschen mit Behinderung werden bei gleicher Qualifikation bevorzugt eingestellt.

Sie sind kommunikativ, arbeiten gerne im Team und verlieren nie den Dienstleistungsgedanken aus den Augen? Kommen Sie in unser Team. Wir freuen uns auf Sie!!

Für Rückfragen zur ausgeschriebenen Position steht Ihnen im Vorfeld gerne Frau Dagmar Brück, Verwaltungsleiterin der Paul-Ehrlich-Klinik, unter der Tel.-Nr.: 06172 128-600 oder E-Mail dagmar.brueck@kbs.de zur Verfügung.

Ihre Bewerbungsunterlagen senden Sie bitte, unter Angabe Ihrer möglichen Verfügbarkeit, per Post oder gerne per E-Mail an:

Deutsche Rentenversicherung Knappschaft-Bahn-See
Paul-Ehrlich-Klinik
z. Hd. Frau Dagmar Brück (Verwaltungsleitung)
Landgrafenstraße 2–8 · 61348 Bad Homburg vor der Höhe
Tel.-Nr.: 06172 128-600 · E-Mail: dagmar.brueck@kbs.de

Bewerbungsfrist ist der 30.09.2021

Mehr Informationen erhalten Sie unter **www.paul-ehrlich-klinik.de**

Hinweis zum Datenschutz: Mit Ihrer Bewerbung erklären Sie sich einverstanden, dass Ihre personenbezogenen Daten erfasst und zur Abwicklung des Bewerbungs- und ggf. Einstellungsverfahrens gespeichert werden. Wir behandeln diese Daten mit größter Sorgfalt nach den gesetzlichen Bestimmungen zum Datenschutz.

Wir bewerben uns um Sie!

Zum nächstmöglichen Zeitpunkt suchen wir zur Verstärkung unseres Teams eine/n Kolleg*in für

Assistenz & Officemanagement der Geschäftsführung (m/w/d)

Weitere Informationen zu dieser Stellenausschreibung finden Sie unter
www.stadtwerke-oberursel.de/Karriere
oder über den QR-Code.

Wir freuen uns auf Ihre aussagekräftigen Bewerbungsunterlagen!
Bitte senden Sie diese an unten stehende Adresse oder per E-Mail an
swo-bewerbung@stadtwerke-oberursel.de.

Stadtwerke Oberursel (Taunus) GmbH, Personalservice, Oberurseler Str. 55-57, 61440 Oberursel (Taunus)

HAUSWERT IMMOBILIEN

Der Profi für Ihren Immobilienverkauf

✔ marktgerechte Einwertung
✔ kompetente Vorabauswahl der Interessenten
✔ kostenfreie Besorgung aller relevanten Verkaufsunterlagen
✔ Begleitung bis zum Notarvertrag

Einfach anrufen: 06171-28 48 128
oder Mail an info@hauswert-immobilien.de
www.hauswert-immobilien.de

www.taunus-nachrichten.de

Zahntechniker/in
für Bereiche Keramik, CAD/ CAM oder
Zahntechnikmeister/in (m/w/d)
in Voll-oder Teilzeit

Du suchst abwechslungsreiche und spannende Aufgaben in der Zahntechnik?
Und das in einem sympathischen Team in einer angenehmen Arbeitsatmosphäre?
Bewerbe Dich einfach bei uns!
Wir freuen uns schon auf Dich!

DiaDenta Zahntechnisches Labor e.K.
Hugenottenstr. 123a
61381 Friedrichsdorf
Fr. Diana Kohl, Tel. 06172 777796
diadenta@t-online.de
www.diadenta-online.de
DiaDenta Zahntechnisches Labor

Ausschuss Soziales, Sport, Kultur trifft sich

Glashütten (kw) – Der Vorsitzende des Ausschusses für Soziales, Sport, Kultur und Jugend, Christoph Klomann (Wählergemeinschaft Schloßborn, WGS), lädt am Dienstag, 7. September um 19.30 Uhr im Saal des Rathauses, Schloßborner Weg 2, zur dritten Sitzung ein.

Tagesordnung
1. Einwendung gegen die Niederschrift des Ausschusses für Soziales, Sport, Kultur und Jugend vom 20. Juli 2021
2. Mitteilungen des Vorsitzenden
3. Mitteilungen des Gemeindevorstandes
4. Antrag der WGS-Fraktion bezüglich „Ermittlung des Bedarfs und gegebenenfalls Neuanschaffung von Spielgeräten für die gemeindeeigenen Kinderspielplätze“
5. Verschiedenes

61479 Glashütten, den 27.08.2021
Der Gemeindevorstand
Thomas Ciesielski – Bürgermeister

Bitte senden Sie uns Ihre Textbeiträge per Mail
redaktion-kw@hochtaunus.de

Kino Kelkheim
mehr als Filme...
2D & 3D klimatisiert Dolby Dig
Programm ab 02.09.2021

Kaiser-schmarrn-drama
Franz Eberhofer ermittelt wieder in der tiefsten bayerischen Provinz...
Donnerstag und Samstag 20.00 Uhr
Freitag bis Montag auch 17.30 Uhr

The Father
Brillantes Drama mit Antony Hopkins als dementer Vater, der häusliche Hilfe verweigert...
täglich ausser Dienstag 20.30 Uhr
(Montag engl. OV)

Paw Patrol
Der Kinofilm über die beliebten Rettungshunde...
Freitag bis Montag 17.00 Uhr

Ich bin Dein Mensch
Ein humanoider Roboter soll eine Frau glücklich machen...
5 Nominierungen für den dt. Filmpreis
Freitag und
Sonntag bis Mittwoch 20.00 Uhr

May, die dritte Frau
Die Wertigkeit der Frau im Vietnam des 19. Jahrhunderts...
Dienstag 20.30 Uhr

Rotlintallee 2 Kelkheim-Hornau
Telefon 06195/ 6 55 77
www.kino-kelkheim.de

www.taunus-nachrichten.de

Kronberger Lichtspiele
mein Kino...
2. 9. – 8. 9. 2021

Der Hochzeitsschneider von Athen
Do. – Sa. + Di. + Mi. 20.15 Uhr
So. + Mo. 17.30 Uhr

Kaiserschmarrndrama
Sa. 18.00 Uhr; So + Mo. 20.15 Uhr

Ostwind 5
Fr. 17.30 Uhr; So. 15.00 Uhr

Vorverkauf:
„Die Alte Liebe oder warum Herr Reinke zum Radio ging"
19. 9. – 17.30 Uhr
mit Werner Reinke

www.kronberger-lichtspiele.de
klimatisiert 7.1 06173/ 7 93 85

AUKTIONSHAUS Oberursel
Jetzt einliefern zur nächsten Versteigerung!
Fuchstanzstraße 33 · Tel. 06171-27 90 467
www.auktionshaus-oberursel.de

Barankauf PKW + Busse
In jeglichem Zustand
Sichere Abwicklung
Tel: 069 20793977
od. 0157 72170724

Königsteiner Woche
jetzt weltweit lokal
taunus nachrichten
www.taunus-nachrichten.de

Online-Abgabebasar

Glashütten (kw) – Der Glashüttener Basar ist bis einschließlich 13. September auf dem Onlineportal „Basarlino". Die Abgabe der online verkauften Artikel 16. September, Abholung des Erlöses am 18. September, jeweils im Bürgerhaus Glashütten, Schloßborner Weg 2. Weitere Infos unter www.glashuettener-abgabebasar.jimdo.com

Das Wochenendwetter wird Ihnen präsentiert von:
Henke-Physio®
Das Zentrum für Physiotherapie und Osteopathie in Königstein
Limburger Straße 3
61462 Königstein
Tel: 06174-963938
info@henke-physio.de
www.henke-physio.de

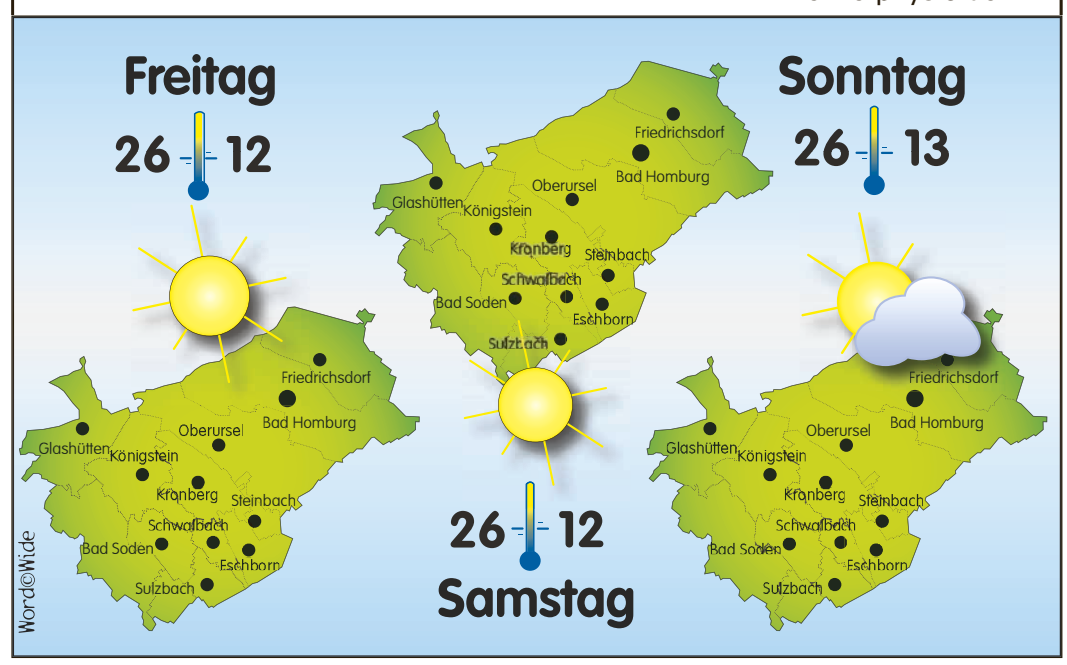

„Luxusproblem für Trainer Drogi

Mammolshain (kw) – Nach zwei Wochen Pause ist der mit zwei Siegen und daraus resultierenden sechs Punkten gestartete FC Mammolshain (FCM) in der Kreisliga A von der Tabellenspitze auf Platz sechs zurückgefallen. In dieser neuen Verfolgerrolle will der Verein am kommenden Sonntag um 15 Uhr beim SV Westerfeld an seine Erfolge anknüpfen. Dabei steht Trainer Michael Drogi erstmals personell vor einem „Luxusproblem", denn er hat auf der Torhüterposition die freie Auswahl. Zwar fällt Stammkeeper Sven Zwiener wegen einer Handverletzung weiterhin aus, dafür stehen aber inzwischen mit Tobias Schmieja und Jörg Wagner gleich zwei Stellvertreter zur Verfügung. Schmieja konnte sich bei den beiden 5:0-Siegen gegen die zweiten Teams der Spielgemeinschaften Wehrheim/Pfaffenwiesbach und Eschbach/Wernborn bereits beweisen. Nun ist noch der 52-jährige Jörg Wagner dazugestoßen, den Spielausschuss Klaus Moser noch aus früheren Zeiten kannte. Beide Keeper konnten reaktiviert werden, weil sie den FCM in der Notsituation nach Zwieners Ausfall nicht im Stich lassen wollten.

Mammolshains eigentlich letztes Punktspiel sollte vor zwei Wochen beim FC 04 Oberursel stattfinden, wurde jedoch kurzfristig coronabedingt vom Klassenleiter abgesetzt und auf 23. September verlegt. Möglich ist eine solche Regelung in Pandemiezeiten, wenn vier Spieler in Quarantäne müssen. Umso mehr verwundert es den FCM, dass sich die Oberurseler nach zweiwöchiger Zwangspause mit einem unerwartet deutlichen 5:0-Erfolg bei Tabellenführer Burgholzhausen zurückgemeldet haben. Neuer Spitzenreiter ist Blau-Weiß Schneidhain, der Geheimfavorit der Liga, durch einen 4:0-Sieg in Hundstadt.

FCM-Trainer Drogi hat die Chance am heutigen Donnerstagabend, drei Tage vor dem Gastspiel in Westerfeld, gleich die beiden nächsten Gegner noch einmal genau zu studieren. Denn in Niederreifenberg bei der SG Feldberg, dem freiwilligen Absteiger aus der Kreisoberliga, muss Westerfeld antreten. „Eine gute Gelegenheit, um beide Teams noch einmal unter die Lupe zu nehmen, freute sich Drogi. Vor den beiden Aufgaben ist ihm nicht bange. Immerhin hat Westerfeld im Vergleich zum FCM erst einmal gewonnen, mit 3:2 in Hundstadt. Personell kann er aus dem Vollen schöpfen, es sei denn, Mittelfeldspieler Phillip Hees pausiert nach seiner Rippenprellung vorsichtshalber noch einmal. Und sonst stellt sich nur die Frage: Steht Tobias Schmieja, gerade ohne Training, weil er in Urlaub war oder der 52jährige Jörg Wagner zwischen den Pfosten?

Wir haben für Sie bis 21 Uhr geöffnet!
EDEKA Nolte Limburger Str. 48
Ihr Einkaufsparadies in Königstein!

1.11 Blumenkohl aus Deutschland, Klasse I, Stück

0.89 Schwälbchen Frische Milch 1,8% Fett oder 3,8% Fett, 1-L-Packung

0.59 Müller Müllermilch auch Protein verschiedene Sorten, 400-ml-PET-Flasche (1 L = € 1,48)

2.22 Dr. Oetker Die Ofenfrische oder Tradizionale Pizza verschiedene Sorten, z. B. Salami 390 g (1 kg = € 5,69), Salame Romano 370 g (1 kg = € 6,00), tiefgefroren, Packung

1.11 Kühne Gewürzgurken Abtropfgewicht 360 g, (1 kg = € 3,08), 670-g-Glas

2.22 D'arbo Naturrein Konfitüre extra verschiedene Sorten, 450-g-Glas (1 kg = € 4,93)

3.59 Dallmayr Kaffee prodomo verschiedene Sorten, vakuum gemahlen oder ganze Bohnen, 500-g-Packung (1 kg = € 7,18)

5.49 Gerolsteiner Mineralwasser verschiedene Sorten, Kiste mit 12 x 1-L-PET-Flaschen zzgl. 3,30 € Pfand (1 L = € 0,46)

7.99 Bitburger Premium Pils Stubbi oder Radler Stubbi Kiste mit 20 x 0,33-L-Flaschen zzgl. 3,10 € Pfand (1 L = € 1,21)

8.88 Primitivo Quietum Appassimento IGT 0,75-L-Flasche (1 L = € 11,84)

14.99 Jack Daniel's Old Tennessee Whiskey 40% Vol., auch Honey oder Apple 35% Vol., 0,7-L-Flasche (1 L = € 21,41)

Angebote gültig von Donnerstag, 02.09. bis Samstag, 04.09.2021
Alle Preise sind in Euro angegeben. Irrtum vorbehalten. Abgabe nur in haushaltsüblichen Mengen, solange Vorrat reicht.
Herausgeber: A.+M. Nolte aktiv-märkte GmbH, Bierstadter Str. 53, 65189 Wiesbaden
Wir ♥ Lebensmittel.
ICT Werbeagentur
EDEKA Südwest