Auflage 16.300 / 49. Jahrgang | Erscheint wöchentlich freitags in allen Haushalten | Ausgabe 26 / 1. Juli 2022

Amtsblatt
DES MAGISTRATS DER STADT KELKHEIM

Im Innenteil!

Kelkheimer Zeitung

In der Stadt Kelkheim seit mehr als 48 Jahren zuverlässig wöchentlich mit Berichten und Fotos

Nachrichten und Meinungen für die Stadt Kelkheim mit den Stadtteilen Münster, Mitte, Hornau, Fischbach, Ruppertshain und Eppenhain

6+1 = RIESEN SPASS
6+1 Auf fast alle Weine
Das Beste aus Italien.
Wein, Markt & Mahlzeit
Mittelweg 6, Kelkheim,
tuttolomondo.com
Tuttolomondo

Kunstaktion „TierArt“ spendet Erlös an den Tierschutz Kelkheim

Kassenwart Mark Bojok, Künstlerin Anja Gilles, Tierheimmitarbeiter Bernd Rademacher, 1. stellvertretende Vorsitzende Heike Lenertz, Tierheimmitarbeiterin Nadine Bahr und Künstler Gernot Mader (v.li.) freuen sich gemeinsam mit Silke Offermann (vorn) über den Scheck für das Kelkheimer Tierheim und den Tierschutzverein. **Foto: Judith Ulbricht**

Kelkheim (ju) – Wunderschöne braune Augen, zuckersüße Schlappohren und ein kühner Charakter – das ist Kira. Seit zwei Jahren wartet die vierjährige Hündin, vermutlich ein Plott Hound (amerikanischer Jagdhund) auf ein liebevolles Pärchen ohne Kinder, das sie aufnimmt und sie ihre dramatische Vergangenheit vergessen lässt. Denn sie musste mit ansehen, wie mehrere ihrer Artgenossen von Menschen erschlagen wurden und konnte selbst nur in allerletzter Minute mit einem anderen Hund zusammen gerettet werden.

Dass Kira jetzt im Tierheim Kelkheim ein Dach über dem Kopf hat, versorgt, geliebt und gekuschelt wird, verdankt sie auf einer Seite dem Tierschutz Kelkheim e.V. und auf der anderen Seite Spendern, die mit ihrem Geld die Arbeit des Vereins unterstützen. So freuten sich jetzt Heike Lenertz, stellvertretende 1. Vorsitzende und Kassenwart Mark Bojko über einen Scheck in Höhe von 560 Euro, den ihnen Silke Offermann feierlich überreichte. Die Mitinitiatorin der Kunstaktion „TierArt“, die im Kelkheimer Kunstkaufhaus stattfand, war sichtlich angetan vom Tierheim, der Arbeit der vielen ehrenamtlichen Helfer und einer kleinen, schüchternen Hundedame, die ihr Herz im Sturm eroberte. Die Aktion, bei der Kelkheimer Künstler von jedem verkauften Werk mit Tierbezug 10 Prozent des Verkaufswerts spendeten, fand mit der Übergabe des Geldes nun ihren Abschluss.

Die Arbeit im Tierheim geht hingegen weiter. Immer wieder nimmt der Verein Hunde aus der Tierrettung in Rumänien auf. Das dortige Tierheim hält einen traurigen Rekord: Die SMEURA ist laut Guinness-Buch der Rekorde das größte Tierheim der Welt. Derzeit leben etwa 5.400 Straßenhunde dort. „Wenn wir hier im Tierheim Platz haben, dann holen wir einige Hunde aus Rumänien hierher und vermitteln sie“, erklärt Mark Bojko. 80 bis 100 Hunde kommen pro Jahr nach Kelkheim und finden hier ein Zuhause. „Ein deutsches Tierheim ist besser als die rumänische Tötung“, resümiert Bojko und weist darauf hin, dass die Vermittlung dieser Hunde sehr gut funktioniert. „Wir haben vielleicht 5 bis 8 Prozent sogenannte Rückläufer, was bei 150 vermittelten Hunden im letzten Jahr eine wirklich gute Quote ist.“ Neben den Hunden aus der Tierrettung, werden gelegentlich auch einige abgegeben, weil sich die Halter nicht mehr um das Tier kümmern können oder aus anderen Gründen. Doch auch diese Tiere finden bald ein neues gemütliches Heim. Und dann sind da noch die Tiere aus der Tierrettung und ab und an ein Fundhund, der aber schnell wieder zu seinen Besitzern zurückfindet.

Doch nicht nur Hunde finden im Tierheim Hilfe. Auch Katzen und Nager kommen und gehen. Auch hier setzt der Verein auf Vermittlung, nimmt Streuner aus Spanien auf, um für sie die passende Katzenfamilie in Deutschland zu finden.

Das alles kostet natürlich Geld. „Den größten Part machen die Tierarztkosten aus“, verrät Mark Bojko. Die Tiere aus Rumänien und Spanien sind zwar erstversorgt und haben die nötigen Impfungen, um nach Deutschland einreisen zu können, „aber es poppen dann doch hin und wieder Krankheiten oder Unverträglichkeiten auf, die medizinisch versorgt werden müssen“, weiß Heike Lenertz.

Fortsetzung auf Seite 2

Klein
feinköstlich seit 1926
www.metzgerei.de

Corona Test- und Impfstation
Dr. Schamim Eckert, Glocken-Apotheke
Ohne Terminabsprache
Corona-Tests
07.00–18.00 Uhr Mo.–Fr.
09.00–15.00 Uhr Sa.+So.
ab 7.00 Uhr
PCR 24h
PCR-Tests
Kostenpflichtig 99,– €,
Ergebnis innerhalb 24 Stunden
Kostenlos für im Schnelltest positiv getestete Personen.
Impftermine für Alle ab 5 Jahren
Jeden ersten Samstag im Monat 15–17 Uhr
Hornauer Straße 37 | 65779 Kelkheim
50 m vom Rathaus-Parkplatz
www.testen-impfen-kelkheim.de

Dr. med. vet.
Katja Feuerbacher
DIE TIERARZTPRAXIS IN IHRER NÄHE!
Telefon 06174 23443
info@kleintierpraxis-kelkheim.de

accadis Hochschule
University of Applied Sciences
Bachelor | Master
Management
Pädagogik
www.accadis.com

Empfohlener Hörakustiker
0 ff
OHREN SCHÜTZEN. JETZT BERATEN LASSEN!
Endlich Ruhe! Besser durchschlafen mit individuellem Gehörschutz.
OTON Die Hörakustiker Kelkheim
Inhaberin Sandra Wallat
Frankfurter Straße 37 | 65779 Kelkheim
06195 - 977 28 44
www.oton-hoerakustik.de
oton DIE HÖRAKUSTIKER

SUMMER-SALE
Mauk GARTENWELT
Bis zu 50% auf viele Esstisch- und Loungegruppen, Stühle und Hängesessel
10% auf alle Sonnenschirme* und auf alle Grills der Marke Weber*
*Gilt nur für vorrätige und nicht reduzierte Ware.
Pflanzen-Mauk Gartenwelt GmbH
An den Drei Hasen 39
61440 Oberursel
Mo. - Fr.: 9 - 20 Uhr
Sa.: 9 - 18 Uhr
Angebote gültig, solange der Vorrat reicht.
An Feiertagen geschlossen.
www.mauk-gartenwelt.de

SCHNABEL
Renovier Zentrum
www.schnabel-kelkheim.de / 06195-6868
Wir suchen Dich
Maler, Trockenbauer, Fliesenleger, Raumausstatter, m/w/d
Wir bieten Dir mehr!

BK
Colon-Hydro-Therapie
Die sanfte Darmsanierung und Darmreinigung
Wir beraten Sie gerne!
Birgit Christine Kainka, Heilpraktikerin
Zertifizierte Fachberaterin für Darmgesundheit
Pestalozzistraße 3 · 65779 Kelkheim · Tel. 06195 9615951
www.BKGesundheitspraxis.de

„Schlämmer“ – Koalition lenkt nach Hin und Her ein – Antrag auf Aufhebung des Aufstellungsbeschlusses

Die Koalition lenkt ein, die zusätzliche Fläche, hier mit einer Menschenkette markiert, wird aus dem Bebauungsplan herausgenommen. *Foto: Judith Ulbricht*

Kelkheim (ju) – Kopfschüttelnd verlässt Hans-Georg Sachs den Plenarsaal im Kelkheimer Rathaus. Der Mitinitiator der Bürgerinitiative „Schlämmer“ ist mehr als ratlos. „Üblicherweise kommt man nach dem Besuch eines Rathauses klüger heraus als man hineingegangen ist. Das kann ich von meinem Rathausbesuch heute nicht behaupten“, so der Naturschützer.

Was war passiert? An diesem Abend tagte der Haupt- und Finanzausschuss. Erster Punkt auf der Tagesordnung: Bürgerbegehren zum geplanten Baugebiet „Vor dem Schlämmer“ - Bebauungsplan Nr. 194-12 in Kelkheim-Münster. Ergebnis: Der Ausschuss hat in diesem Punkt nichts beschlossen und gibt damit keine Empfehlung an die Stadtverordnetenversammlung. „Ich hätte mir gewünscht, dass zumindest der Teil des Beschlussvorschlages, der die Ordnungsmäßigkeit des Bürgerbegehrens bestätigt, mit einer entsprechenden Beschlussempfehlung behandelt worden wäre, denn nur nach diesem Beschluss gibt es die Möglichkeit auch einen neuen Sachbeschluss zu fassen“, resümiert Sachs den ernüchternden Abend.

Vorausgegangen war eine denkwürdige Diskussion zwischen der Koalition (CDU,FDP und SPD) und der ukw und eine Sitzungsunterbrechung, beantragt von der Koalition. Maximilian Alter, Fraktionsvorsitzender der ukw, hatte noch kurz vor der Ausschusssitzung einen Änderungsantrag in die Hände der Ausschussmitglieder gegeben, in der Hoffnung, einen Konsens zu finden und die Angelegenheit „Schlämmer“ ohne Bürgerentscheid „endlich in die Umsetzung zu bringen“. Der Änderungsantrag für eine neue Beschlussfassung enthielt folgende Punkte:

1. Das Bürgerbegehren zum geplanten Baugebiet „Vor dem Schlimmer“ – Bebauungsplan Nr. 194-12 in Kelkheim-Münster ist zulässig.
2. Dem Bürgerbegehren wird stattgegeben. Der Beschluss der Stadtverordnetenversammlung der Stadt Kelkheim vom 07.03.2022 zur Ausstellung eines Bebauungsplans Nr. 194-12 mit der Bezeichnung „Vor dem Schlämmer“ wird aufgehoben.
3. Das Planungsverfahren „Vor dem Schlämmer“ wird auf Grundlage der Vorlage 3L-009/21 vom 22. Juli 2021 mit der damaligen Planung als ordentliches Bebauungsplanverfahren mit anschließender amtlicher Umlegung fortgeführt.
4. Die Stadtverordnetenversammlung spricht sich dafür aus, die übrige Fläche des „Schlämmer“ im regionalen Flächennutzungsplan von einer Bebauung auszunehmen.

Von Seiten der Koalition gab es für diesen Änderungsantrag keine Zustimmung. Vielmehr wurde moniert, dass der Antrag erst jetzt auftauche und die Parteien keine Zeit gehabt hätten, diesen intern zu besprechen. „Ich maße mir hier nicht an, über die Köpfe meiner Fraktionsmitglieder zu entscheiden“, erklärte Michael Trawitzki, Fraktionschef der FDP. Außerdem wurde die Rechtmäßigkeit des Änderungsantrags angezweifelt, was aber von der anwesenden Leiterin des Haupt- und Rechtsamt, Dr. Karin Schmitges-Thees, nicht bestätigt werden konnte.

Die ukw, die nach Aussage von Alter, schon seit längerem versucht hätte, die Koalition zu Gesprächen miteinander zu bewegen, zeigte sich überaus kompromissbereit. „Wir können über alles reden, was zum Beispiel die Höhe der Bebauung anbelangt oder auch andere Punkte, die der Koalition und den Anwohnern des Schlämmers wichtig sind“, signalisierte der Fraktionsvorsitzende. Wichtig war ihm auch noch mal zu betonen, dass nicht das gesamte Baugebiet „Vor dem Schlämmer“ angegriffen werden sollte, sondern nur die 6.000 Quadratmeter, die nachträglich hinzukamen. „Es wird Zeit, dass wir den Bürgern das Signal geben ’Ja, wir haben es verstanden!’ und endlich beginnen, den dringend benötigten Wohnraum zu schaffen, ohne unbedingt 20.000 Euro für einen Bürgerentscheid ausgeben zu müssen“, plädierte Alter und spielte damit auf die Kosten an, die auf die Stadt im Falle eines Bürgerentscheides zukommen würden. Denn schließlich müssten Wahlbenachrichtigungen verschickt, Wahllokale geöffnet und mit Personal besetzt werden. Allgemein zeigten sich einige Ausschussmitglieder und die Besucher der Ausschusssitzung, vornehmlich Unterstützer der Bürgerinitiative, irritiert ob der Haltung der Koalition, hatte doch ein Artikel im Höchster Kreisblatt ein Entgegenkommen der Koalition suggeriert. „Stand heute werden wir keine Entscheidung treffen. Diese wird in der Stadtverordnetenversammlung fallen“, erklärte Trawitzki dann auch noch einmal unmissverständlich. Und so kam es, dass Carsten Schrage, Fraktionsvorsitzender der CDU, nach der einstündigen Diskussion den Antrag auf „keine Beschlussfassung“ stellt und das Ergebnis das Kopfschütteln von Hans-Georg Sachs verursachte.

Kehrtwende

Doch jetzt, eine Woche später und kurz vor Redaktionsschluss die Kehrtwende von Seiten der Koalition. In einem Antrag an die Stadtverordnetenvorstehenerin Julia Ostrowicki zur Sitzung der Stadtverordnetenversammlung am 11. Juli bittet die Koalition darum, die Stadtverordnetenversammlung möge die Aufhebung des Aufstellungsbeschlusses vom 07.03.2022 bezüglich des Bebauungsplans 194-12 beschließen und somit dem Bürgerbegehren entsprechen. Begründung: Die gemeinsamen Fraktionen der CDU, der SPD und der FDP haben, um die Massivität der geplanten Bebauung im Baulandentwicklungsplan „Vor dem Schlämmer“ zu vermindern, den Antrag gestellt, das Gebiet um eine Fläche von etwas über 6.000 Quadratmeter zu erweitern und das Baugebiet in nordwestlicher Richtung auszuweiten. Dies hätte den Vorteil, dass aufgrund der neuen Flächenberechnung durch das Umlegungsverfahren gemäß § 58 BauGB mehr Verteilfläche für die Stadt Kelkheim zur Verfügung gestanden hätte. Diese Fläche reichte aus, um durch städtische Hand sowohl Verkehrswege gemäß § 55 BauGBals auch 60 Wohnungen im Bereich des bezahlbaren Wohnens gemäß § 9 BauGB und eine Kindertagesstätte sowie ein Mehrgenerationenhaus zu errichten. Dies ist unter der Planung des ursprünglichen Gebietes nicht möglich. Um dem nun vorliegenden Bürgerbegehren – durch das es zu einer erheblichen Verzögerung der Bautätigkeit käme – Rechnung zu tragen und im Hinblick darauf, dass Kelkheim schnellstmöglich Wohnraum benötigt, nehmen die Fraktionen der CDU, der SPD und der FDP Abstand von dem Vorhaben der Baugebietserweiterung und empfehlen die Rücknahme des oben genannten Beschlusses. Dies hat den Preis, dass die Realisierung einer großen Zahl bezahlbarer Wohneinheiten nicht umsetzbar sein wird. Außerdem wird das Wohngebiet keinen Kindergarten und kein Mehrgenerationenhaus erhalten können.

Großes Finale der Kelkheimer STATTgalerie

Am Samstag, 25. Juni, fanden sich zur Abschlussveranstaltung der Kelkheimer STATTgalerie mit musikalischer Untermalung viele Besucher ein. Die STATTgalerie hat die Kelkheimer über eine Woche mit Kunst in den Schaufenstern der örtlichen Läden erfreut. Gemeinsam mit der Vereinigung Kelkheimer Selbständiger und Ateliers und Kunstvereinen konnten sich die Kelkheimer von der alle Stilrichtungen umspannenden Kelkheimer Kunstszene ein Bild machen. Am Samstag gaben Silke Offermann und Rainer Brestel in der Abschlussveranstaltung die Künstlerin, die das Lieblingsbild geschaffen hat, bekannt und verlosten die Preise an die Teilnehmer und Teilnehmerinnen der Wahl der besten Künstlerin. Bei eben dieser handelte es sich um Doris Brunner. Bürgermeister Albrecht Kündiger überreichte ihr einen Gutschein und Erster Stadtrat Dirk Hofmann, dessen Frau Sandra gemeinsam mit Hedda Gilles als Glücksfee fungierte, schenkte Doris Brunner für zwei Wochen eine kostenfreie Ausstellung in der Stadtgalerie „Alte Kirche Hornau“.

Gratulation an die Gewinnerin des Künstlerpreises: Doris Brunner (2.v.li) **Foto: Stadt**

Versuchte Brandstiftung in Waldstück

Am vergangenen Freitag kam es gegen 15.05 Uhr zu einem Brand in einem Waldstück in der Gemarkung Kelkheim, welches sich in der Nähe der Lorsbacher Straße befindet. Durch einen aufmerksamen Bürger wurde bekannt, dass zunächst Rauchentwicklung aus einem Gebüsch wahrzunehmen war. Die daraufhin verständigte Funkstreifenwagenbesatzung der Polizeistation Kelkheim sowie die verständigte Feuerwehr konnten vor Ort feststellen, dass das Feuer bereits durch den Passanten eingedämmt wurde. Durch die zeitnah eingetroffene Feuerwehr wurde die betroffene Fläche gewässert und nach weiteren Brandnestern Ausschau gehalten. Im Zuge der anschließenden Nachschau konnten Anzeichen für das Vorliegen von vorsätzlicher Brandstiftung festgestellt werden. Lediglich der Aufmerksamkeit des Spaziergängers sowie der schnell eintreffenden und agierenden Feuerwehr ist es zu verdanken, dass das Feuer nicht auf Teile des trockenen Waldes übergriff. Sachdienliche Hinweise nimmt die Kriminalpolizei unter der Telefonnummer 06196-20730 entgegen.

Kunstaktion „TierArt“ spendet Erlös an den Tierschutz Kelkheim

Fortsetzung von Seite 1

Besonders dankbar sind die Tierheimmitarbeiter, wenn sich neue Halter für kranke Tiere finden. „Es ist immer wieder schön, wenn wir miterleben, dass kranke Tiere die Chance auf ein liebesvolles Zuhause bekommen, obwohl sie wesentlich mehr Aufmerksamkeit benötigen als gesunde Tiere“, so Bojko. Diese Halter werden aber vom Verein nicht allein gelassen, er übernimmt die Kosten und kümmert sich bei jedem vermittelten Tier um die Nachbetreuung. Auch bei der Vermittlung gibt es strenge Regeln von Seiten des Vereins: Interessenten kommen mehrere Male, um das Tier, für das sie sich interessieren, kennenzulernen und auch um Tipps und Tricks von den Profis zu erhalten. „Die Chemie muss stimmen und unser Bauchgefühl muss uns sagen, da hat das Tier ein gutes Zuhause“, beschreibt Heike Lenertz den Vermittlungsprozess.

Mit Futterspenden ist der Tierschutzverein hingegen gut versorgt. Die Initiative „Robin Hood“ hat es sich zur Aufgabe gemacht, Tierheime in ganz Deutschland durch Tierfutter-Sponsoring-Aktionen bis zu 100 Prozent mit der benötigten Menge an Tiernahrung kostenlos zu versorgen. Da es ihnen hierbei um die sinnvolle Versorgung der Tiere geht, arbeitet die Organisation ausschließlich für Tierschutzvereine und deren Bedürfnisse. Die somit eingesparten finanziellen Mittel des Tierschutzvereines können damit für andere wichtige Belange in Sachen Tierschutz eingesetzt werden. So hat auch der Tierschutzverein Kelkheim die Chance, Geld einzusparen und für andere wichtige Dinge auszugeben.

Kira kuschelt gern mit Mark Bojok, würde sich aber über liebe Hundeeltern freuen, die ihr ein Zuhause geben.

Verlassen kann sich der Verein auch auf seine 50 bis 70 ehrenamtlichen Helfer, die in zwei Schichten pro Tag die Tiere versorgen, Gassi gehen und Liebe verteilen. Silke Offermann ist überzeugt von der Arbeit und unterschreibt vor Ort noch einen Mitgliedsvertrag. Und die Kunstaktion wird nicht die letzte ihrer Art sein. Und vielleicht überraschen der Verein und die Kelkheimer Künstler die Bürger bald mit einem gemeinsamen Sommerfest – mit Würstchen und Kunst.

Kelkheimer Tierschutzverein

Der Verein und das Tierheim haben ihren Ursprung im Jahr 1974. Es fing alles mit einer Idee und einem Bauwagen an. Heute verfügt das Tierheim über tierfreundliche Gebäude für Hunde, Katzen und Nager und ein kompetentes und überaus engagierten Team.

Impressum

Kelkheimer Zeitung

Herausgeber:	Druckhaus Taunus GmbH
Geschäftsleitung:	Alexander Bommersheim
Anzeigenleitung/ Anzeigenverkauf:	Angelino Caruso Tel. 06174 9385-66 caruso@hochtaunus.de
Geschäftsstelle:	Siemensstraße 23 65779 Kelkheim Tel. 06195 9794-0
Anzeigenverkauf:	Christiane Göndöcs Edith Hemmer Tel. 06195 9794-0 anzeigen@druckhaus-taunus.de
Redaktion:	Judith Ulbricht redaktion-kez@hochtaunus.de
Produktion:	Martina Spaich
Auflage:	16.300 verteilte Exemplare für Kelkheim mit allen Stadtteilen
Preisliste:	z. Zt. gültig Preisliste Nr. 40 vom 1. Januar 2022
Druck:	**ORD GmbH Alsfeld**
Internet:	**www.druckhaus-taunus.de** **www.taunus-nachrichten.de**

Für unverlangt eingesandte Manuskripte und Fotos wird keine Haftung übernommen.

Leserbrief

1. Naturschutztag

Gedanken zum „Naturschutztag“ am 25. Juni in Kelkheim

Mit der Aussage, dass „für wichtige Aktivitäten im Natur- und Artenschutz im Main-Taunus-Kreis noch mehr Mitstreiterinnen und Mitstreiter gebraucht werden“, wurde für den „Naturschutztag“ am 25. Juni in Kelkheim geworben. In seiner für ihn typischen volksnahen Eröffnungsrede warb der Kelkheimer Bürgermeister Albrecht Kündiger sehr überzeugend für den Einsatz zum Erhalt unserer natürlichen Lebensgrundlagen. Dank und Anerkennung zollte er allen, die – teilweise schon seit Jahrzehnten – einen Teil ihrer Lebenszeit für diese „gute und zu tiefst befriedigende“ Sache opfern. Siebzehn Vereine, Verbände und Behörden informierten an ihren Ständen die zahlreichen Besucherinnen und Besucher. In acht halbstündigen Fachvorträgen bekamen die Interessenten die neuesten Informationen, unter anderem über den Zustand der hessischen Wälder, Gartenschläfer, heimische Käfer und Schmetterlinge und Streuobstwiesen.

Dass auch kleine Maßnahmen der Natur wirksam helfen können, zeigte Nicola Böye vom BUND Flörsheim an einer Grünfläche direkt neben dem Rathaus. Auf der nur wenige Quadratmeter großen Fläche schwirrte eine Vielzahl von Insekten um die dort angesäten verschiedenartigen Kräuter. Auf Nachfrage erfuhr Bernd Zürn, dass es in der Stadtmitte am Kreisel in der Frankenallee ein – optisch und effektiv – wesentlich wertvolleres Grundstück gäbe. Dort hingeradelt fand er tatsächlich ein kleines buntes Paradies (siehe Foto). Warum die Stadtverwaltungen das nicht häufiger machen, kann er nicht nachvollziehen. Zumal, so seine Überlegungen, das bei mehrjährigen Pflanzen sogar Zeit und Geld spart, weil dadurch der Pflegeaufwand geringer wird.

Bernd Zürn, Flörsheim

Mit seiner Zorro-Maske und dem kuscheligen Schwanz possiert der Gartenschläfer für die Kamera. Ein seltener Anblick – ist der Nager doch nachtaktiv. **Foto: BUND/Jiri Bohdal**

Sommerkonzert der Gesamtschule Fischbach

Für **Donnerstag, den 7. Juli 2022** lädt die Gesamtschule Fischbach **um 19.00 Uhr** zum Sommerkonzert in ihre Aula ein. Alle Besucherinnen und Besucher erwartet ein sommerlich buntes Programm mit Filmmusik, Klassik und Pop, das von den Bläserklassen 5 und 6, dem Blasorchester und einigen Solisten gestaltet wird.

Zuvor ab 18.30 Uhr bewirten Schülerinnen und Schüler der Klassen G9 die Gäste mit Getränken. Der Eintritt zu diesem Konzert ist frei.

Die Schulgemeinde freut sich über zahlreiche Besucher.

Schlosserei & Reparaturservice Fay: Reparaturen von: Türen, Toren, Fenstern, Garagentoren, Montage von: Türschließern, Schlössern; Einbruchsicherungen, **Tel. 06195 9876543** info@schlosserei-fay.de

Hausgeräte-Center
Bis zu 40 Prozent Rabatt auf die UVP*
(*unverbindliche Preisempfehlung d. Herstellers)
65779 Kelkheim, Frankfurter Str. 27, Öffnungszeiten: Mo. – Fr. 10.00 – 12.30 Uhr und 14.30 – 19.00 Uhr, samstags: 10.00 – 14.00 Uhr · Inh. A. Hergt, Kelkheim, Tel. 06195 724907

Bäume, Sträucher schneiden, fällen, Heckenschnitt, Rasen anlegen, Rollrasen, Vertikutieren, Steinbau, Zaunbau, Dauerpflege
Tel.: 06195 3906

SIMPLIFY GROUP
EMPFANGSDIENSTLEISTUNGEN & GEBÄUDEREINIGUNG
Hausmeisterservice, Technische Anlagen Überprüfung, Grünanlagenpflege, Glas- und Rahmenreinigung, Treppenhausreinigung, Büro- und Praxisreinigung uvm.
Ihr Partner rund ums Haus
Wir betreuen privat und gewerbliche Kunden
T: 0 61 95 / 677 09 0 • M: info@simplifygroup.de
Siemensstraße 5, 65779 Kelkheim

GOLDANKAUF
in Kelkheim-Fischbach
Schuhhaus Fischer
Fischbacher Kirchgasse 2
Sofort Bargeld für Zahngold, Schmuck, Ringe, Münzen.
In Zusammenarbeit mit NEW ICE Deutschland GmbH
40 Jahre Goldankauf
Bitte Ausweis mitbringen

Werbung
will nicht überreden, sondern überzeugen.
Werbung informiert über Produkte, über Preise.
Nutzen auch Sie die Werbung!

ihr spezialist für kleine & feine bäder

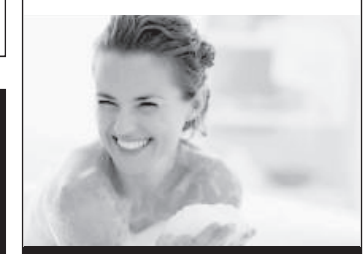

BADSTUDIO BENDER
Frankenallee 8 · 65779 Kelkheim
Tel. 06195-67079
www.badstudiobender.de

Heck Englischtraining
closing the gap
• Nachhilfe im Einzelunterricht
your personal teacher
• Kleine Gesprächsgruppen
the fun way to learn
• Business English
Intensivtraining
06195-66461
www.Heck-Englischtraining.de

Gartengestaltung Ali Ücelehan
• Baumfällung • Sträucher- / Heckenschnitt • Gartenpflege • Rollrasen • Steine • Neuanlagen • Zaunbau • Terrassenbau • Trockenmauerbau • Naturstein • Reparaturen • Erdarbeiten
65835 Liederbach, Tel. 06196 4020470
Mobil 0173 3027702

Bethel
Ihre Spende hilft kranken Kindern!
Bitte online spenden unter: www.kinder-bethel.de

Die Schlafmaus mit der Zorro-Maske – Infotafeln für den Gartenschläfer eingeweiht

Kelkheim (ju) – Er ist klein, kuschelig, nachtaktiv, liebt Obst und trägt eine Zorro-Maske. Sozusagen ein Superheld auf vier kleinen Pfoten. Die Rede ist vom Gartenschläfer, der sich in der Rhein-Main-Region und vor allen Dingen in Kelkheim sehr wohl und heimisch fühlt. Und weil er hier die heimische Fauna und Flora bereichert, bekam das possierliche Tierchen am vergangen Donnerstag zwei offizielle Informationstafeln, die Spaziergängern Informationen zum Gartenschläfer liefern. Wer nun am Westeingang der Kleingartenanlage „Krautgärten e.V.“ vorbei in Richtung Liederbach läuft, kommt an den neuen Informationstafeln vorbei. Susanne Steib vom BUND Hessen, die das Projekt „Gartenschläfer“ betreut, übergab die Tafeln an den Kleingartenverein 1992 Krautgärten in die Hände von Sascha Apitz, Vorsitzender des Vereins. Der kleine Verwandte des Siebenschläfers ist auch in der Gartenanlage zu Hause, wie Apitz berichtete. Die heimliche Hauptstadt des Gartenschläfers ist aber Wiesbaden. Dort hat es sich der kleine Nager sogar im Hauptbahnhof gemütlich gemacht, wie Susanne Steib berichtet. Kelkheim ist dafür die erste Stadt in Hessen, die sich „mit Gartenschläfer-Infotafeln schmücken kann. Bislang einzigartig“, freut sich die Umweltschutzbeauftragte Steib. Vor rund drei Jahren rief der BUND das Projekt „Gartenschläfer“ ins Leben. Vorangegangen waren Jahre, in denen die Population stetig abnahm und man sich keinen Reim drauf machen konnte. „In Sachsen sind die Tiere komplett verschwunden und keiner weiß warum“, so die Fachfrau. So wollte man mehr über den kleinen „Superhelden“ herausfinden, gründete eine Meldestelle (www.gartenschlaefer.de) für Sichtungen und ließ sich tot aufgefundene Tier übergeben, um weitere Erkenntnisse zu gewinnen. Dabei arbeitet der BUND Hand und Hand mit der Justus-Liebig-Universität in Gießen und der Senckenberg Gesellschaft für Naturforschung. „In erster Linie geht es uns darum Schutzmaßnahmen entwickeln zu können, Aufklärung zu betreiben und den richtigen Umgang mit dem Nager zu vermitteln“, so Steib. Denn Gefahr droht dem pelzigen Gesellen vor allem durch das Ausbringen von Pestiziden und Giftködern. „In den Tieren, die wir haben untersuchen lassen, wurden Pestizidrückstände gefunden. Einige Leute benutzen auch heute noch Gifte, die seit den 80er Jahren verboten sind, weil sie noch irgendwo im Schuppen rumstehen“, weiß Steib. Einen Lobbyisten hat der Gartenschläfer in Sascha Apitz gefunden. „Wir sind auf den kleinen Gartennachbar erst aufmerksam geworden, als immer wieder Gartenbesitzer zu uns gekommen sind und sich über die Menge an Bilchen (Schlafmäuse) beschwerten“, so Apitz. Sie forschten etwas nach und stellten fest, hier handelt es sich nicht um Ratten (wie vermutet) sondern um den bedrohten Gartenschläfer, der seit Jahren auf der Roten Liste steht. Sofort wurde ein Maßnahmenkatalog entwickelt, um die Schlafmaus zu schützen. Mit dabei ganz simple Dinge wie das Abdecken der Regentonnen, die Schaffung von Nistplätzen durch das Errichten von Stein-oder Asthaufen und der komplette Verzicht von Pestiziden in der gesamten Anlage. Auch auf den Heißhunger des Gartenschläfers hat man sich eingestellt. Damit Cocktailtomaten und Co. nicht alle angeknabbert werden, werden kleine Obsthaufen (Ablenkfütterung) aufgeschichtet, an denen sich der Nager gütlich tun kann. So klappt das Zusammenleben ganz gut und damit auch die nachkommenden Generationen den kleinen „Zorro“ zu schätzen wissen, klärt der Kleingartenverein in seinem angrenzenden Schul- und Lehrgarten demnächst auch noch mit einer Lehrtafel über den Gartenschläfer auf. Doch jetzt steht in den „Krautgärten“ erstmal die Begehung für den „Deutschlandwettbewerb der Kleingartenvereine“ an. Im Landeswettbewerb konnte sich die Gartenanlage schon gegen ihre Mitkonkurrenten durchsetzen. „Jetzt wollen wir uns auch den Deutschlandtitel holen“, so Sascha Apitz. Vielleicht trägt der Gartenschläfer ja etwas dazu bei.

Sascha Apitz, Vorsitzender des „Krautgärten e.V., präsentiert mit Susanne Steib vom BUND Hessen die Infotafeln, die viel Wissen über den Gartenschläfer vermitteln.
Foto: Judith Ulbricht

Der Gartenschläfer

Auffällig für den Gartenschläfer ist die schwarze Kopfzeichnung („Zorro-Maske“), sein rotbraun-grau gefärbtes Fell, sowie seine weißen Flanken. Der Nager hat eine Länge von 12 bis 17 Zentimeter, wobei der buschige Schwanz mit 10 bis 14 Zentimetern fast genauso lang ist. Das Fliegengewicht bringt 60 bis 90 Gramm auf die Waage, nur für den Winterschlaf futtert sich der putzige Geselle Gewicht an – bis zu 130 Gramm Körpergewicht. Bereits im Mai, nach einer Tragzeit von 21 bis 23 Tagen bringen die ersten Weibchen vier bis sechs Junge zur Welt. Die Jungen kommen in Baumhöhlen, Nistkästen oder Nestern in Büschen zur Welt. Mit etwa 40 Tagen sind die Jungen selbstständig. Gartenschläfer sind Allesfresser: Auf dem Speiseplan stehen vor allem Insekten, Würmer, Schnecken und Eier, aber auch Früchte.

Baustart des neuen Feuerwehrhauses in Eppenhain wurde ‘besiegelt‘

Abbildung des baldigen, neuen Feuerwehrhauses in Eppenhain. **Foto: HY/Architekten Griesheim**

Eppenhain (mk) – Dem einen oder anderen wird es möglicherweise schon beim Durchfahren von Eppenhain aufgefallen sein: Direkt am Ortseingang, vor der Alten Schule, entsteht das neue Feuerwehrhaus, das dringend benötigt wird. Hierfür wurde in den vergangenen Wochen mit den Erdarbeiten begonnen. Auf dem 2.100 Quadratmeter großen Grundstück wird auf 580 Quadratmetern Grundfläche das neue Feuerwehrhaus für Eppenhain entstehen. Eine eingeschossige Fahrzeughalle mit drei Fahrzeugboxen, einer Lagerhalle, Technik-, Werkstatt-, Lagerraum sowie, links davon, ein zweigeschossiges Funktionsgebäude für den Verwaltungsbereich sind laut Plan vorgesehen. Vergangenen Mittwoch wurde der Baustart nun bei bestem Sommerwetter durch den ersten Spatenstich feierlich auf dem Gelände eingeläutet.

Das derzeit genutzte Feuerwehrhaus in Eppenhain wurde zunehmend sanierungsbedürftiger und zu klein; entsprach letztendlich nicht mehr den heutigen Anforderungen. Da sich innerhalb der Ortslage kein größeres und dafür geeignetes Grundstück fand, wurde der jetzige Standort weise gewählt. Dieser ist gut erreichbar innerhalb der Einsatzgebiete – sowohl in Eppenhain als auch in Ruppertshain. Die Anfahrt zu den geplanten 14 PKW-Stellplätzen wird im Nordwesten über den Schulweg erfolgen, während sich der Hof des Feuerwehrhauses mit der „Alarmausfahrt“ für die Einsatzfahrzeuge Richtung Südosten zur Eppenhainer Straße (K 755) öffnen wird. Somit wird gewährleistet, dass sich Fahrzeuge nicht kreuzen.

Bei der Vorplanung und dem Bau an sich wurde außerdem berücksichtigt, nicht zu viel Grünfläche zu „verbauen“ – nur die nötigste Baufläche wurde für das neue Feuerwehrhaus genutzt im Sinne von Umwelt- und Artenschutz. Auch die Höhe baulicher Anlagen darf im Übrigen maximal 470 Meter über NN betragen, so dass sich eine durchschnittliche Gebäudehöhe von circa zehn Metern über dem „natürlichen Gelände“ ergeben wird. Das heißt in dem Fall, dass ein ein- bis zweigeschossiges Gebäude mitsamt der dazugehörenden Dachkonstruktion und den erforderlichen Geschosshöhen für beispielsweise Büro- und Lagerräume, aber auch die Fahrzeughalle errichtet werden darf. Gleichzeitig wird das Kulturdenkmal der Alten Schule berücksichtigt, das mit einer Firsthöhe von circa 475 Metern über NN das neue Feuerwehrhaus noch deutlich überragen wird.

Das gesamte Bauprojekt wird durch das Hessische Ministerium des Inneren und für Sport gemäß dem Zuwendungsbescheid mit Datum vom 27. Mai 2021 mit 235.000 Euro bezuschusst. Die jedoch nur schwer einschätzbaren Baukosten werden mit rund 3,9 Millionen Euro beziffert. Mit der Realisierung des Bauvorhabens ist neben den städtischen Mitarbeitern des Amtes für Planen und Bauen auch das Architekturbüro HY/Architekten aus Griesheim und das Planungsbüro für technische Gebäudeausrüstung Röhrig aus Frankfurt betraut.

So sehen fleißige „Handwerker“ aus: Der stellv. Bauamtsleiter Claus Kühn, stellv. Stadtbrandinspektor Harald Prokasky, Bürgermeister Albrecht Kündiger, Wehrführer Philippe Prokasky, Stadtbrandinspektor Stefan Kunisch, Erster Stadtrat Dirk Hofmann und Stadtverordneter Manfred Prokasky (v. li.) **Foto: Mirjam Kuschel**

Wann das Feuerwehrhaus final fertiggestellt sein wird und eingeweiht werden kann, ist noch nicht exakt absehbar. Angedacht sei Herbst 2023 – darauf wird sicherlich fleißig hingearbeitet – allerdings ist ja bekannt, dass auch die Baubranche aufgrund der Pandemie aktuell unter enormen Lieferschwierigkeiten leidet, darunter auch Stahl und andere Baustoffe. Bislang wurden der Erd-, Mauerwerks- und Stahlbetonbau sowie der Gerüstbau in Auftrag gegeben. Die „haustechnischen Gewerke“ und Rohbaugewerke, Zimmerer, Dachdecker, Fenster und Sektionaltore sind aktuell noch in der Ausschreibungsphase.

Es bleibt abzuwarten, inwiefern eventuelle Lieferverzögerungen Auswirkungen auf den zeitlichen Bauablauf haben werden.

„In 80 Tagen um die Welt“

FZH Blasorchester Kelkheim-Hornau e.V.
und Jugendorchester Hornau nehmen Sie
mit auf eine musikalische Reise

Jahreskonzert am 10. Juli 2022, Beginn 17.00 Uhr in der Stadthalle Kelkheim!
Saalöffnung um 16.30 Uhr. Freie Platzwahl!

Karten im Vorverkauf zu 12 Euro erhalten Sie bei Ufer Optik und Akustik, im Café Bender, ebenso in der Hornauer Apotheke.
Kinder und Jugendliche unter 18 Jahre haben freien Eintritt.

Wir freuen uns auf Sie!
Info: www.blasorchester-kelkheim-hornau.de

Herzliche Einladung zum Familiengottesdienst
„Starke Kinder“
Серцеве запрошення на сімейну службу
„сильні діти“

Sonntag, 3. Juli 2022, 10:30 Uhr / неділя, 3 липня 2022 року, 10:30 ранку
mit Simultanübersetzung auf Ukrainisch / з синхронним перекладом українською мовою
Im Anschluss gibt es Bratwurst vom Grill und Eis. / Опісля буде братвурст на грилі та морозиво.

Weitere Informationen erhalten Sie bei Pastor Dr. Christian Wehde (christian.wehde@efg-kelkheim.de oder 06195-5840).
За додатковою інформацією звертайтеся до пастора Christian Wehde (christian.wehde@efg-kelkheim.de oder 06195-5840).

Evangelisch-Freikirchliche Gemeinde Kelkheim · Parkstr. 15, 65779 Kelkheim

Wir laden herzlich ein zum

**Gottesdienst mit anschließendem Empfang
zur Verabschiedung von Pfarrerin Astrid Hannappel
am Sonntag, 17. Juli 2022 um 11.00 Uhr
in der Stephanuskirche**

Wir freuen uns auf Ihr Kommen.

EVANGELISCHE STEPHANUSGEMEINDE · AM FLACHSLAND 28-32 · KELKHEIM

Programmübersicht
vom 30.06.2022 bis 06.07.2022
35 Jahre Kino Kelkheim
2D & 3D Projektion
Dolby 5.1 Sound
klimatisiert
Online Reservierung
Kino Kelkheim
mehr als Film...

Minions 2
Ohne Altersbeschränkung
Bananen, Slapstick, böse Taten – die Minions sind in einem neuen Abenteuer zurück. Natürlich sorgen die gelben Latzhosenträger dabei wieder für witziges Chaos...
Täglich 20.00 Uhr
Freitag bis Montag 17.00 Uhr
Montag 20.00 Uhr Engl.OV

Schmetterlinge im Ohr
Gelungenes Drama mit viel Situationskomik um einen jungen Mann, der zusehends schlechter hört und dabei seine große Liebe findet...
Freitag bis Sonntag 17.30 Uhr
Montag und Mittwoch 20.30 Uhr (**Montag in Franz OmU**)
Ohne Altersbeschränkung

Die Geschichte der Menschheit
Ab 12 Jahre
Die gekürzte Fassung der Weltgeschichte als Botschaft an mögliche Außerirdische gerät völlig aus den Fugen und zur herrlichen Komödie...
Donnerstag bis Sonntag, Dienstag 20.30 Uhr

Gut gegen Sommerhitze:
Beste Unterhaltung im klimatisierten Kino... ☺

Hornauer Straße / Ecke Rotlintallee Tel. 06195 / 6 55 77 www.kino-kelkheim.de

Auf zur Burg Frankenstein

Nach einem gelungenen Vereinsausflug nach Michelstadt und Aschaffenburg geht es für den Taunusklub Fischbach am Sonntag 3. Juli, wieder um zünftiges Wandern. Gestartet wird mit dem PKW um 9 Uhr unter der Brücke in Fischbach. Es geht nach Darmstadt-Eberstadt und von dort in einer Rundwanderung von circa 14 Kilometern zur Burg Frankenstein und dann entlang des Odenwaldkamms. Im Anschluss wird, wie immer, eingekehrt. Die Führung hat Peter Millé, Tel. 06195-61952.

Einweihung der neuen Kapelle am Johannestag

Landrat Michael Cyriax und Bürgermeister Albrecht Kündiger nahmen (v. ls.) Enkelin Christine Wittekind, Margret Schiela und deren Schwester in ihre Mitte.
Fotos: Mirjam Kuschel

Kelkheim (le) – Der Gimbacher Hof war gut besucht am 24. Juni – über 100 Gäste kamen gegen zwei Uhr zum ökumenischen Gottesdienst, der zur Einweihung der neuen Kapelle veranlasst worden war. Dass das Ereignis an genau diesem Tag stattgefunden hatte, war kein Zufall: Man wollte als Einweihungstag speziell den Geburtstag von Johannes dem Täufer nehmen, da die Kapelle ja sozusagen „getauft“ wurde.
Treffpunkt für das Ereignis war der Garten der ehemaligen Kapelle, wo die Begrüßung stattfand. Danach ging die Menge den Weg hinunter zur neuen Kapelle, angeführt vom katholischen Pfarrer Josef Peters und vom evangelischen Pfarrer Andreas Schmalz-Hannappel. Sie waren es auch, die den Gottesdienst begannen. Während der Einweihung segneten beide die Kapelle.
Was einem an dem Bauwerk wohl als erstes auffällt, ist das bunte Glas in Form eines Kreuzes. Wie Architekt Helmut Mohr erläuterte, stammt es von einem Glaskünstler aus Paderborn. Zudem sei die Kapelle genau zum Kloster ausgerichtet worden. Der Standort etwas unterhalb des Hofs sei ebenfalls nicht die erste Wahl gewesen, mehrere vorherige Vorschläge wurden wieder verworfen. Der finale Standort sei aber mit dem Bauamt und sogar mit dem Land Hessen abgestimmt worden.
Christine Wittekind, Vertreterin der Stifterfamilie vom Gimbacher Hof, war bei ihrer Rede sichtlich glücklich darüber, dass die Kapelle endlich fertiggestellt werden konnte. Und es wurde auch Zeit: Der Abriss der alten Wallfahrtskapelle erfolgte vor 192 Jahren und der Wunsch einer neuen Kapelle begleitete die Familie schon seit drei Generationen. Auch die Planung erstreckte sich über den langen Zeitraum von mehreren Jahrzehnten. Vieles habe sich verändert bei der Planung, so Wittekind, doch mit dem Endergebnis sei sie sehr zufrieden. Manch einer möge sich jetzt fragen, warum die Kapelle in einer solch modernen Form gebaut wurde - schließlich lassen sich die Flügeltüren aufklappen, wie es bei der Einweihung auch der Fall war. Bei dieser Frage zitiert die Enkelin ihre Großmutter: „Das einzig Beständige ist der Wandel.“ Es würde immer kleiner Anpassungen bedürfen, um der Zeit gerecht zu werden.
Neben Landrat Michael Cyriax und dem Ersten Stadtrat Dirk Hofmann war auch Bürgermeister Albrecht Kündiger bei der Einweihung anwesend. Er sei auch sehr zufrieden mit dem Ergebnis und gesteht, dass er sich das Ganze zwischenzeitlich nicht recht habe vorstellen können. Er habe während der Bauzeit auch mehrere Anrufe bekommen, die das Geschehen teilweise entsetzt kommentierten. Schlussendlich sei er aber überrascht, wie schön die Kapelle geworden sei. „Kelkheim ist um eine Attraktion reicher geworden“, sagte er zufrieden.
Mit der Einweihung ist die Kapelle nun für Besucher zugänglich geworden, denen es freisteht, sich in das neue Gästebuch einzutragen und einen Ort der Besinnung und Ruhe aufzusuchen. Ein paar Taufen konnten bereits stattfinden, jedoch – so betonte es Margret Schiela – sei es ihr wichtig gewesen, die neue Kapelle erst weihen zu lassen.

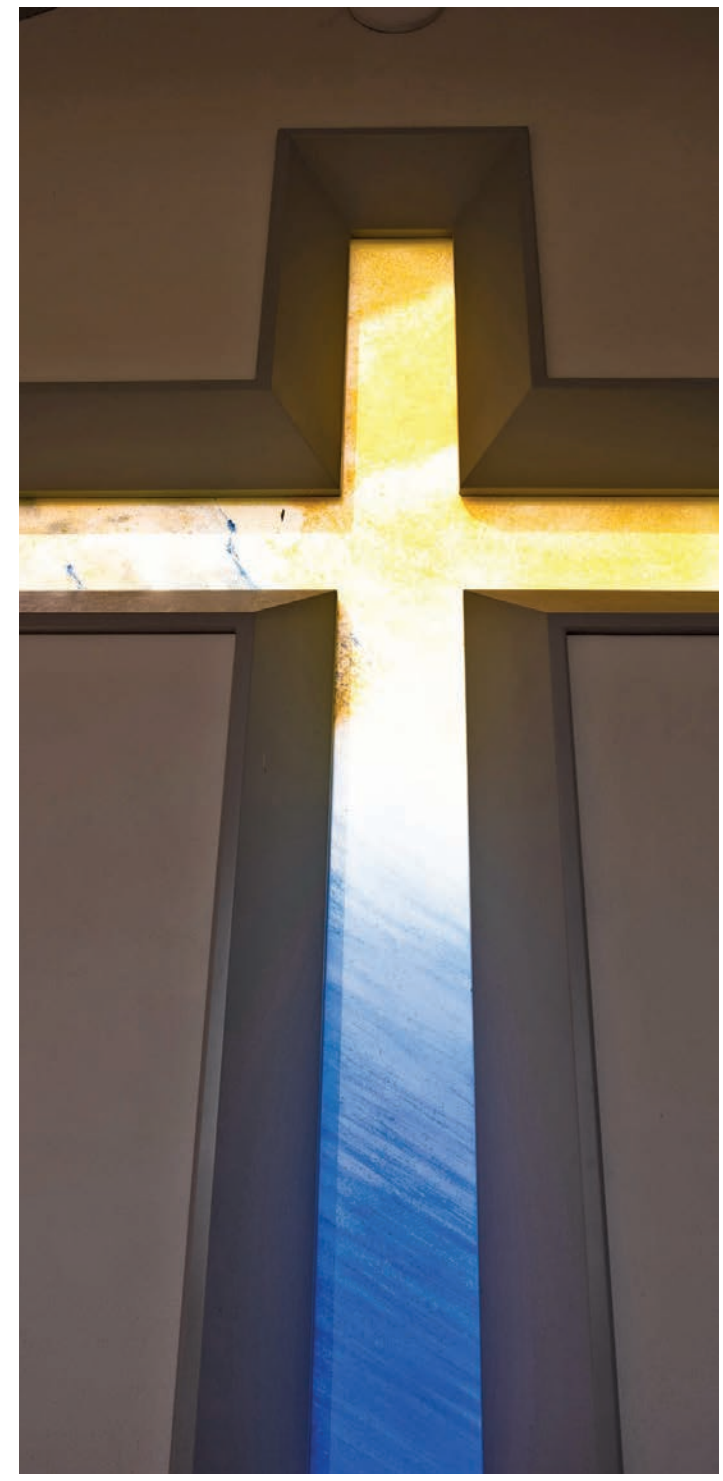

Das Kreuz verbreitet vor allem abends eine ganz besondere Stimmung, wenn die untergehende Sonne durchschimmert.

Gemeinsames Jubel-Lager von Stamm und Freundeskreis der Pfadfinder

Stamm und Freundeskreis der Pfadfinder in Kelkheim-Münster feierten Jubiläum.
Fotos: B. Kremer

Mit allem, was für ein Lager so nötig ist, und viel guter Laune im Gepäck starteten am Himmelfahrtstag bei strahlendem Sonnenschein insgesamt ca. 25 Pfadfinder, Pfadfinderinnen und Ehemalige in Richtung Westernohe.
Mitten im Westerwald liegt in traumhafter Umgebung nämlich das Bundeszentrum der Deutschen Pfadfinderschaft St. Georg (DPSG), wo die Kinder und Jugendlichen des Stammes Johannes Bosco aus Kelkheim-Münster mitsamt ihren Gruppenleitern ihr 40-jähriges Stammesjubiläum und gleichzeitig auch das 30-jährige Bestehen des dazugehörigen Freundeskreises in würdigem Rahmen begehen wollten. Eigentlich hätte Beides schon im vorletzten Jahr stattfinden sollen, musste aber wegen Corona leider mehrmals verschoben werden.
Umso mehr freuten sich Kinder und Erwachsene über vier gemeinsame Tage, in denen endlich mal wieder normales Pfadfinder-Lagerleben möglich war. Nachdem alle beim Aufbau der Kohten und Jurten tatkräftig mit angepackt hatten und das Küchenzelt eingerichtet war, konnte es losgehen, und mit Geländespiel, Lagerolympiade, Mithelfen beim Kochen und kleineren und größeren Streifzügen rund um den Lagerplatz verging die Zeit wie im Flug. Stockbrot, Tschai und Singen am abendlichen Lagerfeuer durften natürlich auch nicht fehlen, und auch wenn die Nächte aufgrund der Eisheiligen zwar etwas frisch waren, kamen alle fröhlich und mit vielen tollen Erlebnissen am Sonntagmittag wieder nach Hause und freuen sich jetzt schon sehr auf die in diesem Jahr noch anstehenden gemeinsamen Lager und Fahrten.
Ein besonderes Highlight für vier Jugendliche der älteren Stufe wird im nächsten Sommer die Teilnahme am World Scout Jamboree sein, welches diesmal in Südkorea stattfinden wird und auf das sie sich schon jetzt intensiv vorbereiten. Bereits vom letzten World Jamboree, welches im Sommer 2019 in West Virginia in den USA stattgefunden hatte, war ein Stammesmitglied mit vielen bereichernden Erfahrungen und sehr motiviert nach Hause zurückgekehrt. Generell freut sich der Stamm in Kelkheim-Münster jederzeit über neue Mitglieder und Leiter. Starten kann man bei den Pfadfindern bereits im Alter von 7 („Wölflingsstufe“), ab 10 geht es bei den „Jungpfadfindern“ und ab 13 in der „Pfadfinderstufe“ weiter, ab 16 zählt man dann zu den „Rovern“. Wer Lust hat, bei den Pfadis mal reinzuschnuppern, kann sich gerne melden bei der Vorsitzenden des Pfadfinderstammes der DPSG Kelkheim, Regina Tumulka, unter vorstand@dpsg-kelkheim.de oder über die Webseite www.dpsg-vorstand.de.

lokal & von privat an privat
KLEINANZEIGEN

ANKÄUFE

Haushaltsauflösungen und Entrümpelungen zu Festpreisen
Kostenlose Angebote. Verwertbares wird angerechnet oder angekauft.
Michael Thorn Dienstleistungen
Tel.: 06196/6526872
www.haushaltsaufloesung-profi.de

Suche Hirsch- und Rehgeweihe sowie Abwurfstangen, Jagdtrophäen, Grandeln und Ferngläser. Tel. 0177/3947668

Alte Gemälde gesucht, Dipl. Ing. Hans-Joachim Homm, Oberursel. Tel. 06171/55497 oder 0171/2060060

Alte Orientteppiche und Brücken gesucht, auch abgenutzt. Dipl. Ing. Hans-Joachim Homm, Oberursel. Tel. 06171/55497 oder 0171/2060060

Militärhistoriker su. Militaria & Patriotika bis 1945! Orden, Abz., Urkunden, Fotos, Uniformen, usw. Zahle Top-Preise! Tel. 0173/9889454

Herr Seeger kauft alles! Porzellan, Orientteppiche, Zinn, Modeschmuck, Besteck uvm. Fair und korrekt mit Ausweis. Tel. 01575/0994974

Kaufe bei Barzahlung alte und nostalgische Bücher, Briefmarkensammlungen, alte Briefe, Postkarten, Münzen, Medaillen, alte Geldscheine, Bronzen, Porzellan u. Uhren aller Art. Tel. 06074/46201

Sammler kauft: Zinn, Bleikristall, Teppiche, Lampen, Bücher, Radios. Tel. 0179/4340942

Sofortkauf: Pelze, Nähmaschinen, Porzellan, Bleikristall, Möbel, Puppen, Schallplatten, Teppiche, Silberbesteck, wie auch Zinn, Silber/Gold Münzen, Zahngold/Bruchgold, Modeschmuck, Bernstein, Taschenuhren, Gardinen, Tischdecken, Hausauflösungen. Kostenlose Anfahrt Umkreis 100 km, Werteinschätzung. Zahle in bar. 100% seriös, tägl. von 8 - 21 Uhr, auch an Feiertagen. Tel. 069/97696592

Sammler kauft: Pelze aller Art, Kleider, Leder- u. Krokotaschen, Bernstein, Nähmaschinen, Ölgemälde, Bilder, Schreibmaschinen, Gardinen, Puppen, Schallplatten, Zinn, Porzellan, Modeschmuck, Silber, Uhren, Münzen, Alt- und Bruchgold, Zahngold, Goldschmuck, Bleikristall, Bücher, Briefmarken, Perlen, Silberbesteck, Ferngläser, Perücken, Möbel, Teppiche, Bolder, Orden, Krüge. Auch Wohnungsauflösungen und komplette Nachlässe. 100 % seriös. Höchstpreise bar vor Ort, kostenlose Anfahrt, Beratung sowie Werteinschätzung. Tägl. 7:00 - 21:30 Uhr (auch am Wochenende. Tel. 069/67704886

V & B, Hutschenreuther, Rosenthal, Meissen, KPM-Berlin, Herend etc. von seriösem Porzellansammler gegen Barzahlung gesucht. Auch Figuren! Auch Sa. u. So. Tel. 069/89004093

Sammler aus Rödelheim kauft: Pelze, Nerze aller Art, Kleidung, Möbel, Porzellan, Silberbesteck, Uhren, Schallplatten, Schreib- u. Nähmaschinen, Perücken, Bücher, Krüge, Münzen, Bernstein, Silber aller Art, Modeschmuck, Altgold, Bruchgold, Goldschmuck, Zahngold, Leder- u. Krokotaschen, Antiquitäten, Bilder, Teppiche, Zinn, Perlen, Orden, Bleikristall, Ferngläser, Puppen, Briefmarken, kompl. Nachlässe aus Wohnungsauflösung. Kostenlose Beratung u. Werteinschätzung. Zahle bar Vorort. Tägl. v. 7-21.30 Uhr, gerne auch am Wochenende. Tel. 069/59772692

Suche antike Uhren (auch defekt), Fotoapparate, Meissen, Rosenthal, Gemälde, Militaria, Blechspielzeug, Jagdzubehör, Nachlässe u. Sammlungen. Tel. 06108/9154213

Suche Pelze, Goldschmuck jeglicher Art und Form sowie Münzen, Silberbesteck auch 90/100 Zinn, Porzellan u. Figuren, Teppiche. Diskret u. fair. Frau Strauß. Tel. 06195/9614329 o. 0151/67964974

Sammler kauft Silberbestecke, alte Nähmaschinen, Porzellan, Münzen, Zinn, Teppiche, Bleikristall uvm. zu Sammlerpreisen! Fachkundig und kompetent! Tel. 069/89004093

Sammler mit jahrel. Erfahrung: Perücken, Ferngläser, Bleikristall, Bilder, Modeschmuck, Silberbesteck, Bernsteinschmuck, Goldschmuck, Alt- u. Bruchgold, Zahngold, Münzen, Teppiche, Porzellan, Pelze, Silber, Nähmaschinen, Uhren, Gobelin, Möbel, Gardinen, alte Tischdecken. Kostenlose Beratung u. Anfahrt (bis 100 km) sowie Werteinschätzung. Zahle Höchstpreise! 100 % seriös u. diskret, Barabwicklung vor Ort. Mo. - So. 8:00 - 20:30 Uhr. Tel. 069/34875842

Kaufe Gemälde, Meissen, Figuren, Uhren, Geigen, Blechspielzeug, Orden, Krüge, Bestecke, Silber. 50-70er J. Design Tel. 069/788329

Privater Militaria Sammler aus Königstein sucht militärische Nachlässe u. Einzelstücke für die eigene Sammlung. Zahle für von mir gesuchte Stücke Liebhaberpreise. Gerne auch kostl. und unverbindliche Beratung. Tel. 06174/209564

Achtung Info Achtung Info. Ich kaufe Pelze. Alt- u. Bruch- u. Zahngold. Goldschmuck, Münzen, Perücken, Puppen, Ferngläser, Bleikristall, Bilder, Modeschmuck, Silberbesteck, Bernsteinschmuck, Teppiche, Nähmaschinen, Uhren, Möbel, Gardinen auch Haushaltsauflösung, kostenlose Beratung u. Anfahrt sowie Werteinschätzung. Zahle Höchstpreise. 100% seriös und diskret. Barabwicklung vor Ort. Mo. - So. 8 - 19 Uhr. Tel. 06196/2047131

Ankauf Ankauf: Pelze aller Art, Nähmaschine, Schreibmaschine, Figuren, Schallplatten, Eisenbahnen, Leder u. Krokotaschen, Silberbesteck, Bleikristall, Porzellan, Zinn, Modeschmuck, Möbel, Kleider, Alt.- u. Burchgold, Zahngold, Goldschmuck, Gardinen, Uhren, Münzen, Bernstein, Perlen, Bilder, Gobelin, Messing, Teppiche, Orden, Fernglas, Puppen, Perücken, Krüge, komplette Nachlässe sowie Haushaltsauflösungen, kostenlose Besichtigung, sowie Wertschätzung, 100 % Prozent seriös u. diskret. Barabwicklung vor Ort, täglich Mo. - So. von 8 - 21 Uhr. Tel. 069/17516793

Ankauf von: Pelzen, Alt- u. Bruchgold, Zahngold, Goldschmuck, Leder- u. Krokotaschen, Figuren, u. Eisenbahn, Münzen, Perücken, Puppen, Ferngläser, Bleikristalle, Bilder, Zinn, Modeschmuck, Silberbesteck, Bernsteinschmuck, Krüge, Teppiche, Porzellan, Schallplatten, Nähmaschinen, Uhren, Möbel, Gardinen, auch Haushaltsauflösungen. Kostenlose Beratung u. Anfahrt sowie Werteinschätzung. Zahle absolute Höchstpreise, 100% seriös u. diskret, Barabwicklung vor Ort. Von Mo. - So. 8.00 - 20.00 Uhr Tel. 06172/9818709

Sammler kauft: Pelze aller Art, Kleider, Leder- u. Krokotaschen, Bernstein, Nähmaschinen, Ölgemälde, Bilder, Schreibmaschinen, Gardinen, Puppen, Schallplatten, Zinn, Porzellan, Modeschmuck, Silber, Uhren, Münzen, Alt- und Bruchgold, Zahngold, Goldschmuck, Bleikristall, Bücher, Briefmarken, Perlen, Silberbesteck, Ferngläser, Perücken, Möbel, Teppiche, Bolder, Orden, Krüge. Auch Wohnungsauflösungen und komplette Nachlässe. 100 % seriös. Höchstpreise bar vor Ort, kostenlose Anfahrt, Beratung sowie Werteinschätzung. Tägl. 7:00 - 21:30 Uhr (auch am Wochenende. Tel. 069/25718443

Armbanduhren / Taschenuhren. Sammler kauft Armbanduhren und Taschenuhren. Tel. 0172/1841203

AUTOMARKT

Super Smart Coupe Passion, mhd 04/2013, 27.383 km, TÜV neu, rot/schwarz, alle Extras, Garage, 6.700,- € VB, von Privat. Tel. 06174/61550

Sie suchen, Sie bieten, Sie finden.
Unser Kleinanzeigenmarkt Privat an Privat lässt keine Wünsche offen! Egal ob direkt per Telefon oder diskret über Chiffre:
Suchende und Anbieter finden schon über wenige Zeilen zusammen.
Noch Fragen?
Unter **06171-62880** helfen wir Ihnen gerne weiter!

PKW GESUCHE

Wir kaufen
Wohnmobile + Wohnwagen
03944-36160 · www.wm-aw.de Fa.

Barankauf PKW + Busse
In jeglichem Zustand
Sichere Abwicklung
Tel: 069 20793977
od. 0157 72170724

Suche BMW und MERCEDES von Privat. Gerne können Sie mir auch ein anderes anbieten. Tel. 0176/22051453

GARAGEN/ STELLPLÄTZE

Bad Homburg City, Kaiser-Friedrich-Promenade 82, Hubgarage unten, 50,- € mtl. Tel. 06172/86000, Hartig

Suche Einzelgarage zur Lagerung von Gartengeräten. Tel. 0152/52465576

Suche kleinen überdachten Abstellplatz für meine Vespa in Königstein City Tel. 0173/6664514

MOTORRAD/ ROLLER

Suche Oldtimer: Motorrad, Moped, Mofa oder Hilfsmotor von Horex, Adler, Nsu, Dkw, Zündapp, Hercules, Kreidler, Maico, Lutz, Honda, Yamaha, Vespa, Benelli und andere, auch defekt, in Teilen oder zum Restaurieren. Tel. 0176/72683203 oder 06133/3880461 pauzei@web.de

Verkaufe Yamaha XV1100, 65.400 KM, 2.800,- € VS. Tel. 0163/1339452

Hobbybastler sucht Motorräder, Mopeds, Roller, Mofas. Der Zustand u. das Alter sind egal. Barzahlung. Auch fehlende Schlüssel o. Papiere stören mich nicht. Haben Sie etwas für mich? Ich freue mich auf Ihren Anruf Tel. 06401/90160

OLDTIMER

Oldtimer: BMW E9 3,0 CS Coupé, aut., BJ. 1975, Fjordblau, TÜV neu, 2020 aus Spanien importiert, VB 59.800,- €. Tel. 0160/4784164

Achtung suche Oldtimer. Mercedes Benz - Porsche - BMW. Von privat, seriöse Abwicklung. Zahle bar. Tel. 0177/5066621

KENNENLERNEN

Oper/Konzert – Mann, 63, groß, prom. Akad., musikalisch, begleitet musikliebende Dame in Oper und Konzert. frankfurt_freund@yahoo.de

♥♥♥♥♥♥♥♥♥♥♥♥♥♥

PARTNERSCHAFT

Sie, Anfang 70, 1,68 m gr., Witwe, sucht netten Herrn für eine gemeins. Zukunft, alles andere später. Tel. 06172/1377415

In allen Lebenslagen s. Sie, warmh., NR, f. ehrl. Freundsch., ab 73 J. + mob., Wertvorst., Charakt., k. Sport. Chiffre OW 2602

Junggebliebener Witwer, 68 Jahre, 1,71 m, schlank, sportlich, NR, sucht niveauvolle Sie für eine gemeinsame Zukunft. Raum Wi, FFM, MTK, MZ. Chiffre OW 2601

Liebe für wohlhabende Lady… Attraktiver dominanter Unternehmer und Lebensmeister (Mitte 50) sucht eine leicht devote, unabhängige und gut situierte Unternehmerin oder Privatière für eine erfüllende Beziehung. Gern unterstütze ich Sie gewinnbringend mit meinem tiefen Wissen in geschäftlichen u. privaten Angelegenheiten. Ich freue mich auf Ihre ausführliche Bewerbung mit Bild. Chiffre: KW 26/01

PARTNERVERMITTLUNG

➤ **Dagmar, 66 J.,** mit schöner weibl. Figur u. allen fraul. Vorzügen. Bin gerne häuslich u. nicht so anspruchsvoll wie viele andere Frauen. Ich wünsche mir noch einmal ein schönes Beisammensein mit einem lieben Mann, dem ich vertrauen kann u. für den ich da sein darf. Ihr Anruf üb. pv lässt uns nicht länger einsam sein. **Tel. 01520-8293309**

Gabriele, 65 J., bin eine ruhige, anschmiegsame Witwe, humorvoll, verständnisvoll, sauber und ordentlich, bescheiden u. unkompliziert, mit Kurven wo sie hingehören. Ich wohne hier in der Gegend, schätze das Landleben u. bin sehr einsam. Ich wünsche mir üb. pv wieder einen lieben Partner gerne auch bis 80 J., bitte rufen Sie mich an. **Tel. 0160 – 97541357**

➤ **Gertraud, 71 J.,** firm in Haushalt, Küche u. Garten, jünger wirkend, schon einige Zeit verwitwet. Mein Herz sehnt sich nach e. aufricht. Mann hier aus der Gegend. Wollen wir beide es versuchen? Wäre jederzeit umzugsbereit, wenn Ihnen zusammen wohnen wichtig ist. Kostenloser Anruf, Pd-Seniorenglück **Tel. 0800-7774050**

➤ **Gesunde Witwe, Dora, 77 J.,** mit schöner weibl. Figur, gepflegt, brauche keine Reisen, aber ein aufrichtiges Miteinander. Im Alter ist jeder Tag kostbar, deshalb sollten wir nicht länger einsam sein, sondern glücklich, dass wir uns gefunden haben. Mit Vorfreude auf gemeins. Wohnen warte ich auf Ihren Anruf üb. pv **Tel. 0176-34488463**

BETREUUNG/ PFLEGE

Suche für teildemente Dame Vollzeitpflege in Haus in Ober-Eschbach. Zimmer vorhanden. s299@web.de

Su. 1–2x Wo., 1–1,5 Std., zuverl. Person, die meiner 90-jähr. Mutter im Rindschen Bürgerst. etwas Abwechslung bietet. susa.becker2020@web.de

PROMEDICA PLUS
Tel. 06172 - 59 69 09
Rundum-Betreuung und Pflege zu Hause
PROMEDICA PLUS Hochtaunus
www.promedicaplus.de/hochtaunus

SENIOREN-BETREUUNG

Biete 24-Std.-Betreuung zu Hause. Tel. 06172/287495

Ich, junger Maschinenbauer, biete meine Hilfe im Umgang mit Computern, Textverarbeitung, Smartphone, Beratung bei Käufen technischer Geräte und/oder weiteren Herausforderungen des Alltags, die mit zunehmendem Alter schwerer fallen an. Bei Interesse bitte melden unter: Tel. 0151/51432781 – Ich freue mich

Gute Information bedeutet nicht nur einen Schritt weiter kommen, sondern schon den halben Weg hinter sich haben. Julian Nasiri

IMMOBILIEN MARKT

GARTEN-/ BAUGRUNDSTÜCK

Kleineres Grundstück gesucht. Tel. 0176/34494789 o. bstraub@live.de

IMMOBILIEN-GESUCHE

Von Privat, ohne Makler: Suche älteres, renovierungsbedürftiges EFH/DHH bevorzugt in Bad Homburg, Friedrichsdorf und Umgebung. Tel. 0172/6851000

Suche Lagerhalle zum Kauf in Bad Homburg, Friedrichsdorf oder Burgholzhausen. Tel. 0172/6851000

Wir suchen ein Mehrfamilienhaus von Privat zum Kauf. Tel. 0177/8040808

Junge Familie mit Kindern sucht Haus in Friedrichsdorf u. Umgebung zum Kauf. Rasche Abwicklung garantiert. Angebote gerne. Tel. 0172/9133647

Junge Familie mit Kind sucht ein Haus zum Kauf von Privat im Radius von 30 km um den Hochtaunuskreis. Bis 400.000,- €. Tel. 0173/6802655

Friedrichsdorfer Familie sucht Haus oder Grundstück zum Erwerb in Friedrichsdorf und Umgebung. Tel. 0151/12397807

Sie wollen Ihr Haus/Grundstück in gute Hände geben? Dann freut sich eine nette, kleine und ruhige Arztfamilie sehr über Ihren Anruf. Tel. 0173/3255012

Von privat an privat: Suche älteres EFH/DH in guter Lage, gerne auch renovierungsbedürftig, zum Kauf. Tel. 06174/931191

Von Privat, ohne Makler: Suche älteres, renovierungsbedürftiges EFH/DHH in guter Lage zur Renovierung; bevorzugt Königstein, Kronberg, Kelkheim, Bad Soden, Liederbach. Tel. 0175/9337905

Königsteiner Familie sucht Haus zum Kauf oder zur Miete, gerne auch mit Familienanschluss. Tel. 0170/2230150

<

GEWERBERÄUME

Stilvoll möbliertes Büro od. Coachingraum in Bürogem. Altbau am Kurpark Bad Homburg zu vermieten. Mindestens 2 Tage/Woche. Tel. 0172/6673854

MIETGESUCHE

Helle 1–2-Zimmer-Wohnung, Badewanne bevorzugt, ruhige Lage, öffentl. Verkehrsmittelanschluss 20 km um HG, Warmmiete bis 500,- €, von Frau, Ende 50, ab sofort gesucht. Tel. 07551/9471934

Rentnerpaar sucht 3–4 Zimmer-Wohnung oder kleines Haus. Tel. 0170/4744857

Steuerberater sucht Archivraum Nähe Königstein ca. 20 m² zur Lagerung von Büromaterial / Akten. Tel. 06174/7890

Wir haben seit einigen Wochen ukrainische Gäste bei uns aufgenommen. Nun suchen wir eine kleine Wohnung für eine Mutter mit 18-jähriger Tochter. Wenn Sie eine Wohnung zu vermieten haben oder auch zur Untermiete anbieten, kontaktieren Sie uns bitte unter der Tel. 0176/20982599

VERMIETUNG

Bad Homburg, 2 Zimmer, Kü/Bad/Terrasse/EG, 550,- € + Umlagen, ab sofort. Tel. 0173/6555433

Oberursel, 2 ZKB, 76 m², Terrasse + Garten mit Teich + Gartenhaus, Gäste-WC, Parkett, EBK, SAT-Anl., Keller, in 2 FH, ruhige Lage, S+U-Bahnanschl., frei ab 1.8.22, von Priv., KM 1.070,- €, Gar./Stellpl. 80,- €, Uml. 100,- €. Tel. 06171/51227

Oberursel, 3 Zi.-Wohnung, 107 m², gr. Wohn-Essbereich, Einbauküche, sep. Gäste WC, Balkon, PKW-Stellplatz, zum 01.08.2022 zu vermieten, Miete: 1.150,- € plus Umlagen. Tel. 0172/9328371

Nachmieter/in gesucht f. sonnige, ruh. 2 Zi.-Wohnung in Königstein. 1. Stock, neue EBK, Bad, Toilette extra, Ausblick zum Garten, Laminat, Aufzug, Schwimmbad, Sauna, WM 950,- €. Tel. 0174/2053299

Kronberg: schön geschnittene 2-Zimmer-Wohnung v. Privat. 75 m² in ruhiger Waldrandlage mit Fernblick, großer SW-Balkon, ab sofort zu vermieten. Tiefgarage, Sauna und Schwimmbad im Haus. Mietpreis € 750,- + NK + 3 MM Kaution. Tel. 0160/8292815

Kronberg 2 Zi. Whg. DG 50 m² für 1 Person oder Paar ab 1.9. kalt 580,- € + 200,- € Umlagen. Kontakt: mraukui@gmail.com

Kronberg (nähe S-Bahnhof) 2-Zimmer-Sout.-Gartenwohnung (39 m²) für Single, Duschbad, Einbauküche, Gartennutzung, möbliert. KM 400,- € + NK 148,- € + Heizg. 80,- € + Möbel 22,- € = EUR 650,-/ Mo. + Kaution. Mobil: 0160/91912464

3 1/2 Zi.-Wohnung Bestlage in Königstein, 119 m², gr. Sonnenbalkon, 2 Bäder, Fahrstuhl, ruhige sonnige Lage, 1.990,- € KM ab sofort. Tel. 0176/61537067

Schöne 3 ZKB Whg. Kronberg, gute Anbind., ca. 89 m², Terr., EBK, im MEH, 2. OG (DG), teilmöbl., Laminat, Stellpl. mögl., ab Anf. Okt., v. priv. an 1 - 2 Pers. HH, KM 970,- € + Uml. ca. 220,- €. Tel. 06173/79010

FERIENHAUS/ FERIENWOHNUNG

Nordsee, Fewo am Deich, nahe Cuxhaven, Sommertermine frei, traum-ferienwohnungen.de/209792. Tel. 06196/848124

Ferienvilla (ideal für bis zu 7 Gäste), stilvoll eingerichtet von Privat an der Côte D'Azur mit Meer-/Alpenblick (10 Min. zum Strand, 15 Min. nach Cannes) und deutschsprachiger Betreuung vor Ort. Tel. 01525/8419592, E-Mail: info@villa-af.de, www.villa-af.de

NACHHILFE

Privatunterricht Englisch, auf Erwachsenen-Niveau, in Oberursel: c.dinges@gmx.de

SUCHE Englischunterricht, gerne DIGITAL, 1–2x wöchentlich, Small Talk, Grammatik, Business Talk. Tel. 0175/1610969

Intensivkurse in Mathematik f. Nachprüfungen und als Wiederholungsprogramm in den Ferien verhelfen zum Erfolg. Lehrerin (i. Dienst) erteilt Einzelunterricht inkl. Fehleranalyse. Tel 0162/3360685

Nachprüfung in Englisch kann fachmännisch und kompetent begleitet werden. Unterricht ist auch in den Ferien möglich, erteilt v. prof. Lehrkraft. Tel. 0162/1545972

Nachhilfe gesucht! Für Grundschülerin aus Oberursel. 2–3 Mal pro Woche. Gerne Schüler ab 16 Jahren. Tel. 0170/8422940

Lehrer erteilen Nachhilfe in Latein, Deutsch, Mathe, Physik, PoWi. Abiturvorbr. (Online-Unterricht) Raum Königstein. Tel. 0176/52111811

STELLENMARKT

STELLENANGEBOTE

Welche Gartenfirma übernimmt meinen Heckenschnitt, ca. 50 m Liguster? Tel./Fax 06007/488

Suche Mitarbeiter nach Kronberg, Werkhalle zum Kehren, Do-Fr ca. ab 15:00 h, jeweils 4 Std., Minijob. Tel. 0152/29845651

Familie in Steinbach sucht zuverlässige Haushaltshilfe (Minijob/ Rechnung) für 2–3 Std. wöchentlich. Tel. 0151/12142925

Haushaltshilfe für 2x 4 Std./Woche in Bad Homburg gesucht. Referenzen! Tel. 0176/62780563

Villenhaushalt (2 Personen) sucht Haushaltshilfe Montag - Freitag Vormittag in Königstein. Tel. 0172/1056577

Hilfe bei leichter Gartenarbeit gesucht, 3 Std. pro Woche, Wilhelm-Bonn-Str. in Kronberg, Tel. 0151/15121481

Amtsblatt

DES MAGISTRATS DER STADT KELKHEIM (TAUNUS)

Kalenderwoche 26 · Nummer 26 · 68. Jahrgang — Samstag, 2. Juli 2022

AKTUELLES AUS DEM RATHAUS

▶ STADTRADELN 2022

Am 02. Juli 2022 beginnen wir die Kampagne des Klima-Bündnis STADTRADELN mit einem Fahrradtag in der Stadtmitte Süd. Das STADTRADELN hat zum Ziel, die grüne Verkehrsstruktur für drei Wochen in den Vordergrund zu rücken und lädt in einem freundlichen Wettkampf um die meisten geleisteten Kilometer ein, alltägliche Strecken mit dem Rad zurückzulegen und eine nachhaltige Nahmobilität zu leben.

Mitmachen können Radelnde die in Kelkheim wohnen, arbeiten, einem Kelkheimer Verein angehören oder hier zur Schule gehen. Melden Sie sich noch heute an unter www.stadtradeln.de/kelkheim. Fleißig mitradeln lohnt sich! Das Klima-Bündnis zeichnet nach Abschluss der deutschlandweiten Aktion sowohl das fahrradaktivste Kommunalparlament als auch die fahrradaktivste Kommune (meisten Kilometer) aus und auch die Stadtverwaltung hält etwas für Kelkheims aktivste Stadtradlerin oder Stadtradler bereit.

Bei Fragen zur Kampagne melden Sie sich gern bei Rebecca Pfeiffer, E-Mail: rebecca.pfeiffer@kelkheim.de, Tel.: 06195 803-111

KELKHEIM (TAUNUS), 22. JUNI 2022
DER MAGISTRAT – ALBRECHT KÜNDIGER – BÜRGERMEISTER

▶ Corona-Pandemie

Mobile Impftermine:

Die Kliniken des Main-Taunus-Kreises bieten in Kelkheim an. Die Termine finden im Vereinsraum 1, Bürgerhaus Fischbach, Rathausplatz 3, statt.

- 07.07.2022, 09.00 bis 12.00 Uhr
- 14.07.2022, 09.00 bis 12.00 Uhr
- 21.07.2022, 09.00 bis 12.00 Uhr
- 28.07.2022, 09.00 bis 12.00 Uhr

Testmöglichkeiten:

Alle Teststellen in Kelkheim finden Sie auf unserer Homepage: www.kelkheim.de

KELKHEIM (TAUNUS), 29. JUNI 2022
DER MAGISTRAT – ALBRECHT KÜNDIGER – BÜRGERMEISTER

▶ Fahrradcodierung und Seniorensicherheitsberatung

Auftakt Kelkheimer Sommer, Samstag, 16.07.2022, von 10.00 bis 15:00 Uhr, Bahnstraße 14, (vor Fahrrad Lenz gegenüber Cafe Bender) 65779 Kelkheim

Im Rahmen des Kelkheimer Sommer, bieten die Kelkheimer Sicherheitsberater für Senioren mit Unterstützung des Sicherheitsberaters Andreas Suda Fahrradcodierungen und Informationen über Betrugs- und Diebstahlsdelikte an, mit denen ältere Menschen immer wieder konfrontiert werden. Dabei geht es um Enkeltrick, falsche Gewinnversprechen, Taschen- und Trickdiebstahl und Betrügereien an der Haustür. Aktuell wird besonders vor WhatsApp-Betrug und Schockanrufen gewarnt. Die Bürger erhalten entsprechendes Informationsmaterial, und es werden Fragen zur Sicherheit ausführlich beantwortet.

Mit der Fahrrad-Codier-Aktion soll Fahrraddiebstählen, insbesondere von teuren E-Bikes, vorgebeugt werden. Hierbei kommt ein Codiergerät der neuesten Generation zum Einsatz, welches der Präventionsrat Main-Taunus-Kreis gemeinsam mit dem Verein „Bürger und Polizei – für mehr Sicherheit e.V." angeschafft hat.

Das Angebot ist kostenlos, allerdings müssen sich Interessenten bei dem Sicherheitsberater für Senioren, Andreas Suda, telefonisch unter. 06145 596745 oder unter der Mailadresse BC@mtk.org anmelden. Um einen reibungslosen Ablauf zu gewährleisten, werden entsprechende Termine vergeben.

KELKHEIM (TAUNUS), 29. JUNI 2022
DER MAGISTRAT – ALBRECHT KÜNDIGER – BÜRGERMEISTER

▶ Fußball-Stadtmeisterschaft

Die SG Kelkheim richtet am 09.+10.07.2022 ab 12.00 Uhr am Sportplatz Taunusblick die Stadtmeisterschaft im Herrenfußball aus.

	09.07.2022	10.07.2022
12.00 – 13.10 Uhr	SG Kelkheim 2 – SV Ruppertshain 2	Verlierer Spiel 1 – Verlierer Spiel 2
13.30 – 14.40 Uhr	SG Oberliederbach 2 – TUS Hornau 2	Gewinner Spiel 1 – Gewinner Spiel 2
15.00 – 16.10 Uhr	SG Kelkheim – SG Oberliederbach 1	Verlierer Spiel 3 – Verlierer Spiel 4
16.30 – 17.40 Uhr	TUS Hornau – SV Ruppertshain 1	Gewinner Spiel 3 – Gewinner Spiel 4

Zuschauer bei den Begegnungen und der Siegerehrung am 10.07.2022 um 18.00 Uhr sind willkommen.

KELKHEIM (TAUNUS), 29. JUNI 2022
DER MAGISTRAT – ALBRECHT KÜNDIGER – BÜRGERMEISTER

▶ Äbbelwoi-Stadtmeisterschaft

Die Stadtmeisterschaft findet im Rahmen des diesjährigen Stadtfestes „Kelkheimer Sommer" am Sonntag, 17.07.2022, am Stand des OGV Fischbach statt.

In einer Vorausscheidung wurden von 16 Kelkheimer Äbbelwois die 8 besten ausgewählt.

Von 10.00 Uhr bis 16.00 können nun alle Kelkheimerinnen und Kelkheimer, die einen ehrlichen Äbbelwoi aus Kelkheimer Äpfeln lieben, in einer Blindverkostung von diesen 8 die besten 3 herausschmecken.

Um 18.00 Uhr wird dann der 6. Kelkheimer Äbbelwoi-Stadtmeister sowie der 2. und 3. Platz prämiert.

KELKHEIM (TAUNUS), 29. JUNI 2022
DER MAGISTRAT – ALBRECHT KÜNDIGER – BÜRGERMEISTER

Stadt **KELKHEIM** (Taunus)

▶ Kelkheim geht in die Verlängerung – letzte Phase der Vorvermarktung der Deutschen GigaNetz GmbH bis 25.07.2022

Liebe Kelkheimerinnen und Kelkheimer,

der Glasfaserausbau ist ein wichtiger Faktor für die digitale Zukunft. Dazu sind wir in Kelkheim eine Kooperation mit der Deutschen GigaNetz GmbH eingegangen, die einen Aufbau des Glasfasernetzes auf eigene Kosten plant. Diese Investition in unsere IT-Infrastruktur bietet Kelkheim die Möglichkeit, sowohl im Privaten optimal versorgt als auch für Gewerbetreibende ein attraktiver Standort zu sein. Denn ohne eine stabile Internetverbindung werden wir bald den Anschluss verlieren und abgehängt werden.

Damit die Deutsche GigaNetz den Infrastruktur-Ausbau eigenwirtschaftlich vornimmt, benötigt es **40%** aller Haushalte aus Kelkheim, die sich für einen Glasfaseranschluss entscheiden. Bis heute haben sich noch nicht genügend Bürgerinnen und Bürger für die digitale Zukunft entschieden. Deswegen hat die Deutsche GigaNetz den Zeitraum der Nachfragebündelung bis zum **25.07.2022** verlängert.

Sie können sich bis zum **25.07.2022** entscheiden, ob Sie sich diesem Projekt anschließen und einen Teil zur Zukunftsfähigkeit unserer Stadt Kelkheim beitragen möchten. Wer noch Fragen hat oder sich über das Infrastruktur-Projekt informieren möchte, kann gerne ein Beratungsgespräch mit unserem Mitarbeiter führen im:

SpeedPoint Kelkheim
Frankenallee/Am Marktplatz 5
65779 Kelkheim

Öffnungszeiten:
Freitags, 14.00 - 19.00 Uhr
Samstags, 10.00 - 14.00 Uhr

Weitere Informationen finden Sie unte
https://deutsche-giganetz.de/ausbau/hessen/kelkheim/

Mit freundlichen Grüßen

KELKHEIM (TAUNUS), 29. JUNI 2022
DER MAGISTRAT – ALBRECHT KÜNDIGER – BÜRGERMEISTER

▶ Ferienzeit ist Reisezeit – Pässe prüfen

Ist Ihr Personalausweis oder der Reisepass noch gültig? Am 25.07.2022 beginnen in Hessen die Sommerferien. Zu den Urlaubsvorbereitungen gehört auch ein Blick in die Reisedokumente. Mit der rechtzeitigen Überprüfung der Dokumente können unangenehme Überraschungen einfach vermieden werden.

Aktuell kann es bei Reisepässen und Personalausweisen, die von der Bundesdruckerei in Berlin erstellt werden, zu längeren Wartezeiten kommen. Antragsteller sollten bis zu fünf Wochen einplanen. Deshalb ist es wichtig, rechtzeitig einen Termin im Einwohnermeldeamt zu vereinbaren. Termine vereinbaren Sie auf unserer Homepage unter www.kelkheim.de / Online Terminvereinbarung oder telefonisch unter 06195 803-0.

Ihr Einwohnermeldeamt (Kelkheim) wünscht Ihnen schöne Ferien.

KELKHEIM (TAUNUS), 29. JUNI 2022
DER MAGISTRAT – ALBRECHT KÜNDIGER – BÜRGERMEISTER

AKTUELLES AUS DEM RATHAUS

▶ Wichtige Information an die Gastronomiebetriebe in Kelkheim:

Verpackungsgesetz – Mehrweg to go wird ab 2023 Pflicht

Ab 01.01.2023 sind laut der Novelle des Verpackungsgesetzes Restaurants, Bistros, Bäckereien und Cafés, aber auch Metzgereien mit Imbissangebot verpflichtet, ihren Kunden auch Mehrwegbehälter für To-Go-Getränke oder Take-Away-Essen anzubieten. Im Fall einer Lieferung von Waren ist dieser Hinweis in den jeweils verwendeten Darstellungsmedien entsprechend zu geben.

Eine Ausnahme gilt für Betriebe mit weniger als 80 Quadratmetern Fläche und maximal fünf Mitarbeitern. Dort reicht es künftig, wenn die Anbieter von Speisen und Getränken diese in vom Kunden mitgebrachte Mehrwegbehälter füllen und Informationen zu Mehrwegoptionen sichtbar anbieten.

Einige Unternehmen kommen der gesetzlichen Regelung zuvor und nutzen bereits jetzt Mehrwegsysteme, wie z.B. die Metzgerei Rausch in Kelkheim Fischbach. Die Metzgerei Rausch hat sich für das **Rebowl-System** entschieden. Die Metzgerei Rausch gibt gerne Auskunft, warum sie sich für das Mehrwegsystem des Marktführers entschieden haben. Wenn sich viele Betriebe für ein System entscheiden, ist dies sehr kundenfreundlich und könnte die Akzeptanz erhöhen.

Weitere Anbieter für Becher & Bowls sind: **Rebowl und Recup, vytal, #MainBecher, reCIRCLE, Tiffin Loop, HEAG Faircup, Relevo, Gokidogo, Recaddy (Pizzaboxen).**

Infos über die oben genannten Firmen finden Sie bei der Initiative „Essen in Mehrweg", dem Lebensmittelverband und dem Umweltbundesamt. Zudem haben wir einige Informationen auf unserer Internetseite www.kelkheim.de für Sie bereit gestellt.

Auch kleine Betriebe können durch ein freiwilliges Angebot von Mehrwegsystemen ihr Engagement für Umwelt- und Ressourcenschutz zeigen und dieses für das Marketing nutzen.

Gemäß Prüfauftrag der Stadtverordnetenversammlung an den Magistrat würden wir gerne wissen, ob neben der Metzgerei Rausch auch andere Gastro-Betriebe in Kelkheim bereits Mehrwegsysteme nutzen, Interesse an einem solchen System haben, oder sich bereits für ein Mehrwegsystem entschieden haben. Bitte geben Sie Wirtschaftsförderin Christine Michel eine kurze Rückmeldung per E-Mail an wirtschaftsfoerderung@kelkheim.de oder auch gerne telefonisch unter 06195 803-116. Nach Ihren Antworten werden wir dann überlegen, ob eine Informationsveranstaltung bei der Entscheidungsfindung weiterhelfen kann. Vielleicht sind Sie auch an einem Austausch untereinander interessiert?

Diese Information ging per E-Mail an alle uns vorliegenden Gastronomie-Betriebe. Bitte informieren Sie auch Betriebe, die nicht per E-Mail erreichbar sind. Wir freuen uns auf Ihre Antworten, Fragen und Anregungen.

KELKHEIM (TAUNUS), 29. JUNI 2022
DER MAGISTRAT – ALBRECHT KÜNDIGER – BÜRGERMEISTER

UMWELTTIPP DER WOCHE

▶ Extra-Kühlgeräte stilllegen

Gefriertruhen und Gefrierschränke oder Zweitkühlschränke im Keller laufen in der Regel das ganze Jahr über sind aber vielleicht entbehrlich. Oft sind gerade dort völlig **veraltete oder überdimensionierte Geräte** im Einsatz, die unbemerkt große Beiträge zur hohen Stromrechnung leisten.

Hier lohnt es sich, den eigenen Bedarf an Kühl- und Gefriermöglichkeiten zu hinterfragen und die Geräte gegebenenfalls abzuschalten oder gleich fachgerecht entsorgen zu lassen. Mit dem Abschalten einer alten überdimensionierten Gefriertruhe kann man im Jahr **bis zu 580 Kilowattstunden** (kWh) Strom sparen – das entspricht **fast 185,00 €**.

KELKHEIM (TAUNUS), 29. JUNI 2022
DER MAGISTRAT – ALBRECHT KÜNDIGER – BÜRGERMEISTER

Kelkheim hilft!

▶ Angebote für ukrainische Kriegsflüchtlinge in unserer Stadt

- Café International, Ev. Paulusgemeinde, Gustav-Adolf-Straße 4, montags, 10.00 Uhr bis 12.00 Uhr
- Dienstags, 15.30 bis 17.30 Uhr, Nähtreff zur kreativen Beschäftigung und Begegnung, Parkstraße 15, Evangelisch-Freikirchliche Kelkheim (Babtisten), upheike@gmx.net
- Offener Jongliertreff für Kinder im Grundschulalter, natürlich auch für Erwachsene, mittwochs, 17.00 Uhr bis 18.00 Uhr, auf dem Vorplatz der Kirche St. Martin in Kelkheim Hornau, bei schlechtem Wetter im Franziskushaus, Rotlintallee 10, Familienzentrum St. Franziskus.
- Deutschkurse: Anmeldungen bitte über mafi.pinto@gmx.de.
- Immer freitags von 16.30 Uhr bis 18.30 Uhr, Raum der Begegnung, Ev. Kirchengemeinde St. Johannes, Paradiesweg 15, Kelkheim-Fischbach
- Der Meditations- und Sprechkreis für Erwachsene Geflüchtete in russischer Sprache unter der Leitung von Nina Haas (ninahaas@gmx.de) im Familienzentrum t. Franziskus fällt am 21. Juni 2022 wegen Urlaub aus! Er findet wieder ab Dienstag, 28. Juni 2022 statt.
- Sonntags, 17.30 Uhr, Ökumenisches Friedensgebet, Kath. Kirche St. Martin
- **Wohnraumbörse: Es werden dringend weitere Unterbringungsmöglichkeiten gesucht. Meldung von verfügbarem Wohnraum bitte an: www.unterkunft-ukraine.de**
- **Sammlung der Bürgerstiftung:** Fahrräder und Hygiene-Artikel, bitte an Frau Dr. Bonczkowitz, Bettina-von-Arnim-Str. 2, Tel.: 06195 62851.
- **Kleiderladen** des Deutschen Roten Kreuzes, Hornauer Straße 4, Öffnungszeiten Mo. – Fr. 10.00 Uhr bis 13.00 Uhr und 15.00 bis 18.00 Uhr
- Beratungsstelle „Frauen helfen Frauen MTK", Seilerbahn 2-4, Hofheim, Tel.: 0176 51087216, Hilfe für Frauen aus dem Kriegsgebiet, jeweils mittwochs in ukrainischer und russischer Sprache

Ehrenamtliche Unterstützung! Sie haben Zeit und wollen helfen? Für folgende Aktivitäten wird Hilfe gesucht:

- Ehrenamtliche Unterstützung wird gesucht für das ukrainische Familienzentrum in der Stadtmitte, ein Angebot für Mütter mit Kindern im Alter von 0 bis 7 Jahren, tägl. von 10.00 bis 12.00 Uhr. Fragen oder Interesse bitte an stell.vorsitz@miteinander-leben-in-kelkheim.de
- Für das Mitmachcafé FranzisKUSS, donnerstags von 15.00 bis 18.00 Uhr, bei schönem Wetter im Garten, sonst im Saal des Gemeindezentrums Hl. Dreifaltigkeit, Familienzentrum St. Franziskus und FBS, Fischbacher Kirchgasse 10/11. Ansprechpartnerin: Frau Dr. Marianne Kammann, E-Mail: p.kammann@t-online.de
- Wenn Sie weitere Projekte unterstützen möchten, melden Sie sich bitte an vorsitz@miteinander-leben-in-kelkheim.de.

Spendenkonten in Kelkheim für Kelkheimer Projekte:

- Bürgerstiftung Kelkheim DE67 5105 0015 0277 002 739, Stichwort Ukrainische Flüchtlinge
- Miteinander leben in Kelkheim e.V., IBAN: DE61 4306 0967 6050 0488 00
  BIC: GENODEM1GLS; Stichwort Ukraine

Die Liste der Veranstaltungen erhebt keinen Anspruch auf Vollständigkeit. Wenn Sie eine Veranstaltung oder Aktivität planen, können Sie uns per E-Mail an beate.ries@kelkheim.de gerne darüber informieren und wir veröffentlichen in der kommenden Ausgabe, falls möglich.

Vielen Dank an alle, die helfen!

KELKHEIM (TAUNUS), 29. JUNI 2022
ALBRECHT KÜNDIGER – BÜRGERMEISTER

Stadt
KELKHEIM (Taunus)

▶ Kontrolle der Standsicherheit von Grabmalen auf den Friedhöfen

Aus verkehrssicherungsrechtlichen Gründen ist die Friedhofsverwaltung verpflichtet, jährlich einmal eine Kontrolle der Standsicherheit aller Grabmale auf den Friedhöfen durchzuführen.

Auch an Grabmalen geht die Zeit nicht spurlos vorüber, so dass immer wieder Standsicherheitsmängel festzustellen sind. Ein Gefahrenpotenzial sind dabei nicht standsicher errichtete Grabmale mit mangelhafter Verdübelung zwischen Grabmal und Sockel, der nachträgliche Verlust der Standfestigkeit durch Witterungseinflüsse oder das Senken des umliegenden Erdreichs. Es ist leider festzustellen, dass jedes Jahr in Deutschland Menschen durch umstürzende Grabsteine zu Schaden kommen. Deshalb sollte man die Gefahren, die von einem nicht mehr standsicheren Grabmal ausgehen, nicht unterschätzen. Die Unfallverhütungsvorschriften für Friedhöfe sind eigens geschaffen, um Sicherheit für Friedhofsbedienstete und -besucher zu gewährleisten.

Die Prüfung wird durch ein Fachunternehmen mit einem speziell hierfür entwickelten Gerät durchgeführt. Dazu wird der Grabstein mit dem Prüfgerät am oberen Ende der Breitseite mit einer Druckkraft von 500 Newton belastet. Ein ordnungsgemäß aufgestellter Grabstein darf nach Ansicht aller Experten bei dieser Prüfmethode nicht schwanken oder gar umfallen. Grabmale die den Vorschriften nicht entsprechen, werden mit einem Warnaufkleber versehen. Wir bitten deshalb unsere Bürger um Verständnis, dass besonders gefährdete Grabmale mit geeigneten Maßnahmen (z.B. Holzpflöcke und Absperrfolien) gesichert werden. Besteht Gefahr für Leib und Leben der Friedhofsbesucher, wird das Grabmal gekennzeichnet und umgelegt.

An dieser Stelle möchten wir darauf aufmerksam machen, dass nicht nur die Friedhofsverwaltung verpflichtet ist, die Kontrolle der Standsicherheit durchzuführen, sondern jeder Nutzungsberechtigte einer Grabstätte verpflichtet ist, das darauf befindliche Grabmal dauernd in einem guten und standsicheren Zustand zu halten. Gemäß § 26 der Friedhofsordnung sind die Nutzungsberechtigten einer Grabstätte verpflichtet, bei Gefährdung der Standsicherheit von Grabmalen unverzüglich Abhilfe zu schaffen und die Standsicherheit wieder fachgerecht herstellen zu lassen.

Bei festgestellten Mängeln und sich daraus ergebenden Schäden sind die Nutzungsberechtigten haftbar!

Hinweis:
Wir machen in diesem Zusammenhang auf abgelaufene Nutzungsrechte von Grabstätten aufmerksam. Fragen beantwortet Ihnen gerne Frau Papesch unter der Telefonnummer 06195 803-953.

KELKHEIM (TAUNUS), 29. JUNI 2022
DER BÜRGERMEISTER ALS ORDNUNGSBEHÖRDE – ALBRECHT KÜNDIGER

Ämter / E-Mail-Adressen

(Auszug, das komplette Verzeichnis finden Sie unter www.kelkheim.de)

Dezernat I	**buergermeister.kuendiger@kelkheim.de**
Dezernat II	**dirk.hofmann@kelkheim.de**
Haupt- und Rechtsamt	**haupt.rechtsamt@kelkheim.de**
Pressestelle	**presse@kelkheim.de**
Planen und Bauen	**bauamt@kelkheim.de**
Liegenschaftsamt	**liegenschaften@kelkheim.de**
Ordnungsamt	**ordnungsamt@kelkheim.de**
Einwohnermeldeamt	**meldebehoerde@kelkheim.de**
Finanzen	**finanzen@kelkheim.de**
Steueramt	**steueramt@kelkheim.de**
Wirtschaftsförderung	**wirtschaftsfoerderung@kelkheim.de**
Soziales	**soziales@kelkheim.de**
Stadtbibliothek	**stadtbibliothek@kelkheim.de**

Impressum:
Herausgeber: Magistrat der Stadt Kelkheim (Taunus), vertreten durch den Bürgermeister, Gagernring 6, 65779 Kelkheim (Taunus), www.kelkheim.de, E-Mail: buergermeister.kuendiger@kelkheim.de

Das Amtsblatt kann im Rathaus und in den auf der Homepage der Stadt Kelkheim (Taunus) genannten Ausgabestellen im Stadtgebiet wöchentlich kostenlos einzeln bezogen und zudem auf der Homepage der Stadt Kelkheim (Taunus) eingesehen werden. Im Übrigen wird das Amtsblatt samstags kostenlos als Einlage in der Kelkheimer Zeitung an die Kelkheimer Haushalte zugestellt.

STELLENAUSSCHREIBUNGEN

Stadt Kelkheim (Taunus)
Der Magistrat

Stellenausschreibung

„Die KLEINEN Dachse“ brauchen Sie!

Wir sind eine städtische Kindertagesstätte inmitten der Natur im idyllisch gelegenen Kelkheim-Eppenhain. In unseren zwei altersgemischten Gruppen arbeiten wir leidenschaftlich mit tollen Kindern zwischen 2 und 6 Jahren. Partizipation der Kinder, Naturverbundenheit und Kollegialität im Team sind uns besonders wichtig.

Sie möchten uns gerne als

Erzieher (m/w/d)

als Vollzeit- oder Teilzeitkraft professionell unterstützen? Dann bewerben Sie sich bei uns. Es handelt sich um unbefristete Stellen, die wir zum nächstmöglichen Zeitpunkt besetzen möchten. Die ausgeschriebenen Arbeitsplätze sind grundsätzlich teilbar.

Wir erwarten:
- eine abgeschlossene Ausbildung als Erzieherin / Erzieher
- ein breit gefächertes pädagogisches Wissen
- Zuverlässigkeit und Flexibilität
- Einfühlungsvermögen und Wertschätzung im Umgang mit Kindern
- Freude an konstruktivem Austausch und kollegialer Zusammenarbeit
- die Bereitschaft, altersstufen- und gruppenübergreifend zu arbeiten
- regelmäßige vertrauensvolle Elternarbeit
- Erfüllung des Hessischen Bildungs- und Erziehungsplanes
- interkulturelle Kompetenz
- die Bereitschaft zur Inklusion
- Naturverbundenheit und Spaß an Außenaktivitäten

Allgemeine Aufgaben:
- Qualitätssicherung und -entwicklung
- Abstimmung im Team und mit der Vorgesetzten
- Evaluation und Berichtswesen
- Verwaltungsaufgaben innerhalb des Aufgabengebietes
- Mitarbeit in vorhandenen Netzwerken und Gremien
- Öffentlichkeitsarbeit in den sozialen Netzwerken der Jugendarbeit

Wir bieten:
- eine schöne und moderne Einrichtung
- ein aufgeschlossenes, professionelles und innovatives Team
- ein hochwertiges Fort- und Weiterbildungsprogramm und Supervision
- leistungsgerechte Bezahlung nach Entgeltgruppe S 8b, TVöD
- alle im öffentlichen Dienst üblichen Leistungen (u. a. Zusatzversorgung, Leistungsentgelt)
- ein Job-Ticket für das Verbundgebiet des RMV und dies nicht nur für den Arbeitsweg
- Möglichkeit der Entgeltumwandlung für das Leasing eines Fahrrades (nach den Vorgaben des Tarifvertrages Fahrradleasing)

Ehrenamtliches Engagement wird in Hessen gefördert. Soweit Sie ehrenamtlich tätig sind, wird gebeten, dies in den Bewerbungsunterlagen anzugeben. Im Ehrenamt erworbene Erfahrungen und Fähigkeiten können gegebenenfalls im Rahmen von Eignung, Befähigung und fachlicher Leistung positiv berücksichtigt werden, wenn sie für die vorgesehene Tätigkeit dienlich sind.

Haben wir Ihr Interesse geweckt?

Dann richten Sie bitte Ihre qualifizierte Bewerbung mit den üblichen Unterlagen (Lebenslauf, Zeugnisse etc.) bis zum **25.07.2022**

an den

Magistrat der Stadt Kelkheim (Taunus)
Personal- und Organisationsamt
Gagernring 6, 65779 Kelkheim (Taunus)

oder an unsere E-Mail-Adresse:
personalamt@kelkheim.de
(Anlagen nur im PDF-Format)

Bitte reichen Sie Ihre Bewerbungsunterlagen nur in Kopie ein, da diese nach Abschluss des Auswahlverfahrens – unter Beachtung datenschutzrechtlicher Bestimmungen – vernichtet werden. In Papierform eingereichte Unterlagen werden unmittelbar nach Eingang digitalisiert und vernichtet.

Für Rückfragen steht Ihnen die Leiterin der Kindertagesstätte, Frau Kalich-Turck, Tel.: 06198 7984 oder die Leiterin des Amtes für Soziales, Frau Mann, Telefon: 06195 803-800, gerne zur Verfügung.

KELKHEIM (TAUNUS), 29. JUNI 2022
DER MAGISTRAT – DIRK HOFMANN – ERSTER STADTRAT

Stadt Kelkheim (Taunus)
Der Magistrat

Stellenausschreibung

Der Magistrat der Stadt Kelkheim (Taunus) sucht zum nächstmöglichen Zeitpunkt für die neue kommunale Kinderkrippe Kükennest in Kelkheim-Mitte, Frankenallee 10, eine

Erzieher/in (m/w/d)

Es handelt sich um eine unbefristete Stelle mit bis zu 39 Wochenstunden. Der ausgeschriebene Arbeitsplatz ist grundsätzlich teilbar.

Das sind wir:
Die Kinderkrippe Kükennest (U3) wurde Ende 2021 mit einer Gruppe und 12 Plätzen eröffnet. Basis für unsere pädagogische Arbeit ist der Hessische Bildungs- und Erziehungsplan. Wir legen viel Wert auf eine enge Zusammenarbeit mit den Eltern und begleiten die Kinder bei neuen Erfahrungen und der Erweiterung der Kompetenzen individuell und fachgerecht. Wir leben die Werte Kinderrechte, Partizipation und Mitbestimmung, Toleranz und Verantwortung in unserer Einrichtung. Außerdem verbringen wir viel Zeit mit den Kindern auf unserem Außengelände und im Stadtgebiet.

Sie arbeiten gerne professionell und leidenschaftlich mit Kindern im Krippenalter? Dann bewerben Sie sich bei uns. Wir freuen uns auf Sie.

Wir wünschen uns:
- eine abgeschlossene Ausbildung als Erzieher/in
- ein breit gefächertes pädagogisches Wissen
- Erfüllung des Hessischen Bildungs- und Erziehungsplanes
- Zuverlässigkeit, Teamfähigkeit und Flexibilität
- Einfühlungsvermögen, Wertschätzung und Kreativität im Umgang mit Kindern
- selbstständiges und verantwortungsbewusstes Arbeiten mit dem Blick aufs Kind
- regelmäßige vertrauensvolle Elternarbeit
- interkulturelle Kompetenz

Wir bieten:
- eine schöne und moderne Einrichtung
- ein hochwertiges Fort- und Weiterbildungsprogramm und Supervisionen
- leistungsgerechte Bezahlung nach bis max. Entgeltgruppe S 8b, TVöD
- alle im öffentlichen Dienst üblichen Leistungen (u.a. Zusatzversorgung, Leistungsentgelt)
- ein Job-Ticket für das Verbundgebiet des RMV und dies nicht nur für den Arbeitsweg
- Möglichkeit der Entgeltumwandlung für das Leasing eines Fahrrades

Ehrenamtliches Engagement wird in Hessen gefördert. Soweit Sie ehrenamtlich tätig sind, wird gebeten, dies in den Bewerbungsunterlagen anzugeben. Im Ehrenamt erworbene Erfahrungen und Fähigkeiten können gegebenenfalls im Rahmen von Eignung, Befähigung und fachlicher Leistung positiv berücksichtigt werden, wenn sie für die vorgesehene Tätigkeit dienlich sind.

Wir freuen uns auf Ihre qualifizierte Bewerbung mit den üblichen Unterlagen (Lebenslauf, Zeugnisse etc.) bis zum **27. Juni 2022** an den

Magistrat der Stadt Kelkheim
Personal- und Organisationsamt
Gagernring 6, 65779 Kelkheim (Taunus)
oder an unsere E-Mail-Adresse:
personalamt@kelkheim.de
(Anlagen nur im PDF-Format, max 10 MB).

Bitte reichen Sie Ihre Bewerbungsunterlagen nur in Kopie ein, da diese nach Eingang – unter Beachtung datenschutzrechtlicher Bestimmungen – vernichtet werden. Für Rückfragen stehen Ihnen die Leiterin des Amtes für Soziales, Frau Mann, Tel.: 06195 803-800 oder die Leiterin der Kinderkrippe Kükennest, Frau Schedelik, Tel.: 06195 9859880, gerne zur Verfügung.

KELKHEIM (TAUNUS), 29. JUNI 2022
DER MAGISTRAT – DIRK HOFMANN – ERSTER STADTRAT

Die Gemeinde Liederbach am Taunus sucht zum nächstmöglichen Termin eine/n

Mitarbeiter/in (m/w/d) für das Wasserwerk

Die ausführliche Stellenausschreibung finden Sie auf der Homepage der Gemeinde unter www.liederbach.eu

Stadt Kelkheim (Taunus)
Der Magistrat

Stellenausschreibung

Der Magistrat der Stadt Kelkheim (Taunus) sucht für die außerschulischen Grundschulbetreuungen zum nächstmöglichen Zeitpunkt

zwei Betreuungskräfte (m/w/d).

Es handelt sich um zwei unbefristete Teilzeitstellen mit jeweils bis zu 20,00 Wochenstunden. Die ausgeschriebenen Arbeitsplätze sind grundsätzlich teilbar.

Wir erwarten:
- pädagogische Kenntnisse
- sprachliche Kompetenz
- geschlechtsspezifischen Blickwinkel
- interkulturelle Kompetenz
- Reflexionsvermögen
- Freude und Interesse an der Arbeit mit Kindern
- eigenverantwortliches Arbeiten
- Kontaktfähigkeit und Einfühlungsvermögen in der Kinder- und Elternarbeit

Wir bieten:
- die Mitarbeit in einem engagierten Team
- eine verantwortungsvolle Tätigkeit mit Kindern
- die Möglichkeit zu Fort- und Weiterbildungen
- leistungsgerechte Bezahlung nach Entgeltgruppe 6 TVöD (Tarifvertrag
- öffentlicher Dienst)
- alle im öffentlichen Dienst üblichen Leistungen (Zusatzversorgung,
- Leistungsentgelt)
- Arbeitszeit zwischen 11.30 Uhr und 17.00 Uhr
- ein Job-Ticket für das Verbundgebiet des RMV und dies nicht nur für den Arbeitsweg
- Dienstradleasing im Sinne des TV-Fahrradleasing

Ehrenamtliches Engagement wird in Hessen gefördert. Soweit Sie ehrenamtlich tätig sind, wird gebeten, dies in den Bewerbungsunterlagen anzugeben und nachzuweisen. Im Ehrenamt erworbene Erfahrungen und Fähigkeiten können gegebenenfalls im Rahmen von Eignung, Befähigung und fachlicher Leistung positiv berücksichtigt werden, wenn sie für die vorgesehene Tätigkeit dienlich sind.

Haben wir Ihr Interesse geweckt?

Dann richten Sie bitte Ihre aussagekräftige Bewerbung mit den üblichen Unterlagen (Lebenslauf, Zeugnisse etc.) bis zum **11.07.2022**

an den

Magistrat der Stadt Kelkheim (Taunus)
Personal- und Organisationsamt
Gagernring 6, 65779 Kelkheim (Taunus)

oder an unsere E-Mail-Adresse:
personalamt@kelkheim.de
(Anlagen nur im PDF-Format)

Bitte reichen Sie Ihre Bewerbungsunterlagen nur in Kopie ein, da diese nach Abschluss des Auswahlverfahrens – unter Beachtung datenschutzrechtlicher Bestimmungen – vernichtet werden.

Für Rückfragen steht Ihnen die Leiterin des Amtes für Soziales, Frau Mann, Tel.: 06195 803-800 bzw. der stellvertretende Leiter des Amtes für Soziales, Herr Glomb, Tel.: 06195 803-804 gerne zur Verfügung.

KELKHEIM (TAUNUS), 29. JUNI 2022
DER MAGISTRAT – DIRK HOFMANN – ERSTER STADTRAT

Stadt Kelkheim (Taunus)
Der Magistrat

Freiwillige/r im Sozialen Jahr gesucht

Schule einmal anders erleben!

Wir suchen junge Menschen für ein Freiwilliges Soziales Jahr an der Städtischen Betreuung der Grundschule In den Sindlinger Wiesen. Ein Jahr lang arbeiten Sie mit Grundschulkindern und gestalten den Betreuungsalltag aktiv mit.

Sie begleiten die Schüler/innen durch den Tag: Von der Frühbetreuung, dem gemeinsamen Essen, der Betreuung der Hausaufgaben und viel Bewegung drinnen und draußen. Wir freuen uns, wenn Sie sich spontan auf unsere Kinder einlassen können, zum Spielpartner werden und Ideen für kreative Prozesse einbringen. Als Unterstützer/in im außerschulischen Betreuungsbereich lernen Sie “die andere Seite” von Schule kennen.

Das wünschen wir uns von Ihnen:
- Freude und Interesse an der liebevollen Arbeit mit Kindern im Grundschulalter
- Teamfähigkeit, Zuverlässigkeit und Flexibilität
- Verantwortungsbewusstes Handeln
- Kontaktfähigkeit und Einfühlungsvermögen
- Sprachliche Kompetenz
- Mindestalter 16 Jahre
- Realschulabschluss wäre wünschenswert

Es handelt sich um eine Vollzeitstelle mit 39 Stunden/Woche. Die Einrichtung ist von 07.30 bis 17.00 Uhr geöffnet.

Haben wir Ihr Interesse geweckt? Wir freuen uns Sie kennenzulernen. Melden Sie sich bitte bei per E-Mail an soziales@kelkheim.de. Für telefonische Auskünfte stehen Ihnen Frau Rackisch (Tel.: 06195 803-807) oder Frau Brinkmann (Tel.: 06195 9900870) gerne zur Verfügung.

KELKHEIM (TAUNUS), 29. JUNI 2022
DER MAGISTRAT – DIRK HOFMANN – ERSTER STADTRAT

STELLENAUSSCHREIBUNG

Stadt Kelkheim (Taunus)
Der Magistrat

Freiwilliges Soziales Jahr in der Städtischen Kindertagesstätte Fischbach

Wir sind eine städtische Kindertagesstätte inmitten des Kelkheimer Stadtteils Fischbach. In fünf Gruppenräumen fühlen sich bis zu 100 Kinder im Kindergartenalter sowie 12 Kinder im Krippenalter wohl. Sie arbeiten leidenschaftlich gerne mit Kindern zusammen und möchten uns ab Sommer / Herbst 22

im Rahmen eines Freiwilligen Sozialen Jahres

unterstützen? Dann bewerben Sie sich bei uns. Ein Jahr lang begleiten Sie die Kinder durch den Tag - vom Morgenkreis, dem gemeinsamen Essen, vielen Bewegungsangeboten drinnen und draußen und vielem mehr. Zudem helfen Sie bei Planungen und der Durchführung von Projekten und Festen. Es erwartet Sie ein spannendes Jahr mit vielen Möglichkeiten, Ihre Fähigkeiten und Talente einzusetzen und Neues zu entdecken. Es handelt sich um eine Vollzeitstelle mit 39 Stunden/Woche.

Wir wünschen uns:
- Einfühlungsvermögen, Wertschätzung und Freude an der liebevollen Arbeit mit Kindern
- Teamfähigkeit, Zuverlässigkeit, und Flexibilität
- Verantwortungsbewusstes Handeln
- Die Bereitschaft zum Einsatz in den unterschiedlichen Bereichen einer Kita
- Interkulturelle Kompetenz
- Naturverbundenheit und Spaß an Außenaktivitäten
- Neugierde auf Neues
- Mindestalter: 18 Jahre
- Führerschein Klasse B

Haben wir Ihr Interesse geweckt? Wir freuen uns Sie kennenzulernen!

Melden Sie sich bitte per Mail an soziales@kelkheim.de.

Für telefonische Auskünfte stehen Ihnen die Leiterinnen der Kita, Frau Birgitta Lenger und Frau Nadja Majchrzak, Tel.: 06195 61368 oder Frau Stephanie Rackisch, Tel.: 06195 803-807 gerne zur Verfügung.

KELKHEIM (TAUNUS), 29. JUNI 2022
DER MAGISTRAT – DIRK HOFMANN – ERSTER STADTRAT

Stadt Kelkheim (Taunus)
Der Magistrat

Freiwilliges Soziales Jahr in der Städtischen Kinderkrippe Kükennest in Kelkheim-Mitte

Wir sind eine städtische Kinderkrippe in der Kelkheimer Stadtmitte mit einer Gruppe von bis zu 12 Kindern im Alter von 1 bis 3 Jahren.

Sie arbeiten leidenschaftlich gerne mit Kindern im Krippenalter zusammen und möchten uns ab Sommer / Herbst 22

im Rahmen eines Freiwilligen Sozialen Jahres

unterstützen? Dann bewerben Sie sich bei uns. Ein Jahr lang begleiten Sie die Kinder durch den Tag - vom Morgenkreis, dem gemeinsamen Essen, vielen Bewegungsangeboten drinnen und draußen und vielem mehr. Zudem helfen Sie bei Planungen und der Durchführung von Projekten und Festen. Es erwartet Sie ein spannendes Jahr mit vielen Möglichkeiten, Ihre Fähigkeiten und Talente einzusetzen und Neues zu entdecken. Es handelt sich um eine Vollzeitstelle mit 39 Stunden/Woche.

Das wünschen uns:
- Einfühlungsvermögen, Wertschätzung und Freude an der liebevollen Arbeit mit Kindern im Krippenalter
- Teamfähigkeit, Zuverlässigkeit und Flexibilität
- Verantwortungsbewusstes Handeln
- Die Bereitschaft zum Einsatz in den unterschiedlichen Bereichen der Kinderkrippe
- Interkulturelle Kompetenz
- Spaß an Außenaktivitäten
- Neugierde auf Neues
- Mindestalter: 18 Jahre
- Führerschein Klasse B

Haben wir Ihr Interesse geweckt? Wir freuen uns Sie kennenzulernen!

Melden Sie sich bitte per E-Mail an soziales@kelkheim.de.

Für telefonische Auskünfte stehen Ihnen die Leiterin der Kinderkrippe, Frau Stefanie Schedelik, Tel.: 06195 9859-880 oder Frau Rackisch, Tel.: 06195 803-807 gerne zur Verfügung.

KELKHEIM (TAUNUS), 29. JUNI 2022
DER MAGISTRAT – DIRK HOFMANN – ERSTER STADTRAT

VERANSTALTUNGEN

Ausstellungen

Ausstellung:

HEIMWEH FERNWEH

Gemeinschaftsausstellung
Christiane Knorth & Gunhild Kaule

in der Galerie der Stadt Kelkheim in der Alten Kirche Hornau, Rotlintallee

Finissage:
Sonntag, 3. Juli 2022, 18.00 Uhr

Öffnungszeiten bis Sonntag, 3. Juli 2022:

Mittwoch, Samstag und Sonntag 11.00-18.00 Uhr

Die Durchführung der Ausstellung unterliegt den aktuellen Corona-Hygiene- und Sicherheitsbestimmungen.

Veranstalter:
Magistrat Stadt Kelkheim (Taunus)

KELKHEIM (TAUNUS), 29. JUNI 2022
DER MAGISTRAT – DIRK HOFMANN – ERSTER STADTRAT

LITERATUR ON TOUR
Kelkheimer Autoren lesen an ausgewählten Orten

OPEN-AIR-LESUNG

mit JUTTA HAJEK und PATER TOBIAS aus

DER MARATHON-PATER
60.000 Kilometer gegen die Armut

am Sonntag, 3. Juli 2022, 17.00 Uhr, am Gimbacher Hof, Rosengarten

Begrüßung:
Kulturreferentin Dr. Beate Matuschek

Musikalische Begleitung:
Sängerin Britta Jacobus

Der Eintritt ist frei, eine Spende erwünscht.
Ein Teil des Erlöses geht an die Bürgerstiftung Kelkheim für ukrainische Flüchtlinge.

Bei schlechtem Wetter findet die Lesung im Saal im 1. Stock statt.

Mehr Info: www.juttahajek.de

Veranstalter:
Stadt Kelkheim (Taunus), Kulturreferat

KELKHEIM (TAUNUS), 29. JUNI 2021
DER MAGISTRAT – ALBRECHT KÜNDIGER – BÜRGERMEISTER

Veranstaltungskalender

WANN			WO	WAS
Freitag	1.7.	15.00 Uhr	Hl. Dreifaltigkeit, Saal	Kinderchorprobe
		16.30 Uhr	St. Franziskus, Klostergarten	Familiennachmittag in der Natur – Die Welt ist schön
		18.00 Uhr	Eppenhain Mehrzweckraum, Am Groborn	Gemütliches Beisammensein für Mitglieder, Freunde und Nachbarn MGV Sängerlust Eppenhain
Samstag	2.7.	10.30 Uhr	St. Franziskus, Franziskushaus Saal	Kinderchor Regenbogen
		14.00 Uhr	St. Franziskus, Klostergarten	Spuk am Kloster
Sonntag	3.7.	10.00 Uhr	Treffpunkt Marktplatz Kelkheim	Anspruchsvolle Sonntagstour, 65km, 450 HM zur Burgruine Dreieichenhain und Picknick, ADFC MTK, Info: Andreas Ripken, 0152 01012601
		11.00 Uhr	KunsTraum44, Parkstraße 2	Vernissage „Emotion“
		11.20 Uhr	Treffpunkt und Abfahrt mit Bus am Bahnhof Kelkheim Mitte	Rundwanderung zur Billtalhöhe 11-14 km unter Führung des Ehepaars Prade, Taunusklub Münster
		18.00 Uhr	Hornau, Kirche St. Martin, Rotlintallee 10	Konzert (klassisches Konzert für Streichorchster, Solisten: Klarinette und Posaune) Kelkheimer Kammerorchester e. V.
Montag	4.7.	16.00 - 18.00 Uhr	Bücherei St. Dionysius Am Kirchplatz, Münster	„Öffnungszeit zur Ausleihe“ Pfarrei St. Franziskus
		10.00 - 11.30 Uhr	Vereinsheim Hornau	AK Philosophie Kelkheim, Szenische Lesung: Die Zeit aus der Sicht des Physikers und des Philosophen
Dienstag	5.7.	12.30 Uhr	Hl. Dreifaltigkeit Bibliothek	Mittagstisch für Senioren
		15.30 - 17.30 Uhr	Bücherei St. Dionysius Am Kirchplatz, Münster	„Öffnungszeit zur Ausleihe“ Pfarrei St. Franziskus
		15.30 - 17.30 Uhr	Ev.-Freik. Gemeinde, Parkstraße 15, Kelkheim	Nähtreff zur kreativen Beschäftigung und Begegnung
Mittwoch	6.7.	09.30 Uhr	Hl. Dreifaltigkeit, Haus St. Josef	Frauencafé
		15.00 Uhr	Fischbach, Gemeindehaus St. Johannes, Paradiesweg 17	Geselliges Tanzen ab 50 Heidrun Schurian
		15.00 Uhr	Ev. Stephanusgemeinde, Stephanustreff, Am Flachsland 28-32	Erzählcafé im Stephanustreff
		15.00 Uhr	Hl. Dreifaltigkeit, Bibliothek / Haus St. Josef	Seniorenkreis / Gemeindekaffee
		20.00 Uhr	Hl. Dreifaltigkeit	Bibelkreis, bitte anmelden bei Klaus Hering, Tel. 06195 61122

Tierärztlicher Notdienst für den Main-Taunus-Kreis
Monat Juli 2022

2./3. Juli 2022
Feuerbacher, Dr. Katja
Robert-Koch-Straße 116, 65779 Kelkheim, Tel. 06174 23443

9./10. Juli 2022
Kunz, Verena
Rosengasse 14, 65760 Eschborn, Tel. 06196 43531

16./17. Juli 2022
Bachmann, Dres. Sabine und Thomas
Schauinsland 3, 61479 Glashütten, Tel. 06174 63282

23./24. Juli 2022
Haug, Dres. Susanne und Peter
Herzog-Adolph-Str. 5, 61462 Königstein, Tel. 06174 961481
Schauinsland 3, 61479 Glashütten, Tel. 06174 63282

30./31. Juli 2022
Hauptmann, Dr. Carola
Kastanienhain 3, 65812 Bad Soden, Tel. 06174 9528733

VERANSTALTUNGEN

KULTURSOMMER KELKHEIM

Freitag, 1. Juli 2022, 19.00 Uhr
(Einlass: 18:00 Uhr)
Freibad Kelkheim, Lorsbacher Str. 41a
(bei Regen in der Stadthalle Kelkheim)

Foto: René Weinitschke

Eintritt: 35,00 €, an der Abendkasse 40,00 €

Vorverkauf:
- www.frankfurt-ticket.de
- Kunst- und Bücherstube Tolksdorf, Frankenallee 6, Tel. 06195-90 22 00
- Buchhandlung Pabst, Frankfurter Str. 50, Tel. 06195-5469
- Viola's Bücherwurm, Bahnstraße 13, Tel. 06195-90 08 18

ES GELTEN DIE AKTUELLEN CORONA-REGELN.

Weitere Informationen:
Kulturreferat der Stadt Kelkheim (Taunus) unter 06195-803-850 oder E-mail: kultur@kelkheim.de

Veranstalter:
Stadt Kelkheim (Taunus) mit freundlicher Unterstützung der Frankfurter Volksbank eG

KULTURSOMMER KELKHEIM

Samstag, 9. Juli 2022, 16.00 Uhr
Gagernplatz an der alten Kirche Hornau
(bei Regen im Franziskushaus, Rotlintallee 10)

KÖNIGLICHES BLECH

Deutsch-englisches Bläserfestival
mit temperamentvoller Musik aus Klassik, Pop & Rock

Kelkheimer Blechbläserensemble OBE und Buckinghamshire Band of the Royal British Legion, High Wycombe

STÄDTE-PARTNERSCHAFT KELKHEIM - HIGH WYCOMBE

EINTRITT FREI

Veranstalter:
Kelkheimer Blechbläserensemble OBE; Stadt Kelkheim (Taunus)
www.obe-musik.de

SERVICESEITE

Sprechstunden im Rathaus

Bürgermeister Albrecht Kündiger,
Tel.: 06195 803-300
E-Mail: buergermeister.kuendiger@kelkheim.de
Telefonsprechstunde am
Mittwoch, 13. Juli 2022, 10.00 Uhr.

Erster Stadtrat Dirk Hofmann
Tel.: 06195 803-200
E-Mail: dirk.hofmann@kelkheim.de
Telefonsprechstunde am
Freitag, 8. Juli 2022, 12.30 Uhr.

Rathaus Kelkheim, einschließlich Stadtkasse
Tel.: 06195 803-0
Anmeldung zur Eheschließung nach tel. Vereinbarung

Integrationsbüro
Kontakt: Tel.: 06195 803-302/-303 oder 0172 4219549, Zimmer 105 des Rathauses

Ortsgericht Kelkheim (Taunus), Tel.: 06174 63488
Rathaus Gagernring 6, Zimmer 016,
E-Mail: ortsgericht@kelkheim.de – Termin nur nach telefonischer Vereinbarung oder per E-Mail.

Schiedsamt Kelkheim, Tel.: 06195 672806
Sprechstunde nach Vereinbarung.
E-Mail: schiedsamt@kelkheim.de

Beratungsstelle „Älter werden in Kelkheim (Taunus)"
Tel.: 06195 803-820 und -821, E-Mail: soziales@kelkheim.de

Nachbarschaftshilfe und **Heinzelmenschen:**
Sicherheitsberater für Senioren: Tel.: 06195 803-820

Gleichstellungsbeauftragte der Stadt Kelkheim (Taunus)
E-Mail: gleichstellungsbeauftragte@kelkheim.de

Klimaschutzmanager, Tel.: 06195 803-949
E-Mail: carsten.hammer@kelkheim.de

Ausländerbeirat

Mafalda Pinto-Schneider, E-Mail: mafi.pinto@gmx.de

Störungsdienste – Telefonnummern

Strom – Syna GmbH – 0800 7962787
Gas – NetzDienste RheinMain – 069 213 88110
Telefon/Internet – Telekom – 0800 3301000

Büro für bürgerschaftliches Engagement

Alte Schulstraße 8, Tel.: 06195 903223 (mit Anrufbeantworter), E-Mail: buerger.engagement@t-online.de

Stadtbibliothek

Am Marktplatz 1, Kelkheim. Tel.: 06195 8539,
Fax 06195 902778, E-Mail: stadtbibliothek@kelkheim.de,
Homepage: www.kelkheim.de/buch
Dienstag-Freitag: 10.00 bis 13.00 Uhr, 15.00 bis 18.00 Uhr
Samstag: 9.00 bis 13.00 Uhr

Öffnungszeiten Wertstoffhof und Grünschnittannahmestelle

Wertstoffhof:
Zeilsheimer Weg 5, samstags von 8.00 – 12.00 Uhr
Grünschnittannahmestelle an der B 519 zwischen Liederbach und Hofheim, samstags von 8.00 – 18.00 Uhr

Stadtwerke Kelkheim Wasserwerk Rufbereitschaft

Montag bis Freitag (außer gesetzl. Feiertag) 7.00-16.00 Uhr, Tel.: 06195 9948-13 oder 06195 803-966.
Außerhalb der Dienstzeiten ist die Rufbereitschaft unter Tel.: 0172 8306647 erreichbar.

Sprechstunde der Mobilen Jugendarbeit Kelkheim u. Liederbach – Aufsuchende Jugendarbeit, Jugend- u. Suchtberatung

Sprechstunden für Jugendliche, Eltern und Angehörige nach Vereinbarung Alte Schulstraße 8, 65779 Kelkheim (Taunus), Tel.: 06195 675666, Mobil: 0163 7434-110 oder -112, E-Mail: kelkheim.liederbach-mob@jj.ev.de

Museum Kelkheim – Sammlung für Möbelhandwerk und Stadtgeschichte

Frankfurter Straße 21, Kelkheim.
Tel.: 06195 803-850/-851, Fax: 06195 803-133
E-Mail: kultur@kelkheim.de, www.museum-kelkheim.de

Die Öffnungszeiten des Freibades sind:

Montags bis freitags von 7.00 bis 20.00 Uhr und samstags, sonntags und an Feiertagen von 9.00 bis 20.00 Uhr,
Der Kassenschluss ist jeweils 45 Minuten vor dem Ende der Öffnungszeiten. Die Badezone ist 15 Minuten vor dem Ende der Öffnungszeiten zu verlassen. Der Abendtarif gilt ab 18.00 Uhr. Alle aktuellen Informationen, wie z.B. geänderte Öffnungszeiten bei schlechtem Wetter, können unter Tel.: 06195 3306 erfragt oder auf der Internetseite der Stadt Kelkheim unter www.kelkheim.de/Freizeit/Freibad Kelkheim eingesehen werden.

KIRCHLICHE NACHRICHTEN

KATHOLISCHE PFARREI ST. FRANZISKUS

Pfarrkirche	Klosterkirche St. Franziskus Mainblick 51, 65779 Kelkheim
Zentrales Pfarrbüro:	pfarramt@sankt-franziskus.de Am Kirchplatz 7, 65779 Kelkheim Tel. 06195 97503-0, Fax 06195 97503-10 www.sankt-franziskus.de

Das Zentrale Pfarrbüro und die Gemeindebüros sind ab sofort wieder zu den genannten Zeiten geöffnet.
Bitte beachten Sie die Hygieneregeln.

Montag – Freitag:	09.00 bis 12.00 Uhr
Dienstag + Donnerstag:	15.00 bis 17.00 Uhr
Hl. Dreifaltigkeit	
Gemeindebüro	Montag: 15.00 bis 17.00 Uhr
Tel. 06195 62097	Donnerstag: 09.00 bis 12.00 Uhr Freitag: 08.00 bis 11.00 Uhr
Hl. Dreifaltigkeit	Fischbacher Kirchgasse 12, 65779 Kelkheim
St. Josef	Ehlhaltener Straße, 65779 Kelkheim
St. Matthäus	St. Matthäus-Str. 5, 65779 Kelkheim
St. Dionysius	Am Kirchplatz 4, 65779 Kelkheim
St. Franziskus	
Gemeindebüro	Dienstag: 15.00 bis 18.00 Uhr
Tel. 06195 72401-0	Donnerstag: 10.00 bis 12.00 Uhr Freitag: 10.00 bis 12.00 Uhr
St. Martin	Rotlintallee 9, 65779 Kelkheim
Stadtkapelle	Hauptstr. 9, 65779 Kelkheim
St. Marien	
Gemeindebüro	Dienstag: 10.00 bis 12.00 Uhr
Tel. 06195 97503-65	Donnerstag: 16.00 bis 19.00 Uhr Wachenheimer Str. 58, 65835 Liederbach
Bankverbindung:	BIC: FFVBDEFF IBAN: DE39 5019 0000 4102 0204 00
Familiencafé FranzisKUSS	Fischbacher Kirchgasse 12, 65779 Kelkheim Donnerstag: 15.00 bis 18.00 Uhr
Kath. Bücherei	
Tel. 0152 25268773	Am Kirchplatz 4, Kelkheim-Münster Dienstag 16.00 bis 18.00 Uhr Mittwoch 15.30 bis 17.30 Uhr

Bitte beachten Sie: In den Gottesdiensten gilt die Empfehlung zum Tragen einer Maske (medizinische Maske oder FFP2-Maske), wenn der Mindestabstand von 1,5 m nicht eingehalten werden kann.

Sonntag, 3. Juli - 14. Sonntag im Jahreskreis

Samstag, 2. Juli

18.00 Uhr	Eucharistiefeier	St. Josef
18.30 Uhr	Eucharistiefeier – mit Eine-Welt-Verkauf	St. Martin

Sonntag, 3. Juli

07.30 Uhr	Gelobte Wallfahrt zur Hofheimer Bergkapelle (ab Kirchplatz Münster)	
08.00 Uhr	Familienwallfahrt zur Hofheimer Bergkapelle (ab Viehweide)	
09.00 Uhr	Eucharistiefeier	St. Matthäus
09.30 Uhr	Eucharistiefeier zur Gelobten Wallfahrt – Hofheimer Bergkapelle	
10.30 Uhr	Eucharistiefeier mit Kinderwortgottesdienst	Hl. Dreifaltigkeit
11.00 Uhr	Eucharistiefeier mit Feier der Erstkommunion	St. Marien
11.00 Uhr	Eucharistiefeier – mit Eine-Welt-Verkauf	Klosterkirche
17.30 Uhr	Ökumenisches Friedensgebet	St. Dionysius
17.30 Uhr	Gregorianische Impressionen	Klosterkirche
18.00 Uhr	Ökumenisches Abendgebet	Hl. Dreifaltigkeit

Montag, 4. Juli

09.00 Uhr	Gemeinschaftsmesse der Frauen	St. Dionysius
17.00 Uhr	Rosenkranzgebet	Hl. Dreifaltigkeit

Dienstag, 5. Juli

06.00 Uhr	Laudes	Bibliothek
18.00 Uhr	Rosenkranzgebet	St. Matthäus
18.30 Uhr	Eucharistiefeier	St. Martin
18.30 Uhr	Eucharistiefeier	St. Matthäus

Mittwoch, 6. Juli

09.00 Uhr	Eucharistiefeier	Stadtkapelle
17.30 Uhr	Eucharistiefeier	Hl. Dreifaltigkeit

Donnerstag, 7. Juli

15.00 Uhr	Ökumenischer Gottesdienst zur Feier des Abiturs	St. Dionysius
18.00 Uhr	Dankgottesdienst mit den Erstkommunionfamilien	St. Marien
19.00 Uhr	Eucharistiefeier	St. Josef
20.00 Uhr	Gebetskreis	Bibliothek

Freitag, 8. Juli

09.00 Uhr	Eucharistiefeier	Hl. Dreifaltigkeit
18.30 Uhr	Eucharistiefeier	St. Dionysius

Sonntag, 10. Juli – 15. Sonntag im Jahreskreis

Samstag, 9. Juli

17.00 Uhr	Eucharistiefeier zur Firmung	Klosterkirche
18.00 Uhr	Eucharistiefeier	St. Josef
18.30 Uhr	Eucharistiefeier	St. Martin

Sonntag, 10. Juli

09.00 Uhr	Eucharistiefeier zur Firmung	Klosterkirche
09.00 Uhr	Eucharistiefeier	St. Matthäus
09.30 Uhr	Eucharistiefeier mit den Erstkommunionfamilien	St. Dionysius
10.00 Uhr	Familien-Wortgottesdienst	Franziskushaus
10.30 Uhr	Eucharistiefeier mit Kinderwortgottesdienst	Hl. Dreifaltigkeit
11.00 Uhr	Eucharistiefeier	St. Marien
11.00 Uhr	Eucharistiefeier zur Firmung	Klosterkirche
17.30 Uhr	Ökumenisches Friedensgebet	St. Martin
18.00 Uhr	Ökumenisches Abendgebet	Klosterkirche

NEUAPOSTOLISCHE KIRCHE KELKHEIM

Tilsiter Straße 25
www.nak-kelkheim.de

Herzlich Willkommen zu unseren Gottesdiensten:

Sonntag: 10.00 Uhr
Mittwoch: 20.00 Uhr

Sie erreichen uns zudem über die E-Mail-Adresse kontakt@nak-kelkheim.de

Gemeinde Christi Evangelische Freikirche

Industriestr. 2, 65779 Kelkheim (Eingang 2 über Weilbacher Str.)
www.gemeinde-christi-kelkheim.de – Kontakt: 06195 65943

Sonntag, 03.7. 10:30 Uhr Gottesdienst vor Ort
Sonntag, 10.7. 10:30 Uhr Gottesdienst vor Ort

Besucher sind herzlich willkommen – es gelten die empfohlenen Hygiene- und Schutzmaßnahmen.

Evangelisch-Freikirchliche Gemeinde Kelkheim

Parkstraße 15, 65779 Kelkheim (Taunus)
Gemeindebüro · Tel. 06195 5840
www.efg-kelkheim.de

Pastor Dr. Christian Wehde,
christian.wehde@efg-kelkheim.de, Mobil 0151 75025081

So., 03.07.

10.30 Uhr	**Familiengottesdienst „Starke Kinder" für Jung und Alt mit ukrainischer Simultanübersetzung** *(Predigt: Pastorin Janina Wehde)*
17.30 Uhr	ökumenisches Friedensgebet (kath. Kirche St. Martin)

So., 10.07.

10.30 Uhr	**Gottesdienst zur Entlassung aus dem Gemeinde- und Bibelunterricht zum Thema „Downside Up"** *(Predigt: Pastor Dr. Christian Wehde)*
17.30 Uhr	ökumenisches Friedensgebet (kath. Kirche St. Martin)

Weitere Informationen zu den oben genannten Veranstaltungen sowie weiteren Angeboten unserer Gemeinde erhalten Sie telefonisch im Gemeindebüro oder auf unserer Internetseite.

Evangelische Paulusgemeinde

Gustav-Adolf-Straße 4, Tel.: 06195 902432, Fax 06195 902434

E-Mail: info@Paulusgemeinde-Kelkheim.de
Homepage: www.ev-paulusgemeinde.de
Gemeindebüro: Mo., Di., Do. 8.00 bis 12.00 Uhr, Mi. 15.00 bis 17.00 Uhr.
Pfarrerin E. Paulmann, Telefon 06195 2845
Joachim Winkler, Telefon 0162 8437711

Kirchenmusik: Ye Mee Kim-Schneider, Telefon 0176 44559141, E-Mail: yemeekim@web.de

Gemeindepädagogin: Stefanie Berger, Telefon 06195 902433, E-Mail: familien@kelkheim-evangelisch.de

So., 3. Juli

09.30 Uhr	**Gottesdienst** Prädikant Thorsten Bartsch
17.30 Uhr	**Ökumenisches Friedensgebet** Katholische Kirche St. Martin Hornau

So 10. Juli

09.30 Uhr	**Gottesdienst** Pfarrer Martin Barschke

Es sind keine Anmeldungen für die Gottesdienste notwendig. Wir bitten Sie, während des Gottesdienstes eine Maske zu tragen.

Bitte schauen Sie auf unsere Homepage (www.paulusgemeinde-kelkheim.ekhn.de)

Evangelische Kirchengemeinde St. Johannes Fischbach

Paradiesweg 17, 65779 Kelkheim-Fischbach
Tel. 06195 61989, Fax 06195 910778
E-Mail: info@ev-st-johannes.de

Gemeindebüro: Montag, Dienstag, Donnerstag und Freitag von 8.00 bis 11.30 Uhr.

Pfarrer Andreas Hannappel: Tel. 06195 960925, E-Mail: a.schmalz-hannappel@web.de

Offene Kirche: Montag bis Donnerstag von 8.00 bis 12.00 Uhr und freitags von 8.00 bis 18.00 Uhr.

Es sind keine Anmeldungen zu den Gottesdiensten mehr nötig. Wir empfehlen aber, eine Maske während des Gottesdienstes zu tragen und den Mindestabstand einzuhalten.

02. Juli
ab 12.00 Uhr **Gemeinde YOUgendtag** mit Pizzaessen.
Für alle Konfis, Teamer, Jugendliche aller Gemeinden und Nationen im Alter von 12 bis 20 Jahren.

03. Juli	**3. So. n. Trinitatis**	10.00 Uhr	Gottesdienst
10. Juli	**4. So. n. Trinitatis**	10.00 Uhr	Gottesdienst

In der Regel werden die Gottesdienste auf YOUTUBE live übertragen.
Kanal: Ev. Kirche Kelkheim Stephanus St. Johannes

Evangelische Stephanusgemeinde Kelkheim-Hornau

Am Flachsland 28-32,
Telefon 06195 64796, Fax 06195 910668
E-Mail: ev.stephanusgemeinde@t-online.de
Internet: www.stephanusgemeinde-kelkheim.de

Das Gemeindebüro (Tel. 64796) erreichen Sie telefonisch dienstags, mittwochs und freitags von 9.00 bis 12.00 Uhr, donnerstags 14.00 bis 17.30 Uhr oder per Mail.

Pfarrerin Astrid Hannappel ist z.Zt. nicht im Dienst. Die Vertretung vom 04.07. bis 10.07.2022 übernimmt Pfr. Joachim Winkler, Tel. 0162 8437711 und Pfrn. Hering, Tel. 0162 8258176.

Kirchenmusik: Ye Mee Kim-Schneider, Tel.: 0176 44559141

Sonntag, 03.07.2022 – 3. So. n. Trinitatis
Es findet an diesem Sonntag kein Gottesdienst in der Stephanusgemeinde statt.

Mittwoch, 06.07.2022
15.00 Uhr Spiele- und Plaudernachmittag im Stephanustreff

Sonntag, 10.07.2022 – 4. So. n. Trinitatis
11.00 Uhr Gottesdienst (Lektor Dominik Hahn)

Wir empfehlen, während der Gottesdienste eine Maske zu tragen.

Diakonie

Die Diakoniestation der evangelischen Kirchengemeinden Kelkheim in der Frankenallee 1 ist 24 Stunden täglich unter der Telefonnummer 06195 6773490 zu erreichen. Die Bürozeiten sind: Montag bis Freitag von 8.00 bis 12.00 Uhr. Homepage: www.diakoniestation-taunus.de

VERBÄNDE

DEUTSCHES ROTES KREUZ

Alte Schulstr. 8, Tel. 06195 9939-0; Fax 06195 9939-29
www.drk-kelkheim.de, E-Mail: ov@drk-kelkheim.de

Dienststunden der Geschäftsstelle:
Montag bis Freitag von 8.00 bis 12.00 Uhr

- Die **DRK-Sozialstation** in der Alten Schulstr. 8 ist unter der Tel.-Nr. 06195 993919 zu erreichen. Gerne unterstützen wir Sie in folgenden Bereichen: Häusliche Pflege, Beratungseinsätze, Behandlungspflege inkl. Wundmanagement, Hauswirtschaft und Betreuung.

- **Mobiler Sozialer Hilfsdienst**
  für ältere und behinderte Mitbürger
  Unser Angebot: Betreuungen, Besuche, Einkaufs- und Betreuungsservice, Hilfen im Haushalt und weitere Dienstleistungen. Bitte fragen Sie die DRK-Geschäftsstelle. Für Rollstuhlfahrer steht ein Behindertenfahrzeug zur Verfügung.

- **Essen auf Rädern**
  Wir bieten Ihnen täglich frisch gekochtes, warmes, schmackhaftes Essen an.
  Menü 1 7,90 €
  Menü 2 7,90 €

- **Tagespflege für ältere Menschen**
  Eine Einrichtung zur Entlastung pflegender Angehöriger. Zu Hause wohnen, in der Tagespflege leben, von Montag bis Freitag 8.00 bis 16.30 Uhr, Mittelweg 9, Kelkheim, Telefon 06195 998998-0

- **Psychosoziale Beratungsstelle** des DRK im MTK, Kulturbahnhof Münster, Zeilsheimer Str. 8 a, Sprechzeiten nach Vereinbarung unter Telefon 06195 9939-26

- **Offener Treff** für Menschen jeden Alters mit psychischen Beeinträchtigungen, deren Angehörige und Freunde.
  Jeden 1. Mittwoch des Monats, von 16.30 bis 19.00 Uhr, ausgenommen Feiertage, im Kulturbahnhof Münster, 1. OG, Raum 1. Keine Anmeldung erforderlich.

- **Senioren-Gymnastik 60-plus**
  im Saal der Seniorenbegegnungsstätte, Mittelweg 9
  Mittwoch 9.30 und 10.45 Uhr
  Infos beim DRK, Telefon 06195 9939-0 oder
  Carola Lamhofer, Telefon 06195 977879
  Teilnahmebedigungen (2G und Maskenpflicht)

- **DRK-Bereitschaftsabend**
  alle zwei Wochen, Mittwoch, von 19.00 bis 21.00 Uhr
  Nähere Informationen unter
  bereitschaftsleitung@drk-kelkheim.de

- **DRK Kindertagesstätte „Die KrümelMonster"**
  Öffnungszeiten montags bis freitags von 7.00 bis 17.00 Uhr, Info unter Telefon 06195 9983434 oder
  kita-kruemelmonster@drk-familiendienste.de

- **Second-Hand für jedermann**
  Unser Rot-Kreuz-Laden in der Hornauer Str. 4 in Kelkheim ist von Mo. bis Fr. 10.00 bis 13.00 Uhr sowie 15.00 bis 18.00 Uhr geöffnet.
  Infos unter Tel. 06195 9877078 oder über die Geschäftsstelle.

FÜR MICH NUTZLOS – FÜR ANDERE BRAUCHBAR:

▶ Folgende gut erhaltene, gebrauchsfähige Gegenstände werden kostenlos angeboten:

IKEA 3-Sitzercouch, modern, BxTxH: 2,25 m x 0,82 m x 0,77 m, mit zwei Wechselbezügen hellgrau/beige
Tel.: 0176 83683805

Malteser ... weil Nähe zählt.

Geschäftsstelle Main-Taunus-Kreis/Kelkheim
Kelkheimer Straße 32-34, 65779 Kelkheim
Tel. 06195 911119 · Fax 06195 911118
Internet. www.malteser.de

Spenden Sie für die bedürftigen Menschen in der Ukraine Geld-Spenden sind der effektivste und schnellste Weg, Menschen in Not in der Ukraine zu unterstützen. Die Malteser sind seit 30 Jahren in der Ukraine aktiv. Die ukrainischen Malteser kennen ihr Land und wissen, was bedürftige Menschen dort benötigen. https://www.malteser.de/spenden-helfen/spendenaktion?cfd=8lu7m

Unsere Dienstleistungen für die Bevölkerung von Kelkheim:

- **Hausnotruf**
  Sicherheit mit K(n)öpfchen. Selbstständigkeit und Sicherheit in den eigenen vier Wänden. Unser Bereitschaftsdienst ist Tag und Nacht besetzt.
- **Krankenfahrdienst**
  Betreute Krankenfahrten für liegende, nicht gehfähige Patienten, die keiner medizinischen Betreuung bedürfen. Fahrdienst für Dialyse-, Behandlungs- und Krankenhausfahrten. Telefon 06195 62222
- **Malteser Freiwilligendienst**
  Der Malteser Freiwilligendienst bietet Ihnen:
  – nach der Schule etwas ganz anderes zu machen
  – neue Menschen kennenzulernen
  – sich für andere, meist hilfsbedürftige Menschen einzusetzen
  – zu erfahren, ob ein sozialer Beruf für Sie in Frage kommt
  – Wartezeiten auf einen Studien- oder Ausbildungsplatz sinnvoll zu überbrücken
  – ihre Fähigkeiten und Grenzen kennenzulernen
  – ein monatliches Taschengeld
  Übrigens ist der Bundesfreiwilligendienst auch offen für Menschen über 27 Jahre. Wir informieren Sie gerne über Einsatzmöglichkeiten in unseren Diensten.
  Bitte rufen Sie uns an, wenn Sie weitere Informationen wünschen.
- **Rettungsdienst und Krankentransport**
  Unsere Rettungswache ist Tag und Nacht einsatzbereit. Rettungsdienstanforderungen nur über die Zentrale Leitstelle MTK, Tel.: 06192 5095 oder **per Notruf, Tel.: 112.**
- **Ehrenamtlicher Besuchs- und Begleitungsdienst für einsame, ältere Menschen:**
  Unter bestimmten Auflagen, erhaltene Impfungen und negative Testung, kann der Besuchs- und Begleitdienst wieder stattfinden.
  Wir haben ein offenes Ohr für Sie und nehmen uns Zeit für Gespräche und Aktivitäten. Nehmen Sie Kontakt mit uns auf, wir besuchen Sie gerne: Tel.: 06195 911119
- **Malteser Ausbildungsangebote: Erste Hilfe Grundlehrgang (mit Modul Berufsgenossenschaften)**
  – auch für Führerscheinbewerber
  – jetzt mit Info über den Einsatz von AED-Geräten.
  Kursanmeldung über:
  https://www.malteser.de/kursangebote/erste-hilfe.html
  *) Inhaber der Ehrenamts-Card erhalten Ermäßigung
  Erste Hilfe Training (Modul Berufsgenossenschaft)
  – jetzt mit Info über den Einsatz von AED-Geräten
  Kursanmeldung über:
  https://www.malteser.de/kursangebote/erste-hilfe.html
  Notfälle im Säuglings- und Kindesalter (früher Erste Hilfe am Kind) (Grundlehrgang)
  Aufgrund der aktuellen Situation finden bis auf Weiteres keine Kurse statt.
  Spezielle Kurse, wie z. B. Erste Hilfe bei Sportunfällen für Sportvereine, gerne auf Anfrage.
  Ebenso Ausbildungsangebote für Schulen und Kindergärten. Alle Lehrgänge und Seminare finden im Malteserhaus Main-Taunus in Kelkheim-Fischbach, Kelkheimer Str. 32-34 (Eingang über Burgweg) statt. Wegen reger Kursnachfrage bitten wir um eine telefonische Anmeldung unter Telefon 06195 911119 oder per Internet: www.malteser-kurse.de. Hinweis: Malteser-Mitglieder können die angebotenen Kurse kostenfrei besuchen.
- **Malteser Jugend**
  Für Kinder von 10 bis 14 Jahren.
  Herzlich willkommen! Die Malteser Jugend trifft sich jeweils donnerstags von 16.30 bis 18.00 Uhr im Malteserhaus Main-Taunus/ Kelkheim, Kelkheimer Str. 32-34 (Eingang: Burgweg). Auskünfte und Infos gerne durch unsere Leiterin der Gruppe: Annika-Nicole Fritzsch
  E-Mail: annika-nicole.fritzsch@malteser.org
- **Malteser Schulbegleitdienst**
  Der Malteser Schulbegleitdienst (Teilhabeassistenz) bietet Kindern mit seelischer, geistiger und/oder körperlicher Behinderung eine individuelle Hilfestellung in Schule und Hort, damit sie den dort gestellten Anforderungen möglichst selbstständig begegnen können. Information und Anmeldung: Frau Julia Jakob, Telefon 069 94210540; E-Mail: Julia.Jakob@malteser.org

VEREINSRING

VERANSTALTUNGEN DER KELKHEIMER VEREINE

TENNIS MEDENSPIELE:
Tennisverein Ruppertshain

Freitag, 01.07.22
Junioren U15 (4er) MSG – Kreisliga B:
16.00 Uhr Heimspiel:TV Ruppertshain – TC Diedenbergen

Samstag, 02.07.22
Damen 40 (4er) – Kreisliga A:
14.00 Uhr Heimspiel: TV Ruppertshain – Nauroder TC
Herren 50 (4er) – Bezirksliga A:
14.00 Uhr Heimspiel: TV Ruppertsh. – TV Ober-Eschb. II

Sonntag, 03.07.22
Herren 40 (4er) – Kreisliga A:
09.00 Uhr Heimspiel: TV Ruppertsh. – Tennis 65 Eschb. II

Freitag, 08.07.22
Junioren U15 (4er) MSG – Kreisliga B:
16.00 Uhr Heimspiel: TV Ruppertshain – TC Kriftel

EINLADUNG zur MITGLIEDERVERSAMMLUNG am 07.07. um 19 Uhr auf der Tennisanlage vom TV Ruppertshain:

Tagesordnung:

TOP 1: Feststellung der ordnungsgemäßen Ladung und der Beschlussfähigkeit der Mitgliederversammlung
TOP 2: Rechenschaftsbericht des Vorstands über das Jahr 2021 und anschließend Aussprache über den Rechenschaftsbericht des Vorstands
TOP 3: Bericht der Kassenprüfer und anschließend Aussprache über den Bericht der Kassenprüfer
TOP 4: Entlastung des Vorstands für 2021
TOP 5: Entlastung der Kassenprüfer für 2021
TOP 6: Vorstellung des Haushaltsplans 2022 und Beschluss zur Feststellung des Haushaltsplans 2022 inkl. Modernisierungsprojekte (Flutlicht, Zäune, Tribünen Platz 4)
TOP 7: Neuwahl einer/eines Kassenprüfers/in
TOP 8: Neufassung der Regelung für die Aufwandspauschale für Mitglieder des Vorstands
TOP 9: Neufassung der Regelung für Arbeitseinsätze
TOP 10: Verschiedenes

Jedes Mitglied ist berechtigt, beim Vorstand eine Ergänzung der Tagesordnung zu verlangen, wenn der vorgeschlagene Beratungsgegenstand konkret in schriftlicher Form bezeichnet und begründet ist.

Kontaktadressen der Selbsthilfegruppen

Deutsche Parkinsonvereinigung
Regionalgruppe MTK-Kelkheim
Heidrun Jung, Hölderlinstr. 7, 65779 Kelkheim (Taunus)
Telefon 06195 725550

LEBENSHILFE für geistig und mehrfach Behinderte
Kreisvereinigung Main-Taunus e.V.
Geschäftsstelle:
Nachtigallenweg 19, 65779 Kelkheim (Taunus)
Telefon 06195 60080, Telefax 06195 6008199
info@lebenshilfe-main-taunus.de
www.lebenshilfe-main-taunus.de

Sauerstoff-Langzeit-Therapie Kelkheim
Hilfe bei COPD, Emphysem, Fibrose u.a. Lungenerkrankungen mit Sauerstoff, Treffen jeden ersten Freitag im Monat im Ärztehaus um 16.00 Uhr
Hermann Kiefer, Telefon 06431 477737

Guttempler-Gemeinschaft-Fischbachtal
Hilfe für Suchtkranke und ihre Angehörigen
Bernd-Georg Rämer
Beethovenstraße 36, 65779 Kelkheim (Taunus)
Telefon 06195 675291, raemer-jodeit@t-online.de

Psychotreff in Kelkheim
Jeden ersten Sonntag im Monat, 15.00 Uhr, Vereinshaus Hornau, Rotlintallee 2, in den Räumen des Jazzclubs.
Information Achim Zunker, Telefon 06196 72199

Hospiz-Verein Kelkheim e.V. ... Wegbegleiter ...
Ute Winter, Breslauer Straße 44, 65779 Kelkheim (Taunus)
Telefon 06195 9613178 oder 0151 46707108
info@hospiz-verein-kelkheim.de
www.hospiz-verein-kelkheim.de

Rheuma-Liga Hessen e.V.
Selbsthilfegruppe MTK
Heidelinde Lehmann,
Telefon 06195 63431

BRANDSCHUTZ

Sprechstunde Stadtbrandinspektor
nach vorheriger Terminabsprache.
Terminvereinbarung unter Tel.: 0172 6907033 oder
E-Mail: stadtbrandinspektor@kelkheim.de
Sie finden die Feuerwehren im Internet unter:
www.feuerwehr-kelkheim.de

Übungen – Schulungen – Veranstaltungen

FFW Münster
Einsatzabteilung: Übungsdienst: 1.,3. und 5. Mittwoch im Monat, 20.00 Uhr
ELW-Gruppe:
2. Dienstag im Monat, 19.30 Uhr
Die Fahrzeug- und Gerätewartung:
Donnerstag, 19.00 Uhr

Vorstandsitzung: 4. Mittwoch im Monat, 20.00 Uhr
Ehren- und Altersabteilung: 3. Donnerstag im Monat, 17.30 Uhr
Jugendfeuerwehr: Jeden Montag, 18.00 Uhr (entfällt in den Schulferien)
Minilöscher: Jeden Mittwoch, 17.15 Uhr (entfällt in den Schulferien)

FFW Kelkheim-Mitte
Treffen der Minilöscher finden statt:
Freitags um 17.00 Uhr (außer in den Schulferien)
Treffen der Jugendfeuerwehr finden statt:
Donnerstags um 18.00 Uhr (außer in den Schulferien)
Treffen der Einsatzabteilung finden statt:
Dienstags 19.30 Uhr
Treffpunkt ist jeweils das Feuerwehrhaus Kelkheim-Mitte

ÄRZTLICHER NOTDIENST

für alle Krankenkassen und Privatpatienten in dringenden Fällen am Wochenende

Ärztlicher Bereitschaftsdienst Main-Taunus-West
Lindenstraße 10 · 65719 Hofheim am Taunus

Telefon 116117

Öffnungszeiten: Montag, Dienstag und Donnerstag von 19:00 bis 23:00 Uhr · Mittwoch von 14:00 bis 23:00 Uhr
Am Wochenende ab Freitag von 14:00 bis Montag 07:00 Uhr. An Feiertagen ab dem Vorabend 19:00 Uhr bis zum darauffolgenden Morgen 07:00 Uhr. – bitte möglichst telefonische Voranmeldung –

Krankentransport Leitstelle **Telefon 06192 5095***
Krankentransport und Rettungsdienst *Auskunft über ärztlichen Mittwochsdienst, Zahn-, Augen- und HNO-Ärztliche Notdienste

NOTDIENSTBEREITSCHAFT DER APOTHEKEN
Die Notdienstbereitschaft der Apotheken wechselt täglich.
Die Notdienstbereitschaft gilt für die gesetzlichen Ladenschlusszeiten.

Die Apotheken des Apothekennotdienstes können Sie telefonisch unter 0800 / 0022833 oder auf der Website der Landesapothekerkammer unter: www.apothekerkammer.de/apotheken+notdienst/ abrufen. Hier finden Sie die Notdienste der Apotheken im nächsten Umkreis:

Sa. 02.07.2022				
St. Barbara Apotheke	Tel.: 06196 71891	Hauptstr. 50	65843 Sulzbach (Taunus)	Sa. 08.30 bis So. 08.30 Uhr
So. 03.07.2022				
Hornauer Apotheke	Tel.: 06195 61065	Hornauer Straße 85	65779 Kelkheim (Taunus)	So. 08.30 bis Mo. 08.30 Uhr
Mo. 04.07.2022				
Easy Apotheke Krifteler Markt	Tel.: 06192 206710	Kapellenstraße 48A	65830 Kriftel	Mo. 08.30 bis Di. 08.30 Uhr
Di. 05.07.2022				
Grüne Apotheke	Tel.: 06195 673760	Am Marktplatz 5	65779 Kelkheim (Taunus)	Di. 08.30 bis Mi. 08.30 Uhr
Mi. 06.07.2022				
Löwen Apotheke	Tel.: 06195 61586	Kelkheimer Str. 10	65779 Kelkheim (Taunus)	Mi. 08.30 bis Do. 08.30 Uhr
Do. 07.07.2022				
Dreilinden Apotheke	Tel.: 06196 22937	Hauptstr. 19	65812 Bad Soden am Taunus	Do. 08.30 bis Fr. 08.30 Uhr
Fr. 08.07.2022				
Thermen Apotheke	Tel.: 06196 22986	Am Bahnhof 7	65812 Bad Soden am Taunus	Fr. 08.30 bis Sa. 08.30 Uhr

– OHNE GEWÄHR –

Wir sind auch bei facebook.com online
Sie finden uns unter „Stadtverwaltung Kelkheim".
Besuchen Sie uns.

Privatärztlicher Notdienst, Telefon 018050 19257
Der privatärztliche Notdienst kann grundsätzlich von allen privatversicherten Patienten, Selbstzahlern sowie gesetzlich freiwillig Versicherten in Anspruch genommen werden.
www.arzt-ruf.de E-Mail: info@arzt-ruf.de

Kulturgemeinde Kelkheim e.V.

Jazzclub | Klassik | Kleinkunst
Kindertheater | Kurse | Lesungen

Besuchen Sie uns auch auf Facebook!

www.kulturgemeinde-kelkheim.de

Sonntag, 10. Juli, ab14 Uhr
Ischunmeinbruder
Hessisch Mussigg in Schäfer Jakob´s Apfelland

Im September 2019 wurden sie im Jazzclub stürmisch gefeiert. Corona hatte bisher eine Wiederholung verhindert. Aber jetzt geht's „Weider im Apfelland" im Schmiebachtal mit handgemachten Lieder mit hessischen Texten.

Und sie bringen ihre neue CD mit - unter Apfelbäumen, serviert zu Kaffee und Kuchen!

Zwei akustische Gitarren und zwei Stimmen: Mehr braucht es nicht um Inhalte aus dem wirklichen Leben zu transportieren.

Eintritt natürlich frei. Wem es gefällt, also alle, werfen aber etwas in den Hut.

Mehr auf www.jazzclub-kelkheim.de

Freitag - 15. Juli - 20 Uhr Einlass 19:00 Uhr
Bürgerhaus, Rathausplatz 3, Kelkheim-Fischbach

LUCY VAN KUHL & DIE "ES-CHORD-BAND"

IN LUCY VAN KUHLS NEUEM PROGRAMM GEHT ES UM NICHTS ALS DIE LIEBE. UND LIEBE SO GANZ ALLEINE MACHT JA KEINEN SPAß. DESHALB NIMMT SIE IHRE "ES-CHORD-BAND" (CELLO & SCHLAGZEUG) MIT AUF DIE BÜHNE.
ZU DRITT PRÄSENTIEREN SIE VIELE NEUE SONGS, KOMBINIERT MIT EINEM "BEST OF" AUS DER BUNTEN PALETTE VON LUCYS LIEBESLIEDERN.; HUMORVOLL, MELANCHOLISCH, FRÖHLICH. MEHR INFOS. WWWW.LUCY-VAN-KUHL.DE

TICKET 21€
TICKET 16€ für Mitglieder

Kunst- und Bücherstube Tolksdorf, Frankenallee 6, Kelkheim
Micha's Lädchen, Langstr. 1b, Kelkheim-Fischbach
Ticket-Hotline 0151 54332855

lokal & von privat an privat
KLEINANZEIGEN

Gepflegter 5-Pers. Haushalt in Kronberg sucht erfahrene Putzfee für langfristig Zusammenarbeit. 2 x Woche je 6 Std. Mo. + Do. Tel. 0157/78877495

Suche niveauvolle Haushaltshilfe, 20h, für älteres Ehepaar in Kronberg, Führerschein, deutschsprachig. Seriöse Anfragen Tel. 0170/4001914

STELLENGESUCHE

Reinigungskraft
mit Erfahrung, bietet Fensterreinigung, Büroreinigung und Unterstützung im Haushalt. Zuverlässig und auf Rechnung.
Tel.: 01590 / 6123692

GOGUS-HANDWERKER: Hausmeisterservice, Reinigungsservice, **Renovierungsarbeiten:** verputzen, spachteln, tapezieren, streichen, Trockenbau. Laminat, Klickvinyl, Fertigparkett verlegen. Gartenarbeit: Rasenmähen, Hecke schneiden. **Tel.: 01628888180**

Sie ersticken im Papierkram? Ich biete: Ordnungs- u. Ablagesystem, vorber. Buchhaltung, Unterstützung bei Immobilien + erledige allgem. Büroarbeiten. Ich bin Ihre Lösung. :-) Tel. 0172/9625126

Erfahrener Handwerker renoviert alles im Haus u. Garten. Abbrucharbeiten, Fliesen, Malen. Weiteres auf Anfrage. Tel. 0162/9108464

Gärtner sucht Gartenarbeit. Ich erledige alles im Garten, z. B. Gartenpflege, Hecken schneiden, Bäume etc. Tel. 0162/9108464

Schnelles, zuverl. und preisw. Arbeiten in den Bereichen: Fliesenlegen, Trockenbau, Sanitärarbeiten, Malen und Tapezieren, Parkett- und Laminatverlegung mit Grundreinigung, Elektroarbeiten und Gartenarbeit, bei Interesse bitte melden unter: Tel. 01578/3163313 E-Mail: z-kovacevic75@hotmail.de

Baumfällung, Zaunmontage, Pflasterarbeiten, Gartenhütten-Montage, Rollrasen verlegen, Gartenarbeiten aller Art. Tel. 0178/5084559

Gelernter Maler-/Lackierergeselle führt Lackier- und Tapezierarbeiten sowie Fußbodenverlegung aller Art durch. Meine über 25-jährige Erfahrung verspricht Ihnen hohe Qualität! Ausführliche Beratung sowie ein kostenloses und unverbindliches Angebot vor Ort. Tel. 0151/17367694

Landschaftsgärtner: Baumfällarbeiten, Heckenschnitt, Sträucherschnitt, Pflasterbau, Wege, Terrassen und Treppen, Natursteine und Trockenmauern, Gartenarbeiten aller Art. Tel. 0178/4136948

Renovierung: Maler- u. Tapezierarb., Trockenbau, Fliesen-/Bodenverleg. Wir renovieren nach Ihren Wünschen und mit Qualität! Tel. 0173/6802655

Wie antworte ich auf eine Chiffre-Anzeige?

Ihr Interesse an einer Anzeige bekunden Sie entweder postalisch oder per E-Mail, indem Sie ein kurzes Schreiben verfassen, welches wir an den Inserenten weiterleiten. Schnell, zuverlässig und diskret.

Briefzuschriften schicken Sie bitte an folgende Adresse: Verlagshaus Taunus, Theresenstr. 2 in 61462 Königstein.

Bitte notieren Sie die Chiffre-Nummer gut lesbar direkt auf dem Umschlag!

E-Mail-Zuschriften senden Sie bitte an: kw@hochtaunus.de

Bitte geben Sie in der Betreffzeile die Chiffre-Nummer an!

Biete Reinigungsdienst für Fenster und Wintergärten an. Tel. 0176/20799263 oder Tel. 06172/2659260

Innenausbau: Trockenbau, Malen und Tapezieren, Fliesenlegen, Parkett- und Laminatverlegung sowie Fassaden- und Terassenarbeiten. Tel. 0157/58666956

Transport: Umzug, Entsorgung, Gartenarbeit, schnell und zuverlässig. Tel. 0176/23690725

Wohnträume werden wahr: Malerarbeiten, Trockenbau, Bodenverlegung und viele andere Arbeiten. Rufen Sie uns an! Tel. 0176/23690725

Alle Arten von Gartenbau, Hecken schneiden und Pflastersteine. Tel. 0157/37059193

Gärtner: Gartenarbeiten, Gartenpflege, Hecken schneiden, Rasenmähen, Gartentore, Zäune und Gartenhäuser lackieren oder streichen, Terrassen putzen, Pflastersteine reinigen. Tel. 0162/3057848

Langjähriger Gärtner erledigt für Sie die Gartenarbeit: Hecken, Bäume, Rasenmähen, Vertikutieren, Entsorgung u. vieles mehr. Tel. 0172/7178986, 06171/8944720

Baumfällung und Gartenpflege Handwerkerarbeiten, Rollrasen und Garten-Haus-bauen. Tel. 0157/35360031

Renovieren im Haus, Fliesenlegen, Trockenbau, Sanitärarbeiten, Parkett und Laminat, Tapezieren, Malerarbeiten, Fassadenarbeiten. Schnell und qualitativ. Tel. 0157/38136689

Privat-Chauffeur: Security, Flughafen-Transfer, Schüler, Kurier, Reisebus, LKW, 7 Tage, 24 h-Service. Tel. 0160/7075866

A-Z-Meister-Rollläden-Jalousetten-Fenster-Dachfenster-Küchen-Bad-Sanierung-Schreiner-Glasschäden-Einbruchschäden-Renovierungen-Garten-Pool-Bau+Reparaturen-Entrümpelungen. Tel. 0160/7075866

Landschaftsgärtner: Heckenschnitt, Sträucherschnitt, Pflasterbau, Terrassen, Gartenarbeiten aller Art. Garten Landschaftsbau Prime Yakup Kaya Tel. 0174/6012824

Ehem. Büroleiterin sucht Minijob. E-Mail: swats12@gmx.de

Für gehobenen Haushalt, Hauswirtschafterin (Empfehlungen) hält Ihren Rücken frei (nicht putzen) Tel. 01577/3228892

Putzfrau sucht Arbeit im Haus. Putzen, Bügeln. Ordentlich, geimpft und habe Erfahrung/Papiere. Tel. 0157/70523896

Mache Maler- und Lackierarbeiten, bin zuverlässig, bei Bedarf einfach melden. Tel. 0176/24806279

Garten-Arbeit: Hecke schneiden, Rasen mähen, Pflaster-Arbeit und viel mehr. Tel. 0157/34067408

Nette Frau, zuverlässig, ordentlich, sucht Putzstelle im Privathaushalt in Kronberg, Steinbach, Oberursel. Tel. 0163/1206740. Danke.

Suche Stelle z. Putzen, Bügeln, freitags, 4h – Minijob, BHbg. Oberurs. Tel. 0155/10065232

Erfahrener Handwerker renoviert alles im Haus u. Parkett, Laminat, Fliesen, - Maler- u. Pflaster arbeiten. Gartenarbeiten, Preiswert, schnell, sauber. Tel. 0152/18134576

Landschaftsgärtner sucht Gartenarbeit. Ich mache alles im Garten: Hecken schneiden, Bäume fällen, Rollrasen verlegen usw. (Rechnung) Tel. 0177/1767259, 06171/200583

Fachmann für Gartenarbeit. Verlege Platten u. Pflaster, mähe Rasen und vieles mehr. Tel. 0172/6585646

Ich biete Hilfe für Renovierungen, Innenausbau, Trockenbau, Malerarbeiten, Bodenbeläge, Fliesenverlegung, Badsanierungen, usw an. Handy: 0178/1841999 Tel. 06173/322587

Biete Arbeit im Garten jeglicher Art an: Rasen mähen, Hecken & Bäume schneiden, Platten legen und zusätzlich jede Art von Steinarbeit Bringe langjährige Erfahrung als Gärtner mit. Handy: 0178/1841886

Netter, erfahrener Hausmeister sucht Nebenjob. Stundenw. wie: Garten, streichen, Kärchern. Einfach nachfragen. Tel. 0172/9860828

Erfahrener Gärtner sucht Arbeit, pflege u. erledige die Arbeiten in ihrem Garten wie z. B. Hecken schneiden, Bäume schneiden, Rasen verlegen und vertikutieren (auch mit Rechnung). Tel. 0176/49653996 06171/8665187

Profi Reinigungshilfe übernimmt ihr Büro, Treppenhaus, Praxis oder andere Objekte zum Reinigen. Tel. 06171/6941344

Erfahrener Gärtner übernimmt Ihre Gartenarbeiten. Zuverlässig, gerne in Dauerpflege. Beet- u. Rasenpflege. Strauchschnitt sowie Hof und Straßenreinigung mit Unkraut Entfernung. Tel. 0152/08733643 o. 06195/724874

Erledige legal, preiswert, gut und schnell Tapezierarbeiten, streichen, Trockenbau, Laminat und Fliesen legen. Tel. 0162/4209207

Gartenpflege, Hecken schneiden u. Baumfällung. Tel. 0177/7916500

Gelernter Maler (Rentner) erledigt schnell u. zuverlässig: Tapezieren, verputzen, renovieren, Trockenbau, Whg.-auflösung. Tel. 0171/8629401

Gärtner sucht Gartenarbeit. Ich erledige alles im Garten, z. B. Gartenpflege, Hecken schneiden, Bäume fällen, Pflaster+Rollrasen legen, Teichreinigung usw. Bei Interesse: Tel. 06171/79350 o. 0178/5441459

Junge Frau mit gutem Deutsch sucht Privatstelle zum Putzen und Bügeln in Bad Homburg, Kronberg, Oberursel, Bad Soden. Tel. 0157/76105158

Zuverlässige Frau sucht Putzstelle im Privathaushalt in Kronberg oder Königstein. Tel. 0157/5376564

RUND UMS TIER

Suche regelm. u. zuverl. Hunde-Tagesbetreuung f. unsere liebe 10-jährige Hunde-Dame (Art: Labrador), 2–5x/Woche in Oberursel o. Dornholzhausen; Bezahlung VHB. Tel. 0170/4801839

Hübscher grauer Kartäuser Kater 11 Wochen alt für 320,- € zu verkaufen. Tel. 06174/9983301

UNTERRICHT

Suchen italienische Muttersprachlerin zur Unterhaltung für fortgeschrittene Anfängerinnen (gegen Bezahlung), 2-3 im Monat. Tel. 0151/52532028

Privatunterricht Englisch, auf Erwachsenen Niveau, in Oberursel: c.dinges@gmx.de

Intensivkurse in Mathematik f. Nachprüfungen und als Wiederholungsprogramm in den Ferien verhelfen zum Erfolg. Lehrerin (i. Dienst) erteilt Einzelunterricht inkl. Fehleranalyse. Tel 0162/3360685

Wenn es alle wissen sollen.

Keine andere Zeitung hat eine höhere Reichweite im Hochtaunuskreis. Ob **Anzeigenwerbung** oder **Beilagenwerbung** in einzelnen lokalen Ausgaben bis hin zu unserer Gesamtausgabe mit 145.250 Exemplaren: Sie bestimmen, wer es alles wissen soll.

Nachprüfung in Englisch kann fachmännisch und kompetent begleitet werden. Unterricht ist auch in den Ferien möglich, erteilt v. prof. Lehrkraft. Tel. 0162/1545972

Italienisch Sprachunterricht von Muttersprachlehrer für Anfänger u. Fortgeschritten, einzeln u. kleine Gruppe. Tel. 06172/764775 u. 0160/93426110

Endlich Französisch in Angriff nehmen! Neuanfang mit Erfolgsgarantie. Renate Meissner. Tel. 06174/298556

Endlich Englisch meistern! Effizientes und interessantes Lernen. Renate Meissner. Tel. 06174/298556

Wer, wo, was, wann?

VERKÄUFE

Piano Palme
KLAVIERBAU - FACHBETRIEB
Verkauf von gebr. Klavieren und Flügeln
z.B. Bechstein, Blüthner, Bösendorfer, Seiler, Schimmel, Steinway & Sons und Yamaha
Friedberg 06031-92576 · www.piano-palme.de

Doppelwaschtisch mit 2 großen Schubladen, weiß, Maße; Breite 103 cm und Tiefe 49 cm, sehr guter Zustand, mit Armaturen und Anschlussmaterial (Siphon etc.), Wandmontage oder mit Füßen möglich, sehr guter Zustand, NP 840,- €, VB 400,- €. Tel. 0177/2225333

Franz. Bett, 150x200, brauner Stoff, Bettkasten, wendefäh. Matratze, plus 1 Spannbetttuch, VHB 150,-€, in HG-OE gegen bar abholbar. Tel. 0174/3433898

Große Landhausküche, Eiche, s. g. erhalten, mit Geräten, 380,- €. Neuwertige, ca. 380 cm Markise m. Motor, NP 1400,- € f. 450 €. Alles VB und Selbstabbau. Großer Esszimmertisch, Wildeiche, 25,- €, Großer Schwebetüren-Kleiderschrank m. Spiegel zu verschenken, schneller Selbstabbau. Obstkelterpresse m. viel Zubehör, NP ca. 1450,- € f. 280,- € VB. Tel. 06172/81236

3 Einer-Kajaks günstig abzugeben: • schmal u. schnell – Glasfaser/Polyester, 5,10 m; • Allrounder, 4,10 m, Glasfaser/Polyester; • Prijon Kodiak, 5,10 m, sicher, viel Stauraum. Tel. 06171/21486

Kompakt-E-Bike Corratec, 20˝, 36V-Bosch-Active-Plus-Motor, Neupr. 2.499,- €, Verk = Minus 10 %, KM = 0. Tel. 0176/47581447

Garagenflohmarkt Sa 2.7. 10 - 15 Uhr, Kleinmöbel, Glas, Porzellan, Geschenkartikel, Vintagekleidung, Brautkleid, Kurioses und Sammlerstücke. Königstein, Hintere Schloßgasse 3

VERSCHIEDENES

Sehr geduldiger Computer-Senior (über **50** Jahre Computer-Erfahrung), zeigt Seniorinnen & Senioren den problemlosen, sinnvollen Gebrauch von **PC** (Laptop bzw. Notebook), **Tablet und Smartphone** (Kein Apple!). Bad Homburg & nähere Umgebung. Tel. 0151/15762313

Haushaltsauflösungen und Entrümpelungen mit Wertanrechnung, Kleintransporte, Ankauf von Antiquitäten. Tel. 0172/6909266

Fenster schmutzig? Kein Problem! Ich putze alles wieder klar, auch sonntags. Tel. 06171/983595

Grundsteuerreform 2022. Ich biete Unterstützung zur Vorbereitung der Daten für das Finanzamt an. Tel. 0175/7515962

Postbeamter hilft im Todesfall den Hinterbliebenen, chaotisch hinterlassene Häuser, Höfe o. Wohnungen zu entrümpeln. Auch bei Hortern u. Sammlern. Wem kann ich behilflich sein? Tel. 0174/5891930 (kostenlos)

Suche alte Groschen u. Pfennige für Spielgeld im Altenheim. Auch altes Urlaubsgeld (Peseten, Schilling, ital. Lire etc.). Tel. 0174/5891930

A-Z-Entrümpelungen, A-Z-Umzüge + A-Z-Grundreinigung, A-Z-Renovierung + A-Z-Badsanierung. Tel. 0160/7075866

Zeugen Suche: Auffahrunfall am 13.06.2022, kl. Rathausplatz, um 10.45 Uhr. Bitte melden! Tel.06021/88990 oder info@flickstub.de

Begnadete Strickerin gesucht. Du strickst für dein Leben gerne und beherrscht alle Strickmuster, dann würde ich mich über eine Nachricht sehr freuen. s.polysius@mail.de

PC-Service Haas, kompetent und sofort! PC-Inspektion u. Modernisierung, Internet, E-Mail, Drucker, WLAN, Handy. Nehmen Sie Kontakt auf: Tel. 06195/7583010 .u. 0170/7202306

Privater Hof-Flohmarkt
am Samstag, 2. Juli,
10.00 bis 15.00 Uhr
in Kelkheim, Am Flachsland 10

Sie suchen einen neuen Job? Sie suchen ein neues Zuhause?

Werden Sie selbst aktiv und teilen es denen mit, die Ihnen ein entsprechendes Angebot machen können. Die Gesuche-Rubriken in unserem Kleinanzeigenmarkt sind dafür ein viel gelesener Ort.

Noch Fragen?
Unter **06174-9385-0** helfen wir Ihnen gerne weiter!

Private Kleinanzeige

Gesamtauflage: 144.650 Exemplare

und/oder Liederbacher (4.800 Ex.)/ Glashüttener Anzeiger (2.600 Ex.)

Kelkheimer Zeitung · Oberurseler Woche und Bad Homburger Woche
Königsteiner Woche · Kronberger Bote · Eschborner Woche
Schwalbacher Woche · Bad Sodener Woche · Steinbacher Woche

Bitte Coupon einsenden an:

Druckhaus Taunus GmbH
65779 Kelkheim · Siemensstraße 23
Fax 06195 979420 oder an anzeigen@druckhaus-taunus.de

Druckhaus Taunus GmbH

Anzeigenschluss Dienstag, 12.00 Uhr

Bitte veröffentlichen Sie am nächsten Freitag nebenstehende private Kleinanzeige (durch Feiertage können sich Änderungen ergeben).

Chiffre: ❍ Ja ❍ Nein

Auftraggeber: Name, Vorname

Straße

PLZ, Ort

Telefon

Unterschrift

IBAN

BIC

Unterschrift

Ich bin damit einverstanden, dass die Anzeigenkosten von meinem Konto abgebucht werden. Der Einzug gilt nur für diesen Rechnungsbetrag. ***Eine Rechnung wird nicht erstellt.*** Personenbezogene Daten werden nicht an Dritte weitergegeben und nur zu internen Zwecken gespeichert.

Ich möchte schalten in:
❍ **Kelkheim (Gesamtauflage)**

Preise: (inkl. Mehrwertsteuer)
❍ bis 4 Zeilen 13,00 €
❍ bis 5 Zeilen 15,00 €
❍ bis 6 Zeilen 17,00 €
❍ bis 7 Zeilen 19,00 €
❍ bis 8 Zeilen 21,00 €
je weitere Zeile 2,00 €

und/oder:
❍ **Liederbach**
❍ **Glashütten (14-tägig)**

Für jede weitere Zeitung berechnen wir weitere 8,50 € (inkl. MwSt.)/ pro Anzeige

Chiffregebühr:
bei Postversand 5,00 €
bei Abholung 2,00 €

Meine Anzeige soll in folgender Rubrik erscheinen:

Unterhaltsame Führung durch das Kelkheim, „wie es früher war“ ...

Es wurde viel gelacht bei dem „Spaziergang“ mit Katharina Schaaf.
Fotos: Mirjam Kuschel

Das Hochzeitsbild der jungen Beckers (früher wurde tatsächlich in schwarz geheiratet)
Foto: Privat

Kelkheim (mk) – Bei hochsommerlichen Temperaturen fand unlängst wieder eine sehr unterhaltsame Führung durch das „neue und alte Kelkheim“ mit der Frankfurter Schauspielerin und Autorin Katharina Schaaf (Kate) statt, die damit in charmanter und amüsanter Art und Weise in hessischer Mundart auch mit Anekdoten an den ersten Kelkheimer Polizisten der Nachkriegszeit Josef Becker erinnerte.

Denn an Geschichtliches zu erinnern, auch in Form von Zeitzeugen wie Josef Becker und seiner Familie, und diese wertvollen Erinnerungen zu bewahren – dies ist besonders in Zeiten wie diesen von großer Bedeutung. Josef Becker war bis zu seinem Tod im Jahr 2016 an der Geschichte seines Heimatortes Kelkheim interessiert. So nahm er selbst noch im stolzen Alter von 90 Jahren an Stadtführungen wie diesen teil, führte selbst durch das Franziskanerkloster oder war bei Vorträgen im Museum dabei.

So traf man sich in munterer Runde am Bahnhof in Kelkheim-Mitte, um von dort aus einen kleinen Bogen rund um die Stadtmitte zu laufen, die Altstadt und die wichtigsten „Lebensstationen“ des ersten Kelkheimer Polizisten anzusteuern (vornehmlich in einem „Schatte-Eckelsche“). Wie lebte es sich zu dieser Zeit im alten Kelkheim? Welche rasanten Entwicklungen brachten die Jahre um 1900 mit sich? Wie hat sich Kelkheim und seine Stadtteile bis heute verändert?

„Moderne Annehmlichkeiten“

Um 1900, als gerade der Erste Weltkrieg sein Ende gefunden hatte, gab es wahrlich Annehmlichkeiten wie beispielsweise die Anbindung an die Höchster Kleinbahn (man musste nicht mehr zu Fuß nach Höchst laufen!), Straßenbeleuchtungen und – sage und schreibe – Kanalisation, feste Bürgersteige und Trinkwasserleitungen nebst Hydranten. Katharina Schaaf schreibt in ihrem Buch „Ich bin ein Kelkheimer Bub“: „Diese Welt ist uns heute fern und wirkt im nostalgischen Rückblick manchmal geradezu idyllisch. Dass diese Idylle von vielen Schicksalsschlägen bedroht war und den Zeitgenossen immer wieder den Mut zu einem Neuanfang abverlangte, wird in vielen Details deutlich, an die sich Josef Becker mit manchmal erstaunlicher Sachlichkeit erinnern konnte.“

Rasante Entwicklungen

„Asphalt war das Größte zur damaligen Zeit“, berichtete Katharina Schaaf – so konnte man als Kind mit den „Klickern“ (Murmeln) auf der neu asphaltierten Straße spielen oder mit dem Ball „doppschen“. Durch die Werkstatt des Großvaters animiert, wollte Josef Becker ursprünglich das Schreinern erlernen – der Zweite Weltkrieg sollte bei der Lehre dazwischenkommen – war doch das Schreinern eher ein „Nebenwerk“. Hauptsächlich schufteten die Männer damals entweder in der Erzgrube oder in den „Farbwerken“, und die Frauen erlernten das Töpferhandwerk oder das Weben an Webstühlen.

Durch die rasanten Entwicklungen in den Nachkriegsjahren konnten sich auch die Kelkheimer mehr leisten, gingen auch mal „in die Wirtschaft“ – zur damaligen Zeit beispielsweise in „Die Krone“, den „Löwen“, den „Taunus“, die „Klosterschänke“ oder den „Schützenhof“. Wer dort „Rippsche mit Kraut“ aß oder gar ein Rumpsteak – ja, der hatte es geschafft! So wurde eine Hypothek aufgenommen, und auch der Großvater von Josef Becker baute um 1927/28 ein Haus „ganz obbe vorm Kloster“, welches sich im Rohbau befand und unglaublich fleißig daran gearbeitet wurde bis spät in die Nacht. So musste der „Seppl“ Becker bereits als kleiner Bub oft den Vater, wohlgemerkt zu Fuß, „nachhause holen“, weil die Mutter Eva solche Angst hatte, es sei was passiert. Früh musste man damals Verantwortung übernehmen, sich „einbringen“.

Lebensmittelversorgung

1939 folgte der Krieg. Nach fünf Jahren im Kriegsdienst und einer Malaria-Erkrankung kehrte Becker nach Kelkheim zurück. Wie sich später herausstellen sollte, war er der einzige Kriegsüberlebende aus seinem Jahrgang. Der erste Weg ging ins Rathaus, denn dort gab es Lebensmittelmarken. Es herrschte eine unzureichende Lebensmittelversorgung. Hier wurde Becker prompt auf der Straße angesprochen: Er solle doch Polizist werden. Gesagt, getan. So war das damals. Auch die Hochzeit mit seiner Frau fiel kurz und in kleinem Rahmen aus. Generell war zu der Zeit alles nicht so pompös wie heutzutage – aber man machte das Beste daraus.

In der Straße zum Kloster mit unmittelbarer Sicht auf das Haus der Becker-Familie endete die kleine Führung schließlich in und um Kelkheim. Und es gab noch eine unerwartete Überraschung! Der Sohn von Josef Becker hatte „inkognito“ die Führung begleitet und war sichtlich gerührt. Dem „Seppl“ hätte dies bestimmt sehr gefallen.

Katharina Schaaf zitierte immer wieder aus ihrem Buch „Ich bin ein Kelkheimer Bub“ mit netten Anekdoten aus dem Leben von Josef Becker.

Abbelwoi-Stadtmeisterschaft 2022

Die Stadtmeisterschaft findet im Rahmen des diesjährigen Stadtfestes „Kelkheimer Sommer“ am Sonntag, 17. Juli, am Stand des Obst- und Gartenbauvereins Fischbach statt. In einer Vorausscheidung wurden von 16 Kelkheimer Äbbelwois die acht besten ausgewählt. Von 10 bis 16 Uhr können nun alle Kelkheimerinnen und Kelkheimer, die einen ehrlichen Äbbelwoi aus Kelkheimer Äpfeln lieben, in einer Blindverkostung von diesen acht die besten drei herausschmecken.Um 18 Uhr wird dann der 6. Kelkheimer Äbbelwoi Stadtmeister sowie der 2. und 3. Platz prämiert.

Gießgemeinschaft gründen – Stadtbäume wässern

Aufgrund des Klimawandels werden die Sommer immer heißer, was besonders im urbanen Raum spürbar ist. Denn Städte heizen sich mehr auf als unbebaute Landschaften. Für ein angenehmes Stadtklima sind Straßen- und Parkbäume daher wichtiger als je zuvor. Bäume haben bedeutende Funktionen für „die Stadt im Klimawandel“: Sie filtern Schadstoffe aus der Luft, sind Lebensraum für Insekten und Vögel, schlucken Lärm, erhöhen die Luftfeuchtigkeit, speichern Wasser und vor allem kühlen sie die Umgebung und spenden Schatten an heißen Tagen. Als Folge der trocken-heißen Sommer 2018, 2019 und 2020 leiden Bäume noch immer unter Trockenstress, der sich diesen Sommer noch verstärken wird. Um den Stadtbäumen über die Durststrecke zu helfen, können Sie mit Ihrer Nachbarschaft Gießgemeinschaften gründen. Gemeinschaftliches Gießen macht nicht nur Spaß, sondern verteilt die Versorgung der Bäume mit ausreichend Wasser auf mehreren Schultern – denn jeder Baum braucht pro Woche im Schnitt 8 bis 10 große Gießkannen Wasser. Das entspricht etwa 80 bis 100 Litern.

Darauf sollte geachtet werden:

– Durstige Bäume erkennt man an lichten Baumkronen und trockenen Blättern, die sich einrollen oder sogar bereits herbstlich verfärben

– Wichtig ist es, die gesamte Wassermenge auf einmal zu gießen – den Baum 1x pro Woche mit 8 bis 10 Gießkannen wässern.

– Mit der ersten Kanne die Baumscheibe – also den Bereich rund um den Stamm – vorsichtig anfeuchten, damit der Boden das restliche Wasser aufnehmen kann.

Noch umweltfreundlicher wird die Bewässerungsaktion mit Grau- beziehungsweise Regenwasser. Auf www.bund-hessen.de/baeumegiessen findet man einen Aufruf zum Gründen einer Gießgemeinschaft in der Nachbarschaft, ein Schild für den Baum, der von der Gemeinschaft versorgt wird, sowie weitere Informationen für wassersparendes Gießen.

Druckhaus Taunus GmbH

Respektvolle Beratung und individuelle Gestaltungsvorschläge für Ihre Anzeige oder Trauerkarten erhalten Sie unter 06195/9794-0

Nach kurzer, heftiger Krankheit
verstarb mein Sohn

Wilhelm (Willy) Rachow

23. Mai 1958 – 24. Juni 2022

Du wirst immer bei uns sein.

Edith Rachow

Renate Gerwins

Die Beisetzung hat in aller Stille stattgefunden.

Menschen,
die man liebt,
sind wie Sterne.

Sie können
funkeln und
leuchten noch
lange nach
ihrem Erlöschen.

Gott gab uns unsere Mutter,
als großes, reiches Glück,
wir legen sie nun still,
in Gottes Hand zurück.

Wir nehmen Abschied von

Marianne Hornung

geb. Weimer

* 1.5.1935 † 24.6.2022

In stiller Trauer
Deine Kinder mit Familien

Kondolenzanschrift: Jutta Beuth
Bonner Straße 6, 65812 Bad Soden

Die Trauerfeier mit anschließender Urnenbeisetzung findet am Mittwoch, dem 13. Juli 2022 um 11.30 Uhr auf dem Hauptfriedhof in Kelkheim statt.

Partner der Deutschen Bestattungs-Vorsorge-Treuhand AG

Tag- und Nachtdienst, auch an Wochenenden und Feiertagen, für alle Bestattungsdienstleistungen

BESTATTER
Zertifiziert und vom Handwerk geprüft

Qualifizierte Bestattungsfachbetriebe führen dieses vom Bundesverband Deutscher Bestatter e. V. verliehene Markenzeichen

FACHGEPRÜFTER BESTATTER

PIETÄT ZACHOW

vormals PIETÄT BILZ

Inh.: Dipl.-Betriebswirt (FH) Dipl. rer. pol. **E. Zachow**

KELKHEIM (TS.)

Frankfurter Straße 15
(Ecke Mittelweg)

Telefon 06195 9765199

Erd-, Feuer-, See-, Anonym-Bestattungen · Überführungen · Beratung in allen Trauerfragen im Büro oder im Trauerhaus · Erledigung aller Formalitäten mit Behörden, Krankenhaus, Senioren- und Altenheimen, Versicherungen usw. · Traueranzeigen · Trauerdrucksachen · Trauerfloristik · Abschluss von Bestattungsvorsorgeverträgen

Wirken im Dienst am Mitmenschen – Verpflichtung aus Verantwortung, Berufung und Tradition

Zertifizierter Bestattungsfachbetrieb nach DIN EN ISO 9001: 2008 und DIN EN 15017 · Mitglied des Hessischen Bestatterverbandes

Mitglied im Kuratorium Deutsche Bestattungskultur e. V.

Ich bin dann mal weg

Manuela Waibel

* 12. 10. 1976 † 27. 5. 2022

Sie ist viel zu früh von uns gegangen.
Wir sind erschüttert und tief traurig.

Gertrud Waibel
Angehörige und Freunde

Wir werden Dich nicht vergessen.

Die, die wir lieben, gehen nicht fort –
sie sind neben uns an jedem Ort
ungesehen, ungehört, doch immer da –
geliebt, vermisst und dem Herzen nah.

Helma Ruppert

* 8. 9. 1926 † 18. 6. 2022

Nach einem langen erfüllten Leben
ist sie friedlich eingeschlafen.

Wir sind sehr traurig.

In Liebe und Dankbarkeit nehmen wir Abschied
von unserer lieben Mutter, Großmutter und Urgroßmutter

Andrea Göndöcs mit Tatjana und Mario
Joachim Ruppert mit Julian und Friederike
Carolin und David mit Nicolas, Emilio und Chiara
und alle Angehörigen

Kondolenzanschrift: Andrea Göndöcs, Am Flachsland 42, 65779 Kelkheim

Die Trauerfeier mit anschließender Urnenbeisetzung findet am Mittwoch, dem 6. Juli 2022, um 13.00 Uhr auf dem Hauptfriedhof in Kelkheim statt.
Von Blumenspenden bitten wir abzusehen.

BDB
Mitglied im Bundesverband deutscher Bestatter

Pietät Stippler Inh. J-M Balfanz
Ihr vertrauensvoller Bestatter in allen Bestattungsangelegenheiten
Rat und Hilfe in Trauerfällen
Tag und Nacht persönlich erreichbar
Jahnstraße 19, 65779 Kelkheim
www.bestattungen-stippler.de
mail@bestattungen-stippler.de
☎ 06195-4966

Rudolf Ickstadt

† 21. 5. 2022

Herzlichen Dank

allen, die sich mit uns verbunden fühlten,
ihre Anteilnahme in so vielfältiger Weise zum Ausdruck brachten
und gemeinsam mit uns Abschied nahmen.

Hedwig Ickstadt
Karin Rheinschmidt mit Familie
sowie alle Angehörigen

Kelkheim, im Juni 2022

„Et es wie et es, et kütt wie et kütt
und et hätt noch immer jot jejange"

Plötzlich und unerwartet verstarb unsere geliebte Mutter,
Schwiegermutter, Großmutter und Urgroßmutter

Ursula Stabel

* 28. Mai 1936 † 16. Juni 2022

Holger und Alexandra Stabel
Thorsten und Anja Stabel mit Maximilian, Julia und Carolin
Franziska und René Falk mit Leon und Lukas
Saskia Stabel und Robin Wohlfahrt

Kondolenzadresse: Holger Stabel, Höchster Straße 21i, 65835 Liederbach

Die Trauerfeier mit anschließender Urnenbeisetzung findet am Freitag, dem 8. Juli 2022
um 12.30 Uhr auf dem Hauptfriedhof in Kelkheim statt.

Günther Seiffert

† 17. Mai 2022

DANKSAGUNG

Wir danken für ein stilles Gebet, für tröstende Worte,
für eine Umarmung, für einen Händedruck,
für Blumen- und Geldspenden sowie für das ehrende
Geleit auf seinem letzten Weg.

Besonderen Dank Herrn Pfarrer Peters für die einfühlsamen Worte, der Stadt Kelkheim für den ehrenden Nachruf, den anwesenden Vereinen, dem FZH Blasorchester Kelkheim-Hornau e.V. für die musikalische Begleitung während der Beisetzung sowie an das Bestattungsinstitut Conrady-Zimmermann für die Gestaltung der Trauerfeier.

Rosalinde Müller mit Familie
Brigitte Wolff mit Familie
Günter Seiffert jr. mit Familie

Kelkheim, im Juli 2022

Was man tief in seinem Herzen besitzt,
kann man nicht durch den Tod verlieren
(Johann Wolfgang von Goethe)

Wir sind traurig und vermissen Dich

Rainer Rothschenk

*09.11.1944 † 01.06.2022

In Dankbarkeit Gabi und Elke

Statt Karten

Danksagung

Es ist schwer, einen geliebten Menschen zu verlieren,
jedoch zu wissen wie viele ihn schätzen und gerne hatten, gibt uns Trost.

Wir danken allen Verwandten, Freunden, Bekannten und ehemaligen Kunden
vom Spielwaren Müller für die große Anteilnahme durch Wort, Schrift, Blumen
und Geldspenden sowie das letzte Geleit beim Abschied
von unserem Papa, Opa und Uropa

Heinrich Müller

Ein ganz besonderer Dank geht an Frau Elisabeth Paulmann sowie dem
GV Liederkranz Münster 1873 e.V. für die sehr schöne Gestaltung der Trauerfeier.

Im Namen der Familien
Ingrid Engel
Brigitte Finger

ERSTES KELKHEIMER BESTATTUNGSINSTITUT

PIETÄT
CONRADY - ZIMMERMANN
Nachfolger Armin Ernst
Tradition bewahrt und weitergeführt
www.pietaet-conrady-zimmermann.de
BESTATTER Zertifiziert und vom Handwerk geprüft
Telefon (0 61 95) 90 04 22 und (0 61 98) 85 12

Für jede Art von Familienanzeigen
haben wir Muster und Vorschläge.
Lassen Sie sich in unserer Geschäftsstelle beraten.

Stellenmarkt

Aktuell

SEIEN SIE TEIL UNSERES TEAMS!

Unser Standort Kronberg sucht einen

Buchhalter (m/w/d)/ Steuerfachangestellter (m/w/d).

Was Sie erwartet in Voll- oder Teilzeit:

- Prüfung, Bearbeitung und Buchung aller laufenden Geschäftsvorfälle
- Abstimmung der Haupt- und Nebenbuchhaltung sowie Bearbeitung des Anlagevermögens
- Durchführung der Reisekostenabrechnungen
- Ausführung des Mahnwesens und Forderungsmanagements
- Mitwirkung bei der Erstellung von Monats- und Jahresabschlüssen sowie Steuermeldungen
- Optimierung bestehender Buchhaltungsprozesse im Rahmen der Digitalisierung

Eine ausführliche Beschreibung finden Sie auf unserer Karriere-Webseite unter www.airtec.de.

Haben wir Ihr Interesse geweckt? Bewerbung an:

AIRTEC Pneumatic GmbH
Westerbachstraße 7 · 61476 Kronberg
Frau Margret Antemann
Tel.: 06173 9562 0 · hr@airtec.de
www.airtec.de

Wir freuen uns!

airtec

Übungsleiter gesucht

Kinder- u. Baby/Kleinkindschwimmkurse

In Frankfurt, Friedrichsdorf, Kö-Falkenstein
Kursblocks je ca. 3 Stunden: Dienstag/ Donnerstagvorm., Samstag-/Sonntagnachm., Sonntagvorm.
Crashkurs 08.08.-21.08., Honorar 35,- €/Std.

SchwimmPädagogischerVerein
0176-84260228 • lontke@schwimmpaed.de
www.schwimmpaed.de

450,00 € Mini-Job zur Kontaktaufnahme mit Entscheidern
bei deutschen Industrieunternehmen. Gutes Deutsch in Wort und Schrift. Alter zwischen 25 u. 72 (auch Rentner). 12 Std./ Woche bei freier Arbeitszeitplanung zwischen 8.30 – 16.30 Uhr. Büro: Kelkheim-Münster, Bushaltestelle 3 Gehminuten.
Kontakt: 0172-6102018

Bitte senden Sie uns Ihre Textbeiträge per E-Mail
redaktion-kez@hochtaunus.de

ZAHNARZTPRAXIS
Dr. Ulf Kerkhecker

Suchen ZFA zur Stuhlassistenz und ZFA zur Übernahme der Patientenbetreuung in der PZR.

Nach langjähriger ununterbrochener Mitarbeit seit Praxisgründung bahnt sich der wohlverdiente Ruhestand unserer **PZR-Leitung** an. Danke für die stets zuverlässige Zusammenarbeit!

Möchten Sie die Nachfolge antreten in einem empathischen Arbeitsumfeld mit
– übertariflicher Entlohnung
– übertariflichem Urlaub
– Tankgutschein
– unbezahlbarem Spaß bei der Arbeit
– und einer krisensicheren Anstellung?

Ein Anruf bei mir an der Rezeption genügt und ein Vorstellungstermin ergibt das Übrige.

Einfach unter **06198 - 57 77 00** melden
oder eine E-Mail an: **info@zahnarzt-eppstein.de**

www.taunus-nachrichten.de

Naturbetrachtungen aus Kelkheim und Umgebung: Die Holzbiene, ein Fremdling in unseren Gärten?

Unser Leser Klaus Schurian machte eine Entdeckung in seinem Garten, von der er gern berichtet: „Eigentlich stammt die Holzbiene eher aus südlichen Gefilden, und vor ein paar Jahrzehnten war sie ein echter Exot in unseren Breiten. Wer sie einmal gesehen hat, wird die imposante Erscheinung sicher nicht vergessen. Ihre beeindruckende Größe von fast 3 Zentimetern (Weibchen) und das blauschwarze Kolorit machen sie aber auch unverwechselbar. Und, fliegt sie dicht an einem vorbei, vernimmt man ein deutliches Brummen.
Mir fiel das große Insekt vor vielen Jahren erstmals am Rhein bei Eltville auf. Dort blühte im Mai an einer Wand eine schöne blaue Glyzinie, deren Blüten von einer Holzbiene eifrig aufgesucht wurden. Diese Pflanze scheint es ihnen besonders angetan zu haben, denn auf der Domäne Mechtildshausen besuchten im letzten Jahr gleich mehrere Exemplare ebenfalls diese Blüten.
Im Jahr 2021 hatte sich ein Weibchen sogar einen besonderen Brutplatz in unserem Garten ausgesucht: eine metallene Umrandung unserer Terrasse. Diese Umrandung hat nur eine Größe von 3 x 6 Zentimeter (Außenmaße), aber am Ende ein großes Loch, durch das die Biene bequem krabbeln konnte. Hier beobachtete ich sie immer mal wieder. Allerdings dürfte die Brut an diesem Ort kaum zur Entwicklung gelangt sein. Nicht wegen der Enge, sondern der Temperatur. Im Mai kann die Sonne doch ganz schön heiß sein, und die schwarze Umrandung heizt sich dann extrem auf. Allerdings hatte auch die Gallische Wespe an der Umrandung Gefallen, wenn auch an anderer Stelle. Wie die Bienen mit den hohen Temperaturen zu Recht kamen, ist mir ein Rätsel.

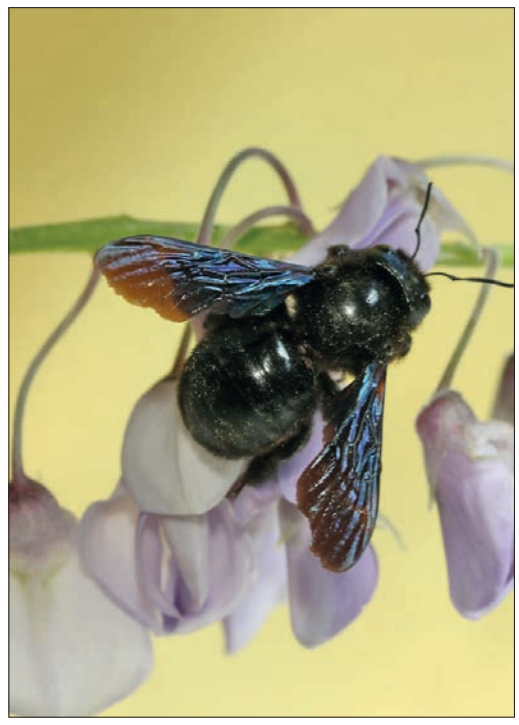

Blauschwarz und rund – drei Zentimeter groß: die Holzbiene **Fotos: K. Schurian**

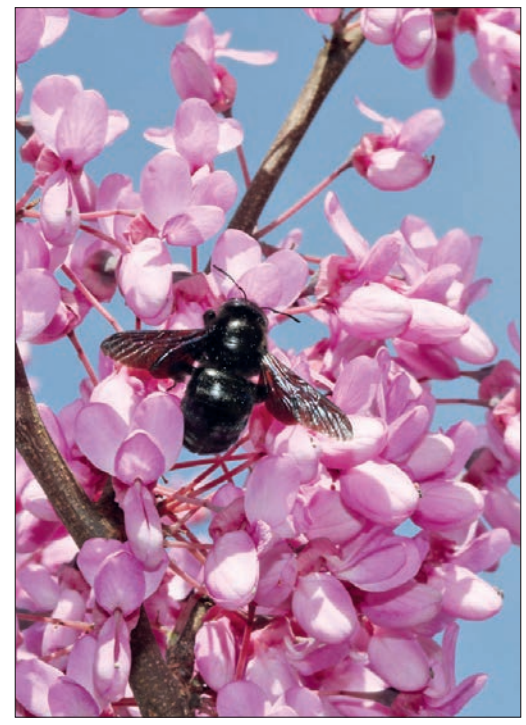

Die Blüten des Judasbaums haben es der Holzbiene besonders angetan.

In diesem Frühjahr war die Holzbiene aber ein besonderer Gast im Garten. In der ersten Maihälfte begann unser Judasbaum wunderschön zu blühen. Das ist immer eine besondere Augenweide, denn die Blüten erscheinen vor den Blättern und oftmals sogar direkt am Stamm. Und diese Blüten hatten es den Holzbienen offenbar besonders angetan. Blauregen und Judasbaum gehören zur selben Pflanzenfamilie der Hülsenfrüchtler (Fabaceae) und scheinen den großen Insekten viel Nektar und Pollen zu geben. Allerdings kommen auch die großen Holzbienen nicht immer problemlos an ihre Nahrung. Anders als bei ihren Namensverwandten, der Honigbiene, hat die Holzbiene kauende Mundwerkzeuge. Mit diesen nagt sie ein – wie Hummeln auch – ein Loch in die Blütenwand und holt sich so den Nektar. Dabei wird die Blüte nicht bestäubt. Im Falle des Judasbaumes im Garten kommen jedes Jahr viele andere Insekten und bestäuben die pinkfarbenen Blüten, denn später im Jahr finden sich reichlich Samenschoten.
In diesem Frühjahr war die Holzbiene Mitte Mai geradezu häufig zu sehen. Manchmal waren drei bis vier Männchen und Weibchen gleichzeitig bei der Nahrungsaufnahme. Wo sie in diesem Frühsommer ihre Nester hatten, konnte ich leider nicht ermitteln. Man kann den Tieren aber Nisthilfen anbieten, indem man etwa Löcher in Holz bohrt, ein Bienenhotel installiert oder altes Holz stapelt und mit Einfluglöchern versieht. Da die Tiere standorttreu sind, kommen sie im darauffolgenden Jahr erneut wieder zurück.
Die großen Brummer haben sich – der Klimaerwärmung sei Dank – schon weit nach Norden ausgebreitet und sind daher im Vordertaunus keine Besonderheit mehr. Trotzdem können wir ihre Ausbreitung unterstützen und den nach der Bundesartenschutzverordnung streng geschützten Tieren ein Bleiberecht einräumen, zumal sie auch als nützlich eingestuft sind. Ein Fremdling ist sie ohnehin nicht mehr.“

Beachhandball: Von historischen und weltmeisterlichen Momenten

„Hessen im Sand – mit dem Ball in der Hand“ lautete das Motto der im vergangenen Jahr erstmalig für Mannschaften der A- bis C-Jugend ausgetragenen Beach Series des Hessischen Handballverbandes (HHV), die mit dem von der TSG Münster ausgerichteten Finalturnier 2021 im Kelkheimer Freibad ihren Höhepunkt fand. „Das war historisch!“ war seinerzeit nach den Endspielen häufig zu hören. Historisch, da eine Hessische Meisterschaft im Beachhandball zum ersten Mal ausgespielt worden war. In vier von sechs Altersklassen an den Start gegangen, konnte die TSG Münster gleich drei Hessenmeistertitel in Kelkheim behalten. Und auch 2022 werden Hessens beste Beachhandballmannschaften im Kelkheimer Sand ermittelt. Um beim diesjährigen Finalturnier, dem Süwag Energie Beach Cup der TSG Münster, erneut um die Titel mitspielen zu können, hieß es am vergangenen Wochenende für den Nachwuchs der Münsterer Beachhandballer, sich auf dem Beachturnier bei der HSG Langen für das Hessenmeisterschaftsturnier zu qualifizieren. Neben der weiblichen B-Jugend, die mit dem zweiten Platz in Langen die Spielberechtigung für die Hessenmeisterschaft erreichte, gelang dies auch der Mannschaft der weiblichen C-Jugend sowie allen drei männlichen Jugendmannschaften der A- bis C-Jugend jeweils mit dem Turniersieg in beeindruckender Manier. Man scheint bestens vorbereitet zu sein für den Höhepunkt der hessischen Beachhandballsaison am 16. und 17. Juli auf der Beachanlage des Kelkheimer Freibades.

Auch in Langen zeigte der TSG-Beachhandballnachwuchs vollen Einsatz. **Foto: TSG Münster**

Nachdem die letzten Qualifikationsspiele für die kommende Saison der Jugendmannschaften in der Halle absolviert sind, hat der Beachhandball die TSG Münster derzeit fest im Griff. Nachdem die Münsterer Beachmannschaft Beach & Da Gang bereits mit dem Sieg bei den Aldner Beach Days in Neuried den ersten Erfolg der diesjährigen German Beach Open (GBO) Serie feiern durfte, steigt auch die Vorfreude auf den Karacho Beach Cup. Das bedeutendste Beachhandballturnier in Deutschland zieht am Wochenende vom 22.- 24. Juli wieder internationale Spitzenteams in den Münsterer Sand. Mit den Sand Devils und der Mannschaft von Beach & Da Gang sind nicht nur die Deutschen Meister der vergangenen drei Meisterschaften vertreten, mit den Beachbanausen und den Nachwuchsteams Beach & Da Gang U21 und Beach Sharks sind dieses Jahr erstmalig vier Mannschaften der TSG vertreten. Das international besetzte Turnier wird wieder jede Menge Gelegenheiten bieten, diese extrem schnelle und spektakuläre Sportart, verbunden mit einzigartigem Beach-Flair, zu genießen.
Mit Europa- und Weltmeisterschaften sind Spieler der TSG Münster auch international unterwegs. So bestreitet die U16-Nationalmannschaft von Jugendbundestrainer Konrad Bansa mit der Beachhandball U16-Europameisterschaft in Prag Anfang Juli ihr erstes internationales Turnier. Die TSG-Jugendspieler Maximilian Botta, Jannis Herr, Marius Knop, Norwin Schmidt und Nils Zelser bildeten bislang den größten Block der 16-köpfigen DHB-Auswahlmannschaft und dürfen sich berechtigte Hoffnungen auf eine Nominierung machen. International Erfahrungen konnten dagegen bereits die TSG-Jugendbundesligaspieler Sören Kilp, Lennart Liebeck und Lars Zelser sammeln. Nach der Europameisterschaft im vergangenen Jahr ging es in diesem Jahr Mitte Juni mit der U18-Nationalmannschaft zur Beachhandball-Weltmeisterschaft nach Kreta. Nachdem man im Viertelfinale äußerst unglücklich ausgeschieden war, blieben die Nachwuchsspieler mit Platz 8 zwar hinter ihren eigenen Erwartungen zurück, die individuellen Auszeichnungen für Lars Zelser als wertvollster Spieler (MVP) der WM sowie für Lennart Liebeck als WM-Torschützenkönig ließen das deutsche Lager dennoch jubeln.
Die Erfolgsgeschichte des Beachhandballs geht weiter. Nachdem der erste offizielle deutsche Meistertitel bereits 1999 an die Mannschaft der TSG Münster ging, eifert der aktuelle Nachwuchs seinen Vorbildern nach und schwärmt vom Beachhandball. Gemeinsam drückten die TSG-Mannschaften in Langen nach Turnierschluss der Frauennationalmannschaft die Daumen, die mit dem Gewinn des Weltmeistertitels 2022 im Finale gegen Spanien am Sonntagnachmittag Geschichte schrieb. Der deutsche Beachhandball ist an der Weltspitze angekommen.

Immobilien

Aktuell

Haus-t-raum
Ihre Immobilie. Unsere Verpflichtung.

Ffm. – Schweizer Platz
Altbau-Villenetage in 1-A-Lage von Sachsenhausen. 4 Zi. 102 m² Wfl., über 3 Meter Deckenhöhe im 3. Stock. Für **nur 840.000,– € inkl. Stellplatz.**
Energieklasse E, Endenergiebedarf 154,5 kWh, Gas, Bj. 1910
☎ 06174 - 911 75 40

Haus-t-raum
Ihre Immobilie. Unsere Verpflichtung.

Waldems – Naturlage
Wohnung in kleiner Einheit mit atemberaubendem Taunusblick. 4 Zi., 122 m² Wfl. für **nur 229.000,– € inkl. Garage.**
Energieklasse H, Endenergiebedarf 256,4 kWh, Gas, Bj. 1873/Anbau 70er
☎ 06174 - 911 75 40

Haus-t-raum
Ihre Immobilie. Unsere Verpflichtung.

Königstein Innenstadt – Ruhelage
3 Zi., 101 m² Wfl,, großer Sonnenbalkon, Fahrstuhl, nur **1.300,– € inkl. TG-Platz, zzgl. NK/KT.**
Energieklasse E, Endenergiebedarf 137,71 kWh, Gas, Bj. 1992
☎ 06174 - 911 75 40

Haus-t-raum
Ihre Immobilie. Unsere Verpflichtung.

Sie möchten Ihre Immobilie verkaufen/vermieten?
Gerne erstellen wir Ihnen kostenlos und unverbindlich eine Schätzung.

Verkauf • Vermietung
☎ 06174 - 911 75 40

IMMOBILIEN-INFO

Haus-t-raum
Ihre Immobilie. Unsere Verpflichtung.

Energie sparen: Tipps für Privatpersonen

Guten Tag liebe Leserinnen und Leser,

um das Heizen zu optimieren, rät die Verbraucherzentrale unter anderem dazu, das Thermostatventil zu regulieren. Senken Privatpersonen die Raumtemperatur beispielsweise von 24 auf 20 Grad Celsius, sinke der Verbrauch um etwa 20 Prozent. Außerdem lässt sich auch mittels einer Heizungsregelung der Verbrauch senken. Zudem kann durch Maßnahmen in Eigenleistung wie das Dämmen der obersten Geschossdecke und der Kellerdecke, das Ersetzen alter Pumpen durch Hocheffizienzpumpen sowie das Abdichten von Fenstern und Türen Energie gespart werden. Privatpersonen können zudem im Hinblick aufs Wasser Energie sparen, etwa, indem sie kälter und kürzer duschen sowie wassersparende Duschköpfe mit einem Wasserdurchfluss von weniger als neun Litern pro Minute verwenden. Der Stromverbrauch lässt sich reduzieren, indem beispielsweise das W-LAN nur angeschaltet wird, wenn es benötigt wird. Bei der Beleuchtung sollten Privatpersonen auf LED setzen. Außerdem lässt sich durch die Nutzung des jeweils sparsamsten Geräts Energie sparen: „Smartphones verbrauchen weniger Strom als Tablets. Tablets verbrauchen weniger Strom als Notebooks. Und Notebooks verbrauchen weniger Strom als Desktop-PCs", so die Energieberatung der Verbraucherzentrale.

Ihr

Dieter Gehrig

Quelle und weitere Informationen:
verbraucherzentrale-energieberatung.de Angaben ohne Gewähr.
Haus-t-raum Immobilien GmbH · Altkönigstr. 7 · 61462 Königstein
E-Mail: info@haus-t-raum.de · www.haus-t-raum.de

VON POLL IMMOBILIEN

BAD SODEN AM TAUNUS
Wohndomizil mit Einliegerwohnung
ca. 340 m² | 9 | ca. 594 m²
€ 1,85 Mio.
Käuferprovision 3,57 % (inkl. MwSt.)*
189 kWh/(m²a) | 1960
F | Öl

KÖNIGSTEIN IM TAUNUS
Exklusive Eigentumswohnung
ca. 149 m² | 3
€ 890.000
Käuferprovision: 3,57 % (inkl. MwSt.)*
141,86 kWh/(m²a) | 1983
E | Gas

Die Höhe der Käuferprovision berechnet sich nach dem jeweils notariell beurkundeten Kaufpreis. Die von Poll Immobilien GmbH hat auch mit dem Verkäufer eine Maklerprovision in gleicher Höhe vereinbart.

Wohnfläche | Grundstück | Zimmeranzahl | € Preis
Bedarfsausweis | Verbrauchsausweis | Energieeffizienzklasse
Energiebedarf/-verbrauch | wesentl. Energieträger | Baujahr

Hier zur Online-Immobilienbewertung.

SHOP BAD SODEN
T.: 06196 - 640 39 00
bad.soden@von-poll.com

2 SHOPS IN BAD HOMBURG
T.: 06172 - 680 980
bad.homburg@von-poll.com

SHOP HOFHEIM
T.: 06192 - 807 07 00
hofheim@von-poll.com

SHOP KÖNIGSTEIN
T.: 06174 - 255 70
koenigstein@von-poll.com

SHOP EPPSTEIN
T.: 06198 - 607 91 10
eppstein@von-poll.com

SHOP KRONBERG
T.: 06173 - 702 88 20
kronberg@von-poll.com

SHOP OBERURSEL
T.: 06171 - 88 75 70
oberursel@von-poll.com

SHOP HOCHTAUNUS
T.: 06081 - 965 30 20
hochtaunuskreis@von-poll.com

GUTSCHEIN
für eine exklusive und professionelle Marktpreiseinschätzung Ihrer Immobilie.

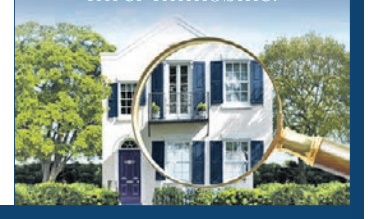

von Poll Immobilien GmbH | Zentrale Frankfurt
Feldbergstraße 35 | 60323 Frankfurt am Main
www.von-poll.com

Für Ihren Umzug
R. Schlensker
Unit of Meissner & Wolpert Group
- Umzüge nah und fern
- Umzüge international
- Spanien – Linienverkehr
- Pack- und Schreinerservice
- Überseeverpackung
- Lagerung

☎ 06195/993300
Fax 069/740267
Betriebshof Ffm., Gutleutstr. 324
Bitte lassen Sie sich persönlich beraten!

AWO MTK sucht **1-Zi.-Whg.** für betreutes Wohnen, Kaltmiete max. 425,– € und **3-Zi.-Whg.,** Kaltmiete max. 850,– € im Main-Taunus-Kreis. Weitere Informationen oder Anfragen an Frau Kaufmann **Tel. 06195 6758115** oder **Viktoria.kaufmann@awo-hs.org**

anzeigen@druckhaus-taunus.de

Starke Partner für Ihren Immobilienverkauf im Taunus!

- **Seit über 45 Jahren – in 2. Generation – vor Ort. Wir kennen den regionalen Markt!**
- **Verkauf? Vermietung? Immobilienrente? Wir beraten Sie und finden für Sie und Ihre Immobilie die ideale Lösung!**
- **Professionelle und realistische Marktwertermittlung**
- **Zuverlässiges Team aus qualifizierten Immobilienspezialisten**
- **Kompetenz und Erfahrung bei besonderen Rahmenbedingungen wie Erbengemeinschaften, Trennungen, vermieteten Wohnungen …**

Kauf

Kelkheim-Münster, gepfl. Reihenmittelhaus, ca. 220 m² Grdst., ca. 105 m² Wfl. zzgl. ca. 20 m² wohnraummäßig ausgebaut im UG. Ein Dachausbau wäre ebenfalls mögl., das Dach ist bereits isoliert. Neue Heizanlage 2022 eingebaut, Energieausweis beruht auf alter Heizung. Es ergeben sich neue Energiewerte! VA 145,6 kWh/m²a, Gas, Bj. 1980, EEK D; € 595.000,00

www.hc-i.de
Christmann Immobilien GmbH
Helmut Christmann Immobilien GmbH | Kelkheim | 06195-97790

GÜNTHER GRUNDBESITZ
IMMOBILIENMAKLERGESELLSCHAFT mbH

WIR MACHEN NACHBARN!
– in Kelkheim und Umgebung –
Als Fachmakler für Bestandshäuser, Wohnungen und Renditeimmobilien, kennen wir die individuellen Vorteile bei Lage und Angebot ganz genau. Ob konservative oder chancenorientierte Immobilienvermittlung, mit einer kostenfreien Marktpreisermittlung erhalten Sie Transparenz und Sicherheit.

KONTAKTIEREN SIE UNS VERTRAUENSVOLL
Tel. 06195-919990 oder 06174-9599360
Denn Nachbarschaft wird vor Ort gemacht
Ihr
(Matthias Günther)

www.guenther-grundbesitz.de | info@guenther-grundbesitz.de

A. GÜTTLER IMMOBILIEN

Sie möchten vermieten? Sie möchten verkaufen?
Ihr Immobilienspezialist im Main-Taunus-Kreis, Hochtaunuskreis, Frankfurt und Umgebung, aber auch überregional – wir beraten und unterstützen Sie seriös und professionell seit über 25 Jahren rund um die Immobilie:
• Vermietung Ihrer Wohn- und Gewerbeimmobilien •
• Verkauf Ihrer Immobilien und Grundstücke •
Die Verkaufswertschätzung Ihrer Immobilie übernehmen wir kostenfrei.
Rufen Sie uns an oder schreiben Sie uns eine E-Mail, wir helfen Ihnen gerne weiter!

A. Güttler Immobilien
Gundelhardtstraße 17 · 65779 Kelkheim
Tel. 06195 900597 · Fax 06195 900598 · Mobil 0171 7927500
www.guettlerimmo.de · E-Mail: kontakt@guettlerimmo.de

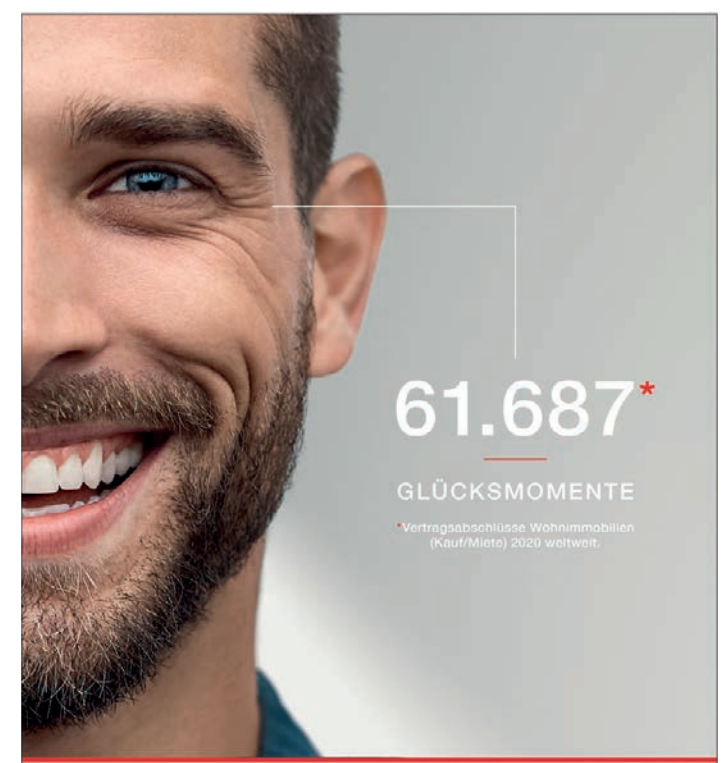

So oft im Jahr bringen wir glückliche Verkäufer und Käufer zusammen. Und das seit über 40 Jahren.

Engel & Völkers Kelkheim/Taunus
Oliver Gospocic Immobilien
Telefon 06195 - 67 75 30
kelkheim@engelvoelkers.com
www.engelvoelkers.com/kelkheim
Immobilienmakler
ENGEL & VÖLKERS

Einladung zum Themenabend:
„Natürlich bauen, mit Hanfbeton und Hanfstein."
Ein Vortrag von Steffi Gruttke, Energieberaterin
Geschäftsführerin von Naturgetreu, Dipl. Bauingenieurin,
14. Juli um 18.30 Uhr, 10 € p. P. (Wein & Wasser inkl.)

HORN
IMMOBILIEN GMBH
Brunnenstr. 6, 65812 Bad Soden,
Anmeldung: info@immo-horn.com , T: 06195 - 6775711

PaXsecura – aus Erfahrung sicher
Wir bieten Ihnen eine große Auswahl an PaX Sicherheitsfenstern und -türen, die Ihrem Wunsch nach mehr Einbruchschutz am besten gerecht werden.
Unser qualifizierter Fachbetrieb ist beim LKA ein gelistetes Errichterunternehmen.

Schreinerei Preuß GmbH
Raumgestaltung in Holz
Max-Planck-Straße 12
65779 Kelkheim
Tel. 0 61 95 – 91 15 94
www.schreinereipreuss.de
E-Mail: info@schreinereipreuss.de
PaX Fenster und Türen – Partnerbetrieb

positiv-MAGAZIN
– Die Welt gehört den Optimisten –
www.positiv-magazin.de
Das Online-Magazin für eine glücklichere Zukunft!

HGS
Haus Garten Service
Dienstleistungen rund um Ihr Eigenheim
Wir sind gerne für Sie da:
Hausmeisterservice • Grünanlagenpflege • Gebäudereinigung
Winterdienst
HGS Richter
Frankfurter Straße 143 · 65779 Kelkheim
Tel. 06195 9760565 · Fax 06195 9760569
info@hgs-richter.de · www.hgs-richter.de

SchreinereiDiehl
■ Einbruchschutz
■ Fenster und Türen
■ Glasarbeiten auch Wärmeschutzglas
■ Reparaturen
■ Einbaumöbel
■ Parkett- und Laminatböden
■ Insektenschutz
Andreas Diehl
Meisterbetrieb für Bau und Innenausbau
Platanenweg 16 • 65719 Hofheim
Telefon 06192 9775404
Mobil 0171 2724514
E-Mail: schreinerei-diehl@web.de
www.schreinerei-andreas-diehl.de

Das Wochenendwetter wird Ihnen präsentiert von:
Schreinerei Preuß GmbH
Raumgestaltung in Holz
Max-Planck-Straße 12
65779 Kelkheim
Tel. 0 61 95 – 91 15 94
www.schreinereipreuss.de
E-Mail: info@schreinereipreuss.de
PaX FENSTER UND TÜREN
Fenster und Türen

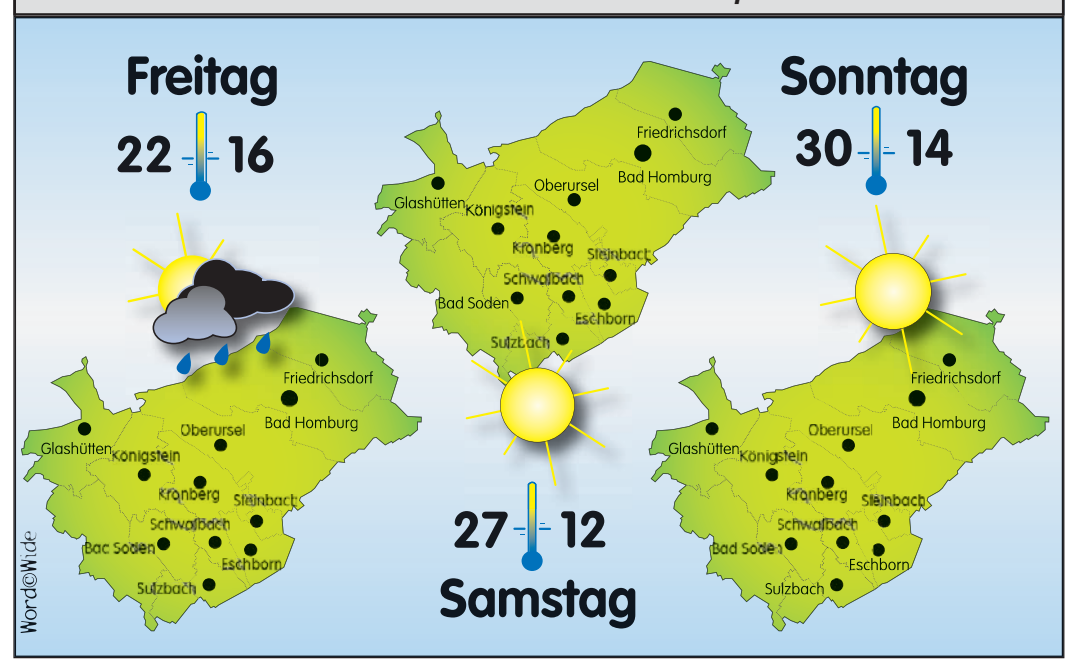

Fit für den Klimawandel?

In den hessischen Wäldern hat der Klimawandel sichtbare und noch nicht sichtbare Spuren hinterlassen. Infolge der großen Hitze und Trockenheit der letzten Sommer sind viele Bäume ganz einfach vertrocknet. Das Forstamt Königstein lädt Interessierte am Sonntag, 3. Juli, von 14 bis 17 Uhr dazu ein, gemeinsam mit Förster Johannes Schwed im Arboretum auf die Suche nach Baumarten zu gehen, die robuster gegen diese Klimaextreme sind.

Angesichts der aktuellen Trockenphase und der Rekordtemperaturen, die bereits im Juni dieses Jahres erreicht wurden, ist der Klimawandel mit seinen Auswirkungen auf die Wälder allgegenwärtig. Für die Forstleute ist es daher immens wichtig und keine leichte Aufgabe, für die Wiederbewaldung der Schadensflächen geeignete klimarobuste Baumarten zu wählen. Dabei sind auch Arten im Gespräch, die im mediterranen Klima beheimatet sind und bei uns nur gelegentlich in Parks vorkommen.

Auf dem Rundgang durch die vielfältigen Waldgesellschaften des Aboretums lernen Interessierte gemeinsam mit Förster Johannes Schwed die Flaumeiche, Silberlinde, Manna-Esche, Hopfenbuche und Baumhasel kennen. Zusätzlich gibt es Erklärungen zu den Baumbestimmungsmerkmalen und zu den Besonderheiten der einzelnen Arten.

Der Treffpunkt ist das Waldhaus am Eingang des Arboretums, Am weißen Stein, in Schwalbach. Kostenbeitrag: Erwachsene 5 Euro, Kinder 2 Euro.

Blüte der Pimpernuss **Foto: HessenForst**

Aufgeschoben ist nicht aufgehoben: Sandra und Peter „trauten sich“

Der lang ersehnte Kuss nach der Trauung. **Fotos: B. Geis**

Die Bilder sprechen für sich – endlich konnte auch die kirchliche Trauung von Sandra, geborene Urban, und Peter Schäfer am 4. Juni gebührend und im „großen Kreis“ mit rund 80 Hochzeitsgästen gefeiert werden. Nachdem im September 2020 die standesamtliche Hochzeit pandemiebedingt wohl eher klein ausfallen musste, folgte letztes Jahr dann der nachgeholte „Junggesellinnen- beziehungsweise Junggesellenabschied“ und der Polterabend. Viele wegen Corona ausgefallene Hochzeiten werden nun nachgeholt – es gilt: „Aufgeschoben ist ja nicht aufgehoben“.

Als sich die beiden Turteltauben im Jahr 2010 kennen- und liebenlernten, ja wer hätte da auch zehn Jahre später an eine über zwei Jahre andauernde Pandemie geglaubt? Jedenfalls, und Gott sei‘s gedankt, konnte die große Sause jetzt nachgeholt werden mit allem „Drum und Dran“: Nach der kirchlichen Trauung standen sogar die Münsterer Faschingsdamen Spalier, es gab einen Sektempfang, das Pfarrzentrum in Münster wurde für die Feierlichkeiten genutzt, das frisch getraute Ehepaar sogar mit einer Kutsche „kutschiert“ und selbstverständlich eine Hochzeitstorte vernascht. Zu guter Letzt folgte eine Reise in den sonnigen Süden, nach Kreta. Es bleibt dem Paar weiterhin das Durchhaltevermögen der vergangenen zwei Jahre zu wünschen, die Geduld und Gottes Segen für die gemeinsame Zukunft!

Spalier stehen für das Brautpaar.

www.taunus-nachrichten.de

Bauen & Wohnen

Italien „to go“ - Mit einem Boden aus Olivenholzparkett hält Bella Italia Einzug ins eigene Zuhause

(epr) Wäre es nicht schön, jeden Morgen die Wärme der italienischen Sonne unter seinen nackten Füßen zu spüren, ohne dabei Freunde und Familie für ein Domizil im Süden aufgeben zu müssen? Ein Parkettboden aus echtem italienischen Olivenholz ist bestens dafür geeignet, das Flair Bella Italias ins eigene Zuhause zu holen. Olivenholz aus den Hainen Italiens besitzt eine wunderschöne, lebendige Oberfläche, die ihm eine einzigartige, mediterrane Ausstrahlung verleiht und von Geschichte(n) zu erzählen weiß: Erst wenn die Obstbäume nach mehreren hundert Jahren keine Früchte mehr tragen, werden sie von Giuseppe Ciancimino zu dem Bodenbelag mit dem gewissen Extra verarbeitet: Parkett. Unter www.olivenholz-parkett.de wird der Traum vom Wohnen mit mediterranem Flair in den eigenen vier Wänden dank echtem Olivenholz wahr.

Hier stellt man seine Füße gerne unter den Tisch: Ein Boden aus Olivenholzparkett trägt noch die Sonne und Wärme des Südens in sich und verfügt über eine einzigartige Ausstrahlung.

(Foto: epr/Olivenholzparkett)

Bäume fällen, schneiden und roden. Gartenpflege und Gestaltung. Tel. 06171/6941543
Firma FR Oberurseler Forstdienstleistungen
www.oberurseler-forstdienstleistungen.de

walle in wallau
DIE TECHNIKER HEIZUNG
AM ZIEL HEIZUNG
in 5 Minuten zum Angebot - mit 1-Tags-Montage zur neuen Heizung
www.heizungsrechner-online.de
Öl/Gas Brennwert-Anlagen
Pellet-Anlagen Solar-Anlagen
Heizkörper Design-Heizkörper
große Heiztechnik-Ausstellung
Mo - Do 8-18 Uhr - Fr 8-16 Uhr
☎ 06122-92100 info@walle-in-wallau.de
Hessenstr. 10 - 65719 Hofheim-Wallau