Auflage 16.300 / 49. Jahrgang | Erscheint wöchentlich freitags in allen Haushalten | Ausgabe 32 / 12. August 2022

Amtsblatt
DES MAGISTRATS DER STADT KELKHEIM

Im Innenteil!

Kelkheimer Zeitung

In der Stadt Kelkheim seit mehr als 48 Jahren zuverlässig wöchentlich mit Berichten und Fotos

Nachrichten und Meinungen für die Stadt Kelkheim mit den Stadtteilen Münster, Mitte, Hornau, Fischbach, Ruppertshain und Eppenhain

VOM ALLER FEIN STEN
TUTTOLOMONDO FEINKOST DIREKT AUS ITALIEN.
Tuttolomondo

Ferienspiele 2022: Große Gemeinschaft und guter Zusammenhalt bei der Stadt Sonnental

Mit einem bunten und kreativen Ferienprogramm war für jedes Kind etwas dabei. **Fotos: Mirjam Kuschel**

Kelkheim (mk) – Was für ein Spektakel für die jüngeren und älteren Kinder! Um es mit dem Welthit von Herbert Grönemeyer in Worten auszudrücken: „Kinder an die Macht", starteten Ende Juli die Ferienspiele der Pestalozzi-Schule Kelkheim rund um das Rathaus. So wurde mit Hilfe einiger tatkräftiger Unterstützer und Betreuer die Stadt Sonnental, eine große Gemeinde mit 332 Einwohnerinnen und Einwohnern, gegründet – mit allem, was eben zu einer „geschäftsfähigen" Stadt dazugehört, beispielsweise einem Café, einer Bankfiliale, einem Arbeitsamt, einer Schreinerei, Polizeistation und natürlich auch einem Rathaus. Dafür musste allerdings im Vorfeld erst Einiges organisiert werden und „auf den Prüfstand".

Einzelne Stationen erklärt

Betrat man als „Nicht-Bürger" den Schulhof – Pardon, die Stadt Sonnental – befand man sich schon im „Bürger(innen)büro" und hatte keine Wahl: Man wurde sofort „registriert" bei der Anmeldung. Auch für die Post oder Anmeldungen zu Ausflügen war das Büro die richtige Anlaufstelle. Für sogenannte „Busfahrten" (über die Straße auf die Seite des Rathauses) wurde eine Begleitperson, also Busfahrerin oder Busfahrer, und eine Busfahrkarte nötig (Schwarzfahren war selbstverständlich nicht erlaubt und wer es dennoch tat, musste eine Strafe in Kauf nehmen). Presse bekam einen „Presseausweis". Alles strengstens reglementiert und bürokratisiert – wie im wahren Leben eben. Bezahlt wurde allerdings in „Blüten" – die Währung der Stadt Sonnental.
Damit den Bürgerinnen und Bürgern der Stadt jedoch vor lauter „Bürokratie" nicht langweilig wurde und sie auch bei guter Laune blieben, gab es so manch eine Verführung: das Café mit süßen Leckereien, den Zirkus mit „Seiltänzerinnen", ein Tattoo-Studio (mit echten, aufklebbaren Tattoos) oder ein Kaufhaus zum „Shoppen". Und, das weiß auch jedes Kind: Wer nicht arbeiten geht, verdient auch keine Blüten! Also, ab zum Arbeitsamt. Es galt, zentrale Arbeiten zu verteilen wie zum Beispiel das Malen in der „Schilderwerkstatt", Werkeln in der Schreinerei, der „Kreativwerkstatt", im Kaufhaus oder in der hauseigenen „Nähwerkstatt" unter der Aufsicht von Marliese Schindler. Hier wurden auch die blauen Umhängebeutel (zur Aufbewahrung für Blüten und Allerlei) genäht oder ausgebessert. Hergestellte schöne Ketten, Armbänder, Windlichter, Traumfänger oder in der Schneiderei selbstgenähte „Wolkenkissen" konnten so verkauft und die verdienten „Blüten" zum Einsatz kommen und schnell wieder ausgegeben werden.

Johanna und Lena fleißig im Tonstudio.

Eine Neueröffnung machte hier buchstäblich Schlagzeilen im „Sonnentaler Tageblatt": Endlich eröffnete hinter dem Rathaus auch ein „Massage-Wellness-Center" in Sonnental. Wer kennt es nicht: Angebot und Nachfrage, so funktioniert Marktwirtschaft. Lotto spielen lohnte sich, wenn man seine Blüten gekonnt einzusetzen wusste, und so gab es doch einige Gewinnerinnen und Gewinner (mit einer höheren Gewinnchance als im Leben außerhalb von Sonnental, sei bemerkt).
Im Jugendtreff wurden Musikprojekte, Hörspiele, Songs und „Radio X" im Tonstudio aufgenommen. Hier waren unter anderem Johanna und Lena sehr beschäftigt.

Rund um das Rathaus

Auf der anderen Straßenseite ging es weiter mit der „Medienabteilung", die unter anderem für die tagesaktuellen Sonnentaler Nachrichten zuständig war. Hier gab es allerhand „Skandale und News" mit Schlagzeilen wie „Abschaffung der Steuern – Ab dem 2. August müssen Bürgerinnen und Bürger in Sonnental keine Steuern mehr zahlen" oder: „Lohnerhöhung! – Der Stundenlohn hat sich auf fünf Blüten erhöht. Verheiratete erhalten für eine Stunde sogar 6 Blüten pro Stunde!" Leider wurde sich manchmal auch kurzerhand wieder geschieden, wie der Fall von Mathis und Alyssa zeigte. Auch eine „Disqualifizierung beim Lotto" wurde aufgedeckt. Hier hatte ein gewisser Simon W. einfach zehn Lottoscheine ausgefüllt und wurde somit für die nächste Lottoziehung disqualifiziert.
Das Essen in der Mensa konnte von den Bewohnern öffentlich und tagesaktuell bewertet werden – meistens positiv! Das „Zitat des Tages" lautete am 1. August im Sonnentaler Tagesblatt wie folgt: „Der hotte Typ von der Polizei will heiraten". Näheres wurde allerdings dazu nicht bekannt.
Auch bei den Anzeigen im Tagesblättchen wurde nicht gespart. Hier hieß es unter anderem beim Rathaus: „Das Rathaus hat eine Partnerbörse eröffnet. Wer auf der Suche nach einem Partner oder einer Partnerin ist, meldet sich beim Rathaus. Sowohl Betreuer als auch Kinder sind herzlich dazu aufgerufen"! Zu Ausflügen konnten sich die Kinder beim Arbeitsamt anmelden und wurden in Gruppen eingeteilt. So gab es unter anderem Ausflüge ins Schwimmbad, zum Landtag, in den Wald oder in das Geldmuseum. Für die Sicherheit und bei kleineren Verletzungen waren die Malteser beziehungsweise eine Krankenstation direkt vor Ort. Petra Bliedtner und Katarina Singer von der Städtischen Jugendarbeit hatten im Vorfeld organisatorisch „ganze Arbeit" geleistet und alle Hände voll zu tun.

Fortsetzung auf Seite 2

Corona Test- und Impfstation
Dr. Schamim Eckert, Glocken-Apotheke
Ohne Terminabsprache
Corona-Tests
07.00–18.00 Uhr Mo.–Fr.
09.00–15.00 Uhr Sa.+So.
ab 7.00 Uhr
PCR 24h
PCR-Tests
Kostenpflichtig 69,– €
Ergebnis innerhalb 24 Stunden
Kostenlos für im Schnelltest positiv getestete Personen.
Impftermine für Alle ab 5 Jahren
Jeden ersten Samstag im Monat 15–17 Uhr
Hornauer Straße 37 | 65779 Kelkheim
50 m vom Rathaus-Parkplatz
www.testen-impfen-kelkheim.de

accadis Hochschule
University of Applied Sciences
Bachelor | Master
Management
Pädagogik
www.accadis.com

GROSSER SONNENSCHIRM-AUSVERKAUF
Mauk GARTENWELT
20%
auf alle Sonnenschirme*
*Gilt nur für vorrätige, nicht reduzierte Ware.
Pflanzen-Mauk Gartenwelt GmbH
An den Drei Hasen 39
61440 Oberursel
Mo. - Fr.: 9 - 20 Uhr
Sa.: 9 - 18 Uhr
Angebote gültig, solange der Vorrat reicht.
An Feiertagen geschlossen.
www.mauk-gartenwelt.de

Lieber „Opi" Wolfgang,
auf Deinen Geburtstag
freue ich mich sehr.
Mit Dir habe ich immer
so viel Spaß.
Ich hab Dich lieb.
Dein Levi

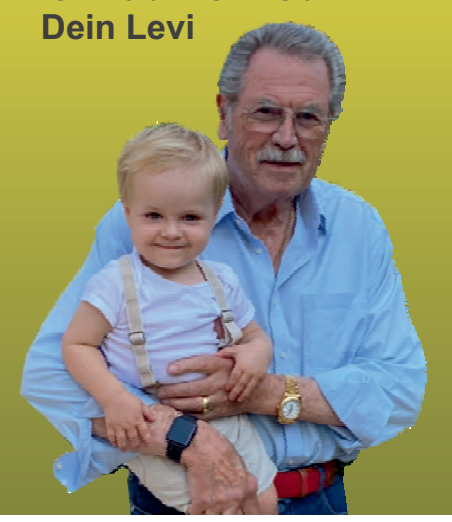

Ferienspiele 2022: Große Gemeinschaft …

Fortsetzung von Seite 1
Trotz allem waren beide sichtlich glücklich und auch stolz, dass sich die Kinder als Bürgerinnen und Bürger der Stadt Sonnental gut selbstorganisieren könnten. Sogar ein Bürgermeister und eine Bürgermeisterin (Leon und Klara) wurden mit einem Gleichstand gewählt!

Abschlussfeier

Am vergangenen Freitag fand dann die Abschlussfeier der Ferienspiele statt. Erster Stadtrat Dirk Hofmann verabschiedete alle Kinder und auch die anwesenden Eltern mit guten Wünschen in die letzten vier Ferienwochen, nachdem er sich im Tischtennis „versucht“ hatte.

Die Stadt Sonnental hat den Kindern viel Freude gemacht. Die zehn Tage waren gespickt mit einem tollen Programm – innerhalb der Stadt, aber auch mit Ausflügen außerhalb, beispielsweise ins Freibad oder auch zur Frankfurter Eintracht! Dies wird wohl unter anderem ein „unvergessliches Erlebnis“ für alle bleiben.

Die Stadt Sonnental schloss ihre Pforten bei dem Abschlussfest am Freitag. **Foto: Stadt**

Sieg für die TuS aufgrund guter zweiter Spielhälfte

Hier die Zweite Mannschaft mit Teambild **Foto(s): TuS Hornau**

Kelkheim (kez) – Am Sonntag spielte die TuS Hornau gegen die VFR 07 Limburg mit 3:1 in der Gruppenliga. In der ersten Halbzeit kamen die Hornauer so gar nicht richtig ins Spiel, es gab lediglich zwei andeutungsweise Chancen für die TuS durch Louis Schloo und nach Hereingabe von Steven Bruni durch Meron Teku. Da ging Limburg zielstrebiger zu Werke und nach Treffer in der 24. Minute nicht unverdient in Führung. Das war auch der Halbzeitstand.

In der zweiten Hälfte erlebten wir eine ganz andere TuS-Mannschaft. Es wurde schnell und direkt gespielt und kein Zweikampf verloren gegeben. Nach zwei guten Chancen in der 46. Minute für Dennis Frank, in der 50. Minute für Hendrik Sexauer war es die 59. Minute, in der Lukas Wintermeier im Strafraum gefoult wurde. Den Elfer verwandelte Samuel Baltes sicher. Und die Hornauer ließen nicht locker. Hendirk Sexauer erzielte mit seinem Schuss aus 18 Metern in den langen Winkel den Führungstreffer, nachdem er in typischer Manier seinen Gegenspieler mit einer Körpertäuschung hatte stehen lassen. Limburg fing sich wieder, ohne jedoch ernsthaft Gefahr für das Hornauer Tor herausspielen zu können. Und in der 87. Minute dann die endgültige Entscheidung, nachdem Joaquin Torres mit Querpass Dennis Frank bediente, der den Ball nur noch einzuschieben brauchte. Fazit: Aufgrund des Sturmlaufs der Hornauer in der zweiten Halbzeit ist der Sieg gegen Aufsteiger Limburg verdient.

Aufstellung: Jakob Archut, Louis Schloo, Sebastian Fay, Samuel Baltes, Lukas Wintermeier, Steven Bruni, Seam Tesfazghi, Jan Neukum, Alessandro de Maio, Meron Teku, Wim Kubiak, Dennis Frank, Simon Schaef, Hendrik Sexauer, Adrian Göttfried (ETW), Nikola Schulze Solano, Joaquin Torres.

Tore für Hornau:

1 : 1 Samuel Baltes Elfer: nach Foul an Lukas Wintermeier

2 : 1 Hendrik Sexauer: Schuss in den Winkel nach Diagonalpass von Wim Kubiak

3 : 1 Dennis Frank: nach Querpass von Joaquin Torres

Lukas Wintermeier mit Sprint am Ball

Leserbrief

Trauerhalle

Als ich dieser Tage in der Trauerhalle im Hauptfriedhof an einer Trauerfeier teilnahm, musste ich auch wieder die Töne aus dem Lautsprecher ertragen. Beim ersten Stück klang es anfangs so, als wenn man eine 45er Platte mit 30 Umdrehungen abspielt. Das letzte Lied, my way, war so schrecklich, besonders beim Forte am Schluss, dass bei mir der Fluchtinstinkt angeregt wurde. Eine Frau vor mir hielt sich die Ohren zu, ein Anderer entfernte schnell sein Hörgerät. Was die Friedhofsverwaltung den Trauernden seit Jahren zumutet, ist eine Unverschämtheit und trägt sadistische Züge. Die geringen Kosten für bessere Lautsprecher sollten in den hohen Gebühren enthalten sein.

Hatto Jakobs, Kelkheim

In eigener Sache...

Korrektur zu „Miteinander leben in Kelkheim e.V.“

Kelkheim (mk) – Vergangene Woche ist uns im Titeltext ein Missverständnis unterlaufen. Dieses möchten wir hiermit korrigieren.

Im zweiten Absatz hieß es: „Großer Dank geht auch an die vielen Unterstützer wie das DRK Kelkheim, die Stadt Kelkheim und die Firma Göttling Bus für die Fahrdienste.“ – Göttling Bus ist falsch. Die Firma heißt natürlich richtig: **„Göthling & Kaufmann Automobile GmbH“.** Diese hatte freundlicherweise für den Transport einen Bus zur Verfügung gestellt.

Leserbrief

Verlängerte Rhönstraße

Die Mitglieder und Mitgliederinnen der Stadtverordnetenversammlung, die der Bebauung des Kräthenbachbiotops zugestimmt haben, hatten sich vor den Karren eines Privatinvestors spannen lassen. Sie beweisen damit, dass sie kommerziellen Interessen von Einzelpersonen mehr Bedeutung beimessen als dem Umwelt- und Klimaschutz. Sie lassen ein für das örtliche Kleinklima bedeutendes Biotop vernichten. Sie verstoßen gegen Ihre Verpflichtung, dem Gemeinwohl zu dienen. Die Bestrebungen des Klimaschutzes und der Ökologie gehen dahin, befestigte Geländeflächen zu entsiegeln und Schottervorgärten zu begrünen. Die Stadt Kelkheim interessiert das überhaupt nicht. Sie gibt sich dafür her, aus privat-finanziellen Gründen hochwertige Biotope zu vernichten.

Dringend benötigten Wohnraum schaffen zu wollen, ist ein vorgeschobenes Argument. Familien mit durchschnittlichem Einkommen, die dringend eine Wohnung brauchen, können sich ohne Finanzpolster dort kein halbes Doppelhaus leisten. Die Bereitstellung von Wohnraum für finanzstarke Interessenten rechtfertigt keine Vernichtung eines wertvollen Biotops. Ich verweise auf den Leserbrief von Frau Ueck-Knoll in der KeZ vom 5.8.22.

Die technische Gestaltung der kurzen Sackgasse „Rhönstraße“ lässt erkennen, dass eine Verlängerung nie vorgesehen war. Insofern ist der Titel der Maßnahme „Verlängerung der Rhönstraße“ eine bewusste Irreführung.

Die Aussage des CDU-Politikers A.F. (KZ vom 29. Juli), die Stadt habe die Fläche als erstes angeboten bekommen und hätte etwas planen können, ist ein zu primitiver Erpressungsversuch, den die Stadtverordneten offenbar nicht erkannt haben oder nicht erkennen wollten.

Das Biotop liegt innerhalb eines mit Bebauungsplänen abgesicherten Baugebietes. Das Kräthenbachbiotop wurde bewusst ausgespart. Die damaligen Städteplaner wussten warum. Die Gründe dafür sind heute wichtiger denn je. Jetzt soll der Bau einiger hochpreisiger Doppelhäuser plötzlich so wichtig sein, dass ein beschleunigtes Bebauungsplanverfahren durchgeführt werden soll auf einem Gelände, das aus wichtigen Gründen stets von einer Bebauung ausgespart war. Sie wollen damit nur einer intensiven Diskussion in der Öffentlichkeit aus dem Wege gehen.

Planungsrechtlich ist die Maßnahme höchst bedenklich. Alle mir bisher bekannt gewordenen Gründe sind an den Haaren herbeigezogene Scheinargumente. Sie dienen nur der formal rechtlichen Absicherung der Maßnahme. Diese als „Nachverdichtung“ zu bezeichnen ist geradezu absurd. Ebenso unerhört ist die Bezeichnung „Lückenschluss“, die der Sprecher der CDU bei der Vorstellung des Antrags in der Stadtverordnetenversammlung am 11.07.2022 verwendete.

Meine sehr verehrten Damen und Herren Befürworter der Bebauung des Kräthenbachbiotops aus den Reihen der CDU, FDP und SPD, Sie laufen Gefahr in den Verdacht der – ganz vorsichtig ausgedrückt – Mauschelei zu geraten, wie sie in früheren Zeiten in den städtischen Gremien von Kelkheim durchaus üblich waren. (Ein Schwabe würde sagen, das hat ein G‘schmäckle) Ich verweise hierzu auf die Ausführungen von Herrn Dr. Thonke in seinem Leserbrief in der KeZ vom 29.07.2022 Der Bürgermeister und das Bauamt (KeZ vom 29.7.) warnten den Stadtrat, die Sache weiter voranzutreiben. Es würde sonst der Eindruck entstehen, dass in Kelkheim von einer Hand in die andere gearbeitet würde. (Eine Hand wäscht die andere, dabei wird keine sauber). Ja, dieser Eindruck hat sich eingestellt. Die Hoffnung des Bürgermeisters, die Zeiten der Kungelei mögen vorbei sein, ist nicht wahr geworden. Es täte den ehrenamtlich tätigen Politikern gut, wenn sie Fachwissen in Anspruch nehmen würden. Zweimal wurde ein inhaltsgleicher Bauantrag gestellt und wieder zurückgenommen. Jetzt war die politische Konstellation günstiger. Der private Investor hat die Mehrheit der Politiker auf seine Seite bekommen.

Georg Felhölter, Kelkheim

Entspannte Touren mit dem Taunusklub

Die „Vogelsberg-Truppe“ **Foto: TKF**

Kelkheim (kez) – Trotz sommerlicher Hitze war die letzte Vogelsbergtour wohl recht entspannt. Am **Sonntag, den 14. August,** geht es auf zu einer „Rundwanderung“ mit einer Strecke von circa 13 Kilometern – von der Fasanerie Wiesbaden bis zur Eisernen Hand und den „Zwölf Aposteln“. Einkehr erfolgt danach im ‚Neuen Schützenhaus‘.

Die Führung wird V. Kosar übernehmen. Anmeldungen können telefonisch unter 069 86 4557 erfolgen. Gestartet wird um 9.00 Uhr mit dem PKW ab Fischbach.

Impressum

Kelkheimer Zeitung

Herausgeber:	Druckhaus Taunus GmbH
Geschäftsleitung:	Alexander Bommersheim
Anzeigenleitung/ Anzeigenverkauf:	Angelino Caruso Tel. 06174 9385-66 caruso@hochtaunus.de
Geschäftsstelle:	Siemensstraße 23 65779 Kelkheim Tel. 06195 9794-0
Anzeigenverkauf:	Christiane Göndöcs Edith Hemmer Tel. 06195 9794-0 anzeigen@druckhaus-taunus.de
Redaktion:	Judith Ulbricht redaktion-kez@hochtaunus.de
Produktion:	Martina Spaich
Auflage:	16.300 verteilte Exemplare für Kelkheim mit allen Stadtteilen
Preisliste:	z. Zt. gültig Preisliste Nr. 40 vom 1. Januar 2022
Druck:	**ORD GmbH Alsfeld**
Internet:	**www.druckhaus-taunus.de www.taunus-nachrichten.de**

Für unverlangt eingesandte Manuskripte und Fotos wird keine Haftung übernommen.

Die Vergangenheit für die Zukunft bewahren

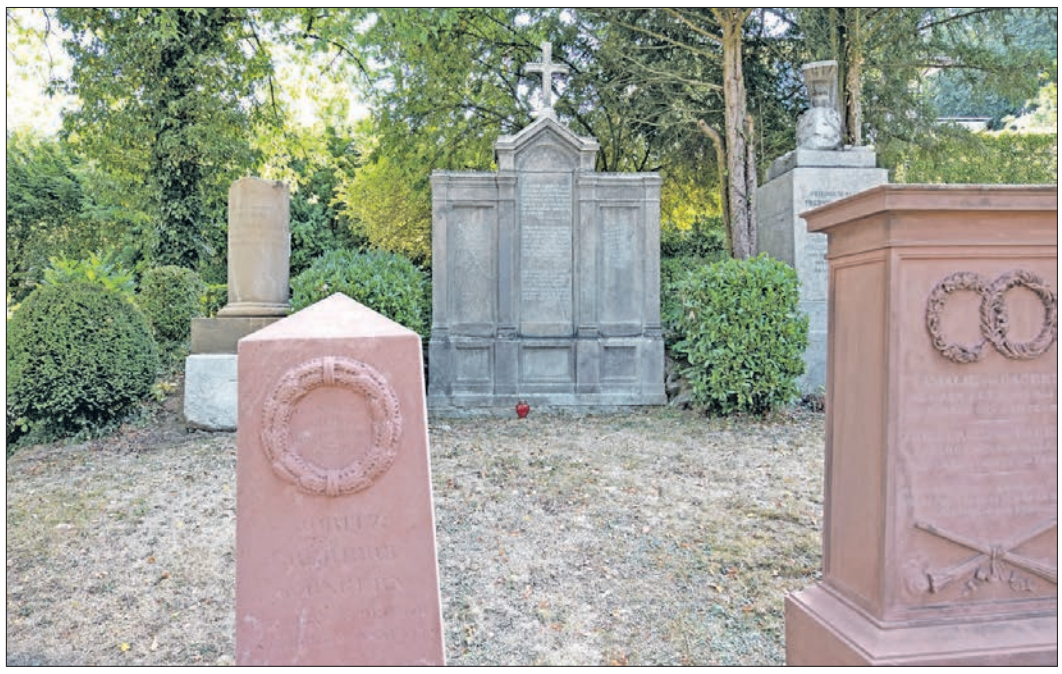

Sechzehn Angehörige der Familie des Hans Christoph Freiherr von Gagern fanden von 1824 bis 1880 auf dem Hornauer Friedhof ihre letzte Ruhestätte. **Fotos: Mirjam Kuschel**

Kelkheim (mk) – Gräber sind stille Zeitzeugen eines einzigartigen Lebens. Es sind nicht bloß Steine oder Orte, sondern auch Ruhestätten, Trauerorte und eine öffentliche Wertschätzung eines vergangenen Lebens. Diese Orte sind wichtig für Trauernde und Hinterbliebene und sollten gepflegt und bewahrt werden.

Der Hornauer Friedhof gehört mit den Grabstätten der Freiherren von Gagern und dem Gefallenendenkmal („Die Klage“) auch dazu. Dies nahmen Ende Juli die Heimathistorikerin Christa Wittekind, Erster Stadtrat Dirk Hofmann, Kulturreferentin Dr. Beate Matuschek, Michael Jung (Stadtrat und Erster Vorsitzender der Bürger für Hornau e.V.) mit Schatzmeisterin Hiltrud Bracht und der Restaurateurin Ruth Andres (SteinSign Ruth Andres, Steinmetz-, Bildhauer- und Restaurierungswerkstatt aus Darmstadt) zum Anlass, die Grabdenkmäler näher in Augenschein zu nehmen und restaurieren zu lassen.

Im „ersten Durchlauf“ habe es zunächst ein

Das Gefallenendenkmal „Die Klage“ von Bildhauer Fritz Best wird bald 100 Jahre alt.

Treffen mit Begutachtung gegeben, um Kosten zu kalkulieren, Hecken wurden zurückgeschnitten und Grünpflege betrieben. Dirk Hofmann bedankte sich im Vorfeld bei allen Beteiligten für das gute Zusammenspiel und großartige Engagement von Stadt, Denkmalpflege und Bürgerinitiative. Auch der Erste Vorsitzende der Bürgerinitiative, Michael Jung, konnte dies bestätigen. „Das Bewahren der Gräber steht im Vordergrund.“ Auch in Hinblick auf Stadtführungen und das 2023 anstehende 175. Paulskirchenjubiläum sei es wichtig, diese denkwürdigen Orte zu pflegen und erneuern zu lassen. „Dafür sammeln wir

Restaurateurin Ruth Andres bei der Arbeit

das Geld“, bekräftigte Michael Jung und auch die Kulturreferentin war sichtlich erfreut über die sinnvollen Investitionen. Rund 20.000 Euro wurden für Weg, Grabdenkmäler und Erneuerungen insgesamt beziffert.

Auch insbesondere die Skulptur des Gefallenendenkmals, sichtlich über die Jahre durch Witterung und Risse in Mitleidenschaft gezogen, wurde gereinigt und professionell ausgebessert. Die letzten Arbeiten auf dem Hornauer Friedhof hätten, so wurde spekuliert, etwa zwischen 2008/2009 stattgefunden.

Restaurateurin Ruth Andres von SteinSign aus Darmstadt spricht fachkundig aus Erfahrung, wenn sie sagt, dass es bei ihrer Arbeit vieler Schritte bedarf und dies oft unterschätzt werde: „Zunächst erfolgt eine gründliche, aber vorsichtige Reinigung. Im nächsten Schritt werden beispielsweise Risse bei Naturstein mit Mikrozement verschlossen. Dann folgen Mörtelarbeiten mit sogenanntem ‚diffusionsoffenem Injektionsmörtel‘ und zu guter Letzt wird mit mineralischer Farbe retuschiert, um das Ganze farblich anzugleichen.“ Diese Abfolge brauche seine Zeit, so die Expertin. Jedes Gestein müsse immer erst individuell in Augenschein genommen werden, um den Aufwand der Restauration kalkulieren zu können. Wenn es jedoch richtig gemacht würde, halte eine solch aufwändige Restauration mehr als zehn Jahre, eher länger. Die Planung sehe vor, dass die Restaurierungsarbeiten im Herbst beendet würden, so Beate Matuschek.

Das Erbe der Vergangenheit und die Geschichte der Demokratie für die Zukunft zu erhalten und zu schätzen sei von höchstem Wert.

Sachbeschädigung an Porsche

Kelkheim (kez) – Einen Sachschaden in Höhe von 3.000 Euro hat ein bislang unbekannter Verkehrsteilnehmer zwischen Montag und Mittwoch vergangener Woche in Kelkheim an einem geparkten Porsche verursacht. Ohne sich um den entstandenen Schaden zu kümmern und damit der Pflicht eines Unfallbeteiligten nachgekommen zu sein, entfernte sich der Autofahrer oder die Autofahrerin von der Unfallstelle. Den Angaben des Geschädigten folgend muss sich die Unfallflucht zwischen Montag, 15 Uhr und Mittwoch, 8 Uhr in der Hattersheimer Straße im Ortsteil Münster ereignet haben.

Zeuginnen oder Zeugen, die etwas in diesem Zusammenhang beobachtet haben, melden sich bitte bei der Polizei unter der Rufnummer 06192 / 2079 - 0.

Gösta Neuhaus
“ Wir sind Ihre Spezialisten im Rhein-Main-Gebiet ... ... für Antennenbau und Satelliten TV “
☎ 06174 - 6 18 27
Ober den Birken 38 • 65779 Kelkheim
•Rundfunk und Fernsehtechnik• Mobil: 0171 - 7740695 · info@goesta-neuhaus.de

Schlosserei & Reparaturservice Fay: Reparaturen von: Türen, Toren, Fenstern, Garagentoren, Montage von: Türschließern, Schlössern; Einbruchsicherungen, Tel. 06195 9876543 info@schlosserei-fay.de

Bäume, Sträucher schneiden, fällen, Heckenschnitt, Rasen anlegen, Rollrasen, Vertikutieren, Steinbau, Zaunbau, Dauerpflege Tel.: 06195 3906

Heck Englischtraining
closing the gap
• Nachhilfe im Einzelunterricht your personal teacher
• Kleine Gesprächsgruppen the fun way to learn
• Business English Intensivtraining
06195-66461
www.Heck-Englischtraining.de

GOLDANKAUF in Kelkheim-Fischbach Schuhhaus Fischer Fischbacher Kirchgasse 2
Sofort Bargeld für Zahngold, Schmuck, Ringe, Münzen.
In Zusammenarbeit mit NEW ICE Deutschland GmbH
40 Jahre Goldankauf
Bitte Ausweis mitbringen

EP Zimmergeschäft Holzbau
Erwin Prokasky GbR
Alles aus Holz – wir erfüllen Ihre Wünsche!
z. B. Dachstühle, Gauben, Wärmeschutz, Terrassenbeläge, Holzrahmenbau usw.
Rossertstraße 26
65779 Kelkheim-Eppenhain
Telefon 06198 8679
Telefax 06198 32006
zimmerei.prokasky@t-online.de
www.zimmerei-prokasky.de

Zahnarzt Marcus Zappey
Alt-Oberliederbach 35
65835 Liederbach · Tel. 069 306230
Die Praxis hat Urlaub vom 15. August bis zum 26. August 2022.
Vertretung in dringenden Notfällen:
Praxis Dr. Huth, Flörsheimer Str. 7, 65779 Kelkheim,
Telefonnummer 06195 2229. Bitte um telefonische Voranmeldung.
An den Wochenenden wenden Sie sich bitte an den zahnärztlichen Notdienst unter der Rufnummer 01805 607011

hautmedizin kelkheim
▪ DR. BONCZKOWITZ
▪ DR. FRIEDL
▪ & KOLLEGEN
Frische Augen – Tips und Tricks zur Lidplastik
Referent: Dr. med. Johannes Benecke
Termin: Dienstag, 16. August 2022 um 19.00 Uhr
Wo: Praxisräume im 1. Stock des GZ Kelkheim Frankenallee 1, 65779 Kelkheim am Taunus
WWW.HAUTMEDIZIN-KELKHEIM.DE
Hautmedizin Kelkheim · Frankenallee 1 · 65779 Kelkheim
Tel. Dermatologie: 06195 6772-300
Tel. Privat & Ästhetik: 06195 6772-335
E-Mail: praxis@hautmedizin-kelkheim.de

Hausgeräte-Center
Bis zu 40 Prozent Rabatt auf die UVP*
(*unverbindliche Preisempfehlung d. Herstellers)
65779 Kelkheim, Frankfurter Str. 27, Öffnungszeiten: Mo. – Fr. 10.00 – 12.30 Uhr und 14.30 – 19.00 Uhr, samstags: 10.00 – 14.00 Uhr · Inh. A. Hergt, Kelkheim, Tel. 06195 724907

MALERFACHBETRIEB
Michael Bachmann
Wir beraten und erledigen für Sie gerne:
Tapezierarbeiten • Trockenbau • alles rund um die Außenfassade
Kellerdeckendämmung • Bodenbeläge aller Art
von der kleinsten Reparatur bis zur Komplettlösung – wir sind für Sie da.
Telefon 06172 2657915 · Telefax 06172 2657916
E-Mail: info@malermeisterbachmann.de

Der PC-Doktor kommt zu Ihnen nach Hause.
PC Hard- und Softwareberatung
Inh. Horst Baumann · Telefon 0 61 95 / 91 12 15

RECHTSANWÄLTIN UND NOTARIN
CLAUDIA GÖTHLING
Fachanwältin für Miet- und Wohnungseigentumsrecht
in Kooperation mit
WILLIAM R. McCREIGHT, RECHTSANWALT
Fachanwalt für Steuerrecht und für Bau- und Architektenrecht
Lorsbacher Straße 7 · 65719 Hofheim
Telefon 06192 956660 · www. goethling-kollegen.de
Wir suchen ab sofort eine/n Notarfachangestellte/n (m/w/d)

Mehrere Fahrzeuge von Langfingern angegangen

Kelkheim (kez) – Gleich mehrere Fahrzeugnutzer meldeten sich am Montag bei der Polizei und erstatteten Anzeige, da aus ihren Pkw Werkzeug, Bargeld und einzelne Kleidungsstücke gestohlen worden waren. Demnach wurde in der Fischbacher Straße in der vorangegangenen Nacht ein Ford Transit auf bislang unbekannte Art und Weise geöffnet und aus dem Innenraum Bauwerkzeug im Wert von etwa 3.000 Euro entwendet. Sachschaden entstand in diesem Fall nicht. In derselben Nacht wurde dann in der Frankfurter Straße im Stadtteil Münster ein blauer VW Golf angegangen, wobei die Diebe hier Bargeld, zwei „Adidas“-Jacken und Parfum entwendeten. Darüber hinaus wurde am Montagvormittag festgestellt, dass ein Schulbus, der auf einem Parkplatz nahe Ruppertshain an der Landesstraße 3369 parkte, gewaltsam geöffnet und im Inneren eine Glasscheibe zerstört worden war. Anscheinend ging es den Unbekannten in diesem Fall eher darum, „überschüssige Energie zu entladen“ als um Beute. Die Kriminalpolizei der Polizeidirektion Main-Taunus hat in allen Fällen die Ermittlungen übernommen und bittet Zeuginnen oder Zeugen, sich unter der bekannten Rufnummer 06192 / 2079 - 0 zu melden.

www.taunus-nachrichten.de

Es „spukte“ wieder am Kloster von Kelkheim

Kelkheim (kez) – Den alljährlichen „Spuk am Kloster“ hatten die älteren Ministranten und Ministrantinnen der katholischen Pfarrei St. Franziskus organisiert. Dies ist ein gemeinsames Event am Kloster von Kelkheim, welches von Jugendlichen für alle Kinder aus Kelkheim und Liederbach organisiert wird.
Als alle 33 Teilnehmer und Teilnehmerinnen beim Kloster angekommen waren, konnte das vielfältige Programm auch schon beginnen, welches jedes Jahr variiert.
In den letzten Jahren haben die Ministranten das Kloster beispielsweise für einen Nachmittag in eine Harry Potter-Welt verwandelt und ein großes Lagerspiel veranstaltet. Dieses Jahr stand etwas anderes auf dem Programm und zwar wurde das Gesellschaftsspiel „Das Spiel des Lebens“ als Stationenlauf ins Kloster geholt. Es waren Stationen geboten, wie mit verbundenen Augen Babybrei erraten oder sich bei einem spannenden Bobbycar-Wettrennen an die Spitze zu setzen. Bei jeder Station konnte man sich Punkte erspielen und die Gruppe „Nautzis größte Fans“ konnte sich in einem knappen Kopf-an-Kopf-Rennen durchsetzen. Nach diesem aufregendem Spiel gab es dann auch eine Stärkung, denn die Ministranten hatten bereits den Grill angeschmissen.
Doch das größte Highlight kam wohl erst jetzt. Nach dem Essen ging es los zur Nachtwanderung, woher auch der Name „Spuk am Kloster“ kommt. In der Dunkelheit ging es durch die Felder hinter dem Kloster und zwischendurch waren kleine „Überraschungen“ vorbereitet, bei denen sich alle gegruselt haben. Nach der ganzen Aufregung ging es zurück zum Kloster, wo man den Abend am Lagerfeuer mit Marshmallows ausklingen lassen konnte.
Langsam bekamen auch die ersten Kinder schon müde Augen und gingen dann in ihrem Zelt oder im Kloster schlafen. Am nächsten Morgen haben sich alle nach der recht kurzen Nacht am Frühstücksbuffet gestärkt, bevor es dann als Abschluss dieses ereignisreichen Wochenendes für alle in den 11-Uhr-Gottesdienst ins Kloster ging. Alle Anwesenden konnten die leuchtenden, aber etwas müden Augen der Kinder sehen, als diese im Gottesdienst saßen.
Um an solchen Veranstaltungen teilzunehmen, muss man Ministrant oder anderweitig in der Kirche aktiv sein. Jeder ist willkommen – und kann sich über kommende Ereignisse auf der Seite www.st-franziskus-kelkheim.bistrumlimburg.de informieren.

Mit vielen verschiedenen Stationen und Aktionen wurde der diesjährige „Spuk am Kloster“ ein Spaß für alle Teilnehmer. **Foto: St. Franziskus**

KTEV WINTERTENNIS

UNSERE TENNISHALLEN STEHEN ALLEN ZUR VERFÜGUNG - FÜR ABOS ODER EINZELBUCHUNGEN

ES SIND NOCH PLÄTZE FREI – TEPPICH + SAND

INFOS HIER: www.ktev.de 06195 960 625

KTEV Kelkheimer Tennis- und Eissportverein / Am Reis 5 / 65779 Kelkheim / www.ktev.de

Samstag, 10. September 2022

Einlass ins Festzelt ab 18.30 Uhr
Liveband *DEJA VU* von 20.00 bis 24.00 Uhr
Eintritt 12,50 €
keine Sitzplatzreservierung

Vorverkauf SVR Vereinsheim Sportplatz
19. August 2022 von 18.00 bis 20.00 Uhr

Sonntag, 11. September 2022, ab 9.00 Uhr:
Gottesdienst / Frühschoppen / Ehrungen

Evangelische Sommerkirche 2022

„Umbrüche und Neuanfänge“

In der Sommerzeit vom 24. Juli bis zum 4. September 2022 laden die Ev. Kirchengemeinde St. Johannes, die Ev. Stephanusgemeinde, die Ev. Paulusgemeinde und die Ev.-Freikirchliche Gemeinde Kelkheim (Baptisten) zu gemeinsamen Gottesdiensten ein. Die Gottesdienste finden abwechselnd in den beteiligten Gemeinden statt und beginnen jeweils **um 11:00 Uhr**. Eine Teilnahme an allen Gottesdiensten ist ohne Anmeldung oder 3G-Nachweis möglich. Wir empfehlen jedoch, in den Gottesdiensten eine medizinische Maske zu tragen.

Die nächsten Gottesdienste sind:

Sonntag, 14. August 2022, 11:00 Uhr Ev. Stephanusgemeinde Am Flachsland 28-32, Kelkheim-Hornau	**Pfarrerin Elisabeth Paulmann** „Erst alle abzocken und dann allen spenden, woher kommt der Wandel?“ (Lukas 19,1-10)
Sonntag, 21. August 2022, 11:00 Uhr Ev. Kirchengemeinde St. Johannes Paradiesweg 15, Kelkheim-Fischbach	**Pfarrer Martin Barschke** „Neuanfang ist jederzeit möglich!“ (Johannes 3,1-22)
Sonntag, 28. August 2022, 11:00 Uhr Ev. Stephanusgemeinde Am Flachsland 28-32, Kelkheim-Hornau	**Dekan Pfarrer Dr. Martin Fedler-Raupp** „Vom Saulus zum Paulus“ (Apostelgeschichte 9,1-19)
Sonntag, 4. September 2022, 11:00 Uhr Ev.-Freikirchliche Gemeinde (Baptisten) Parkstr. 15, Kelkheim-Mitte	**Pastor Dr. Christian Wehde** „Was doch früher immer falsch war, kann doch jetzt nicht richtig sein, oder?“ (Apostelgeschichte 10,1-20(48))

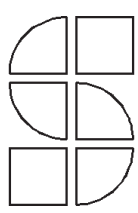

Ferienspielkinder besuchten den SDW

Kelkheim (kez) – Trotz der hochsommerlichen Temperaturen von über 36 Grad kamen auch in diesem Jahr insgesamt 32 Kinder mit Betreuern zur Schutzgemeinschaft Deutscher Wald (SDW) in den Bereich an der neuen Waldjugend-Hütte.
Am 2. und 4. August betreuten jeweils fünf ehrenamtliche Helfer der SDW-Kelkheim die interessierten Kinder. Im Vorfeld war ein altersgemäßes Programm ausgearbeitet worden, welches dann in Kleingruppen gemeinsam vor Ort im Wald durchgeführt wurde.
Hierzu gehörten ein Expeditionsspiel zur Entdeckung des Waldes durch Sammeln von Naturmaterialien, die Untersuchung von Käfern und Bodentieren unter dem Mikroskop sowie Keschern an den nahegelegenen Waldteichen, wo Kaulquappen, Libellenlarven und kleine Fische erfolgreich gefangen wurden. Diese wurden nach der Begutachtung wieder zurückgesetzt. Des Weiteren gab es ein Such- und Antwortspiel entlang des Waldlehrpfades Gundelhardt und eine Besichtigung und Erklärung der vielen Tierpräparate in der neuen Waldjugendhütte. Zum Abschluss wurde die gemeinsame „Schatzsuche im Wald“ durchgeführt, wobei alle die versteckte Süßigkeiten-Kiste als Belohnung finden wollten! Bei allen Aktivitäten war dieses Jahr der Gasthund „Fiete“ dabei.
Allen Kindern und den Betreuern haben die Tage im Wald sehr großen Spaß gemacht, sie waren, trotz der großen Hitze, mit großem Interesse bei allen Aktivitäten dabei und haben sich mit einem sehr lauten „Danke“ verabschiedet.
Am Sonntag, den 11. September, veranstaltet die Waldjugend dann ihre traditionellen Familienwaldspiele im Bereich um die neue Waldjugendhütte.

Die Ferienspielkinder mit Betreuern und ehrenamtlichen Helfern des SDW sowie Gasthund Fiete. **Foto: SDW Kelkheim**

SÄNGERVEREINIGUNG ALEMANIA-CONCORDIA 1874 RUPPERTSHAIN e.V.

E i n l a d u n g

zur Mitgliederversammlung/Jahreshauptversammlung

am Freitag, den 26. August 2022 um 19.00 Uhr im Alten Rathaus Ruppertshain

Tagesordnung:

1) Begrüßung durch den Vorsitzenden Roland Keller
2) Verlesen des Protokolls der letzten Mitgliederversammlung
3) Bericht über das Geschäftsjahr 2021 durch den Vorsitzenden
4) Kassenbericht 2021
5) Bericht der Kassenprüfer/innen
6) Berichte aus den Frauenchor, dem Männerchor und dem Ehrenrat
7) Entlastung des Vorstandes
8) Neuwahl des Vorstandes
9) Ggf. Wahl von Kassenprüfern
10) 2024: Vereinsjubiläum 150 Jahre
11) Verschiedenes

Anträge zur Tagesordnung müssen mindestens 5 Tage vor der Versammlung beim Vorstand eingereicht werden und von mindestens fünfzehn stimmberechtigten Mitgliedern unterschrieben sein.

Der Vorstand
R o l a n d K e l l e r – Vorsitzender

Erstes Ruppscher Äppelwoifest – Das Stöffsche hatte es in sich!

Beim Anstoßen mit dem Stöffsche (v.l.): Thomas Zellhofer, Kerstin und Volker Böttger, Petra und Helmut Krause und dahinter die „Stimme von Ruppertshain" Rolf Weingärtner.
Foto: Stimme für Ruppertshain e.V. / Frank Weiner

Ruppertshain (kez) – „Das Stöffsche hat´s in sich" – so stand es über drei Wochen vor dem Ersten Ruppscher Äppelwoifest auf 20 Plakaten, die an den Lichtmasten angebracht waren. Und das Stöffsche hatte es wirklich in sich, da cirka 180 Besucher den Innenhof von Kerstin und Volker Böttger bei herrlichem Sommerwetter am 30. Juli aufsuchten. Das Ergebnis: Von 240 gedruckten Verzehr- und Getränkebons zu 10 Euro wurden bis auf zwei alle verkauft, das entspricht einer nahezu 100%igen Ausbeute. Der Erlös zugunsten der Aktion von Motsi Mabuse und Evgenij Voznyuk lag bei 1.000,00 Euro.

Die Stimmung war sehr gut, das Wetter nicht zu heiß – aber doch sommerlich. Robert Weingärtner konnte die eingeladenen Gäste der „Stimme für Ruppertshain e.V." (SfR) so richtig in Stimmung versetzen. „Wenn Du lachst, machst Du mein Leben heller", so kam es aus seiner Kehle und es wurde geklatscht und viele Refrains gesungen. Rolf Weingärtner ist in jeder Beziehung eine Frohnatur und ein besonderes Talent. Alle seine Lieder singt er auswendig. Karaoke ist für ihn ein Fremdwort. Er bewegt sich frei auf der Plattform und gibt mit seinen Beinen den tänzerischen Takt. So hat er auch bei Kreuzfahrten mit 2.000 Gästen gesungen und auf diese Weise den eigentlichen Interpreten die Show gestohlen. Mit den Freunden Bernd Schmitt, Heribert Beuth, Roland Keller, Uwe Usinger und Peter Bielmann bildeten sie einmal das Sextett der „Ruppsch-Taler" nach dem Vorbild der „Klostertaler" und der „Zillertaler Schürzenjäger".

Der Gedanke für dieses Fest geht zurück auf den Besuch des Vorsitzenden der SfR, Thomas Zellhofer, bei Volker Böttger im Oktober letzten Jahres. Er ist der Apfelweinkönig 2018 und 2019. Das Keltern von Äpfeln ist schon lange Tradition in der Familie. Schon sein Opa Hans und seine Oma Emma haben aus den Äpfeln der Streuobstwiesen den Äppler gemacht. Seine Eltern Inge und Peter waren auch dabei. So ist es durchaus möglich, dass seine Söhne Nicolas und Justin in vierter Generation diese Familientradition fortführen werden.

Volker Böttger und seine Frau Kerstin haben ein eigenes „Äppelwoi-Museum" in ihrem Haus. Die Sammelleidenschaft hat sich schon seit langem bei ihnen entfacht und so besitzen sie über 350 gerippte Gläser. Sie sind in bester Gesellschaft mit Petra und Helmut Krause aus Kelkheim-Mitte, die eine Sammlung von mehr als 1.000 Gläsern präsentieren können. So kamen bei diesem 1. Ruppscher Äppelwoifest die Experten zusammen, die mehr als 100 Liter Stöffsche zur Verfügung stellten. Dabei darf auch der Handkäse mit Musik nicht fehlen, der von Petra Krause und Evelyn Ehlert aus Ruppertshain spendiert wurde. So denkt man auch bei dieser fröhlichen Stimmung auch an jene, denen es derzeit überhaupt nicht gut geht. Es sind die leidgeprüften Menschen und Soldaten in der Ostukraine, die mit Krieg und Terror konfrontiert sind. Da trifft es sich gut, dass an diesem Abend Tetjana Fischer aus Eppenhain und Oxana Stürmer aus Königstein von Thomas Zellhofer begrüßt werden konnten. Sie beide sind Vorstandsmitglieder des Vereins „Gemeinsam für die Ukraine e.V.". Gerade vier Tage zuvor verließ wieder ein weiterer Hilfstransport die Alte Feuerwehr in Kelkheim-Münster in der Zeilsheimer Straße. Er war mit 26 Krankenhausbetten und 28 Paletten hochwertigem Verbandsmaterial nach Dnipro/Ostukraine zum Mechnikov Krankenhaus beladen. Dort versucht man, alle verwundeten Soldaten und Zivilisten der Kriegsgebiete zu versorgen. Die Stimme für Ruppertshain e.V. ist in diese Operation der Direkthilfe von Kelkheim nach Dnipro sehr stark eingebunden.

Thomas Zellhofer ist gerührt, als ihm die beiden Damen des Vereins ein Bild überreichen. Es ist von Inna Kovaleva gemalt und entstand mit vielen anderen Gemälden in einem Malkurs von Ukrainern. In einem intensiven Sonnenaufgang über dem Meer wird die Hoffnung für eine bessere Zukunft mit einer Friedenstaube für die Ukraine zum Ausdruck gebracht. „Friede für die Ukraine" – so wurde das Bild getauft.

So ging dieser Abend noch in den nächsten Tag. „Es wäre doch schade, wenn wir das nur einmal machen würden", so Volker Böttger, der Gastgeber des ersten Ruppscher Äppelwoifestes.

Im nächsten Jahr besteht vielleicht die Möglichkeit, Teile der Robert-Koch-Straße zu belegen, da diese Straße sich einer Intensivtherapie der Sanierung unterziehen muss. Also bis zum nächsten Äppelwoifest 2023.

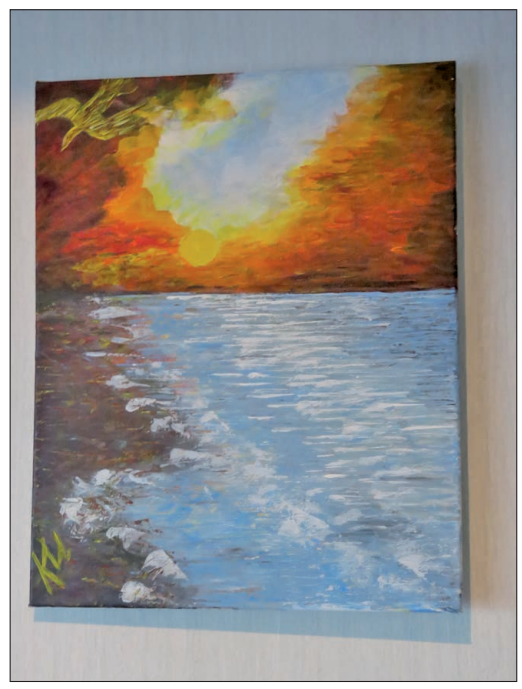

„Friede für die Ukraine": Gemälde von Inna Kovaleva **Foto: Privat**

Vandalismus auf Sportplatz

Kelkheim (kez) – Zu einem Fall von Vandalismus kam es zwischen Sonntag- und Montagabend auf einem Kelkheimer Sportplatzgelände.

Dem Anschein nach betraten der oder die Unbekannten den Bereich „Am Sportplatz" unberechtigt und beschädigten dort die linke Fensterscheibe einer Gartenhütte. Die Kosten für die Instandsetzung dürften sich auf etwa 1.500 Euro belaufen.

Hinweise nimmt die Polizei in Kelkheim unter der Rufnummer 06195 / 6749 - 0 entgegen.

ihr spezialist für
kleine & feine bäder

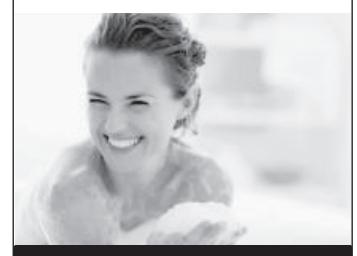

BADSTUDIO BENDER
Frankenallee 8 · 65779 Kelkheim
Tel. 06195-67079
www.badstudiobender.de

Nie hätte ich gedacht, dass man mir so viel Freude macht.
Für die zahlreichen Glückwünsche und Geschenke
anlässlich meines

95. Geburtstages

möchte ich mich ganz herzlich
bei allen meine Gästen bedanken.

Ein ganz besonderer Dank geht an die
Gaststätte zum Taunus, dessen Besitzer und Personal,
die für ein wunderbares Geburtstagsessen gesorgt haben.

Gustav Mayer

SCHLÜSSEL BARDE
Beratung · Montage · Service
Sicherheits-Technik
Schließ-Anlagen · Tresore
Wintergärten · Fenster, Türen
autom. Garagen+Rollladenöffner
Kelkheim, Höchster Str. 10
☎ (06195) 900-333, Fax-437
kontakt@schluesselbarde.de

Gartengestaltung
Ali Ücelehan
• Baumfällung • Sträucher- / Heckenschnitt • Gartenpflege
• Rollrasen • Steine • Neuanlagen
• Zaunbau • Terrassenbau
• Trockenmauerbau • Naturstein
• Reparaturen • Erdarbeiten
65835 Liederbach, Tel. 06196 4020470
Mobil 0173 3027702

WIR stehen Ihnen mit RAT und TAT zur Seite.

Anzeigen-Hotline:
06195 9794-0

Anzeigenleitung:
Angelino Caruso
06174 9385-66

halligalli KINDERWELT + wald gadde Kelkheim informieren:

Wegen Einbau eines 5,5 m hohen SPINNEN-TURMS (Spider Tower)
bleiben Halligalli und WaldGadde von Mo., 15. August bis Fr. 26. August geschlossen!

Ab Sa., 27. August – 11.00 Uhr sind wir wieder für Euch/Sie da!

Freibad-Kiosk weiterhin geöffnet

Wir wünschen schöne Ferien!

Neueröffnung 16. August 2022
(Am Tag der Eröffnung 50% auf alle Speisen)
JEZZ BURGER
Öffnungszeiten:
Mo. – Sa. 11.30 – 22.00 Uhr
So. 14.00 – 22.00 Uhr
Bahnstraße 17 · 65779 Kelkheim
anrufen – bestellen – abholen
Tel.: 06195 8075471

KH.Kaufmann Malermeister
Marcus Kaufmann · Maler-, Tapezier-, Fußbodenarbeiten
Mobil 0171 4041961 · Info@KH-Kaufmann.de

Bethel

Kranken Kindern helfen
Gemeinsam für ein neues Kinderzentrum. Bitte helfen Sie mit!
Spendenkonto (IBAN):
DE48 4805 0161 0000 0040 77
Stichwort: KINDGESUND
www.kinder-bethel.de
6132

Wolfgang Zengerling feiert seinen 80. Geburtstag

Kelkheim (kez) – Am Montag feiert Wolfgang Zengerling seinen 80. Geburtstag! Im März 1993 kam Wolfgang Zengerling für die CDU in die Stadtverordnetenversammlung der Stadt Kelkheim (Taunus) und wurde Mitglied im Haupt- und Finanzausschuss. Ab der darauffolgenden Wahlperiode wechselte er in den Magistrat und übernahm als ehrenamtlicher Stadtrat das Dezernat für die Jagdgenossenschaften. In seiner Eigenschaft als Dezernent für städtische Liegenschaften war er vielfach engagiert und an vielen Verhandlungen und Gesprächen beteiligt, so beispielsweise bei den Verkaufsverhandlungen der städtischen Grundstücke des Gewerbegebietes Hühnerberg. Im Oktober 2009 legte Wolfgang Zengerling zunächst sein Mandat nieder. Sein Dezernat für die Jagdgenossenschaften nahm er 2010 wieder auf. Seit März 2016 ist Wolfgang Zengerling wieder für die CDU Mitglied der Stadtverordnetenversammlung. Im April 2020 kam er aufgrund der Niederlegung des Mandats von Wolfgang Männer als routinierter Stadtrat in den Magistrat zurück. Nach den Kommunalwahlen im März 2021 wurde er in der konstituierenden Sitzung der Stadtverordnetenversammlung erneut in den Magistrat gewählt und bekam das Dezernat für die Jagdgenossenschaften von Bürgermeister Albrecht Kündiger übertragen.

Wolfgang Zengerling ist Mitglied im Aufsichtsrat der StEG. Seit 2016 ist er stellvertretender Aufsichtsratsvorsitzender.

Er ist Mitglied der Bürgerinitiative Kelkheim 2018, die sich am 13. März 2018 erstmalig zusammengefunden hat, um ein Bürgerbegehren gegen den Stadtverordnetenbeschluss, dass das ehemalige Pfarrzentrum St. Franziskus abgerissen und nicht wie ursprünglich geplant als Kulturzentrum Kelkheim mit Stadtmuseum genutzt wird vom 19.02.2018, einzuleiten.

Wolfgang Zengerling ist einer der „Väter" des Vereinshauses Hornau. Dieser Baumaßnahme galt über viele Monate sein besonderer Einsatz. Seine und die „Muskelhypothek" der vielen freiwilligen Helfer trugen maßgeblich zum Gelingen des Projektes bei.

Ein weiteres Großprojekt, für das sich Wolfgang Zengerling einsetzte, war die Verwirklichung der Stadtmitte Nord in der heutigen Form.

Der Name Wolfgang Zengerling ist aber auch untrennbar mit den Turn- und Sportfreunden Hornau verbunden. Von 1985 bis 2003 war er Vorsitzender dieses großen Sportvereins mit rund 1.800 Mitgliedern. Vorher war er sechs Jahre stellvertretender Vorsitzender, heute ist er Ehrenvorsitzender. Durch sein unermüdliches Engagement erlebte der Verein unter der Leitung von Wolfgang Zengerling einen Aufschwung. Neben den vielen sportlichen Erfolgen wurde die Anlage komplett saniert und erweitert. Während seiner Amtszeit wurde das Clubheim neu gebaut und später dann das Dachgeschoss ausgebaut. Weitere bedeutende bauliche Maßnahmen waren die Errichtung der Tennisplätze, die Verbesserung des Rasenplatzes, die Sanierung der Flutlichtanlage und des vereinseigenen Schwimmbades, die Errichtung eines Kinderspielplatzes und eines Beach-Volleyballplatzes.

In den Jahren 1980, 1985 und 1990 organisierte Wolfgang Zengerling für den Vereinsring Hornau das Stadtfest der Stadt Kelkheim (Taunus). Unter seiner Regie erfolgte die Bewirtung der Beach-Party im Kelkheimer Freibad und des Saint-Fons-Festes. Seiner Initiative und Idee ist es zu verdanken, dass im ehemaligen Hallenbadgebäude, welches abgerissen werden sollte, heute die „Halligalli Kinderwelt" untergebracht ist und weitere Räumlichkeiten für die Vereine erhalten geblieben sind.

Wolfgang Zengerling erreichte bei der Errichtung des Schulbeckens in der Rhein-Main-Therme durch Verhandlungen mit der OFD Frankfurt, dass der ermäßigte Mehrwertsteuersatz von 7 % bei der Bezuschussung für den Schul-und Vereinssport in der Rhein-Main-Therme Anwendung fand. Dadurch hatte die Stadt Kelkheim (Taunus) bei einer Laufzeit von 20 Jahren eine Ersparnis von insgesamt 600.000 Euro.

Seit Januar 1995 ist Wolfgang Zengerling Ehrensenator des Fischbacher Carnevalvereins e.V. Diese Auszeichnung setzt die vorherige zehnjährige Senatorentätigkeit in dem Verein voraus.

Wolfgang Zengerling setzte sich maßgeblich für den Erhalt und die Erneuerung des REWE-Marktes in Fischbach zu lokalen Nahversorgung der Stadtteile Fischbach, Ruppertshain und Eppenhain ein, da der Standort sonst gekündigt worden wäre.

Nach dem Brand des Atzelbergturms 2008 im Stadtteil Eppenhain kämpfte Wolfgang Zengerling mit der Turm-Kommission (weitere Mitglieder: Rolf Rosenkranz und Othmar Nicolaus) um den Wiederaufbau des Turms. Er unterstützte das Vorhaben mit der Suche nach einem Spender für die Differenzsumme zwischen Baukosten und Versicherungsleistung und wurde fündig.

Außerdem bewies Wolfgang Zengerling Organisationsgeschick beim alljährlichen Valentinstreffen der CDU. Dieses Treffen organisierte er 15 Jahre lang mit. Für sein großes ehrenamtliches Engagement erhielt Wolfgang Zengerling folgende Auszeichnungen:

- 1992 Verdienstnadel des Landessportbundes Hessen e.V.
- 1993 Ehrenbrief des Hessischen Fußballverbandes e.V.
- 1998 Ehrenspange der Stadt Kelkheim (Taunus)
- 2002 Ehrenbrief des Landes Hessen
- 2009 Ehrenring der Stadt Kelkheim (Taunus)
- 2009 Goldene Flamme des Fischbacher Carneval Vereins
- 2010 Ehrenurkunde des hessischen Musikverbandes e.V.
- 2010 Ehrenurkunde des FZH-Blasorchesters Kelkheim Hornau e.V.
- 2010 Ehrenurkunde der Freiwilligen Feuerwehr Kelkheim-Hornau 1928 e.V.
- 2014 Ehrenmitglied der Chorvereinigung 1864 Fischbach e.V. für besondere Verdienste

Bürgermeister Albrecht Kündiger schätzt die „besondere Unabhängigkeit" von Wolfgang Zengerling. So stimme Wolfgang Zengerling auch schon mal gegen die Linie seiner eigenen Partei, wenn diese gegen seine Überzeugung geht. Kündiger erinnert an den Bau der neuen Stadtmitte. Damals sollte ein größerer geschlossener Gebäudekomplex errichtet werden, was auf entschiedenen Widerstand bei Wolfgang Zengerling stieß. „Es ist auch der Verdienst von Wolfgang Zengerling, dass dies verhindert wurde und es jetzt die offene neue Stadtmitte mit dem beliebten großen Marktplatz gibt."

Bitte senden Sie uns Ihre Textbeiträge per Mail *redaktion-kez@hochtaunus.de*

lokal & von privat an privat KLEINANZEIGEN

ANKÄUFE

Alte Gemälde gesucht, Dipl. Ing. Hans-Joachim Homm, Oberursel. Tel. 06171/55497 oder 0171/2060060

Alte Orientteppiche und Brücken gesucht, auch abgenutzt. Dipl. Ing. Hans-Joachim Homm, Oberursel. Tel. 06171/55497 oder 0171/2060060

Modellbahner suchen Eisenbahn & Zubehör. Anlage oder Sammlung. Auch Modellfahrzeuge usw. Tel. 0175/7774499

Suche altes Rennrad gerne auch reparaturbedürftig, junger Sammler Tel. 0172/6945501

V & B, Hutschenreuther, Rosenthal, Meissen, KPM-Berlin, Herend etc. von seriösem Porzellansammler gegen Barzahlung gesucht. Auch Figuren! Auch Sa. u. So. Tel. 069/89004093

Privater Militaria Sammler aus Königstein sucht militärische Nachlässe u. Einzelstücke für die eigene Sammlung. Zahle für von mir gesuchte Stücke Liebhaberpreise. Gerne auch kostl. und unverbindliche Beratung. Tel. 06174/209564

Suche antike Uhren (auch defekt), Fotoapparate, Meissen, Rosenthal, Gemälde, Militaria, Blechspielzeug, Jagdzubehör, Nachlässe u. Sammlungen. Tel. 06108/9154213

Sammler kauft Silberbestecke, alte Nähmaschinen, Porzellan, Münzen, Zinn, Teppiche, Bleikristall uvm. zu Sammlerpreisen! Fachkundig und kompetent! Tel. 069/89004093

Sammler kauft: Pelze aller Art, Kleider, Leder- u. Krokotaschen, Bernstein, Nähmaschinen, Ölgemälde, Bilder, Schreibmaschinen, Gardinen, Puppen, Schallplatten, Zinn, Porzellan, Modeschmuck, Silber, Uhren, Münzen, Alt- und Bruchgold, Zahngold, Goldschmuck, Bleikristall, Bücher, Briefmarken, Perlen, Silberbesteck, Ferngläser, Perücken, Möbel, Teppiche, Bolder, Orden, Krüge. Auch Wohnungsauflösungen und komplette Nachlässe. 100 % seriös. Höchstpreise bar vor Ort, kostenlose Anfahrt, Beratung sowie Werteinschätzung. Tägl. 7:00 - 21:30 Uhr (auch am Wochenende. Tel. 069/25718443

Suche Hirsch und Rehgeweihe sowie Abwurfstangen, Jagdtrophäen, Grandeln und Ferngläser. Tel. 0177/3947668

Militärhistoriker su. Militaria & Patriotika bis 1945! Orden, Abz., Urkunden, Fotos, Uniformen, usw. Zahle Top-Preise! Tel. 0173/9889454

Frau kauft: Pelze, Nähmaschinen, Porzellan, Bleikristall, Möbel, Puppen, Schallplatten, Teppiche, Silberbesteck, Zinn, Silber/Gold Münzen, Zahngold, Bruchgold, Bernstein, Modeschmuck, Taschenuhren, Gardinen, Tischdecken, Hausauflösungen. Kostenlose Anfahrt Umkreis 100 km, Werteinschätzung. Zahle in bar. 100% seriös, tägl. v. 8 - 21 Uhr, auch an Feiertagen. Tel. 069/97696592

Achtung Info Achtung Info. Ich kaufe Pelze. Alt- u. Bruch- u. Zahngold. Goldschmuck, Münzen, Perücken, Puppen, Ferngläser, Bleikristall, Bilder, Modeschmuck, Silberbesteck, Bernsteinschmuck, Teppiche, Nähmaschinen, Uhren, Möbel, Gardinen auch Haushaltsauflösung, kostenlose Beratung u. Anfahrt sowie Werteinschätzung. Zahle Höchstpreise. 100% seriös und diskret. Barabwicklung vor Ort. Mo. - So. 8 - 19 Uhr. Tel. 06196/2048213

Ankauf Ankauf: Pelze aller Art, Nähmaschine, Schreibmaschine, Figuren, Schallplatten, Eisenbahnen, Leder u. Krokotaschen, Silberbesteck, Bleikristall, Porzellan, Zinn, Modeschmuck, Möbel, Kleider, Alt.- u. Burchgold, Zahngold, Goldschmuck, Gardinen, Uhren, Münzen, Bernstein, Perlen, Bilder, Gobelin, Messing, Teppiche, Orden, Fernglas, Puppen, Perücken, Krüge, komplette Nachlässe sowie Haushaltsauflösungen, kostenlose Besichtigung, sowie Wertschätzung, 100 % Prozent seriös u. diskret. Barabwicklung vor Ort, täglich Mo. - So. von 8 - 21 Uhr. Tel. 069/17516793

Sammler mit jahrel. Erfahrung: Perücken, Ferngläser, Bleikristall, Bilder, Modeschmuck, Silberbesteck, Bernsteinschmuck, Goldschmuck, Alt- u. Bruchgold, Zahngold, Münzen, Teppiche, Porzellan, Pelze, Silber, Nähmaschinen, Uhren, Gobelin, Möbel, Gardinen, alte Tischdecken. Kostenlose Beratung u. Anfahrt (bis 100 km) sowie Werteinschätzung. Zahle Höchstpreise! 100 % seriös u. diskret, Barabwicklung vor Ort. Mo. - So. 8:00 - 20:30 Uhr. Tel. 069/34875842

Ankauf von: Pelzen, Alt- u. Bruchgold, Zahngold, Goldschmuck, Leder- u. Krokotaschen, Figuren, u. Eisenbahn, Münzen, Perücken, Puppen, Ferngläser, Bleikristalle, Bilder, Zinn, Modeschmuck, Silberbesteck, Bernsteinschmuck, Krüge, Teppiche, Porzellan, Schallplatten, Nähmaschinen, Uhren, Möbel, Gardinen, auch Haushaltsauflösungen. Kostenlose Beratung u. Anfahrt sowie Werteinschätzung. Zahle absolute Höchstpreise, 100% seriös u. diskret, Barabwicklung vor Ort. Von Mo. - So. 8.00 - 20.00 Uhr Tel. 06172/9818709

Sammler kauft: Pelze aller Art, Kleider, Leder- u. Krokotaschen, Bernstein, Nähmaschinen, Ölgemälde, Bilder, Schreibmaschinen, Gardinen, Puppen, Schallplatten, Zinn, Porzellan, Modeschmuck, Silber, Uhren, Münzen, Alt- und Bruchgold, Zahngold, Goldschmuck, Bleikristall, Bücher, Briefmarken, Perlen, Silberbesteck, Ferngläser, Perücken, Möbel, Teppiche, Bolder, Orden, Krüge. Auch Wohnungsauflösungen und komplette Nachlässe. 100 % seriös. Höchstpreise bar vor Ort, kostenlose Anfahrt, Beratung sowie Werteinschätzung. Tägl. 7:00 - 21:30 Uhr (auch am Wochenende. Tel. 069/67704886

Frau Milli aus Rödelheim kauft: Pelze, Nerze aller Art, Kleidung, Möbel, Porzellan, Silberbesteck, Uhren, Schallplatten, Schreib- u. Nähmaschinen, Perücken, Bücher, Krüge, Münzen, Bernstein, Silber aller Art, Modeschmuck, Altgold, Bruchgold, Goldschmuck, Zahngold, Leder- u. Krokotaschen, Antiquitäten, Bilder, Teppiche, Zinn, Perlen, Orden, Bleikristall, Ferngläser, Puppen, Briefmarken, kompl. Nachlässe aus Wohnungsauflösung. Kostenlose Beratung u. Werteinschätzung. Zahle bar Vorort. Tägl. v. 7-21.30 Uhr, gerne auch am Wochenende. Tel. 069/59772692

Kaufe Gemälde, Meissen, Figuren, Uhren, Geigen, Blechspielzeug, Orden, Krüge, Bestecke, Silber. 50-70er J. Design Tel. 069/788329

Priv. Sammler kauft jede Münzsammlung. Auch umfangreich und Einzelstücke! Tel. 0162/5988179

AUTOMARKT

Wohnanhänger Hymer Eriba Nova 531, Ezl. 06/2015, bis zu 4 Schlafplätze. VB 16.900,- €. TÜV/GasTÜV 2024. Tel. 06171/57901

PKW GESUCHE

Wir kaufen **Wohnmobile+Wohnwagen** 03944-36160·www.wm-aw.de Fa.

GARAGEN/ STELLPLÄTZE

TG-Stellplatz in Frd.-Köppern, Herrnackerstr., 60,- € Miete. Tel. 06175/7496

MOTORRAD/ ROLLER

Suche Oldtimer: Motorrad, Moped, Mofa oder Hilfsmotor von Horex, Adler, Nsu, Dkw, Zündapp, Hercules, Kreidler, Maico, Lutz, Honda, Yamaha, Vespa, Benelli und andere, auch defekt, in Teilen oder zum Restaurieren. Tel. 0176/72683203 oder 06133/3880461 pauzei@web.de

Schlecht zu Fuß? Verkaufe günstig Elekt.-Mobil, rot, ca. 20 km/h, Batterien/Ladegerät neu. Tel. 06172/83353

Hobbybastler sucht Motorräder, Mopeds, Roller, Mofas. Der Zustand u. das Alter sind egal. Barzahlung. Auch fehlende Schlüssel o. Papiere stören mich nicht. Haben Sie etwas für mich? Ich freue mich auf Ihren Anruf Tel. 06401/90160

OLDTIMER

Achtung suche Oldtimer. Mercedes Benz - Porsche - BMW. Von privat, seriöse Abwicklung. Zahle bar. Tel. 0177/5066621

KENNENLERNEN

Sie 75+, fit, polyglott, sucht Gleichgesinnte, weibl./männl. zwecks gemeinsamer Unternehmungen, Kultur, Natur, Wandern, Reisen, Restaurantbesuche Raum HG. Chiffre: KW 32/01

PARTNERSCHAFT

Junggebliebener Witwer, 68 Jahre, 1,71, schlank, sportlich, NR, sucht niveauvolle Sie für eine gemeinsame Zukunft. Raum Wi, FFM, MTK, MZ. Chiffre OW 2901

Junggebliebene Südamerikanerin, 62 Jahre, 174, schlank, sportlich, NR, sucht niveauvollen Herrn für eine gemeinsame Zukunft. Bitte mit Bild an Chiffre OW 3202

Er, 55 Jahre, ung., treu, möchte naturverbundene junggebliebene 40 - 70 jährige Frau kennenlernen. Chiffre: KB 32/1

PARTNERVERMITTLUNG

Ich Anneliese, 78 Jahre, verwitwet, völlig alleinstehend, hier aus der Gegend, bin fürsorglich und liebevoll, ohne große Ansprüche, mag alte Schlager, gemütliche Fernsehabende, arbeite gerne im Haus und Garten, fahre gut und sicher Auto, bin nicht ortsgebunden und würde Sie auch sehr gerne besuchen, um alles Weitere zu besprechen pv **Tel. 0157 – 75069425**

➤ **Anita, 64 J.,** gesund, lustig u. lebhaft, mit schöner weibl. Figur. Die Haus- u. Gartenarbeit liegt mir im Blut, bin auch jederzeit umzugsbereit. Habe keine großen Ansprüche, nur ehrlich müssen Sie sein. Kostenloser Anruf, Pd-Seniorenglück **Tel. 0800-7774050**

➤ **Gitte, Ende 60 J.,** attraktiv, herzlich, habe ein Händchen für alles, lebe als Witwe schon einige Zeit zurückgezogen, doch jetzt möchte ich mit Ihnen noch einmal glücklich sein. Sind Sie ein lieber, aufrichtiger Mann bis 80 J., zu dem ich kommen kann? Dann sind Sie der Richtige für mich, rufen Sie üb. pv an. **Tel. 0152-24910120**

➤ **Marlies, 76 J.,** herzensgute Witwe, mit allen fraul. Vorzügen, gutauss., vielleicht etwas zu vollbusig. Ich mag kochen u. backen, habe ein kleines Auto u. fahre gerne, auch längere Strecken. Wenn Sie ein lieber Mann bis ca. 85 J. sind, rufen Sie üb. pv an u. lassen Sie uns dann alles Weitere persönl. besprechen. **Tel. 0176-34498648**

BETREUUNG/ PFLEGE

Putzfee sucht Stelle in Tätigkeit für Nachmittag putzen, einkaufen, Seniorenbetreuung. Tel. 0178/3043296

SENIOREN-BETREUUNG

Biete 24-Std.-Betreuung zu Hause. Tel. 06172/287495

Suche für meine Mutter in Glashütten eine Haushaltshilfe für 3-4 Stunden/Woche Tel. 06172/597279

Alltagsbegleitung Fischer, Unterstützung im Alltag, Betreuung im Pflegeheim, persönlich abgestimmte Dienstleistungen z.B. Einkaufen oder Arztbesuche. Keine Pflege, nur Betreuung und Begleitung. Führerschein vorhanden Tel. 0157/54032851

Amtsblatt

DES MAGISTRATS DER STADT KELKHEIM (TAUNUS)

Kalenderwoche 32 · Nummer 32 · 68. Jahrgang — Samstag, 13. August 2022

AKTUELLES AUS DEM RATHAUS

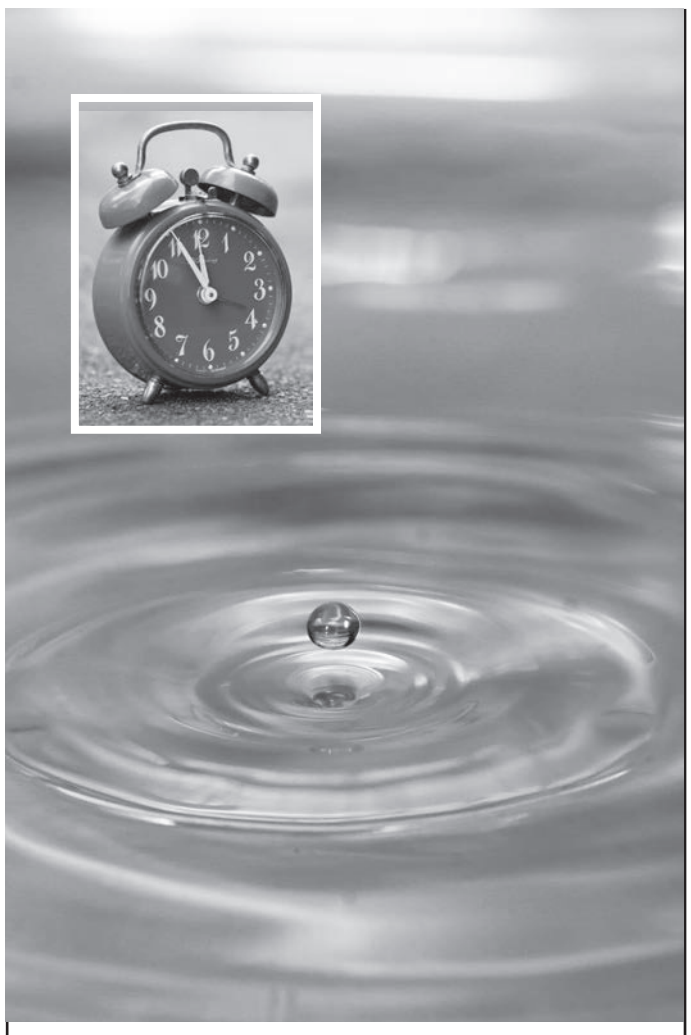

Noch mal ein dringender Aufruf zum Wassersparen!

Durch das heiße Sommerwetter und die damit verbundene Trockenheit ist abzusehen, dass es kurzfristig bei uns zur Knappheit beim Trinkwasser kommen wird.

Wir bitten deshalb alle Bürgerinnen und Bürger noch einmal eindringlich, mit dem Trinkwasser verantwortungsvoll und sparsam umzugehen, indem Sie den Wasserverbrauch so gering wie möglich halten.

Bitte beachten Sie folgende Maßnahmen:

- keine Autos waschen und Vorplätze abspritzen
- keine Swimming-Pools füllen
- auf das Bewässern von Rasenfläche verzichten
- Bewässerung von Gärten auf ein Minimum beschränken
- keine Reinigungsarbeiten unter fließendem Wasser durchführen

Wir appellieren hier dringend an die Eigenverantwortung aller Bürgerinnen und Bürger.

Sollten weiterhin ergiebige Niederschläge ausbleiben und sich die Situation verschärfen, müssen entsprechende Maßnahmen erlassen werden. Hierzu zählt vorrangig der Ausruf eines Wassernotstandes, den die gültige „Gefahrenabwehrverordnung über die Einschränkung des Wasserverbrauchs bei Notständen der Wasserversorgung im Stadtgebiet der Stadt Kelkheim (Taunus)“ ermöglicht und der mit entsprechenden Verboten einhergeht.

Denken Sie also bitte daran: Wasser zählt zu unseren wertvollsten Grundbedürfnissen und ist nicht selbstverständlich!

KELKHEIM (TAUNUS), 10. AUGUST 2022
DER MAGISTRAT – ALBRECHT KÜNDIGER – BÜRGERMEISTER

▸ Die Beratungsstelle „Älter werden in Kelkheim (Taunus)“ informiert: Verhalten der Hitze anpassen!

- Bei Hitze sollten Sie sich entsprechend kleiden: leichte und luftige Kleidung ist hier angebracht.
- Außerhalb der Wohnung sollten Sie immer eine Kopfbedeckung tragen.
- Beim Schlafen sollten Sie Ihre Bettwäsche den Temperaturen anpassen und allenfalls nur den Bettbezug nutzen.
- Halten Sie Ruhe während der heißesten Tageszeit und verlegen Sie Ihre Aktivitäten (Spazierengehen, Einkäufe etc.) in die frühen Morgen- und Abendstunden, wenn es draußen etwas kühler ist.
- Wenn Sie spazieren gehen, sollten Sie dies möglichst in einem Park mit Bäumen (Schatten, Verdunstungskälte) oder am Wasser (Verdunstungskälte) tun. Meiden Sie große Asphalt- oder Betonflächen mit direkter Sonneneinstrahlung, da diese Materialien die Wärme speichern.
- Vermeiden Sie körperliche und geistige Anstrengungen während der Tage mit extremer Hitze.
- Verschieben Sie Erledigungen, die nicht unbedingt nötig sind, auf weniger heiße Tage.
- Nehmen Sie leichte Kost zu sich: Essen Sie eher Obst und Gemüse und vermeiden Sie Fett und Fleisch in großen Mengen.

Wir freuen uns, wenn Sie möglichst lange gesund bleiben. Bei Fragen erreichen Sie uns unter:

Gunda Lenk — Tel.: 06195 803-820
gunda.lenk@kelkheim.de

Ines Giglio — Tel.: 06195 803-821
ines.giglio@kelkheim.de

KELKHEIM (TAUNUS), 10. AUGUST 2022
DER MAGISTRAT – ALBRECHT KÜNDIGER – BÜRGERMEISTER

Einfach mal Singen

Singen in entspannter Atmosphäre und mit viel Spaß

Die Beratungsstelle
„Älter werden in Kelkheim (Taunus)“
möchte Sie herzlich
zu dieser Veranstaltung einladen.

Mittwoch, 24. August 2022,
16.00 – 17.30 Uhr
Alte Kirche Hornau
Rotlintallee 10

Die Teilnahme ist kostenlos.
Da die Teilnehmerzahl begrenzt ist, bitten wir um telefonische Anmeldung bis zum 23. August 2022.

Sie erreichen uns:

Frau Lenk: Tel.: 06195 803-820,
E-Mail: gunda.lenk@kelkheim.de

Frau Giglio: Tel.: 06195 803-821,
E-Mail: ines.giglio@kelkheim.de

KELKHEIM (TAUNUS), 10. AUGUST 2022
DER MAGISTRAT – ALBRECHT KÜNDIGER – BÜRGERMEISTER

JUBiZU
JUGEND BILDUNG ZUKUNFT
Komm' zu deiner Zukunft!

An alle Kelkheimer Handwerkerinnen und Handwerker

Sie sind dringend auf der Suche nach Auszubildenden und Nachwuchskräften für Ihren Betrieb?

Dann investieren Sie ein bisschen Zeit und nehmen an unserer Jugend-Ausbildungsmesse JUBiZU teil!

Termin: **Freitag, 30. September 2022,**
von 9.00 bis 16.00 Uhr
in der Stadthalle Kelkheim

Gerne können Sie sich die Zeit mit einer Kollegin oder einem Kollegen aufteilen.

Infos: anja.schuetz@kelkheim.de
Tel.: 06195 803-894
petra.bliedtner@kelkheim.de
Tel.: 06195 803-880

Machen Sie mit!
Rund 1.500 interessierte Schülerinnen und Schüler werden im Klassenverband die JUBiZU in der Stadthalle besuchen.

KELKHEIM (TAUNUS), 10. AUGUST 2022
DER MAGISTRAT – ALBRECHT KÜNDIGER – BÜRGERMEISTER

▸ Ferienprojekte mobile Jugendarbeit

Die mobile Jugendarbeit Kelkheim / Liederbach bietet euch in den letzten drei Wochen der Sommerferien drei interessante Projekte an:

Das erste Projekt ist ein Selbstverteidigungskurs für Mädchen und junge Frauen am Donnerstag, 18. August 2022. Dieser findet von 13.00 bis 16.00 Uhr im Konferenzraum in Fischbach, Rathausplatz 3 statt.

Am Donnerstag, 25. August 2022, von 15.00 bis 16.00 Uhr erwarten euch die Bewohner/Innen der K&S Seniorenresidenz Kelkheim. Bei Kaffee und Kuchen könnt ihr den netten Bewohner/Innen einen Einblick in die sozialen Medien geben.

Am letzten Ferientag, Freitag, 2. September 2022, lädt euch die mobile Jugendarbeit in Kooperation mit der deutschen Waldjugend zu einem gemeinsamen Nachmittag von 14.00 bis 17.00 Uhr mit Mitmachaktionen in den Wald ein.

All diese Projekte sind für euch kostenlos! Bei Fragen und Anmeldung könnt ihr uns, Hanin Abou Jarad und Andreas Schulze, unter der folgenden E-Mail-Adresse und Telefonnummer kontaktieren: kelkheim.liederbach-mob@jj-ev.de oder Tel.: 06195 675666.

KELKHEIM (TAUNUS), 10. AUGUST 2022
DER MAGISTRAT – ALBRECHT KÜNDIGER – BÜRGERMEISTER

AKTUELLES AUS DEM RATHAUS

mach mit!
Sauberhaftes Hessen

Kelkheimer Stadtputz-Woche

Das Hessische Ministerium für Umwelt, Klimaschutz, Landwirtschaft und Verbraucherschutz feiert vom 10. bis 21. September 2022 anlässlich des 20-jährigen Jubiläums der Umweltkampagne „Sauberhaftes Hessen“ die „Sauberhaften Jubiläumswochen“.

Die Stadt Kelkheim (Taunus) lädt daher zum Mitmachen bei der Kelkheimer Stadtputz-Woche an folgenden Terminen ein:

Eppenhain
Montag, 12. September 2022
Turnhalle von 14.00 bis 16.00 Uhr

Mitte und Hornau
Dienstag, 13. September 2022
Mühlgrundpark von 14.00 bis 16.00 Uhr

Fischbach
Mittwoch, 14. September 2022
unter der Brücke bei den Glascontainern
von 14.00 bis 16.00 Uhr

Münster
Donnerstag, 15. September 2022
Parkplatz am Schwimmbad
von 14.00 bis 16.00 Uhr

Ruppertshain
Freitag, 16. September 2022
Schönwiesenhalle von 14.00 bis 16.00 Uhr

Rathausvorplatz
Samstag, 17. September 2022
um 11.00 Uhr
Abschlussveranstaltung mit Vorstellung gefundener Kuriositäten – künstlerisch gestaltet von der Kelkheimer Jugend.

Wir freuen uns auf alle interessierten Bürgerinnen und Bürger, Vereine, Kindertagesstätten, Schulen und Betreuungen, die helfen möchten, unsere Stadt zu säubern. Handschuhe, Zangen, Eimer, Säcke, Warnwesten werden bereitgestellt.

KELKHEIM (TAUNUS), 10. AUGUST 2022
DER MAGISTRAT – ALBRECHT KÜNDIGER – BÜRGERMEISTER

Impressum:
Herausgeber: Magistrat der Stadt Kelkheim (Taunus), vertreten durch den Bürgermeister, Gagernring 6, 65779 Kelkheim (Taunus), www.kelkheim.de,
E-Mail: buergermeister.kuendiger@kelkheim.de

Das Amtsblatt kann im Rathaus und in den auf der Homepage der Stadt Kelkheim (Taunus) genannten Ausgabestellen im Stadtgebiet wöchentlich kostenlos einzeln bezogen und zudem auf der Homepage der Stadt Kelkheim (Taunus) eingesehen werden. Im Übrigen wird das Amtsblatt samstags kostenlos als Einlage in der Kelkheimer Zeitung an die Kelkheimer Haushalte zugestellt.

Kelkheim hilft!

Angebote für ukrainische Kriegsflüchtlinge in unserer Stadt:

Allgemeine Informationen, Spendenkonten sowie regelmäßige und aktuelle Veranstaltungen finden Sie auf der Homepage der Stadt unter www.kelkheim.de

KELKHEIM (TAUNUS), 10. AUGUST 2022
DER MAGISTRAT – ALBRECHT KÜNDIGER – BÜRGERMEISTER

▸ Corona-Pandemie

Testmöglichkeiten:

Alle Teststellen in Kelkheim finden Sie auf unserer Homepage: www.kelkheim.de

KELKHEIM (TAUNUS), 10. AUGUST 2022
DER MAGISTRAT – ALBRECHT KÜNDIGER – BÜRGERMEISTER

▸ Senioren aktuell

Die Stadt Kelkheim (Taunus) bietet in Zusammenarbeit mit dem DRK - Kelkheim zwei Ausflugsfahrten für Seniorinnen und Senioren an:

Am Dienstag, 30. August 2022: Fahrt in den Hohen Vogelsberg

Es geht durch das Brachtal in den Vogelsberg auf den Hoherodskopf zur Mittagspause. Danach geht es auf den Spuren der Jahrhunderte in die hübsche Altstadt von Laubach zum Kaffeetrinken.

Fahrpreis: 30,00 €

Abfahrzeiten:

Fischbach u. der Brücke	9.00 Uhr
Staufenstraße	9.05 Uhr
Rathaus	9.10 Uhr
Vereinshaus Hornau	9.15 Uhr
Frankfurter Straße / Parkstraße	9.20 Uhr
Frankfurter Straße / Lorsbacher Straße	9.25 Uhr
Altes Rathaus / Münster	9.30 Uhr
Ruppertshain und Eppenhain nach Absprache	

Am Mittwoch, 7. September 2022 : Fahrt zum Musical „Robin Hood“ in Fulda

Nach einem Aufenthalt in Fulda beginnt um 14.30 Uhr das Musical im Schlosstheater mit der weltbekannten Mittelaltersaga um Robin Hood und seinen Gefährten.

Fahrpreis und Eintrittskarte PK1: 72,00 €

Abfahrtszeiten wie oben!

Anmeldungen werden am Montag, 15. August 2022, beim DRK - Kelkheim unter der Telefonnummer 06195 9939-16 gerne entgegengenommen.

KELKHEIM (TAUNUS), 10. AUGUST 2022
DER MAGISTRAT – ALBRECHT KÜNDIGER – BÜRGERMEISTER

▸ Das Team der Smartphone-Sprechstunde teilt mit:

Am Donnerstag, 18. August 2022, findet die nächste Smartphone-Sprechstunde im Gartensaal des Kelkheimer Rathauses statt.

Im Gegensatz zu den Smartphone-Sprechstunden der Vergangenheit gibt es ein paar Veränderungen.

In jeder Smartphone-Sprechstunde gibt es einen bestimmten thematischen Schwerpunkt. Die Themen im August sind: Apps und Updates

Die Smartphone-Sprechstunde dauert 55 Minuten und startet nach dieser Zeit noch einmal von vorne für eine zweite Gruppe Interessierter. Thematisch wird in beiden Runden das Gleiche behandelt.

Eine Anmeldung ist nicht erforderlich.

Fragen beantwortet das Büro für bürgerschaftliches Engagement während der Sprechzeiten montags 15.00 bis 17.00 Uhr und mittwochs 10.00 bis 12.00 Uhr unter Tel.: 06195 903-223 oder per Email: buerger.engagement@t-online.de.

Wir freuen uns auf Ihren Besuch!

Marc Schweitzer und Gaby Koch

KELKHEIM (TAUNUS), 10. AUGUST 2022
DER MAGISTRAT – ALBRECHT KÜNDIGER – BÜRGERMEISTER

▸ Berliner Ring – Lagerplatz für Kabelverlegearbeiten im Auftrag des MTK

Vor kurzem wurde am Berliner Ring auf dem unbebauten Grundstück an der scharfen Kurve neben der Bahnlinie eine Lagerfläche eingerichtet. Dabei handelt es sich nicht um den Baubeginn für Containerunterkünfte.

Besitzer dieses Grundstücks ist der Main-Taunus-Kreis. In Kürze beginnen im Kreisgebiet im Auftrag des MTK Arbeiten zur Verlegung von Glasfaserkabeln zur Verbindung aller Schulen. Der MTK hat dieses Grundstück der bauausführenden Firma als Lagerfläche überlassen. Die Arbeiten werden voraussichtlich bis zum Jahresende andauern.

KELKHEIM (TAUNUS), 10. AUGUST 2022
DER MAGISTRAT – ALBRECHT KÜNDIGER – BÜRGERMEISTER

AMTLICHE BEKANNTMACHUNGEN

▸ Erneuerung der Fußgängerampel Kelkheimer Straße im Nahbereich der Kreuzung Staufenstraße / Schwarzwaldstraße in der zweiten Ferienhälfte

Im Auftrag von Hessen Mobil wird voraussichtlich ab Montag, 15. August 2022, diese Fußgängerampel vollständig erneuert. Dabei werden die Masten ausgetauscht, die Signaltechnik ersetzt, die Signalgeber auf LED-Technik geändert und es wird eine Blindenakustik eingebaut. Ferner werden die Gehwege im Bereich der Ampel mit taktilen Elementen barrierefrei umgebaut.

All dies erfordert jeweils die halbseitige Sperrung der Kelkheimer Straße einschließlich des Gehwegs in Höhe der Fußgängerampel. Der Verkehr wird mit einer Baustellenampel geregelt, welche auch für Passanten die Fahrbahnquerung beidseits des Baubereichs sichert.

Der Kreuzungsbereich Staufenstraße / Schwarzwaldstraße befindet sich dann im signalisierten Bereich der Baustellenampel. Die Einbeziehung dieser Seitenstraße in die Signalisierung würde die Umlaufzeit der Baustellenampel so erhöhen, dass trotz der Ferienzeit lange Stauungen auf der Kelkheimer Straße absehbar wären. Deshalb wurde entschieden, während der Bauzeit die Ausfahrt aus Staufenstraße und Schwarzwaldstraße auf die Kelkheimer Straße zu untersagen. Beide Straßen werden ab der jeweils nächsten Einmündung als Sackgassen beschildert.

Die Arbeiten werden voraussichtlich zum Ende der Sommerferien am 2. September 2022 abgeschlossen sein. Für die dadurch entstehenden Beeinträchtigungen wird um Verständnis gebeten.

KELKHEIM (TAUNUS), 10. AUGUST 2022
DER BÜRGERMEISTER ALS ORDNUNGSBEHÖRDE – ALBRECHT KÜNDIGER

▸ Gleisbauarbeiten auf der Bahnlinie durch Kelkheim Sperrung der Bahnübergänge Hofheimer/Weilbacher Straße und Nonnbornstraße/Kapellenbergstraße am Mittwoch, 17. August 2022

Am Mittwoch, 17. August 2022, finden Gleisbauarbeiten auf der Bahnlinie durch Kelkheim statt. Dazu müssen die Bahnübergänge für Personen Hofheimer Straße/Weilbacher Straße und Nonnbornstraße/Kapellenbergstraße von 8.00 bis 18.00 Uhr gesperrt werden. Die Arbeiten werden jeweils an einem Bahnübergang ausgeführt, sodass immer ein Bahnübergang überquert werden kann. Auf den jeweils gesperrten Bahnübergang wird auf den freien hingewiesen.

Die Bauarbeiten sind tagsüber in den Zugpausen vorgesehen, sodass es zu keinen Beeinträchtigungen im Zugverkehr kommen wird.

Die bauausführenden Firmen sind angehalten, die Belästigungen durch Emissionen (Lärm, Geruch und Staub) so gering wie möglich zu halten. Dennoch werden Beeinträchtigungen im Nahbereich der Bahnlinie nicht zu vermeiden sein. Dafür wird um Verständnis gebeten.

KELKHEIM (TAUNUS), 10. AUGUST 2022
DER BÜRGERMEISTER ALS ORDNUNGSBEHÖRDE – ALBRECHT KÜNDIGER

AMTLICHE BEKANNTMACHUNGEN

▸ Öffentliche Auslegung des Bebauungsplanes 188/12 „Ehemaliger Bauhof Fritz“ mit Begründung und den wesentlichen bereits vorliegenden umweltbezogenen Stellungnahmen vom 22.08.2022 bis zum 30.09.2022 nach § 3 Abs. 2 Baugesetzbuch

Die Stadtverordnetenversammlung der Stadt Kelkheim (Taunus) hat in ihrer Sitzung am 11.07.2022 beschlossen, den Bebauungsplan 188/12 „Ehemaliger Bauhof Fritz“ öffentlich auszulegen.

Das Plangebiet (ca. 0,75 ha) liegt in der Gemarkung Münster in den Fluren 13,14 und 25 und beinhaltet folgende Flurstücke: 100/1 (teilw.), 104/1, 105/7 (teilw.), 106/4 (teilw.), 106/6, 106/10, 187/5, 187/6, 187/7, 187/15 (teilw.), 211/187, 3, 91, 144/4, 64 (teilw.).

Der Geltungsbereich ist in der beigefügten Skizze mit einer gestrichelten Linie umrandet (siehe Anlage).

Die öffentliche Auslegung findet im Rathaus der Stadt Kelkheim (Taunus) – im Flur des Amtes für Planen und Bauen, 2. Obergeschoss – Gagernring 6, 65779 Kelkheim (Taunus) während der üblichen Dienststunden statt. Übliche Dienststunden sind Montag bis Freitag von 8:00 Uhr bis 12:00 Uhr und zusätzlich Dienstag von 14:00 Uhr bis 16:00 Uhr sowie Donnerstag von 16:00 Uhr bis 18:00 Uhr.

Bitte um Beachtung!

Sollte das Rathaus aufgrund der Corona-Pandemie während der vorgenannten Beteiligungsdauer für den allgemeinen Publikumsverkehr geschlossen sein, besteht die Möglichkeit, nach vorheriger telefonischer Absprache oder durch Anmeldung am Empfang (Zentrale) innerhalb der genannten Sprechstundenzeiten, die ausgelegten Planunterlagen einzusehen. Für Terminvereinbarungen steht Ihnen die Telefonnummer 06195 803-951 sowie die E-Mail-Adresse bauamt@kelkheim.de zur Verfügung.

Hinweise:

1. Während der Dauer der öffentlichen Auslegung können Stellungnahmen schriftlich vorgebracht (auch per Fax oder auf elektronischem Weg) oder während der Dienststunden zur Niederschrift beim Magistrat der Stadt Kelkheim (Taunus) - Amt für Planen und Bauen - erklärt werden.
2. Die fristgemäß abgegebenen Stellungnahmen werden geprüft und der Stadtverordnetenversammlung zur Entscheidung vorgelegt. Das Ergebnis wird mitgeteilt.
3. Im Zusammenhang mit dem Datenschutz wird ausdrücklich darauf hingewiesen, dass ein Bauleitplanverfahren ein öffentliches Verfahren ist und daher in der Regel alle dazu eingehenden Anregungen und Bedenken in öffentlichen Sitzungen beraten und entschieden werden, sofern sich nicht aus der Art der Anregung oder der Person des Betroffenen ausdrückliche oder offensichtliche Einschränkungen ergeben.
4. Die Planunterlagen können auch auf der Internetseite der Stadt Kelkheim (Taunus) unter folgender Adresse eingesehen und heruntergeladen werden:

https://www.kelkheim.de/_rubric/index.php?rubric=DE+Buergerservice+Verwaltung+Bauen-Bebauung

Mit Aufstellung des Bebauungsplanes wird ein Allgemeines Wohngebiet mit einer Mischung aus Mehrfamilienhäusern sowie Reihen-, Doppel- und Einzelhäusern festgesetzt.

Folgende Arten umweltbezogener Informationen sind verfügbar und werden auch öffentlich ausgelegt:

Umweltbericht der Stadt Kelkheim (Taunus) vom 30.06.2022 zum Bebauungsplan-Entwurf mit Aussagen zu den Schutzgütern Fläche und Boden, Wasser, Pflanzen, Tiere, Landschaft, biologische Vielfalt, Luft und Klima, Schutzgebiete, Mensch und Gesundheit, Kultur- und Sachgüter sowie zu potenziellen vorhabenbedingten Wechselwirkungen zwischen den Schutzgütern.

Fachgutachten

- Baugrunderkundung und Gründungsberatung des Baugrundbüros Simon vom 31.10.2018.
- Abfalltechnische Untersuchung einer Auffüllmischprobe und einer Mischprobe des gewachsenen Bodens jeweils gemäß Parameterliste des Merkblattes „Entsorgung von Bauabfällen“ des Baugrundbüros Simon vom 01.11.2018.
- Erläuterungsbericht zum Antrag auf wasserrechtliche Einleiteerlaubnis gemäß §§ 8, 9 u. 57 des Wasserhaushaltsgesetzes (WHG) für die Einleitung von Niederschlagswasser in den Liederbach des Ingenieurbüros Hermann Schäfer GmbH & Co. KG vom 05.05.2022.
- Artenschutzrechtlicher Fachbeitrag für den Bebauungsplan 188/12 „Ehemaliger Bauhof Fritz“ in Kelkheim der Diplom-Biologen Volker Erdelen und Matthias Fehlow vom 18.10.2021 mit Aussagen zu Fledermäusen, Vögeln, Reptilien/Amphibien sowie zur Vegetation der Bachparzelle.
- Schalltechnische Untersuchungen zum Bebauungsplan Nr. 188/12 „Ehemaliger Bauhof Fritz“ der Werner Genest und Partner Ingenieurgesellschaft mbH vom 11.05.2022.

Stellungnahmen von Behörden und sonstigen Trägern öffentlicher Belange; private Anregungen

- Stellungnahme des Abwasserverband Main-Taunus zur frühzeitigen Behördenbeteiligung vom 27.08.2020 mit Aussagen zu den Schutzgütern Fläche und Boden sowie Wasser.
- Stellungnahme des BUND Kreisverband Main-Taunus zur frühzeitigen Behördenbeteiligung vom 10.08.2020 mit Aussagen zu den Schutzgütern Fläche und Boden, Wasser, Pflanzen, Tiere, Klima sowie Mensch und Gesundheit.
- Stellungnahme des Landesamtes für Denkmalpflege Hessen zur frühzeitigen Behördenbeteiligung vom 07.08.2020 mit Aussagen zu den Schutzgütern Kultur- und Sachgüter.
- Stellungnahme des Main-Taunus-Kreises zur frühzeitigen Behördenbeteiligung vom 24.08.2020 mit Aussagen zu den Schutzgütern Fläche und Boden, Wasser, Pflanzen, Tiere, Klima, Schutzgebiete, Mensch und Gesundheit sowie Kultur- und Sachgüter.
- Stellungnahme des Polizeipräsidiums Westhessens zur frühzeitigen Behördenbeteiligung vom 17.08.2020 mit Aussagen zu den Schutzgütern Pflanzen sowie Mensch und Gesundheit.
- Stellungnahme des Regionalverbands Frankfurt Rhein Main zur frühzeitigen Behördenbeteiligung vom 31.07.2020 mit Aussagen zu den Darstellungen des RegFNP sowie den Ergebnissen einer automatisierten Umweltprüfung mit Aussagen zu den Schutzgütern Tiere/Pflanzen, Schutzgebiete, Lärm, Fläche, Wasser, Klima und Kultur- und Sachgüter sowie voraussichtlichen Auswirkungen der Planung.
- Stellungnahme des Kampfmittelräumdienstes zur frühzeitigen Behördenbeteiligung vom 28.08.2020. Es besteht kein begründeter Verdacht auf vorhandene Kampfmittel.
- Stellungnahme des Regionalpräsidiums Darmstadt zur frühzeitigen Behördenbeteiligung vom 26.08.2020 mit Aussagen zu den Darstellungen des RegFNP sowie den Schutzgütern Fläche und Boden, Wasser und Schutzgebiete.
- Private Anregungen bezüglich des Bewuchses entlang des Liederbaches.

Inhalte bzw. Ergebnisse aus den oben genannten Informationsquellen sind auch in die Begründung und den Umweltbericht zum Bebauungsplan eingeflossen.

KELKHEIM (TAUNUS), 10. AUGUST 2022
DER MAGISTRAT – ALBRECHT KÜNDIGER - BÜRGERMEISTER

Anlage: Übersichtsplan mit Geltungsbereich (ohne Maßstab)

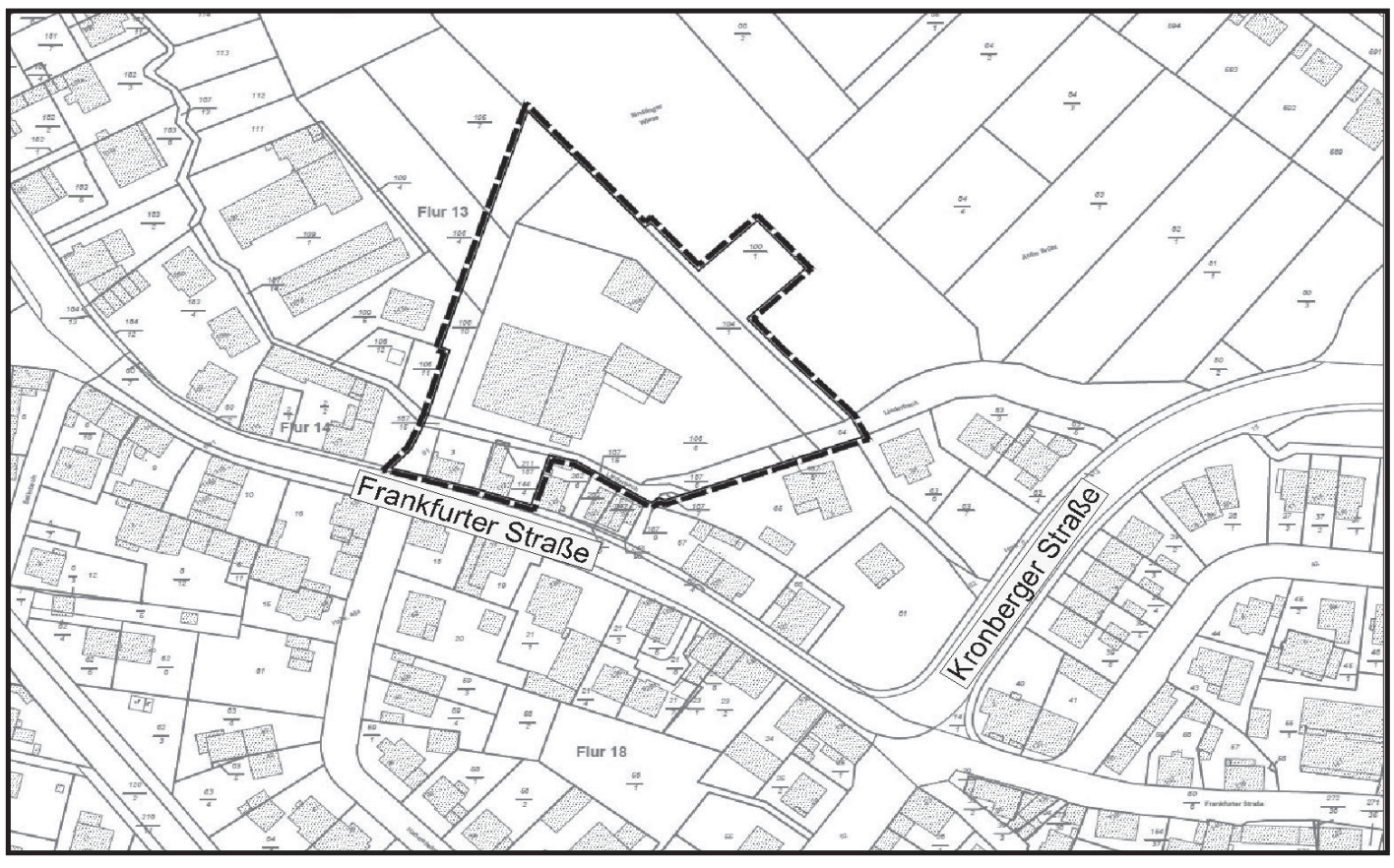

UMWELTTIPP DER WOCHE

▸ Netzbetriebene Geräte

Geräte, welche Sie nur stationär benutzen, sollten Sie wenn möglich über Ihre Steckdose betreiben. Im Umwelttipp der letzten Woche haben wir gezeigt wie ineffizient und teuer Batterien sind.

Bevor Sie neue Geräte anschaffen (z.B. Staubsauger, Bohrmaschine etc.) machen Sie sich Gedanken darüber, wie Sie diese nutzen werden. Ist es zum Beispiel zwingend erforderlich diese außerhalb der Reichweite von Steckdosen zu betreiben? Falls ja, überlegen Sie sich, ob Sie dazu bereit sind, dadurch wesentliche Nachteile im Bezug auf Leistungsfähigkeit und Kosten in Kauf zu nehmen. Ein weiterer Vorteil von netzbetriebenen Geräten ist deren Haltbarkeit, da dieser bei mobilen Geräten oft durch die Akkulaufzeit begrenzt ist.

Des Weiteren gibt es oft alternativen zur Batterie. Taschenrechner funktionieren oft mit einem kleinen eingebauten Solarpanel. Bei Gewürzmühlen hat die mechanische Zerkleinerung von beispielsweise Salz oder Pfeffer auch einen schönen haptischen Effekt!

KELKHEIM (TAUNUS), 10. AUGUST 2022
DER MAGISTRAT – ALBRECHT KÜNDIGER – BÜRGERMEISTER

FÜR MICH NUTZLOS – FÜR ANDERE BRAUCHBAR:

▸ Folgende gut erhaltene, gebrauchsfähige Gegenstände werden kostenlos angeboten:

Kleiderschrank, weiß, Interlübke, 240 cm, zerlegt
Tel.: 0151 58516091

VERANSTALTUNGEN

Veranstaltungskalender

WANN			WO	WAS
Sonntag	14.8.	9.00 Uhr	Abfahrt mit PKW Fischbach unter der Brücke	RW Fasanerie Wiesbaden – Eiserne Hand, ca. 13 km, mit Einkehr Führung: V. Kosar, Tel.: 069 864557, Taunusklub Fischbach
		9.12 Uhr	Abfahrt Bahnhof Kelkheim-Mitte	RW zum Feldberg, 8/15 km Führung: Ehepaar Prade, Taunusklub Münster
Dienstag	16.8.	16.00 – 18.00 Uhr	Bücherei St. Dionysius Am Kirchplatz, Münster	„Öffnungszeit zur Ausleihe“ Pfarrei St. Franziskus
		18.30 Uhr	Gaststätte Gimbacher Hof	Mitgliederversammlung und Wahlen Verein Deutsche Sprache, Regionalgruppe Kelkheim/Wiesbaden
		19.30 Uhr	St. Franziskus, Franziskushaus Saal	Gemütliches Beisammensein der Frauengemeinschaft
Mittwoch	17.8.	15.00 Uhr	Ev. Stephanusgemeinde, Stephanustreff	Spiele- und Plaudernachmittag im Stephanustreff
		17.00 Uhr	St. Franziskus, Vorplatz Kirche St. Martin	Jongliertreff für Kinder und Jugendliche
Donnerstag	18.8.	15.00 Uhr	Fischbach, Gemeindehaus St. Johannes	Geselliges Tanzen ab 50 Heidrun Schurian
Freitag	19.8.	17.00 Uhr	Abmarsch: Kirchplatz Münster	AW Apfelland, 10 km Führung: Ehepaar Prade, Taunusklub Münster
Sonntag	21.8.	15.00 Uhr	St. Marien, Großer Pfarrsaal	Café Miteinander

Gerne nehmen wir Ihre Veranstaltung in den Kalender auf. Nutzen Sie hierfür das Formular auf unserer Homepage und senden es uns bis montags, 10.00 Uhr, an Frau Beate Ries, E-Mail: beate.ries@kelkheim.de
Formular: https://www.kelkheim.de/_data/Veranstaltungskalender.pdf

BILDERBUCHKINO
IN DER STADTBIBLIOTHEK

Donnerstag,
18.08.2022
15:30 Uhr

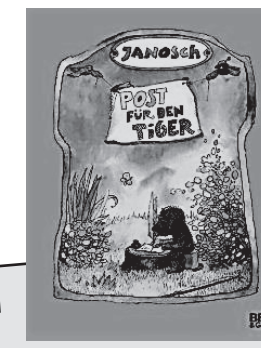

Für Kinder **ab 3 Jahren**
Eintritt frei
Raum Gutenberg, 4.OG

Am Marktplatz 1, 65779 Kelkheim (Taunus)
Telefon: 06195 / 8539, www.kelkheim.de/buch
stadtbibliothek@kelkheim.de

StadtBibliothek Kelkheim

KELKHEIM KENNENLERNEN 2022

Kelkheim Geschichte

ALICE VON DIESKAU

Die Erstbesitzerin der englischen Tudorvilla am Rettershof erzählt aus ihrem Leben und präsentiert die viktorianische Salonkultur

Theaternachmittag zur Kaffeezeit mit der Frankfurter Schauspielerin Kate Schaaf

Sonntag, 4. September 2022, 16.30 Uhr (Einlass 16.00 Uhr)

im Romantik Hotel Schloss Rettershof,
Treffpunkt: Brunnenterrasse
(bei Regen in der Bibliothek)

Eintritt: 10,00 € (Bewirtung kostenpflichtig)

Da die Teilnehmerzahl begrenzt ist, wird um eine verbindliche Anmeldung im Kulturreferat der Stadt Kelkheim (Taunus) unter Tel.: 06195 803-850 oder E-Mail: kultur@kelkheim.de gebeten.

Veranstalter:
Stadt Kelkheim (Taunus) und
Romantik Hotel Schloss Rettershof

KELKHEIM (TAUNUS), 10. AUGUST 2022
DER MAGISTRAT – DIRK HOFMANN – ERSTER STADTRAT

SCHREIB-WORKSHOP FÜR 9-14-JÄHRIGE

Mit dem Kelkheimer Autor Thomas Berger

Dieser Schreib-Workshop richtet sich an alle 9-14-Jährigen, die Spaß am Schreiben haben.

Die Leitung des Workshops hat der bekannte Kelkheimer Autor Thomas Berger.

Über drei Module erfahren die Teilnehmerinnen und Teilnehmer, wie man eine Kurzgeschichte schreibt. Dabei ist die Teilnahme am Workshop kostenlos.

Termine:
- **Grundlagen** am **23.8.2022** von 10.00 - 12.00 Uhr
- **Kreatives Schreiben** am **24.8.2022** von 10.00 - 12.30 Uhr
- **Auswertung** am **26.8.2022** von 10.00 - 13.00 Uhr

Anmeldung erforderlich! (*Begrenzte Teilnehmerzahl)*
*Telefonisch unter **0 61 95/ 85 39** Direkt in der **Stadtbibliothek***
*Per Mail: **stadtbibliothek@kelkheim.de***

DIE STADTBIBLIOTHEK VERÖFFENTLICHT ALLE GESCHICHTEN IN EINEM **BUCH ZUM WORKSHOP**

kelkheim.buecherei.blog

StadtBibliothek Kelkheim

Am Marktplatz 1
65779 Kelkheim (Taunus)
Telefon: 06195 / 8539
www.kelkheim.de/buch
stadtbibliothek@kelkheim.de

LITERATUR ON TOUR

Kelkheimer Autoren lesen an ausgewählten Orten

PREMIERENLESUNG
mit Anne Zegelman
aus
„Mainstyle – Projekt: lieben lernen“
am Freitag, 19. August 2022, 19.00 Uhr
im Alten Rathaus Münster
Frankfurter Straße 153, Kelkheim-Münster

Musikalische Begleitung von Michael Forst

Mehr Info unter:
www.dezembra.blog
www.altesrathauskelkheim.de
Veranstalter:
Stadt Kelkheim (Taunus), Kulturreferat

KELKHEIM (TAUNUS), 10. AUGUST 2022
DER MAGISTRAT – DIRK HOFMANN – ERSTER STADTRAT

VERANSTALTUNGEN

Wir sind auch bei facebook.com online
Sie finden uns unter
„Stadtverwaltung Kelkheim".

SERVICESEITE

Försterstunde

Von September 2022 bis März 2023 findet an jedem ersten und dritten Donnerstag im Monat die Försterstunde statt.
Im Bürgerhaus Fischbach, im Vereinsraum 2 des ehemaligen Malteser-Gebäudes, steht Ihnen von 16.00 - 17.00 Uhr unser Revierförster Hendrik Bickel für Fragen zur Verfügung. Hier können Sie auch einen Leseschein für den Kelkheimer Stadtwald erwerben.
Darüber hinaus können Sie Herrn Bickel per E-Mail erreichen: E-Mail: hendrik.bickel@forst.hessen.de

SERVICESEITE

Sprechstunden im Rathaus

Bürgermeister Albrecht Kündiger,
Tel.: 06195 803-300
E-Mail: buergermeister.kuendiger@kelkheim.de
Telefonsprechstunde am
Mittwoch, 17. August 2022, 10.00 Uhr.

Erster Stadtrat Dirk Hofmann
Tel.: 06195 803-200
E-Mail: dirk.hofmann@kelkheim.de
Telefonsprechstunde am
Freitag, 19. August 2022, 12.30 Uhr.

Rathaus Kelkheim, einschließlich Stadtkasse
Tel.: 06195 803-0
Anmeldung zur Eheschließung nach tel. Vereinbarung

Integrationsbüro
Kontakt: Tel.: 06195 803-302/-303 oder 0172 4219549, Zimmer 105 des Rathauses

Ortsgericht Kelkheim (Taunus), Tel.: 06174 63488
Rathaus Gagernring 6, Zimmer 016,
E-Mail: ortsgericht@kelkheim.de – Termin nur nach telefonischer Vereinbarung oder per E-Mail.

Schiedsamt Kelkheim, Tel.: 06195 672806
Sprechstunde nach Vereinbarung.
E-Mail: schiedsamt@kelkheim.de

Beratungsstelle „Älter werden in Kelkheim (Taunus)"
Tel.: 06195 803-820 und -821, E-Mail: soziales@kelkheim.de

Nachbarschaftshilfe und **Heinzelmenschen:**
Sicherheitsberater für Senioren: Tel.: 06195 803-820

Gleichstellungsbeauftragte der Stadt Kelkheim (Taunus)
E-Mail: gleichstellungsbeauftragte@kelkheim.de

Klimaschutzmanager, Tel.: 06195 803-949
E-Mail: carsten.hammer@kelkheim.de

Ausländerbeirat

Mafalda Pinto-Schneider, E-Mail: mafi.pinto@gmx.de

Störungsdienste – Telefonnummern

Strom – Syna GmbH – 0800 7962787
Gas – NetzDienste RheinMain – 069 213 88110
Telefon/Internet – Telekom – 0800 3301000

Büro für bürgerschaftliches Engagement

Alte Schulstraße 8, Tel.: 06195 903223 (mit Anrufbeantworter), E-Mail: buerger.engagement@t-online.de

Stadtbibliothek

Am Marktplatz 1, Kelkheim. Tel.: 06195 8539,
Fax 06195 902778, E-Mail: stadtbibliothek@kelkheim.de,
Homepage: www.kelkheim.de/buch
Dienstag-Freitag: 10.00 bis 13.00 Uhr, 15.00 bis 18.00 Uhr
Samstag: 9.00 bis 13.00 Uhr

Öffnungszeiten Wertstoffhof und Grünschnittannahmestelle

Wertstoffhof:
Zeilsheimer Weg 5, samstags von 8.00 – 12.00 Uhr
Grünschnittannahmestelle an der B 519 zwischen Liederbach und Hofheim, samstags von 8.00 – 18.00 Uhr

Stadtwerke Kelkheim Wasserwerk Rufbereitschaft

Montag bis Freitag (außer gesetzl. Feiertag) 7.00-16.00 Uhr, Tel.: 06195 9948-13 oder 06195 803-966.
Außerhalb der Dienstzeiten ist die Rufbereitschaft unter Tel.: 0172 8306647 erreichbar.

Sprechstunde der Mobilen Jugendarbeit Kelkheim u. Liederbach – Aufsuchende Jugendarbeit, Jugend- u. Suchtberatung

Sprechstunden für Jugendliche, Eltern und Angehörige nach Vereinbarung Alte Schulstraße 8, 65779 Kelkheim (Taunus), Tel.: 06195 675666, Mobil: 0163 7434-110 oder -112, E-Mail: kelkheim.liederbach-mob@jj.ev.de

Museum Kelkheim – Sammlung für Möbelhandwerk und Stadtgeschichte

Frankfurter Straße 21, Kelkheim.
Tel.: 06195 803-850/-851, Fax: 06195 803-133
E-Mail: kultur@kelkheim.de, www.museum-kelkheim.de

Die Öffnungszeiten des Freibades sind:

Montags bis freitags von 7.00 bis 20.00 Uhr und samstags, sonntags und an Feiertagen von 9.00 bis 20.00 Uhr,
Der Kassenschluss ist jeweils 60 Minuten vor dem Ende der Öffnungszeiten. Die Badezone ist 15 Minuten vor dem Ende der Öffnungszeiten zu verlassen. Der Abendtarif gilt ab 18.00 Uhr. Alle aktuellen Informationen, wie z.B. geänderte Öffnungszeiten bei schlechtem Wetter, können unter Tel.: 06195 3306 erfragt oder auf der Internetseite der Stadt Kelkheim unter www.kelkheim.de/Freizeit/Freibad Kelkheim eingesehen werden.

KIRCHLICHE NACHRICHTEN

KATHOLISCHE PFARREI ST. FRANZISKUS

Pfarrkirche Klosterkirche St. Franziskus
Mainblick 51, 65779 Kelkheim

Zentrales Pfarrbüro: pfarramt@sankt-franziskus.de
Am Kirchplatz 7, 65779 Kelkheim
Tel. 06195 97503-0, Fax 06195 97503-10
www.sankt-franziskus.de

Das Zentrale Pfarrbüro und die Gemeindebüros sind ab sofort wieder zu den genannten Zeiten geöffnet.
Bitte beachten Sie die Hygieneregeln.

Montag – Freitag: 09.00 bis 12.00 Uhr

Das Zentrale Pfarrbüro ist in den Schulferien nur vormittags geöffnet.

Hl. Dreifaltigkeit Gemeindebüro Tel. 06195 62097	Montag: 15.00 bis 17.00 Uhr Donnerstag: 09.00 bis 12.00 Uhr Freitag: 08.00 bis 11.00 Uhr
Hl. Dreifaltigkeit	Fischbacher Kirchgasse 12, 65779 Kelkheim
St. Josef	Ehlhaltener Straße, 65779 Kelkheim
St. Matthäus	St. Matthäus-Str. 5, 65779 Kelkheim
St. Dionysius	Am Kirchplatz 4, 65779 Kelkheim
St. Franziskus Gemeindebüro Tel. 06195 72401-0	Dienstag 15.00 bis 18.00 Uhr Donnerstag 10.00 bis 12.00 Uhr Freitag 10.00 bis 12.00 Uhr
St. Martin	Rotlintallee 9, 65779 Kelkheim
Stadtkapelle	Hauptstr. 9, 65779 Kelkheim
St. Marien Gemeindebüro Tel. 06195 97503-65	Dienstag 10.00 bis 12.00 Uhr Donnerstag 17.00 bis 19.00 Uhr Wachenheimer Str. 58, 65835 Liederbach
Bankverbindung:	BIC: FFVBDEFF IBAN: DE39 5019 0000 4102 0204 00
Familiencafé FranzisKUSS	Das Familiencafé macht Sommerpause 65779 Kelkheim Donnerstag: 15.00 bis 18.00 Uhr
Kath. Bücherei Tel. 0152 25268773	Am Kirchplatz 4, Kelkheim-Münster In den Ferien nur dienstags 16.00 bis 18.00 Uhr

Bitte beachten Sie: In den Gottesdiensten gilt die Empfehlung zum Tragen einer Maske (medizinische Maske oder FFP2-Maske), wenn der Mindestabstand von 1,5 m nicht eingehalten werden kann.

Sonntag, 14. August – 20. Sonntag im Jahreskreis

Samstag, 13. August		
18.00 Uhr	Eucharistiefeier	St. Josef
18.30 Uhr	Eucharistiefeier	St. Martin
Sonntag, 14. August		
09.30 Uhr	Eucharistiefeier	St. Dionysius
11.00 Uhr	Eucharistiefeier	St. Marien
11.00 Uhr	Eucharistiefeier	Hl. Dreifaltigkeit
11.00 Uhr	Eucharistiefeier	Klosterkirche
18.00 Uhr	Ökumenisches Abendgebet	Stadtkapelle

Montag, 15. August –
Mariä Aufnahme in den Himmel – Patronatsfest

09.00 Uhr	Gemeinschaftsmesse der Frauen	St. Dionysius
18.00 Uhr	Eucharistiefeier mit Kräutersegnung	Hl. Dreifaltigkeit

Dienstag, 16. August

18.00 Uhr	Rosenkranzgebet	St. Matthäus
18.30 Uhr	Eucharistiefeier mit Kräuterweihe	St. Martin
18.30 Uhr	Eucharistiefeier	St. Matthäus

Mittwoch, 17. August

09.00 Uhr	Eucharistiefeier	Stadtkapelle

Donnerstag, 18. August

18.00 Uhr	Eucharistiefeier	St. Marien
18.45 Uhr	Kontemplative Meditation	St. Marien
19.00 Uhr	Eucharistiefeier	St. Josef

Freitag, 19. August

09.00 Uhr	Eucharistiefeier	Hl. Dreifaltigkeit
18.30 Uhr	Eucharistiefeier	St. Dionysius

Sonntag, 21. August – 21. Sonntag im Jahreskreis

Samstag, 20. August		
18.00 Uhr	Eucharistiefeier	St. Matthäus
18.30 Uhr	Eucharistiefeier	St. Martin
Sonntag, 21. August		
09.30 Uhr	Eucharistiefeier	St. Dionysius
11.00 Uhr	Eucharistiefeier	Hl. Dreifaltigkeit
11.00 Uhr	Eucharistiefeier	St. Marien
11.00 Uhr	Eucharistiefeier	Klosterkirche
18.00 Uhr	Ökumenisches Abendgebet	St. Martin

Evangelische Paulusgemeinde

Gustav-Adolf-Straße 4, Tel.: 06195 902432, Fax 06195 902434

E-Mail: info@Paulusgemeinde-Kelkheim.de
Homepage: www.ev-paulusgemeinde.de
Gemeindebüro: Mo., Di., Do. 8.00 bis 12.00 Uhr, Mi. 15.00 bis 17.00 Uhr.
Pfarrerin E. Paulmann, Telefon 06195 2845
Pfarrer M. Barschke, Telefon 0151 72961885
Kirchenmusik: Ye Mee Kim-Schneider, Telefon 0176 44559141, E-Mail: yemeekim@web.de
Gemeindepädagogin: Stefanie Berger, Telefon 06195 902433, E-Mail: familien@kelkheim-evangelisch.de

So. 14. August
11.00 Uhr Sommerkirche
Stephanusgemeinde
Pfarrerin Elisabeth Paulmann

So. 21. August
11.00 Uhr Sommerkirche
St. Johannesgemeinde Fischbach
Pfarrer Martin Barschke

Es sind keine Anmeldungen für die Gottesdienste notwendig. Wir bitten Sie, während des Gottesdienstes eine Maske zu tragen.

Bitte schauen Sie auf unsere Homepage (www.paulusgemeinde-kelkheim.ekhn.de)

Diakonie

Die Diakoniestation der evangelischen Kirchengemeinden Kelkheim in der Frankenallee 1 ist 24 Stunden täglich unter der Telefonnummer 06195 6773490 zu erreichen. Die Bürozeiten sind: Montag bis Freitag von 8.00 bis 12.00 Uhr. Homepage: www.diakoniestation-taunus.de

Evangelisch-Freikirchliche Gemeinde Kelkheim

Parkstraße 15, 65779 Kelkheim (Taunus)
Gemeindebüro · Tel. 06195 5840
www.efg-kelkheim.de

Pastor Dr. Christian Wehde,
christian.wehde@efg-kelkheim.de, Mobil 0151 75025081

So., 14. August
11.00 Uhr **Gottesdienst in der ev. Stephanusgemeinde**
(Ev. Sommerkirche 2022
Thema: „Erst alle abzocken und dann allen spenden, woher kommt der Wandel?"
Leitung: Pfarrerin Elisabeth Paulmann)

So., 21. August
11.00 Uhr **Gottesdienst in der ev. Kirchengemeinde St. Johannes**
(Ev. Sommerkirche 2022
Thema: „Neuanfang ist jederzeit möglich!"
Leitung: Pfarrer Martin Barschke)

Weitere Informationen zu den oben genannten Veranstaltungen sowie weiteren Angeboten unserer Gemeinde erhalten Sie telefonisch im Gemeindebüro oder auf unserer Internetseite.

Evangelische Stephanusgemeinde Kelkheim-Hornau

Am Flachsland 28-32,
Telefon 06195 64796, Fax 06195 910668
E-Mail: ev.stephanusgemeinde@t-online.de
Internet: www.stephanusgemeinde-kelkheim.de

Das Gemeindebüro (Tel. 64796) ist vom 08.08. bis 22.08.2022 geschlossen.

Pfarrerin Astrid Hannappel ist z. Zt. nicht im Dienst. Die Kasualvertretung vom 01.08. bis 21.08.2022 übernimmt Pfr. Moritz Mittag, Tel. 06198 33770, E-Mail: moritzmittag@gmx.de.

Kirchenmusik: Ye Mee Kim-Schneider, Tel.: 0176 44559141

Sonntag, 14.08.2022 – 9 So. n. Trinitatis
11.00 Uhr 4. Gottesdienst der Sommerkirche mit Pfrn. Elisabeth Paulmann
Thema: Umbrüche und Neuanfänge – „Erst alle abzocken und dann allen spenden, woher kommt der Wandel?"

Mittwoch, 17.08.2022
15.00 Uhr Spiele- und Plaudernachmittag im Stephanustreff

Sonntag, 21.08.2022 – 10. So. n. Trinitatis
11.00 Uhr 5. Gottesdienst der Sommerkirche in der St. Johannes Kirche in Fischbach mit Pfr. Martin Barschke
Thema: Umbrüche und Neuanfänge – „Neuanfang ist jederzeit möglich!"

Wir empfehlen, während der Gottesdienste eine Maske zu tragen.

Evangelische Kirchengemeinde St. Johannes Fischbach

Paradiesweg 17, 65779 Kelkheim-Fischbach
Tel. 06195 61989, Fax 06195 910778
E-Mail: info@ev-st-johannes.de

Gemeindebüro: Montag, Dienstag, Donnerstag und Freitag von 8.00 bis 11.30 Uhr.

Pfarrer Andreas Hannappel: Tel. 06195 960925, E-Mail: a.schmalz-hannappel@web.de

Offene Kirche: Montag bis Donnerstag von 8.00 bis 12.00 Uhr und freitags von 8.00 bis 18.00 Uhr.

Wir empfehlen, eine Maske während des Gottesdienstes zu tragen und den Mindestabstand einzuhalten.

14. August 9. So. n. Trinitatis Evangelische Sommerkirche
11.00 Uhr Gottesdienst
„Erst alle abzocken und dann allen spenden, woher kommt der Wandel?" in der Ev. Stephanusgemeinde Hornau
(Pfrn. Elisabeth Paulmann)

21. August 10. So. n. Trinitatis Evangelische Sommerkirche
11.00 Uhr Gottesdienst
„Neuanfang ist jederzeit möglich!"
in St. Johannes (Pfr. Martin Barschke)

Das Gemeindebüro ist bis zum 26. August 2022 wegen Urlaub geschlossen.

Die Vertretung für Pfarrer Andreas Hannappel übernimmt bis 21. August Pfarrer Moritz Mittag, Emmausgemeinde Eppstein, Tel: 06198 33770, vom 22. – 24. August Pfarrerin Elisabeth Paulmann, Paulusgemeinde Kelkheim, Tel: 06195 90 24 32 oder 2845, ab dem 25. August Pfarrer Moritz Mittag, Emmausgemeinde Eppstein, Tel: 06198 33770

Gemeinde Christi Evangelische Freikirche

Industriestr. 2, 65779 Kelkheim (Eingang 2 über Weilbacher Str.)
www.gemeinde-christi-kelkheim.de – Kontakt: 06195 65943

Sonntag, 14. August 10:30 Uhr Gottesdienst vor Ort
Sonntag, 21. August 10:30 Uhr Gottesdienst vor Ort und Livestream

Besucher sind herzlich willkommen – es gelten die empfohlenen Hygiene- und Schutzmaßnahmen.

NEUAPOSTOLISCHE KIRCHE KELKHEIM

Tilsiter Straße 25
www.nak-kelkheim.de

Herzlich Willkommen zu unseren Gottesdiensten:

Sonntag: 10.00 Uhr
Mittwoch: 20.00 Uhr

Sie erreichen uns zudem über die E-Mail-Adresse kontakt@nak-kelkheim.de

VERBÄNDE

DEUTSCHES ROTES KREUZ

Alte Schulstr. 8, Tel. 06195 9939-0; Fax 06195 9939-29
www.drk-kelkheim.de, E-Mail: ov@drk-kelkheim.de

Dienststunden der Geschäftsstelle:
Montag bis Freitag von 8.00 bis 12.00 Uhr

- Die **DRK-Sozialstation** in der Alten Schulstr. 8 ist unter der Tel.-Nr. 06195 993919 zu erreichen. Gerne unterstützen wir Sie in folgenden Bereichen: Häusliche Pflege, Beratungseinsätze, Behandlungspflege inkl. Wundmanagement, Hauswirtschaft und Betreuung.

- **Mobiler Sozialer Hilfsdienst**
  für ältere und behinderte Mitbürger
  Unser Angebot: Betreuungen, Besuche, Einkaufs- und Betreuungsservice, Hilfen im Haushalt und weitere Dienstleistungen. Bitte fragen Sie die DRK-Geschäftsstelle. Für Rollstuhlfahrer steht ein Behindertenfahrzeug zur Verfügung.

- **Essen auf Rädern**
  Wir bieten Ihnen täglich frisch gekochtes, warmes, schmackhaftes Essen an.
  Menü 1 7,90 €
  Menü 2 7,90 €

- **Tagespflege für ältere Menschen**
  Eine Einrichtung zur Entlastung pflegender Angehöriger. Zu Hause wohnen, in der Tagespflege leben, von Montag bis Freitag 8.00 bis 16.30 Uhr, Mittelweg 9, Kelkheim, Telefon 06195 998998-0

- **Psychosoziale Beratungsstelle** des DRK im MTK, Kulturbahnhof Münster, Zeilsheimer Str. 8 a, Sprechzeiten nach Vereinbarung unter Telefon 06195 9939-26

- **Offener Treff** für Menschen jeden Alters mit psychischen Beeinträchtigungen, deren Angehörige und Freunde.
  Jeden 1. Mittwoch des Monats, von 16.30 bis 19.00 Uhr, ausgenommen Feiertage, im Kulturbahnhof Münster, 1. OG, Raum 1. Keine Anmeldung erforderlich.

- **Senioren-Gymnastik 60-plus**
  im Saal der Seniorenbegegnungsstätte, Mittelweg 9
  Mittwoch 9.30 und 10.45 Uhr
  Infos beim DRK, Telefon 06195 9939-0 oder
  Carola Lamhofer, Telefon 06195 977879
  Teilnahmebedingungen (2G und Maskenpflicht)

- **DRK-Bereitschaftsabend**
  alle zwei Wochen, Mittwoch, von 19.00 bis 21.00 Uhr
  Nähere Informationen unter
  bereitschaftsleitung@drk-kelkheim.de

- **DRK Kindertagesstätte „Die KrümelMonster"**
  Öffnungszeiten montags bis freitags von 7.00 bis 17.00 Uhr, Info unter Telefon 06195 9983434 oder
  kita-kruemelmonster@drk-familiendienste.de

- **Second-Hand für jedermann**
  Unser Rot-Kreuz-Laden in der Hornauer Str. 4 in Kelkheim ist von Mo. bis Fr. 10.00 bis 13.00 Uhr sowie 15.00 bis 18.00 Uhr geöffnet.
  Infos unter Tel. 06195 9877078 oder über die Geschäftsstelle.

- **Blutspendetermin in Kelkheim**
  Dienstag, 30.08.2022 von 15.30 bis 19.30 Uhr, Stadthalle Kelkheim, Gagernring 1, 65779 Kelkheim
  Wichtige Information !!!
  Die Blutspende findet aktuell ausschließlich mit vorheriger Terminreservierung statt.
  Spender können sich online einen freien Termin unter dem nachfolgenden Link reservieren:
  www.blutspende.de/blutspendetermine/

Stadt
KELKHEIM (Taunus)

Malteser
... weil Nähe zählt.

Geschäftsstelle Main-Taunus-Kreis/Kelkheim
Kelkheimer Straße 32-34, 65779 Kelkheim
Tel. 06195 911119 · Fax 06195 911118
Internet. www.malteser.de

Spenden Sie für die bedürftigen Menschen in der Ukraine! Geldspenden sind der effektivste und schnellste Weg, Menschen in Not in der Ukraine zu unterstützen. Die Malteser sind seit 30 Jahren in der Ukraine aktiv. Die ukrainischen Malteser kennen ihr Land und wissen, was bedürftige Menschen dort benötigen. https://www.malteser.de/spenden-helfen/spendenaktion?cfd=8lu7m

Unsere Dienstleistungen für die Bevölkerung von Kelkheim:

- **Hausnotruf**
  Sicherheit mit K(n)öpfchen. Selbstständigkeit und Sicherheit in den eigenen vier Wänden. Unser Bereitschaftsdienst ist Tag und Nacht besetzt.
- **Krankenfahrdienst**
  Betreute Krankenfahrten für liegende, nicht gehfähige Patienten, die keiner medizinischen Betreuung bedürfen. Fahrdienst für Dialyse-, Behandlungs- und Krankenhausfahrten. Telefon 06195 62222
- **Malteser Freiwilligendienst**
  Der Malteser Freiwilligendienst bietet Ihnen:
  – nach der Schule etwas ganz anderes zu machen
  – neue Menschen kennenzulernen
  – sich für andere, meist hilfsbedürftige Menschen einzusetzen
  – zu erfahren, ob ein sozialer Beruf für Sie in Frage kommt
  – Wartezeiten auf einen Studien- oder Ausbildungsplatz sinnvoll zu überbrücken
  – ihre Fähigkeiten und Grenzen kennenzulernen
  – ein monatliches Taschengeld
  Übrigens ist der Bundesfreiwilligendienst auch offen für Menschen über 27 Jahre. Wir informieren Sie gerne über Einsatzmöglichkeiten in unseren Diensten.
  Bitte rufen Sie uns an, wenn Sie weitere Informationen wünschen.
- **Rettungsdienst und Krankentransport**
  Unsere Rettungswache ist Tag und Nacht einsatzbereit. Rettungsdienstanforderungen nur über die Zentrale Leitstelle MTK, Tel.: 06192 5095 oder **per Notruf, Tel.: 112.**
- **Ehrenamtlicher Besuchs- und Begleitdienst für einsame, ältere Menschen:**
  Unter bestimmten Auflagen, erhaltene Impfungen und negative Testung, kann der Besuchs- und Begleitdienst wieder stattfinden.
  Wir haben ein offenes Ohr für Sie und nehmen uns Zeit für Gespräche und Aktivitäten. Nehmen Sie Kontakt mit uns auf, wir besuchen Sie gerne: Tel.: 06195 911119
- **Malteser Ausbildungsangebote: Erste Hilfe Grundlehrgang (mit Modul Berufsgenossenschaften)**
  – auch für Führerscheinbewerber
  – jetzt mit Info über den Einsatz von AED-Geräten.
  Kursanmeldung über:
  https://www.malteser.de/kursangebote/erste-hilfe.html
  *) Inhaber der Ehrenamts-Card erhalten Ermäßigung
  Erste Hilfe Training (Modul Berufsgenossenschaft)
  – jetzt mit Info über den Einsatz von AED-Geräten
  Kursanmeldung über:
  https://www.malteser.de/kursangebote/erste-hilfe.html
  Notfälle im Säuglings- und Kindesalter (früher Erste Hilfe am Kind) (Grundlehrgang)
  Aufgrund der aktuellen Situation finden bis auf Weiteres keine Kurse statt.
  Spezielle Kurse, wie z. B. Erste Hilfe bei Sportunfällen für Sportvereine, gerne auf Anfrage.
  Ebenso Ausbildungsangebote für Schulen und Kindergärten. Alle Lehrgänge und Seminare finden im Malteserhaus Main-Taunus in Kelkheim-Fischbach, Kelkheimer Str. 32-34 (Eingang über Burgweg) statt. Wegen reger Kursnachfrage bitten wir um eine telefonische Anmeldung unter Telefon 06195 911119 oder per Internet: www.malteser-kurse.de. Hinweis: Malteser-Mitglieder können die angebotenen Kurse kostenfrei besuchen.
- **Malteser Jugend**
  Für Kinder von 10 bis 14 Jahren.
  Herzlich willkommen! Die Malteser Jugend trifft sich jeweils donnerstags von 16.30 bis 18.00 Uhr im Malteserhaus Main-Taunus/ Kelkheim, Kelkheimer Str. 32-34 (Eingang: Burgweg). Auskünfte und Infos gerne durch unsere Leiterin der Gruppe: Annika-Nicole Fritzsch
  E-Mail: annika-nicole.fritzsch@malteser.org
- **Malteser Schulbegleitdienst**
  Der Malteser Schulbegleitdienst (Teilhabeassistenz) bietet Kindern mit seelischer, geistiger und/oder körperlicher Behinderung eine individuelle Hilfestellung in Schule und Hort, damit sie den dort gestellten Anforderungen möglichst selbstständig begegnen können. Information und Anmeldung: Frau Julia Jakob, Telefon 069 94210540; E-Mail: Julia.Jakob@malteser.org

BRANDSCHUTZ

Sprechstunde Stadtbrandinspektor
nach vorheriger Terminabsprache.
Terminvereinbarung unter Tel.: 0172 6907033 oder
E-Mail: stadtbrandinspektor@kelkheim.de
Sie finden die Feuerwehren im Internet unter:
www.feuerwehr-kelkheim.de

Übungen – Schulungen – Veranstaltungen

FFW Münster

Einsatzabteilung:	Übungsdienst: 1.,3. und 5. Mittwoch im Monat, 20.00 Uhr ELW-Gruppe: 2. Dienstag im Monat, 19.30 Uhr Die Fahrzeug- und Gerätewartung: Donnerstag, 19.00 Uhr
Vorstandsitzung:	4. Mittwoch im Monat, 20.00 Uhr
Ehren- und Altersabteilung:	3. Donnerstag im Monat, 17.30 Uhr
Jugendfeuerwehr:	Jeden Montag, 18.00 Uhr (entfällt in den Schulferien)
Minilöscher:	Jeden Mittwoch, 17.15 Uhr (entfällt in den Schulferien)

FFW Kelkheim-Mitte
Treffen der Minilöscher finden statt:
Freitags um 17.00 Uhr (außer in den Schulferien)
Treffen der Jugendfeuerwehr finden statt:
Donnerstags um 18.00 Uhr (außer in den Schulferien)
Treffen der Einsatzabteilung finden statt:
Dienstags 19.30 Uhr
Treffpunkt ist jeweils das Feuerwehrhaus Kelkheim-Mitte

Kontaktadressen der Selbsthilfegruppen

Deutsche Parkinsonvereinigung
Regionalgruppe MTK-Kelkheim
Heidrun Jung, Hölderlinstr. 7, 65779 Kelkheim (Taunus)
Telefon 06195 725550

LEBENSHILFE für geistig und mehrfach Behinderte
Kreisvereinigung Main-Taunus e.V.
Geschäftsstelle:
Nachtigallenweg 19, 65779 Kelkheim (Taunus)
Telefon 06195 60080, Telefax 06195 6008199
info@lebenshilfe-main-taunus.de
www.lebenshilfe-main-taunus.de

Sauerstoff-Langzeit-Therapie Kelkheim
Hilfe bei COPD, Emphysem, Fibrose u.a. Lungenerkrankungen mit Sauerstoff, Treffen jeden ersten Freitag im Monat im Ärztehaus um 16.00 Uhr
Hermann Kiefer, Telefon 06431 477737

Guttempler-Gemeinschaft-Fischbachtal
Hilfe für Suchtkranke und ihre Angehörigen
Bernd-Georg Rämer
Beethovenstraße 36, 65779 Kelkheim (Taunus)
Telefon 06195 675291, raemer-jodeit@t-online.de

Psychotreff in Kelkheim
Jeden ersten Sonntag im Monat, 15.00 Uhr, Vereinshaus Hornau, Rotlintallee 2, in den Räumen des Jazzclubs.
Information Achim Zunker, Telefon 06196 72199

Hospiz-Verein Kelkheim e.V. ... Wegbegleiter ...
Ute Winter, Breslauer Straße 44, 65779 Kelkheim (Taunus)
Telefon 06195 9613178 oder 0151 46707108
info@hospiz-verein-kelkheim.de
www.hospiz-verein-kelkheim.de

Rheuma-Liga Hessen e.V.
Selbsthilfegruppe MTK
Heidelinde Lehmann,
Telefon 06195 63431

Wir sind auch bei facebook.com online

Sie finden uns unter „Stadtverwaltung Kelkheim".

Besuchen Sie uns.

VEREINSRING

VERANSTALTUNGEN DER KELKHEIMER VEREINE

VEREINSRING KELKHEIM
SG Kelkheim/TuS Hornau – Abteilung Fußball

Spielort bei allen Heimspielen: Am Taunusblick, Gundelhardtstr., 65779 Kelkheim, sofern nicht anders angegeben

Sonntag, 13. August 2022

13.00 Uhr Herren SG Kelkheim 2 – Creu-Höchst 1 KLB

15.30 Uhr Herren SG Kelkheim 1 – FC 1957 Marxheim 1 KLA

Donnerstag, 18. August 2022

20.00 Uhr Herren SG Flörsheim 2 - SG Kelkheim 2 KLB

VEREINSRING RUPPERTSHAIN
SV 1891 Ruppertshain e. V. – Abteilung Fußball

Sonntag, 14. August

13.00 Uhr 2. Ma. SV Ruppertshain II – FC Schwalbach II

Sonntag, 14. August

15.30 Uhr 1. Ma. SV Ruppertshain – FC Schwalbach

Dienstag, 16. August

20.00 Uhr 2. Ma. FC Schlossborn – SV Ruppertshain II

Stadt
KELKHEIM (Taunus)

ÄRZTLICHER NOTDIENST

für alle Krankenkassen und Privatpatienten in dringenden Fällen am Wochenende

Ärztlicher Bereitschaftsdienst Main-Taunus-West
Lindenstraße 10 · 65719 Hofheim am Taunus

Telefon 116117

Öffnungszeiten: Montag, Dienstag und Donnerstag von 19:00 bis 23:00 Uhr · Mittwoch von 14:00 bis 23:00 Uhr
Am Wochenende ab Freitag von 14:00 bis Montag 07:00 Uhr. An Feiertagen ab dem Vorabend 19:00 Uhr bis zum darauffolgenden Morgen 07:00 Uhr. – bitte möglichst telefonische Voranmeldung –

Krankentransport Leitstelle **Telefon 06192 5095***
Krankentransport und Rettungsdienst *Auskunft über ärztlichen Mittwochsdienst, Zahn-, Augen- und HNO-Ärztliche Notdienste

NOTDIENSTBEREITSCHAFT DER APOTHEKEN
Die Notdienstbereitschaft der Apotheken wechselt täglich.
Die Notdienstbereitschaft gilt für die gesetzlichen Ladenschlusszeiten.

Die Apotheken des Apothekennotdienstes können Sie telefonisch unter 0800 / 0022833 oder auf der Website der Landesapothekerkammer unter: www.apothekerkammer.de/apotheken+notdienst/ abrufen. Hier finden Sie die Notdienste der Apotheken im nächsten Umkreis:

Sa. 13.08.2022				
Taunus Apotheke	Tel.: 06196 86070	Friedrich-Ebert-Str. 4	65824 Schwalbach am Taunus	Sa. 08.30 bis So. 08.30 Uhr
So. 14.08.2022				
Kur Apotheke OHG	Tel.: 06196 23605	Alleestraße 1	65812 Bad Soden am Taunus	So. 08.30 bis Mo. 08.30 Uhr
Mo. 15.08.2022				
Apotheke am Kreisel	Tel.: 06174 9929140	Bischof-Kaller-Str. 1 a	61462 Königstein im Taunus	Mo. 08.30 bis Di. 08.30 Uhr
Di. 16.08.2022				
Apotheke am Markt	Tel.: 06195 6773250	Frankenallee 1	65779 Kelkheim (Taunus)	Di. 08.30 bis Mi. 08.30 Uhr
Mi. 17.08.2022				
Marien Apotheke Dr. Kleinert	Tel.: 06174 21597	Hauptstraße 11 – 13	61462 Königstein im Taunus	Mi. 08.30 bis Do. 08.30 Uhr
Do. 18.08.2022				
Marien Apotheke	Tel.: 06196 22308	Königsteiner Str. 51	65812 Bad Soden am Taunus	Do. 08.30 bis Fr. 08.30 Uhr
Fr. 19.08.2022				
St. Barbara Apotheke	Tel.: 06196 71891	Hauptstr. 50	65843 Sulzbach (Taunus)	Fr. 08.30 bis Sa. 08.30 Uhr

– OHNE GEWÄHR –

Privatärztlicher Notdienst, Telefon 018050 19257
Der privatärztliche Notdienst kann grundsätzlich von allen privatversicherten Patienten, Selbstzahlern sowie gesetzlich freiwillig Versicherten in Anspruch genommen werden.
www.arzt-ruf.de E-Mail: info@arzt-ruf.de

INTERESSANTES

In den letzten Jahren verstärkt sich der Trend, Gärten weniger naturnah zu gestalten.

Michael Orf, Kreisverwaltung Hofheim, Amt für Bauen und Umwelt, hat hierzu für das MTK-Jahrbuch 2020 einen interessanten Artikel verfasst, aus dem wir, mit freundlicher Erlaubnis des Main-Taunus-Kreises, hier Auszüge veröffentlichen.

Fortsetzung:

Von Bauerngärten und Steinwüsten – Hausgärten als Zentrum der Artenvielfalt

Michael Orf

Rückgang der Artenvielfalt in der Stadt – Abschied von Spatz und Schwalbe

Existiert es wirklich, das vielzitierte Artensterben, der Rückgang der Biodiversität oder sind das wieder nur „fake news"? Mittlerweile wird auch von Kritikern akzeptiert, dass die aktuelle Aussterberate von Arten bereits jetzt 10 bis 100-mal höher liegt, als in den letzten 10 Millionen Jahren. Der sogenannte Weltbiodiversitätsrat IPBES legte im April 2019 einen globalen Zustandsbericht vor. Dieser stellt einen weltweit akzeptierten wissenschaftlichen Sachstand dar, der verdeutlicht, wie schlecht es um die biologische Vielfalt und die Leistungen der Ökosysteme steht. Fachleute aus mehr als 50 Ländern haben drei Jahren gearbeitet, über 15.000 Veröffentlichungen ausgewertet und bewertet. Demnach sind ein Viertel aller Tier- und Pflanzenarten vom Aussterben bedroht. Der Bericht nennt auch klare Ursachen, als Verursacher Nr. 1 die derzeitige intensive Form der Landnutzung.

Wie sieht es aktuell mit den Tieren in unserem nahen Wohnumfeld aus? Wie steht es um die Artenvielfalt der Gärten, Parks und Kleingärten? Untersuchungen zum Bestand an Tierarten gibt es viele, aber fast ausschließlich außerhalb der Städte. Bestes Beispiel ist die langjährige Studie von Krefelder Insektenforschern, die das Thema Artenschwund erst so richtig in den Fokus der Öffentlichkeit gerückt hat.

Mehlschwalbe beim Nestbau (Alfons Helmer)

Das Vorkommen bestimmter Vogelarten wird häufig als Zeiger genutzt, um über den Zustand der Natur Auskunft zu geben. Vögel reagieren als oberer Teil der Nahrungskette empfindlich auf Veränderungen der Umwelt und stellen somit sogenannte Bioindikatoren dar. Der Dachverband Deutscher Avifaunisten (DDA) lässt seit 1989 die Bestandsentwicklungen aller deutschen Brutvogelarten mithilfe standardisierter Methoden durch ehrenamtlich tätige Ornithologen überwachen. Seit 2004 finden die Erfassungen auf bundesweit repräsentativen, 1x1 km-großen Probeflächen statt, auf denen zwischen März und Juni vier Begehungen entlang einer ca. drei km langen Route durchgeführt werden. Auch in den Siedlungen werden dadurch die Vögel bundesweit gezählt und ergeben auf Deutschland hochgerechnet belastbare Zahlen für die Gesamtanzahl an Brutvögeln der einzelnen Arten (Mitschke 2005). Das Ergebnis ist besorgniserregend. Viele ehemals häufige Arten wie Haussperling, Mauersegler und Mehlschwalbe werden immer seltener. Die Gründe dafür liegen auf der Hand. Neben dem Wegfall von Brutmöglichkeiten an Gebäuden, in Hecken und alten Bäumen wiegt der Rückgang der Nahrungsgrundlage am schwersten. Alle diese Vogelarten, selbst Körnerfresser wie die Sperlinge, sind insbesondere zu Zeiten der Jungenaufzucht auf das Vorhandensein von Insekten angewiesen. Weniger Insekten bedeuten weniger Nachwuchs, dauerhaft gehen dadurch die Bestände langsam aber sicher zurück. Die Gründe für die zunehmende Nahrungsknappheit in der Stadt liegen u.a. in der intensiven und naturfernen Gartennutzung, aber auch der Innenverdichtung und Umnutzung bestehender Grünflächen durch Bebauung.

Modernes Haus mit Schottergarten (Michael Orf)

Fortsetzung folgt!

Quellenhinweis:
Auszug aus dem Buch Zwischen Main und Taunus, Jahrbuch des Main-Taunus-Kreises 2020, herausgegeben vom Kreisausschuss des Main-Taunus-Kreises, ISSN 0942-3419

lokal & von privat an privat KLEINANZEIGEN

IMMOBILIEN MARKT

GARTEN-/ BAUGRUNDSTÜCK

Kleineres Grundstück gesucht.
Tel. 0176/34494789
o. bstraub@live.de

IMMOBILIEN-GESUCHE

Junge Familie, ein Kind, sucht ein Haus zum Kauf von Privat im Radius von 30 km um den Hochtaunuskreis. Bis 400.000,- €. Tel. 0173/6802655

Wir suchen ein Mehrfamilienhaus von Privat zum Kauf.
Tel. 0177/8040808

Von Privat, ohne Makler: Suche älteres, renovierungsbedürftiges EFH/DHH bevorzugt in Bad Homburg, Friedrichsdorf und Umgebung. Tel. 0172/6851000

Suche Lagerhalle zum Kauf in Bad Homburg, Friedrichsdorf oder Burgholzhausen. Tel. 0172/6851000

Suche Privat von Privat ein Haus oder Wohnung zum Kauf, gerne Renovierungsbedürftig.
Tel. 06171/9519646

Von privat an privat: Suche älteres EFH/DH in guter Lage, gerne auch renovierungsbedürftig, zum Kauf.
Tel. 06174/931191

Von Privat, ohne Makler: Suche älteres, renovierungsbedürftiges EFH/DHH in guter Lage zur Renovierung; bevorzugt Königstein, Kronberg, Kelkheim, Bad Soden, Liederbach. Tel. 0175/9337905

IMMOBILIEN-ANGEBOTE

HG, 2ZKB, Balk., ca. 65m², sof. z. verm. an Einzelprs. od. Paar, kein Jobcenter. Miete: 890,- € kalt + NK. Tel. 0172/7875909, täglich ab 12:00 h

Kelkheim-M., 3-Z-Whg. 105 m², neuwertig 2018, Einb.küche, Balk., Keller, Garage + Stpl., Echth.-Parkett, Aufzug, 520.000,- €,
Tel. 0176/23741436

MIETGESUCHE

Helle 1–2-Zimmer-Wohnung, Badewanne bevorzugt, ruhige Lage, öffentl. Verkehrsmittelanschluss 20 km um HG, Warmmiete bis 500,- €, von Frau, Ende 50, ab sofort gesucht. Tel. 07551/9471934

Wir ziehen demnächst um. Darum suchen wir für unseren ukrainischen Flüchtling, 71 J., gesund & weiblich, eine nette 1 Zi.-Whg. in MTK. Wir garantieren unsere Hilfe in den ersten Monaten. Tel. 01578/2701578

Ukrainische Erzieherin des ev. Kindergarten Königstein sucht kleine Wohnung, auch in Frauen-WG in Königstein, ab Oktober.
Mobil: 0173/3126001

Von Hamburg nach Bad Homburg/ Kronberg/Königstein in den Vordertaunus. Wer möchte sein gepflegtes Haus mit Garten oder große Wohnung mit eigenem Gartenabteil an verantwortungsbewusste und sehr ordentliche Mieterin mit sehr lieber und ruhiger 9 jährigen Hündin vermieten? Der meldet sich gerne bei mir unter Tel. 040/63868896

Im Namen von Frau Hoda Daghari und Herrn Masoud Dehdar schreibe ich diese Anzeige. Ich habe beide in der Gemeinde der Freien evangelischen Gemeinde in Oberursel kennengelernt. Es sind freundliche, liebenswerte Menschen. Herr Dehdar hat eine Arbeit gefunden. Seit einigen Monaten habe ich ihm vorläufig ein Zimmer in unserer Wohnung gegeben, kann ihm aber keine Wohnung anbieten. Seine Verlobte, Frau Hoda Daghari, ist jetzt nach den Sprachkursen auf Arbeitssuche. Beide wollen heiraten und suchen eine gemeinsame Wohnung mit 2 Zimmern im HTK, die im Rahmen des vom Ausländeramt Genehmigten liegt. D. h. wenn sie in Bad Homburg, Friedrichsdorf, Glashütten, Königstein, Kronberg, Oberursel od. Steinbach liegt, darf die Kaltmiete mit Nebenkosten höchstens 655,- € betragen, wenn sie in Neu-Anspach, Schmitten, Usingen oder Wehrheim liegt maximal 511,- €. Heizkosten werden extra ersetzt. Beide sind im Iran Christen geworden und mussten deshalb fliehen. Inzwischen sind sie Asylberechtigte und haben ein Bleiberecht. Bitte kontaktieren Sie mich, wenn Sie eine geeignete Wohnung anbieten können. Mein Name ist Dr. Wilfried Haßfeld, ich bin zu erreichen unter
Tel. 06171/910658

Wir suchen ab sofort für unseren neuen IT-Mitarbeiter ein 1-Zi.-Appartment mit Küchenzeile (gerne möbliert) in Bad Soden u. naher Umgebung. Fiplan GmbH,
Tel. 06196/25031, info@fiplan.de

VERMIETUNG

HG, O-Erlenbach, 3 Zi, Kü, Bad, 700,- € + Umlagen, Dachgeschoss.
Tel. 06672/7095

Oberursel, zentrale Lage, 3-Zi.-Whg. 60 m², Altbau, Hochparterre, ab 01.11.2022 von privat zu vermieten. 800,- € + 250,- € NK-VZ, 3 MM Kaut. Tel. 06171/9789936

Oberursel, möbl. gr. WG, 45 m², 2 Zi., Kü., Bad, kl. WE, an 1-2 NR zu vermieten, KM 590,- + NK 180,- € einschließl. Wasser + Strom, Gas Extra-Eigenvertrag + Kaut.
Chiffre OW 3201

Bad Homb. Ober-Erlenb., 3ZW, Einb.-Küche, Südb., Laminat, 69m², KM 750,- €, NK 200,- €, Kaution 2000,- €. Tel. 0162/3764208

Oberursel/Oberstedten an NR 3-ZKBB, 80 m², v. privat z. vermieten, 2 Personen, 1. Etage, Tgl. W.-Bad, Laminat, i. kl. WE, keine Tierh., frei ab 1. Oktober, keine Makler! Miete 680,- € plus NK/3 MM KT.
Tel. 0176/43049640 ab 19 Uh

1 Zimmer, Einbauk., Bad, Flur, Waldems-Wüstems, ca. 35 m², KM € 250,– + Uml. € 140,– + 2 MM KT.
Tel. 0160/4682675

Seltene Gelegenheit! Ruhige 3-Zi.-Whg. m. Einbauküche, Wannenbad, Abstellraum, mitten i. d. Natur, Stellplatz. Beste Verkehrsanbindung n. Frankfurt, Bad Homburg, Oberursel, Gießen. Umständehalber sofort frei. Gebäude 20 J. alt, wärmegedämmt.
Tel. 0160/90534997

Königstein, 2 ZKB-Dachwohnung mit Schrägen, Altbau. Nähe Bahnhof. Gepflegt, aber nicht schick. Weite Sicht. 34 m² WFL, kl. neue Küche, TBad. 4. Stock ohne Aufzug. kl. Abstellmögl. im Keller. Großer Naturgarten - von 4 Mietparteien genutzt u. gepflegt. TG-Autostellplatz im Nebenhaus. An nette/n NR. KM € 395,- NK ca. €140,-. 3MM KT, frei ab 1.10. b.silvius@gmx.de

Fischbach: Ab sofort voll möblierte Whng. 48 m² für Einzelperson, (Duschbad, Küche, Wohn./Essz., Schlafzi.) Miete 580,- € zzgl. NK, 3 MM Kaution, Tel. 06195/61192

FERIENHAUS/ FERIENWOHNUNG

Urlaub/Bahretal, Sächsische Schweiz / bis 4 P.+1 Kleinkind https://ferienhaus-ottendorf.de ab 95,- € / Pool / Infarotkabine ab 3.9.22
Tel. 0176/47323517

KOSTENLOS

Fabrikneues IKEA Kinderbett, Modell KURA, kostenlos abzugeben.
Tel. 06171/268315

NACHHILFE

Deutsch-Lernbegleitung und Nachhilfe/Vorbereitung in d. Sommerferien, preisw., privat, Obu, HG, F.
Tel. 0151/70152087

Lehrer erteilen Nachhilfe in Latein, Deutsch, Mathe, Physik, PoWi. Abiturvorbr. (Online-Unterricht) Raum Königstein. Tel. 0176/52111811

STELLENMARKT

STELLENANGEBOTE

Haushaltshilfe (Reinigung der Wohnung, Bügeln) auf Minijob-Basis für wöchentlich 5-6 Stunden (plus ggfs. 1-2 Stunden in untervermieteter Wohnung), vorzugsweise Freitagvormittag, in Bad Homburg Innenstadt gesucht. Bitte nur Personen, die wirklich gründlich putzen sowie Backofen, Mikrowelle, bei Bedarf Kühlschrank und Küchenschränke (innen) reinigen und Betten beziehen. Eben alles, was in einem Haushalt anfällt. Keine Person, die sonst nur Büros reinigt! Die Person sollte selbstständig arbeiten und sehen, wo etwas zu tun ist und nicht ausschließlich auf Anweisung arbeiten. Wir sind ein 2 Personen-Haushalt, der auch selbst während der Woche Ordnung hält und täglich saugt. Es erwartet Sie also keine sehr verschmutzte Wohnung. Wenn Sie Interesse haben, freuen wir uns auf Ihr Mail, gerne mit Referenzen!
Putzhilfe.HG@gmx.de

Suche mobile Haushaltshilfe.
Tel. 0172/2138159

STELLENGESUCHE

A-Z-Meister-Rollläden-Jalousetten-Fenster-Dachfenster-Küchen-Bad-Sanierung-Schreiner-Glasschäden-Einbruchschäden-Renovierungen-Garten-Pool-Bau+Reparaturen-Entrümpelungen. Tel. 0160/7075866

Privat-Chauffeur: Security, Flughafen-Transfer, Schüler, Kurier, Reisebus, LKW, 7 Tage, 24 h-Service.
Tel. 0160/7075866

Baumfällung und Gartenpflege, Handwerkerarbeiten, Rollrasen und Gartenhausbau.
Tel. 0157/35360031

Langjähriger Gärtner erledigt für Sie die Gartenarbeit: Hecken, Bäume, Rasenmähen, Vertikutieren, Entsorgung u. vieles mehr.
Tel. 0172/7178986, 06171/8944720

Putzfrau mit Erfahrung sucht Stelle in Bad Homburg und Umgebung. Tel. 0174/6829319

Zuverlässige Frau sucht Putzstelle in Privathaushalt. Tel.0152/55789002

Reinigungskraft
mit Erfahrung, bietet Fensterreinigung, Büroreinigung und Unterstützung im Haushalt. Zuverlässig und auf Rechnung.
Tel.: 01590 / 6123692

Innenausbau: Trockenbau, Malen und Tapezieren, Fliesenlegen, Parkett- und Laminatverlegung sowie Fassaden- und Terassenarbeiten.
Tel. 0157/58666956

Biete Reinigungsdienst für Fenster und Wintergärten an.
Tel. 0176/20799263
oder Tel. 06172/2659260

Landschaftsgärtner: Baumfällarbeiten, Heckenschnitt, Sträucherschnitt, Pflasterbau, Wege, Terrassen und Treppen, Natursteine und Trockenmauern, Gartenarbeiten aller Art. Tel. 0178/4136948

Gelernter Maler-/Lackierergeselle führt Lackier- und Tapezierarbeiten sowie Fußbodenverlegung aller Art durch. Meine über 25-jährige Erfahrung verspricht Ihnen hohe Qualität! Ausführliche Beratung sowie ein kostenloses und unverbindliches Angebot vor Ort. Tel. 0151/17367694

Schnelles, zuverl. und preisw. Arbeiten in den Bereichen: Fliesenlegen, Trockenbau, Sanitärarbeiten, Malen und Tapezieren, Parkett- und Laminatverlegung mit Grundreinigung, Elektroarbeiten und Gartenarbeit, bei Interesse bitte melden unter:
Tel. 01578/3163313
E-Mail: z-kovacevic75@hotmail.de

Renovierung: Maler- u. Tapezierarb., Trockenbau, Fliesen-/Bodenverleg. Wir renovieren nach Ihren Wünschen und mit Qualität! Tel. 0173/6802655

Baumfällung, Zaunmontage, Pflasterarbeiten, Gartenhütten-Montage, Rollrasen verlegen, Gartenarbeiten aller Art. Tel. 0178/5084559

Putzfrau sucht Arbeit im Privathaushalt. Ich bin ordentlich, zuverlässig, geimpft, schnell, fleißig und pünktlich. Für 3-4 Stunden in Oberursel, Kronberg oder Hofheim.
Tel. 0163/1206740, Clara

Dienstleistungsprofi! Entrümpelungen, Abbruch, Baumfällung, Rasen, Entsorgung, Baggerarbeiten.
Tel. 0171/3211155

Landschaftsgärtner: Baumfällung, Heckenschnitt, Gartenpflege, Pflasterarbeiten, Naturmauer, Gartenarbeiten aller Art. Tel. 0172/4085190

Gartenpflege, Pflasterarbeiten ,Zaunarbeiten und Rollrasenverlegung Tel. 0157/34067408

Erfahrener junger Mann reinigt zuverlässig Steine und Pflaster aller Art. Sauber und schnell zu fairen Preisen. Mo. - Sa. 10 - 18 Uhr Herr Bengo. Tel. 06196/2048213

Erfahrener Gärtner sucht Arbeit, pflege u. erledige die Arbeiten in ihrem Garten wie z. B. Hecken schneiden, Bäume schneiden, Rasen verlegen und vertikutieren (auch mit Rechnung). Tel. 0176/49653996
06171/8665187

Profi Reinigungshilfe übernimmt ihr Büro, Treppenhaus, Praxis oder andere Objekte zum Reinigen.
Tel. 06171/6941344

Fachmann für Gartenarbeit. Verlege Platten u. Pflaster, mähe Rasen und vieles mehr. Tel. 0172/6585646

Gartenpflege, Hecke schneiden und Baumfällung. Tel. 0177/7916500

Erledige legal, preiswert, gut und schnell Tapezierarbeiten, streichen, Trockenbau, Laminat und Fliesen legen. Tel. 0162/4209207

UNTERRICHT

Wir suchen eine spanisch Lehrerin für umgangssprachliche Kommunikation, möglichst bei uns zu Hause, Nähe Rathaus HG, für 2 Personen 1–2 x wöchentlich gleichzeitig! 1 x Anfänger & 1 x Fortgeschritten. Haben Sie Interesse dann rufen Sie uns bitte an. Tel. 0171/4052840

Mit Anfang 50 möchte ich gerne endlich Gitarre spielen lernen. Wer hat Lust mir Gitarrespielen beizubringen. Über Zuschriften würde ich mich freuen an xpaolix@yahoo.de.

Endlich Französisch in Angriff nehmen! Neuanfang mit Erfolgsgarantie. Renate Meissner.
Tel. 06174/298556

Endlich Englisch meistern! Effizientes und interessantes Lernen. Renate Meissner.
Tel. 06174/298556

VERKÄUFE

Piano Palme
KLAVIERBAU - FACHBETRIEB
Verkauf von gebr. Klavieren und Flügeln
z.B. Bechstein, Blüthner, Bösendorfer, Seiler, Schimmel, Steinway & Sons und Yamaha
Friedberg 06031-92576 · www.piano-palme.de

S. T. DUPONT, Paris - Original Feuerzeug m.Reg.Nr. / aus den 80ern / VB:400 € privat.fahrer@aol.com

E-Bike Klapprad NEU umständehalber zu vekaufen. Kelkheim. VB 1.200,- €. Tel. 06195/7240444

VERSCHIEDENES

Fenster schmutzig? Kein Problem! Ich putze alles wieder klar, auch sonntags. Tel. 06171/983595

A-Z-Entrümpelungen, A-Z-Umzüge + A-Z-Grundreinigung, A-Z-Renovierung + A-Z-Badsanierung.
Tel. 0160/7075866

Haushaltsauflösungen und Entrümpelungen mit Wertanrechnung, Kleintransporte, Ankauf von Antiquitäten. Tel. 0172/6909266

Sehr geduldiger Computer-Senior (über **50** Jahre Computer-Erfahrung), zeigt Seniorinnen & Senioren den problemlosen, sinnvollen Gebrauch von **PC** (Laptop bzw. Notebook), **Tablet und Smartphone** (Kein Apple!). Bad Homburg & nähere Umgebung.
Tel. 0151/15762313

Liebe ASSMANN ATIS Ruheständler: Bin Sammler elektrischer Uhren und seit Jahren auf der Suche nach Assmann ZEITANSAGEGERÄT ZAG-S oder ZAG 100. Bitte alles anbieten. Tel. 0171/9536662.

Schüler gesucht zum Gießen eines Grabes auf dem Waldfriedhof Köppern. Tel. 06175/666

PC-Service Haas, kompetent und sofort! PC-Inspektion u. Modernisierung, Internet, E-Mail, Drucker, WLAN, Handy. Nehmen Sie Kontakt auf: Tel. 06195/7583010
u. 0170/7202306

Haushaltsauflösungen und Entrümpelungen zu Festpreisen
Kostenlose Angebote. Verwertbares wird angerechnet oder angekauft.
Michael Thorn Dienstleistungen
Tel.: 06196/6526872
www.haushaltsaufloesung-profi.de

Wenn Sie mit Ihrer privaten Kleinanzeige große Wirkung erzielen möchten, erscheinen Sie hier genau richtig: über 100.000 mal im kompletten Hochtaunuskreis – jeden Donnerstag.

Private Kleinanzeige

Gesamtauflage: 144.650 Exemplare

und/oder Liederbacher (4.800 Ex.)/ Glashüttener Anzeiger (2.600 Ex.)

Kelkheimer Zeitung · Oberurseler Woche und Bad Homburger Woche
Königsteiner Woche · Kronberger Bote · Eschborner Woche
Schwalbacher Woche · Bad Sodener Woche · Steinbacher Woche

Bitte Coupon einsenden an:

Druckhaus Taunus GmbH
65779 Kelkheim · Siemensstraße 23
Fax 06195 979420 oder an anzeigen@druckhaus-taunus.de

Anzeigenschluss Dienstag, 12.00 Uhr

Bitte veröffentlichen Sie am nächsten Freitag nebenstehende private Kleinanzeige (durch Feiertage können sich Änderungen ergeben).

Chiffre: ❍ Ja ❍ Nein

Auftraggeber: Name, Vorname

Straße

PLZ, Ort

Telefon

Unterschrift

IBAN

BIC

Unterschrift

Ich bin damit einverstanden, dass die Anzeigenkosten von meinem Konto abgebucht werden. Der Einzug gilt nur für diesen Rechnungsbetrag. ***Eine Rechnung wird nicht erstellt.*** Personenbezogene Daten werden nicht an Dritte weitergegeben und nur zu internen Zwecken gespeichert.

Ich möchte schalten in:
❍ **Kelkheim (Gesamtauflage)**

Preise: (inkl. Mehrwertsteuer)
❍ bis 4 Zeilen 13,00 €
❍ bis 5 Zeilen 15,00 €
❍ bis 6 Zeilen 17,00 €
❍ bis 7 Zeilen 19,00 €
❍ bis 8 Zeilen 21,00 €
je weitere Zeile 2,00 €

und/oder:
❍ **Liederbach**
❍ **Glashütten (14-tägig)**

Für jede weitere Zeitung berechnen wir weitere 8,50 € (inkl. MwSt.)/ pro Anzeige

Chiffregebühr:
bei Postversand 5,00 €
bei Abholung 2,00 €

Meine Anzeige soll in folgender Rubrik erscheinen:

Der Lebenskreis hat sich geschlossen.

Herbert Seidler

Träger des Bundesverdienstkreuzes

* 5. April 1937 in Breslau † 6. August 2022 in Kelkheim

Traurig, aber voller schöner Erinnerungen,
lassen wir Dich in Liebe und Dankbarkeit gehen.

Ute Seidler, geb. Jacobi

Britta Schönfeld, geb. Seidler
und Volker Schönfeld
mit Carina und Annika

Holger und Ramona

Ingrid Reuther, geb. Seidler

Roseggerstraße 8, 65779 Kelkheim

Die Trauerfeier mit anschließender Beisetzung findet am 17. August 2022
um 11.30 Uhr auf dem Hauptfriedhof in Kelkheim statt.

Anstelle von Kranz-und Blumenspenden bitten wir auf Wunsch des Verstorbenen
um eine Geldspende an die Bürgerstiftung Kelkheim
Konto DE67 5105 0015 0277 0027 39 mit dem Vermerk „Herbert Seidler“.

Die FDP Kelkheim trauert um

Herbert Seidler

Ehrenamtlicher Stadtrat
Träger des Bundesverdienstkreuzes
Träger des Landesehrenbriefes
der Heinrich-Freiherr-von-Gagern-Plakette in Silber

Mit großer Trauer nehmen wir Abschied von unserem Freund
und langjährigen Stadtrat sowie Stadtverordneten Herbert Seidler.
Wir werden Herbert stets ein ehrendes Andenken bewahren.
Unsere aufrichtige Anteilnahme gilt seiner Frau und seiner Familie.

In stiller Trauer

FDP Stadtverband Kelkheim
Patrick Falk
Parteivorsitzender

FDP Fraktion
Michael Trawitzki
Fraktionsvorsitzender

Das kostbarste Vermächtnis
eines Menschen ist die Spur,
die seine Liebe in unseren
Herzen zurückgelassen hat.

Nach einem langen und erfüllten gemeinsamen Leben
haben uns unsere Eltern nun für immer verlassen.

Gisela Matzenbach

* 27. 4. 1930 † 26. 7. 2022

Dr. Rolf Matzenbach

* 9. 3. 1929 † 22. 7. 2022

Wir nehmen Abschied in Dankbarkeit und erinnern uns an die schöne Zeit,
die wir mit Ihnen erleben durften.

Ursula Matzenbach und Hansjörg Waldraff
Dr. Bernd und Petra Matzenbach mit Marius und Jonas
Hans-Jörg und Heike Matzenbach mit Kai, Isabelle und Mats Neuwald
Annette Matzenbach-Epple und Dr. Ulrich Epple mit Tobias und Annika

Es schmerzt so unendlich, Euch zu verlieren,
doch was bleibt sind viele schöne Erinnerungen.

Kondolenzadresse: Hans-Jörg Matzenbach, Am Forum 1, 65779 Kelkheim

Die Beisetzung findet im engsten Familienkreis statt.

BDB
Mitglied im Bundesverband deutscher Bestatter

Pietät Stippler
Inh. J-M Balfanz
Ihr vertrauensvoller Bestatter in allen Bestattungsangelegenheiten
Rat und Hilfe in Trauerfällen
Tag und Nacht persönlich erreichbar
Jahnstraße 19, 65779 Kelkheim
www.bestattungen-stippler.de
mail@bestattungen-stippler.de
☎ 06195-4966

Edeltrud Klein

geb. Schuch

† 7. Juli 2022

Danksagung

Herzlichen dank allen, die sie zum Abschied
auf ihrem letzten Weg begleitet haben
und denen, die uns durch Wort und Schrift
ihre Anteilnahme zum Ausdruck brachten.

Roland und Alice Klein
sowie Enkel Patrick

Kelkheim, im August 2022

ERSTES KELKHEIMER BESTATTUNGSINSTITUT

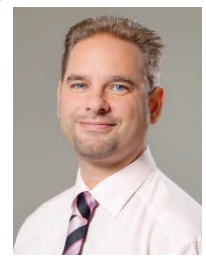

PIETÄT
CONRADY - ZIMMERMANN
Nachfolger Armin Ernst
Tradition bewahrt und weitergeführt
www.pietaet-conrady-zimmermann.de

BESTATTER
Zertifiziert und vom Handwerk geprüft

Telefon (0 61 95) 90 04 22 und (0 61 98) 85 12

Rosemarie Baumann

* 12. Juli 1940 † 24. Juli 2022

Anstatt Karten

Herzlichen Dank allen Verwandten, Freunden und Nachbarn, die uns in Wort,
Schrift und Geldspenden Ihre Anteilnahme bekundeten und uns beim letzten Geleit
unserer Mutter begleitet haben.

Deine Kinder
Christine, Horst, Wolfgang, Silvia, Andreas und Reiner
mit Familien und Angehörigen

Auch wenige Worte können viel Trost spenden.

Mit einer Familienanzeige in Ihrer Kelkheimer Zeitung geben Sie den Verlust eines lieben Menschen bekannt.

Die Nachricht vom Ableben eines lieben Menschen gelangt über die **Kelkheimer Zeitung** in fast 16.200 Haushalte

Es ist kostbar, sich getragen zu fühlen in den schweren Momenten im Übergang von Leben und Tod.

Danke sagen wir allen Freunden und Wegbegleitern,
die beim Abschied unserer lieben Mutter

Hildegard Schmidtmeier

† 16. Juli 2022

mit uns waren -
mit Worten, Gedanken oder mit ihrem Dasein.

Christine, Brigitta und Eva
mit Familien

Das gespendete Geld wurde im Sinne unserer Mutter
an das Hospiz Lebensbrücke in Flörsheim überwiesen.

Kelkheim, im August 2022

Danksagung

Stephan Hesbacher

* 17. Dezember 1962 † 20. Juni 2022

Wir bedanken uns bei allen, die uns in den Stunden des Abschieds zur Seite gestanden haben.

Unserer besonderer Dank auch an Angela Renger für die Mitgestaltung der Trauerfeier und die wunderschöne und einfühlsame Rede.

Im Namen der Familie
Verena Hesbacher

Stellenmarkt

Aktuell

Wir suchen **DRINGEND** für alle Stadtgebiete

Aushilfen für die Sommerferien

zum Verteilen der Kelkheimer Zeitung.

Wer möchte sich durch einen kleinen Ferienjob etwas Taschengeld verdienen?

Bitte melden unter Tel. 06195 97940 oder traeger-kez@hochtaunus.de

Für freuen uns auf die Bewerbung

Hausmeisterfirma im Rhein-Main-Gebiet sucht

Vollzeitmitarbeiter für **Objektbetreuung und Technik,**

bei guter Bezahlung.

Bei Interesse bitte melden unter der Telefonnummer 0177-2465138 (Herr Stefan).

Bitte beachten Sie

ANNAHMESCHLUSS für Anzeigen mit Korrekturabzug:
Dienstag, 15.00 Uhr
ohne Korrekturabzug:
Mittwoch, 15.00 Uhr

BEHLKE POWER ELECTRONICS, ein mittelständisches Familienunternehmen und weltweit führender Hersteller für schnelle Hochspannungshalbleiterschalter sucht für den Standort Kronberg im Taunus zum schnellstmöglichen Eintritt mehrere

Elektroniker

(m/w/d) mit Diplom-, Master-, Bachelor-, Techniker- oder Berufsausbildung, ggf. auch versierte Hobby-Elektroniker, für anspruchsvolle Aufgaben in der Entwicklung, Fertigung und Qualitätskontrolle von professioneller Elektronik.

Unsere Anforderungen:
- Deutsche oder englische Sprachkenntnisse
- Gute Kenntnisse der Analog- und Digialtechnik
- Selbstständiges und zielorientiertes Arbeiten
- Flexibilität, Engagement und Lernbereitschaft
- Gute Umgangsformen und Teamfähigkeit

Wir bieten:
- Eine unbefristete und **absolut krisenfeste** Anstellung in einem international renommierten Unternehmen mit Perspektive
- Eine abwechslungsreiche und verantwortungsvolle Tätigkeit in einem modernen und attraktiven Arbeitsumfeld
- Eine **Top-Bezahlung** + überdurchschnittliche Sozialleistungen

Und Last But Not Least bieten wir Ihnen die spezifischen Vorteile eines mittelständischen Familienbetriebes, in dem die persönliche und soziale Verantwortung für den einzelnen Mitarbeiter nicht nur eine inhaltslose Floskel aus dem Image-Prospekt ist. Wir bieten Ihnen mehr als nur vorbildliche Arbeitsbedingungen. Wir bieten Ihnen ein familiäres Betriebsklima und berufliche Perspektiven, die Sie bei den "Großen" ganz sicher vergeblich suchen werden. Kommen Sie zu uns, wir freuen uns auf Sie!

Behlke Power Electronics GmbH
Am Auernberg 4, 61476 Kronberg i.Ts (Süd)
www.behlke.com E-Mail: **info@behlke.com**

35 JAHRE

BEHLKE
HIGH-TECH IN HIGH VOLTAGE

BEHLKE POWER ELECTRONICS, ein mittelständisches Familienunternehmen und weltweit führender Hersteller für schnelle Hochspannungshalbleiterschalter sucht für den Standort Kronberg im Taunus zum schnellstmöglichen Eintritt mehrere

Platinenbestücker Produktionshelfer

(m/w/d) für die industrielle Kleinserienfertigung von Mikroelektronikmodulen. **Leichte Handarbeiten im Sitzen** oder SMD-Automatenbedienung. Keine Schicht, kein Akkord. Freie Zeiteinteilung mit Jahreszeitkonto, auch in Teilzeit.

Unsere Anforderungen:
- Deutsche oder englische Sprachkenntnisse
- Durchschnittiches handwerkliches Geschick
- Selbstständiges und zielorientiertes Arbeiten
- Flexibilität, Engagement und Lernbereitschaft
- Gute Umgangsformen und Teamfähigkeit

Wir bieten:
- Eine unbefristete und **absolut krisenfeste** Anstellung in einem international renommierten Unternehmen mit Perspektive
- Eine abwechslungsreiche und verantwortungsvolle Tätigkeit in einem modernen und attraktiven Arbeitsumfeld
- Eine **Top-Bezahlung** + überdurchschnittliche Sozialleistungen

Und Last But Not Least bieten wir Ihnen die spezifischen Vorteile eines mittelständischen Familienbetriebes, in dem die persönliche und soziale Verantwortung für den einzelnen Mitarbeiter nicht nur eine inhaltslose Floskel aus dem Image-Prospekt ist. Wir bieten Ihnen mehr als nur vorbildliche Arbeitsbedingungen. Wir bieten Ihnen ein familiäres Betriebsklima und berufliche Perspektiven, die Sie bei den "Großen" ganz sicher vergeblich suchen werden. Kommen Sie zu uns, wir freuen uns auf Sie!

Behlke Power Electronics GmbH
Am Auernberg 4, 61476 Kronberg i.Ts (Süd)
www.behlke.com E-Mail: **info@behlke.com**

35 JAHRE

BEHLKE
HIGH-TECH IN HIGH VOLTAGE

Glasfaser-Ausbaustart noch in diesem Jahr geplant

Kelkheim (kez) – In Kelkheim wird eine flächendeckende Versorgung mit der zukunftsweisenden Glasfaser-Technologie für besonders schnelles Internet umgesetzt. Die Deutsche GigaNetz GmbH möchte den Auf- und Ausbau eines Glasfasernetzes in allen Stadtteilen realisieren. „Wir planen nach der Nachfragebündelung gemeinsam mit dem Telekommunikationsunternehmen jetzt die nächsten Schritte“, erklärt Bürgermeister Albrecht Kündiger. „Wir sind sehr zuversichtlich, Kelkheim an das Glasfaser-Internet der Zukunft anschließen zu können. Nach den Gesprächen über die weitere Planung, auch in den einzelnen Stadtteilen, werden wir Sie informieren , sobald eine abschließende Entscheidung getroffen wurde .“

„In Abstimmung mit der Stadtverwaltung sehen wir noch in diesem Jahr einen Ausbaustart in Kelkheim vor“, ergänzt ein Sprecher der Deutschen GigaNetz. „Die Nachfragebündelung wird in dieser Zeit parallel weiterverfolgt, sodass die Bürgerinnen und Bürger weiterhin die Möglichkeit haben, sich einen kostenlosen Glasfaserhausanschluss bis in die eigenen vier Wände zu sichern.“

Ziel ist es, allen Bürgerinnen und Bürgern sowie allen Immobilienbesitzern und ansässigen Unternehmen diesen schnellen und zukunftssicheren Internetanschluss zu ermöglichen. Deswegen können auch weiterhin Verträge zu den bis jetzt angebotenen Konditionen abgeschlossen werden. Die Beraterinnen und Berater sind zudem weiterhin in Kelkheim unterwegs und beantworten alle Fragen zur Technologie, zu den möglichen Tarif-Optionen sowie Anschlussmöglichkeiten.

Der Beratungsstandort hat außerdem für alle Interessierten weiterhin geöffnet: SpeedPoint Kelkheim, Frankenallee/Am Marktplatz 5 Öffnungszeiten sowie weitere Informationen gibt es unter: www.deutsche-giganetz.de/kelkheim.

Kelkheimer Zeitung
www.Taunus-Nachrichten.de

Partner der Deutschen Bestattungs-Vorsorge-Treuhand AG

Tag- und Nachtdienst, auch an Wochenenden und Feiertagen, für alle Bestattungsdienstleistungen

BESTATTER
Zertifiziert und vom Handwerk geprüft

Qualifizierte Bestattungsfachbetriebe führen dieses vom Bundesverband Deutscher Bestatter e. V. verliehene Markenzeichen

FACHGEPRÜFTER BESTATTER

PIETÄT ZACHOW

vormals PIETÄT BILZ

Inh.: Dipl.-Betriebswirt (FH) Dipl. rer. pol. **E. Zachow**

KELKHEIM (TS.)

Frankfurter Straße 15
(Ecke Mittelweg)

Telefon 06195 9765199

Erd-, Feuer-, See-, Anonym-Bestattungen · Überführungen · Beratung in allen Trauerfragen im Büro oder im Trauerhaus · Erledigung aller Formalitäten mit Behörden, Krankenhaus, Senioren- und Altenheimen, Versicherungen usw. · Traueranzeigen · Trauerdrucksachen · Trauerfloristik · Abschluss von Bestattungsvorsorgeverträgen

Wirken im Dienst am Mitmenschen – Verpflichtung aus Verantwortung, Berufung und Tradition

Zertifizierter Bestattungsfachbetrieb nach DIN EN ISO 9001: 2008 und DIN EN 15017 · Mitglied des Hessischen Bestatterverbandes

Mitglied im Kuratorium Deutsche Bestattungskultur e. V.

Fahrzeugseite mutwillig zerkratzt

Hofheim (kez) – Unbekannte haben in den ersten Stunden dieser Woche, am Montag, augenscheinlich vorsätzlich die Fahrzeugseite eines Opel Insignia in Hofheim zerkratzt.

Das schwarze Fahrzeug parkte zwischen 03.00 Uhr und 10.00 Uhr in der Kantstraße, als sich die Tat, bei der ein Schaden in Höhe von circa 1.000 Euro entstand, ereignete.

Bis dato fehlt von der Täterin oder dem Täter jede Spur, weshalb die Polizei in Hofheim sachdienliche Hinweise unter der Telefonnummer 06192 / 2079-0 erbittet.

Stellenmarkt

Aktuell

Wir suchen

Aushilfe für Gastronomie (Küche, Service)

Neue Eröffnung in Kelkheim Ruppersthain (M/W/D)

Mi México

Ab September 2022

Auf Minijob-Basis
Flexible Arbeitszeiten und familiäres Teamgefühl
Gehalt plus weitere Benefits

Bewerb dich unter info@mi-mexico.de
Tel. 06195 / 8071291

Jäger ELEKTROTECHNIK GMBH

An der Guldenmühle 12-14 | 65817 Eppstein
Tel.: 06198 5715 0 | www.jaeger-elektrotechnik.com
E-Mail: **bewerbung@jaeger-elektrotechnik.com**

Wir suchen Verstärkung!!!

Elektroniker / Elektriker für den Schaltschrank- und Steuerungsbau (m/w/d)

Was Sie erwartet: unbefristetes Arbeitsverhältnis, betriebliche Altersvorsorge, betriebliche Krankenversicherung, flexible Arbeitszeiten, moderner Arbeitsplatz, leistungsgerechte Bezahlung, u.v.m.

Rock & Tanz
Oldies & News
Live-Gesang
Feste aller Art

Alleinunterhalter mit Live-Gesang
Schlager der 60er, 70er, 80er
Tanz- & Rockmusik

Info-Telefon 0172 69 222 58

Seit über 10 Jahren sind wir als Dienstleister für Baumsicherheit am Markt etabliert.
Wir sorgen für sichere und gesunde Bäume im öffentlichen und halböffentlichen Bereich.

gb grounds & buildings

Fahrer*in (Groundsman)

als Fahrer*in eines Geräteträgers (LKW, 6,5t) zur Unterstützung der Baumpflege.

Ihr Tätigkeitsbereich:
- Maschinelles Wässern von Bäumen
- Kran- und Transportarbeiten
- Häckselarbeiten, Wurzelstockfräsen, Baumschutzarbeiten, Baumpflanzungen

Das sollten Sie mitbringen:
- Führerschein der Klasse 3 oder C1E
- Mehrjährige Erfahrung im Führen von Transportern im Anhängerbetrieb
- Körperliche Belastbarkeit
- Interesse an der Natur und der Arbeit im Freien

Baumkontrolleur*in

Der Einsatz erfolgt hessenweit.

Ihr Tätigkeitsbereich:
- Durchführung von Regel- und Sonderkontrollen
- Ersterfassung und Kartierung von Baumbeständen
- Ermittlung von Maßnahmen zur Herstellung der Verkehrssicherheit
- Abnahmen von erfolgten Baumpflegearbeiten Dritter

Das sollten Sie mitbringen:
- Eine gärtnerische oder forstliche Ausbildung
- Eine Qualifizierung als Baumkontrolleur*in entsprechend der FLL
- Sicheres Erkennen von Baumarten / Sorten
- Fundierte Kenntnis der ZTV-Baumpflege
- Führerschein der Klasse B oder BE

Erfahrenen Baumkontrolleur*in

Perspektivisch sollen Sie als Baumkontolleur*in / Gutachter*in die Bereichsleitung Baumkontrolle übernehmen.
Ihrer Bewerbung fügen Sie bitte 3 eigenerstellte Gutachten bei.

Ihr Tätigkeitsbereich:
- Koordination und Begleitung der Baumkontrollprojekte
- Aufbau und Pflege von Baumkatastern, Geoinformationsdaten
- Durchführung von Ersterfassungen u. Regelkontrollen
- Gutachtenerstellung zur Stand- u. Bruchsicherheit von Bäumen
- Kundenbetreuung

Das sollten Sie mitbringen:
- B.Sc, Arboristik oder vergleichbare Ausbildung mit der Befähigung zur Durchführung von eingehenden Baumuntersuchungen
- Gewandtheit und Stilsicherheit im schriftl. und mündl. Ausdruck
- Systematisches und selbstständiges Arbeiten
- Gute Kommunikationsfähigkeiten und ein verbindliches Wesen
- Erfahrung in Baumpflege, -kontrolle und Bauleitung wünschenswert
- Führerschein der Klasse B

Baumpfleger*in

ab der Stufe SKT / A. Der Einsatz erfolgt regional und überwiegend im Bereich von Freianlagen.

Ihr Tätigkeitsbereich:
- Baumpflege von A bis Z
- Baumfäll- und Pflanzarbeiten
- Baumpflege seilunterstützt oder vom Hubsteiger aus

Das sollten Sie mitbringen:
- Kletterqualifikation SKT /A oder SKT /B
- Führerschein der Klasse BE oder besser C1E
- Motorsägenschein min. AS 1

Grundsätzlich sollen alle Stellen in Vollzeit besetzt werden, auf Wunsch jedoch auch in Teilzeit ab 24 Wochenstunden.

Wir freuen uns auf Ihre **Bewerbung** mit den üblichen Bewerbungsunterlagen.
Rufen Sie uns an: **0152 - 5361 5968**
oder senden Ihre Kurzbewerbung direkt an:
bewerbung@grounds-buildings.de
Alternativ erreicht uns Ihre Bewerbung natürlich auch per Post.

grounds & buildings GmbH
Ludwig-Erhard-Str. 2
65760 Eschborn
06173 - 782 0430
www.grounds-buildings.de

NEUERÖFFNUNG!

am 1. September 2022

Freuen Sie sich auf unsere Leistungen!

Unsere Kosmetikmarken:

URIAGE, Eucerin, LA ROCHE-POSAY, L'OCCITANE, Avène, LIERAC, ISDIN, CeraVe, Cetaphil, ANNEMARIE BÖRLIND, Dr. Hauschka, noreva, DR. GRANDEL, WELEDA, VICHY, DUCRAY, NUXE, BABÖR, CAUDALÍE, SKINCEUTICALS, ROGER&GALLET

Unser Service für Sie:
SARS-COV-2-Antikörperbestimmung, Blutdruckmessung, Blutzuckerbestimmung, Vitamin-D-Messung, Hb1Ac, GGT, Harnsäure, Gesamtcholesterin (LDL, HDL, Triglyceride)

WIR STELLEN EIN:

- **Apotheker (m/w/d)**
- **PTA (m/w/d)**
- **PKA (m/w/d)**
- **Kosmetiker (m/w/d)**

brocks'sche Apotheke
IM MAIN-TAUNUS-ZENTRUM

Main-Taunus-Zentrum 1
65843 Sulzbach/Taunus
069 24248030-0

Bewerbung an:
andrea@brocks.info

WWW.APOTHEKE-FRANKFURT.DE

Theresenstraße 2
61462 Königstein

Königsteiner Woche

Telefon:
06174 9385-0

www.taunus-nachrichten.de

Wir erscheinen seit fast 3 Jahrzehnten immer donnerstags in Königstein, Kronberg, Kelkheim und nun auch in Bad Soden.

Unser engagiertes Team, hier die Redaktion der Königsteiner Woche, sucht Sie:

eine/n REDAKTEUR/IN (m/w/d) Teilzeit

(Job sharing – ein Monat Vollzeit/ein Monat frei)

ab sofort – spätestens zum 1. Oktober 2022.

Was wir uns von Ihnen wünschen:
- Berufserfahrung als Redakteur in einer Agentur oder Redaktion (gerne auch mit Erfahrung in Print und/oder Online)
- regionale Kenntnisse
- Kommunikationsfähigkeit
- Teamfähigkeit
- ausgezeichnete Deutsch- und Grammatikkenntnisse
- Freude am Erstellen von Texten (u. a. regionale Artikel, PR-Texte, Interviews etc.)
- Layouterstellung

Wir bieten Ihnen:
- ein angenehmes und kollegiales Team
- ein interessantes und abwechslungsreiches Aufgabengebiet
- Freiraum für eigenverantwortliches Handeln
- persönliche und fachliche Entwicklungsmöglichkeiten
- kurze Entscheidungswege und offene interne Kommunikation
- leistungsgerechte Vergütung

Nun fehlt uns nur noch Ihre aussagekräftige Bewerbung (schriftlich mit allen üblichen Unterlagen) an Sigrid Pöhlmann **(poehlmann@hochtaunus.de)**.

Königsteiner Woche · Kronberger Bote · Kelkheimer Zeitung · Verlagshaus Taunus MEDIEN GMBH

Bitte senden Sie uns Ihre Textbeiträge per Mail

redaktion-kez@hochtaunus.de

Immobilien

Aktuell

Haus-t-raum
Ihre Immobilie. Unsere Verpflichtung.

Waldems – Naturlage
Wohnung in kleiner Einheit mit atemberaubendem Taunusblick. 4 Zi., 122 m² Wfl. für **nur 229.000,– € inkl. Garage.**
Energieklasse H, Endenergiebedarf 256,4 kWh, Gas, Bj. 1873/Anbau 70er
☎ 06174 - 911 75 40

Haus-t-raum
Ihre Immobilie. Unsere Verpflichtung.

Königstein Innenstadt – Ruhelage
3 Zi., 101 m² Wfl,, großer Sonnenbalkon, Fahrstuhl, nur **1.300,– € inkl. TG-Platz, zzgl. NK/KT.**
Energieklasse E, Endenergiebedarf 137,71 kWh, Gas, Bj. 1992
☎ 06174 - 911 75 40

Haus-t-raum
Ihre Immobilie. Unsere Verpflichtung.

Schicke DHH – Bestlage Kelkheim
Ruhige Spielstraße, 290 m² Sonnengrundstück, 5 Zi., Wohnzimmer mit Parkett und Kamin, modernes Bad und Heizung für nur **860.000,– €.** Garage in der Nachbarschaft kann zusätzlich erworben werden.
Energieklasse E, Endenergiebedarf 152 kWh, Gas, Bj. 1988
☎ 06174 - 911 75 40

Haus-t-raum
Ihre Immobilie. Unsere Verpflichtung.

Sie möchten Ihre Immobilie verkaufen/vermieten?
Gerne erstellen wir Ihnen kostenlos und unverbindlich eine Schätzung.

Verkauf • Vermietung
☎ 06174 - 911 75 40

IMMOBILIEN-INFO

Haus-t-raum
Ihre Immobilie. Unsere Verpflichtung.

Urteil: Schnellere Erbschaftssteuerbefreiung in Ausnahmefällen möglich

Guten Tag liebe Leserinnen und Leser,

kann ein Erbe das Familienheim aus gesundheitlichen Gründen nicht selbst nutzen, verliert er damit nicht die Erbschaftssteuerbefreiung für dieses. Dies entschied der Bundesfinanzhof (BFH, Urteil vom 1. Dezember 2021 – II R 18/20). Im vorliegenden Fall hatte eine Klägerin das vom Vater geerbte Einfamilienhaus zwar eine Zeit lang selbst bewohnt. Aufgrund von gesundheitlichen Problemen war sie dort aber bereits nach sieben Jahren ausgezogen.
Normalerweise setzt die Steuerbefreiung laut BFH gemäß § 13 Abs. 1 Nr. 4c des Erbschaft- und Schenkungsteuergesetzes voraus, dass der Erbe für zehn Jahre das geerbte Familienheim selbst nutzt. Dies sei aber nicht der Fall, wenn er aus „zwingenden Gründen" daran gehindert wird. Zwingende Gründe liegen wohl allerdings nur sehr selten vor. Denn sie setzen laut BFH nicht nur den Fall der Unmöglichkeit, sondern auch die Unzumutbarkeit der Selbstnutzung des Familienheims voraus.
Im aktuellen Fall gab die Klägerin an, sich aufgrund von gesundheitlichen Problemen in dem Einfamilienhaus kaum noch bewegen und auch nicht ohne fremde Hilfe dort leben zu können. In solchen Fällen könne man laut BFH nicht mehr von einer selbstständigen Haushaltsführung sprechen. Allerdings muss das Finanzgericht nun noch das Ausmaß der gesundheitlichen Beeinträchtigung der Klägerin prüfen, und zwar unter deren Mithilfe.

Ihr

Dieter Gehrig

Quelle und weitere Informationen: bundesfinanzhof.de
Angaben ohne Gewähr.
Haus-t-raum Immobilien GmbH · Altkönigstr. 7 · 61462 Königstein
E-Mail: info@haus-t-raum.de · www.haus-t-raum.de

HORN
IMMOBILIEN GMBH

„WIR ÖFFNEN DIE TÜREN ZU IHREM NEUEN ZUHAUSE!"

Siemensstraße 6
65779 Kelkheim
+49 6195 677570
info@immo-horn.com
www.immo-horn.com

· Beratung · Verkauf
· Vermietung · Wertermittlung

Für Ihren Umzug
R. Schlensker
Unit of Meissner & Wolpert Group
• Umzüge nah und fern
• Umzüge international
• Spanien – Linienverkehr
• Pack- und Schreinerservice
• Überseeverpackung
• Lagerung
☎ 06195/993300
Fax 069/740267
Betriebshof Ffm., Gutleutstr. 324
Bitte lassen Sie sich persönlich beraten!

WaDiKu
Entrümpelungen von A–Z
M. Bommersheim
Wohnungsauflösung
Dienstleistungen
Kurierdienste
Mobil: 0176-45061424
E-Mail: wadiku@aol.com

Von privat an privat: Sehr schöne 2,5-Zimmer-Wohnung in Kelkheim
64 m², 275.000,– €
Balkon, Keller, Abstellraum, Fahrrad- und Waschraum, gemeinsames Grundstück für Spielplatz
Telefon: 06196 29289

Starke Partner für Ihren Immobilienverkauf im Taunus!

- **Seit über 45 Jahren – in 2. Generation – vor Ort. Wir kennen den regionalen Markt!**
- **Verkauf? Vermietung? Immobilienrente? Wir beraten Sie und finden für Sie und Ihre Immobilie die ideale Lösung!**
- **Professionelle und realistische Marktwertermittlung**
- **Zuverlässiges Team aus qualifizierten Immobilienspezialisten**
- **Kompetenz und Erfahrung bei besonderen Rahmenbedingungen wie Erbengemeinschaften, Trennungen, vermieteten Wohnungen …**

Kauf

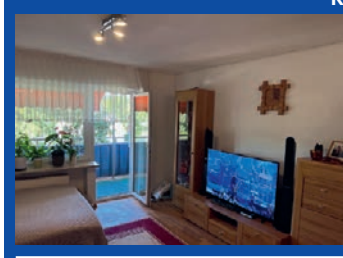

Kelkheim, großzügige 2-Zimmerwohnung, ca. 82 m² Wfl., aktuell vermietet, Küche mit EBK, TGL-Bad mit Wanne, Abstellraum, 2 Balkone, Aufzug, Keller, Garage, ruhige Lage, direkt am Stadtpark, Geschäfte, Ärzte, Schulen, Kindergärten und öffentliche Verkehrsmittel in wenigen Minuten fußläufig erreichbar, BA 102,3 kWh/m²a, Strom, Bj. 1971, EEK D; € 328.000,00

www.hc-i.de
Christmann IMMOBILIEN GMBH
Helmut Christmann Immobilien GmbH | Kelkheim | 06195-97790

GÜNTHER GRUNDBESITZ
IMMOBILIENMAKLERGESELLSCHAFT mbH
WIR MACHEN NACHBARN!
– in Kelkheim und Umgebung –
Als Fachmakler für Bestandshäuser, Wohnungen und Renditeimmobilien, kennen wir die individuellen Vorteile bei Lage und Angebot ganz genau. Ob konservative oder chancenorientierte Immobilienvermittlung, mit einer kostenfreien Marktpreisermittlung erhalten Sie Transparenz und Sicherheit.
KONTAKTIEREN SIE UNS VERTRAUENSVOLL
Tel. 06195-919990 oder 06174-9599360
Denn Nachbarschaft wird vor Ort gemacht
Ihr
(Matthias Günther)
www.guenther-grundbesitz.de | info@guenther-grundbesitz.de

A. GÜTTLER IMMOBILIEN
Sie möchten vermieten? Sie möchten verkaufen?
Ihr Immobilienspezialist im Main-Taunus-Kreis, Hochtaunuskreis, Frankfurt und Umgebung, aber auch überregional – wir beraten und unterstützen Sie seriös und professionell seit über 25 Jahren rund um die Immobilie:
• Vermietung Ihrer Wohn- und Gewerbeimmobilien •
• Verkauf Ihrer Immobilien und Grundstücke •
Die Verkaufswertschätzung Ihrer Immobilie übernehmen wir kostenfrei.
Rufen Sie uns an oder schreiben Sie uns eine E-Mail, wir helfen Ihnen gerne weiter!
A. Güttler Immobilien
Gundelhardtstraße 17 · 65779 Kelkheim
Tel. 06195 900597 · Fax 06195 900598 · Mobil 0171 7927500
www.guettlerimmo.de · E-Mail: kontakt@guettlerimmo.de

Festnahme nach Raub in Hofheim

Hofheim (kez) – Am Dienstagmorgen kam es zu einem versuchten Raub auf eine 37-jährige Frau, wobei kurz nach der Tat eine 49-jährige Tatverdächtige festgenommen werden konnte. Dem aktuellen Ermittlungsstand zufolge sprach die Täterin die 37-Jährige um 8.30 Uhr in der Brühlstraße an, verlangte ihre Taschen und trat nach der Frau. Als eine Zeugin auf den Vorfall aufmerksam wurde, ließ die Räuberin von ihrem Vorhaben ab und flüchtete ohne Beute. Letztendlich musste sie von einer Hofheimer Streife zu Boden gebracht werden. Im Verlauf des Gerangels wurde eine Polizeibeamtin durch einen Biss der Frau verletzt. Die Tatverdächtige wurde im Anschluss einer psychiatrischen Einrichtung überstellt.

PaXsecura – aus Erfahrung sicher
Wir bieten Ihnen eine große Auswahl an PaX Sicherheitsfenstern und -türen, die Ihrem Wunsch nach mehr Einbruchschutz am besten gerecht werden.
Unser qualifizierter Fachbetrieb ist beim LKA ein gelistetes Errichterunternehmen.
Schreinerei Preuß GmbH
Raumgestaltung in Holz
Max-Planck-Straße 12
65779 Kelkheim
Tel. 0 61 95 – 91 15 94
www.schreinereipreuss.de
E-Mail: info@schreinereipreuss.de
PaX FENSTER UND TÜREN Partnerbetrieb

Dr. Michael Hellenschmidt feierte seinen 50. Geburtstag

Kelkheim (kez) – Am Donnerstag feierte Dr. Michael Hellenschmidt seinen 50. Geburtstag. Seit 2007 lebt der Partei- und Fraktionsvorsitzende der SPD-Stadtverordnetenfraktion mit seiner Frau und seinem Sohn im Stadtteil Münster. Ursprünglich stammt er aus Bad Rappenau, im Kraichgau gelegen, im Nordwesten des Bundeslandes Baden-Württemberg.
In der Sozialdemokratischen Partei Deutschlands (SPD) engagiert er sich seit 1996 und sitzt für die SPD-Fraktion seit der letzten Kommunalwahl im März 2021, bei der er auch als Bürgermeisterkandidat angetreten war, in der Stadtverordnetenversammlung der Stadt Kelkheim (Taunus). Als Fraktionsvorsitzender der SPD-Fraktion vertritt Dr. Michael Hellenschmidt seine Fraktion im Haupt- und Finanzausschuss als stellvertretender Ausschussvorsitzender.
Weiter ist er Mitglied im Aufsichtsrat der Städtebaulichen Entwicklungs- und Verwaltungsgesellschaft, dem er seit 2016 angehört und er beschäftigt sich ehrenamtlich mit der Gestaltung und Entwicklung unserer Stadt. Besonders wichtig ist ihm die Schaffung bezahlbaren Wohnraums, die Verbesserung der Verkehrssituation, die Förderung junger Familien und die Unterstützung der Kelkheimer Vereine.
Neben seiner ehrenamtlichen politischen Tätigkeit engagiert er sich zudem aktiv in verschiedenen Kelkheimer Vereinen und Organisationen.
Beruflich arbeitet der promovierte Physiker bei SAP in Eschborn als Produktexperte. Weiterhin hält Dr. Michael Hellenschmidt als Lehrbeauftragter Vorlesungen an der Hochschule Rhein-Main in Wiesbaden. Erster Stadtrat Dirk Hofmann: „Seit der Kommunalwahl 2021 konnte Michael Hellenschmidt als Fraktionsvorsitzender der SPD bereits Akzente setzen. Ihn zeichnen seine offene und ehrliche Art sowie seine engagierte Herangehensweise an politische Herausforderungen aus.
Er ist in der Lage, Dinge schnell auf den Punkt zu bringen. Dies macht ihn zu einem geschätzten Gesprächspartner.
Ich gratuliere ihm ganz herzlich zu seinem runden Geburtstag, auch namens des Magistrats der Stadt Kelkheim."

HGS
Haus Garten Service
Dienstleistungen rund um Ihr Eigenheim
Wir sind gerne für Sie da:
Hausmeisterservice • Grünanlagenpflege • Gebäudereinigung
Winterdienst
HGS Richter
Frankfurter Straße 143 · 65779 Kelkheim
Tel. 06195 9760565 · Fax 06195 9760569
info@hgs-richter.de · www.hgs-richter.de

SchreinereiDiehl
■ Einbruchschutz
■ Fenster und Türen
■ Glasarbeiten auch Wärmeschutzglas
■ Reparaturen
■ Einbaumöbel
■ Parkett- und Laminatböden
■ Insektenschutz
Andreas Diehl
Meisterbetrieb für Bau und Innenausbau
Platanenweg 16 • 65719 Hofheim
Telefon 06192 9775404
Mobil 0171 2724514
E-Mail: schreinerei-diehl@web.de
www.schreinerei-andreas-diehl.de

Heute inserieren – Morgen profitieren Kelkheimer Zeitung

Erneut Europäische Ziesel aus dem Opel-Zoo ausgewildert

Kronberg (kw) – Sieben Europäische Ziesel aus dem Opel-Zoo wurden an ein Wiederansiedlungsprojekt abgegeben und im tschechischen Freiland ausgewildert. Im vierten Jahr in Folge trägt der Opel-Zoo damit zum Aufbau einer regionalen Freiland-Population der als „stark bedroht" eingestuften Tierart bei.

Insgesamt wurden bei der Aktion 32 Ziesel aus drei verschiedenen Zoologischen Gärten ausgewildert. Zu den vier männlichen und drei weiblichen Zieseln aus dem Opel-Zoo kamen sechs Tiere aus dem Tiergarten Nürnberg, 19 weitere waren aus dem schwedischen Zoo Nordens Ark über den Zoo Hluboká nach Tschechien gelangt.

Der nasse Sommer 2021 hatte in vielen tschechischen Zieselkolonien zu starken Verlusten geführt. Und so arbeiteten wie bereits in früheren Jahren viele Partner zusammen, um mit den ausgewilderten Tieren die Ziesel-Population zu stärken, die sich in einem Naturreservat am Fuß des Berges Mila im böhmischen Mittelgebirge befindet. Dort wurden die Tiere zunächst in vorbereitete Auswilderungsboxen gesetzt, wo ihnen Unterschlupf und Futter geboten wurde.

Aus diesen Boxen konnten sie sich in den folgenden Tagen herausgraben. Zunächst aber boten die Boxen ihnen in der neuen Umgebung Schutz davor, unvorsichtig davonzurennen und möglicherweise gleich gefressen zu werden.

Im Außenbereich des Nagetierhauses im Opel-Zoo sind die quirligen, tagaktiven Ziesel gut zu beobachten. Schon im September werden sie sich voraussichtlich aber wieder in ihre Baue zurückziehen, wo sie bis März/April den Winter „verschlafen" und hoffentlich auch im nächsten Jahr wieder Jungtiere aufziehen, die zur Verstärkung der Population im Freiland ausgewildert werden können.

Neuer Rückzugsort: ein Ziesel nach der Auswilderung vor dem Kunstbau in der Auswilderungsbox. **Foto: Tiergarten Nürnberg/Dr. Helmut Mägdefrau**

Das Wochenendwetter wird Ihnen präsentiert von:
Schreinerei Preuß GmbH
Raumgestaltung in Holz
Max-Planck-Straße 12
65779 Kelkheim
Tel. 0 61 95 – 91 15 94
www.schreinereipreuss.de
E-Mail: info@schreinereipreuss.de
PaX FENSTER UND TÜREN
Fenster und Türen

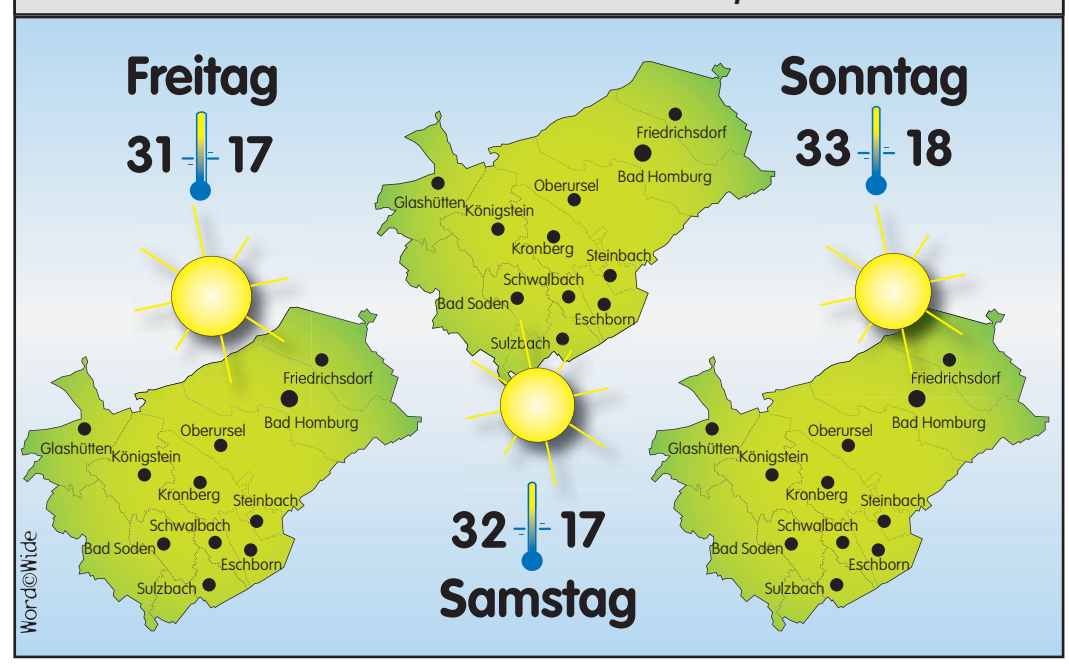

Ehrenamtlicher Stadtrat Thomas Weck tritt zurück

Kelkheim (kez) – Der ehrenamtliche Stadtrat Thomas Weck tritt aus gesundheitlichen Gründen zum 11. August auf eigenen Wunsch aus dem Ehrenbeamtenverhältnis auf Zeit zurück. Seit 2001 war er für die CDU in den Magistrat gewählt und Mitglied der Energiekommission. Der Magistrat der Stadt Kelkheim verliert mit Thomas Weck einen äußerst engagierten Kommunalpolitiker. Als Feuerwehrdezernent hatte er eines der größten und arbeitsintensivsten, aber auch eines der schönsten Dezernate inne.

In seiner Rolle als ehrenamtlicher Feuerwehrdezernent vertrat er die Interessen unserer Feuerwehren mit Geschick, hohem Fachwissen und aus absoluter Überzeugung. Seine integre Persönlichkeit machte es ihm möglich, hier wertvolle Arbeit zu leisten und als Mittler und Unterstützer der Feuerwehren zu agieren.

Im März 1981 ist Thomas Weck aktiv in die Politik eingetreten als Mitglied der Stadtverordnetenversammlung. Er arbeitete im Sozialausschuss und im Ausschuss für Sport, Kultur, Vereine und Soziales mit. Von 1993 bis 2001 war Thomas Weck ebenfalls Mitglied des Haupt- und Finanzausschusses. Er war stellvertretender Fraktionsvorsitzender seiner Partei und Vorsitzender des CDU-Stadtverbandes. Außerdem war er Mitglied der Betriebskommission. Thomas Weck ist seit über 40 Jahren Mitglied der DLRG Kelkheim. 1980 erwarb er seinen Lehrschein und gab bis 2013 jede Woche Anfängerschwimmkurse für Kinder. Er ist Mitgründer des Kino Kelkheims und in der Kirchengemeinde St. Franziskus engagiert.

Großes Engagement

Für sein großes ehrenamtliches Engagement wurde Thomas Weck mit folgenden Ehrungen ausgezeichnet:

- 1994 Ehrenring der Stadt Kelkheim (Taunus)
- 2003 Ehrenbezeichnung „Ehrenstadtverordneter"
- 2007 Heinrich-Freiherr-von-Gagern-Plakette in Gold.

Bürgermeister Albrecht Kündiger und Erster Stadtrat Dirk Hofmann bedauern es sehr, mit Thomas Weck einen kompetenten, sympathischen und stets zuverlässigen Ansprechpartner zu verlieren, der sein Dezernat leidenschaftlich ausübte.

Gemeinsam und im Namen aller Stadträtinnen und Stadträte wünschen sie ihm viel Kraft, seine angeschlagene Gesundheit zu erhalten und zu stärken und danken ihm sehr herzlich für seinen Einsatz, den sie nun vermissen werden.

Bauen & Wohnen

Einrichtung für den Arbeitsplatz – Deckenklimatisierungssystem sorgt für ein optimales Raumklima

(epr) Wer sich an seinem Schreibtisch wohlfühlt, bringt mehr Leistung. Dafür ist es vor allem notwendig, den Platz auf eine vernünftige Art und Weise zu beleuchten und zu temperieren. Angenehme Strahlungswärme im Winter, stilles und effizientes Kühlen an heißen Tagen, eine variable Beleuchtung für verschiedene Situationen – drei Anforderungen, drei Produkte? Für die Einrichtung von Büro, Verwaltung, Banken, Autohäuser und ebenfalls Hotelzimmer lassen sich all diese Funktionen inklusive einer besonderen Ästhetik in einem Angebot kombinieren.

Optimale Umgebungseinflüsse wie ein gesundes Klima haben einen positiven Einfluss auf unser Befinden und unsere Konzentration. *(Foto: epr/JOCO)*

Das KlimaSegel Typ BK aus dem Hause JOCO erzeugt ein angenehmes Raumklima, das auf Strahlungswärme und stiller Kühlung basiert. Dabei setzt das System auf eine innovative Technik, die eine einheitliche Klimatisierung bestehend aus Kühlen und Heizen sowie Lüftung und Beleuchtung ermöglicht. Damit das Prinzip des Strahlungsaustauschs funktioniert, ist die gewellte Oberfläche der Aluminium-Profile maßgeblich. Das spezielle KlimaSegel bringt einiges mit. So passt es sich den Ansprüchen moderner Raumumgebungen an. Das Modell präsentiert sich schlank und filigran und bietet dabei zudem Möglichkeiten zum optimalsten Schallschutz.

Die Optik wirkt aufgebrochen, sodass man quasi durch die einzelnen Elemente des KlimaSegels hindurchsehen oder eine optisch geschlossen wirkende Fläche bilden kann. Um eine einwandfreie Wärmeübertragung garantieren zu können, wird dieses KlimaSegel aus Voll-Aluminium-Profilen hergestellt.

Hier heißt es: Edelstahl statt Kupfer! JOCO verzichtet komplett auf Kupfer bei der Fertigung der Rohre. Das hat nicht nur positive Auswirkungen auf die Leistungsstärke, sondern auch auf Variabilität, Bearbeitungszeit und Kosten einer Bestellung – sowohl für JOCO als Produzent und Anbieter als auch für den Auftraggeber.

Das Beste: Das KlimaSegel ist auch variabel in seiner Baubreite. Mehr Informationen gibt es unter www.joco.de.

Bäume fällen, schneiden und roden. Gartenpflege und Gestaltung. Tel. 06171/6941543
Firma FR Oberurseler Forstdienstleistungen
www.oberurseler-forstdienstleistungen.de

Sandstrahlen
Verzinken • Pulverbeschichten
Alles in einer Hand
www.sandstrahlarbeit.de
Tel. 06122 5873680

WaDiKu
Entrümpelungen von A–Z
M. Bommersheim
Wohnungsauflösung
Dienstleistungen
Kurierdienste
Mobil: 0176-45061424
E-Mail: wadiku@aol.com

AUKTIONSHAUS Oberursel
Jetzt einliefern zur nächsten Versteigerung!
Fuchstanzstraße 33 · Tel. 06171-27 90 467
www.auktionshaus-oberursel.de

walle in wallau
DIE TECHNIKER HEIZUNG
AM ZIEL HEIZUNG
in 5 Minuten zum Angebot - mit 1-Tags-Montage zur neuen Heizung
www.heizungsrechner-online.de
Beratung Planung Montage
Selbermacher-Pakete
große Heiztechnik-Ausstellung
Mo - Do 8-18 Uhr - Fr 8-16 Uhr
06122-92100 info@walle-in-wallau.de
Hessenstr. 10 - 65719 Hofheim-Wallau