Auflage 16.300 / 50. Jahrgang Erscheint wöchentlich freitags in allen Haushalten Ausgabe 6 / 10. Februar 2023

Amtsblatt
DES MAGISTRATS DER STADT KELKHEIM

Im Innenteil!

Kelkheimer Zeitung

In der Stadt Kelkheim seit mehr als 49 Jahren zuverlässig wöchentlich mit Berichten und Fotos

RARITÄTEN WEINE
TRINKREIF UND OPTIMAL GELAGERT DIREKT AUS ITALIEN
T: 06195 - 9876579
Mittelweg 6, Kelkheim
www.tuttolomondo.com
Tuttolomondo

Nachrichten und Meinungen für die Stadt Kelkheim mit den Stadtteilen Münster, Mitte, Hornau, Fischbach, Ruppertshain und Eppenhain

„Gemeinsam für die Ukraine“ schickt weiteren Hilfstransport nach Dnipro

Ukrainerinnen und Ukrainer, Russinnen und Russen, Deutsche – vereint in dem Willen und der festen Überzeugung, durch stetige Hilfe etwas bewirken zu können. Und sei es nur im Kleinen. Unterstützung gibt es auch weiterhin von Motsi Mabuse und ihrem Mann Evgenji Voznyuk. **Foto: Th. Zellhofer**

Kelkheim (ju) – *„Tiefste Gemeinschaft kommt aus einem gemeinsamen Wollen. Das Wollen ist das Elementarste in unserem Wesen.“* Diese Worte von Albert Schweitzer passen eins zu eins auf die starken Frauen hinter der Initiative „Gemeinsam für die Ukraine“ unter ihnen Oxana Stürmer und Tetyana Fischer.

Sie und ihre Mitstreiterinnen sind es, die wieder und wieder dafür sorgen, dass sich Hilfstransporte mit dringend benötigtem medizinischen Gerät und Material auf den Weg in die Ukraine machen. Nach Dnipro, diese gebeutelte Stadt in der Nähe der von den Russen besetzten Gebiete, häufiges Ziel von Putins Raketen, aber auch Ort der Versorgung der Soldaten, die an den Frontlinien verletzt werden und ärztliche Hilfe benötigen. Der Verein hat ein Lager in Dnipro eingerichtet, von dem die humanitäre Hilfe an die unterstützenden Einrichtungen, insbesondere Krankenhäuser und gemeinnützige Organisationen, verteilt wird. Unterstützt werden sie von lokalen Ehrenamtlichen in Dnipro.

Feuerwehrhaus als Dreh- und Angelpunkt

Hier in Kelkheim entpuppte sich das ehemalige Feuerwehrhaus in Münster als ein Geschenk des Himmels. Als vor einem Jahr der Krieg in der Ukraine ausbrach, brachten die Kelkheimerinnen und Kelkheimer nach einem emotionalen Aufruf von Evgenji Voznyuk und seiner Frau Motsi Mabuse Hilfsgüter wie warme Kleidung, Decken, Schlafsäcke, Babynahrung und Medizin hierher. Die Solidarität war riesig, mehrere Transporter machten sich von hier aus auf den Weg an die Grenzen, um dort die Geflüchteten mit dem Notwendigsten zu versorgen.

Inzwischen hat sich das Ganze professionalisiert. Oxana Stürmer und Tetyana Fischer sammeln mit ihren Unterstützerinnen gezielt Spenden ein - auf dem Internetauftritt der Initiative „Gemeinsam für die Ukraine“ können Spendenwillige genau sehen, was benötigt wird. Die Liste wird ständig aktualisiert. „Wie sind mit unseren Aufgaben gewachsen. Inzwischen wissen wir genau, was für bürokratische Hürden bestehen und wo wir ansetzen müssen, um die Transporte so schnell wie möglich über die Grenzen zu bringen“, erklärt Oxana Stürmer.

Die gebürtige Russin lebt seit drei Jahren in Deutschland und wollte unbedingt helfen, als der Krieg ausbrach. Im Verein fand sie Gleichgesinnte, Ukrainerinnen, die hier leben oder vor dem Bombenhagel geflüchtet waren. Schon in Russland war sie politisch engagiert, was für sie durchaus gefährlich war. „Ich habe schon vorher gewusst, dass dieser Krieg kommen wird“, gesteht sie. Und sie weiß um die funktionierende Propaganda in ihrem Heimatland. „Die Menschen leben in Angst, Angst vor ihrem Staat und wir wissen alle, was Angst anrichtet – Angst blockiert.“ Selbst ihre Familie, die noch in Russland lebt, glaubt das, was das russische Propagandaministerium täglich verlauten lässt. „Da ist es auch egal, was ich erzähle. Ich habe jetzt schon mit so vielen Ukrainern zu tun gehabt und keiner entpuppte sich als Nazi. Diese Mär hat aber in Russland weiter Bestand“, weiß Stürmer.

Noch ist Platz für weitere Hilfsgüter. Am Ende ist der Lkw randvoll. **Fotos: J. Ulbricht**

Und so macht sie das, was sie am besten kann: Organisieren. An diesem Freitag wird der 13. Transporter beladen. In Gießen hat er schon 10 Krankenhausbetten für die Kardiologie in Dnipro, 28 Generatoren sowie 18 Paletten mit Verbandsmaterial aufgenommen. Der Verein arbeitet eng mit der Johanniter-Unfall-Hilfe Rhein Main zusammen, die große Anstrengungen unternimmt, um gerade die „großen“ Hilfsgüter zu besorgen. Mit dabei auch ein Knochenchirugiegerät für den HNO-Bereich, das in einer Kinderklinik in Kiew eingesetzt werden soll.

Private Spender

Und dann gibt es da noch die privaten Spender: Wie den, der nach seiner überstandenen Leukämieerkrankung dringend benötigte Materialien und Medikamente für die Onkologie spendete, oder der Großspender Frank Heeren, der 25.000 Euro spendete, von denen medizinische Hilfsgüter gekauft werden konnten, die sich jetzt auf den Weg nach Dnipro machen. „Die medizinische Versorgung steht an erster Stelle“, erklärt Tetyana Fischer, deren Schwester in Dnipro die Verteilung der Hilfsgüter übernommen hat. Doch der Verein freut sich auch über Spenden, die nicht in erster Linie etwas mit der medizinischen Versorgung zu tun haben, aber trotzdem der Seele guttun – Knuspr hat zwei Paletten mit Schokolade gespendet, die in der Ukraine sicherlich dankbare Abnehmer finden wird.

Auch wenn die Spendenbereitschaft in Deutschland merklich abgenommen hat, so ist sie im Main-Taunus-Kreis und insbesondere in Kelkheim ungebrochen. Die Pläne des Vereins sehen einen Transport pro Monat vor, obwohl man da spontan agiert und reagiert, je nach Bedarf und Spendenaufkommen. „Allein der Lkw kostet 4.300 Euro pro Tour, da müssen schon einige Spendengelder reinkommen“, so Fischer. Gleichzeitig appelliert sie an Krankenhäuser und medizinische Einrichtungen, alle Geräte und Materialien, die nicht mehr benötigt werden, zu spenden. Gerade Betten und Verbandsmaterial werden dringend benötigt.

Gegen den frühen Abend ist der Lkw bis unters Dach beladen und macht sich auf den 2.250 Kilometer langen Weg nach Dnipro. Dort wird auch dieser Transport sehnlich erwartet werden, denn er zeigt den Menschen vor Ort, dass sie nicht vergessen sind. Dass das, was uns Menschen verbindet, nämlich die Humanität und die Solidarität, nicht nur leere Worthülsen sind, sondern ein Versprechen. Ein Versprechen an die Bevölkerung der Ukraine: Wir sind bei Euch und unterstützen Euch mit dem, was uns möglich ist!

Spendenkonto

Wer den Verein finanziell unterstützen möchte, kann hier spenden:

Gemeinsam für die Ukraine e.V.
IBAN: DE50 5004 0000 0332 8531 00
BIC: COBADEFF

paypal.me/GemeinsamUkraine
PayPal: spenden@gemeinsam-ukraine.de

Oxana Stürmer kennzeichnet die Paletten mit einem Aufkleber als Humanitäre Hilfe.

AM 14. FEBRUAR IST VALENTINSTAG
Mauk GARTENWELT

© Alexander Tarassov – stock.adobe.com
Abb. ähnlich
Große Auswahl an Schnittblumen und Valentinssträußen!
Pflanzen-Mauk Gartenwelt GmbH
An den Drei Hasen 39
61440 Oberursel
Mo. - Fr.: 9 - 19 Uhr
Sa.: 9 - 18 Uhr
Angebote gültig, solange der Vorrat reicht.
An Feiertagen geschlossen.
www.mauk-gartenwelt.de

ukw sieht neue Alternative für den Museumsstandort

Kelkheim (ju) – Auf der letzten Stadtverordnetenversammlung hatten die ukw, die FDP und Robert Wintermayr gegen die weitere Sanierung des alten Pfarrzentrums St. Franziskus in der Feldbergstraße gestimmt. 2,9 Millionen stehen auf der Ausgabenseite: für den ersten Bauabschnitt. Keller und der große Saal sollen erst in Bauabschnitt 2 und 3 folgen – wann, kann jetzt noch niemand sagen, es wird aber mit Kosten von einer weiteren Million gerechnet. Eine Tatsache, die der ukw keine Ruhe gelassen hat. Sie hatte schon im Stadtparlament darauf aufmerksam gemacht, nach einem geeigneteren Standort suchen zu wollen. Die FDP stand der Standortverlagerung des Museums in die Feldbergstraße von Anfang an kritisch gegenüber. Nach Ansicht der ukw gab es bei vielen, die den Entschluss mitgetragen haben, wegen der Kosten ein deutliches Unbehagen – einige stimmten nur dafür, weil für das Museum keine andere adäquate Räumlichkeit in Sicht war.

Dies sei nun anders: Wie die ukw in einem Antrag für die nächste Stadtverordnetenversammlung zusammenfasste, sei in der Frankfurter Straße 51 kurzfristig ein Laden frei geworden, der barrierefrei im Erdgeschoss 220 Quadratmeter Ausstellungsfläche biete, zusätzlich Toilette und Küche. Im Untergeschoss gäbe es zwei Räume à 30 Quadratmeter. Der Laden sei für 2.400 Euro Kaltmiete monatlich ab dem 1. März verfügbar. Bei einem Vororttermin am vergangenen Samstag, zu dem die ukw auch Vertreter der anderen Fraktionen eingeladen hatte, verschafften sich die Politiker einen Überblick über die Räumlichkeiten und die eventuelle mögliche Nutzung.

Noch wird das Ladengeschäft in der Frankfurter Straße genutzt, doch zum 1. März wären die Räume frei. Vertreter der Kelkheimer Parteien trafen sich hier zu einem Vororttermin. **Foto: ukw**

Die Vermieterin wies darauf hin, dass bei einem längerfristigen Mietverhältnis auf Wunsch auch ein Umbau möglich wäre, durch den der Küchenbereich wegfiele und der Ausstellungsbereich entsprechend vergrößert würde. Außerdem könnten zwei eventuell als Lager nützliche Garagen angemietet werden.

Die Räume sind aus Sicht der ukw ideal für ein Museum. Dafür spricht die Lage in einem für Kelkheim relativ belebten Stadtbereich. Die große Schaufensterfront ermöglichten – wenn gewünscht – die Öffnung nach außen. So würde die Neugier der Passanten geweckt, man trete einfach ein – ein niederschwelliges Angebot.

Die Größe entspräche in etwa der im Erdgeschoss der Feldbergstraße 34 möglichen Ausstellungsfläche. Die Miete läge mit jährlich 28.800 Euro unter der zurzeit gezahlten und weit unter den Kosten der Feldbergstraße. Einen weiteren Vorteil sieht die ukw in der Anmietung: Falls sich irgendwann einmal die Rahmenbedingungen für ein Museum ändern oder ein noch besser geeignetes Gebäude gefunden werden würde, könne man die Räume wieder aufgeben.

Und die Fraktion weist noch einmal auf die Kostenschätzung des von der Stadt beauftragten Planers FF-Projekt vom Oktober 2022 hin. Diese ergab 3,919 Millionen Euro Gesamtkosten, für die abgespeckte Version ohne Saal und Kellerausbau 2,923 Millionen Euro. Für die bisher geleisteten Arbeiten (einschließlich Planung) sei ein Betrag von maximal 750.000 Euro fällig, unabhängig von der Entscheidung über den Weiterbau. Allein aus den noch erforderlichen Investitionen für das Gebäude in Höhe von 2,2 Millionen Euro ergäben sich künftig mindestens 44.000 Euro Abschreibungen jährlich – für einen Kredit in dieser Höhe seien bei einer Verzinsung von 2,79 % (dieser Zinssatz wurde bei einer Kreditaufnahme im Oktober vereinbart, inzwischen dürfte der Zinssatz für Kommunalkredite höher liegen) anfangs 61.380 Euro Zinsen im Jahr zu zahlen, so die Berechnungen der ukw.

In ihrem Antrag zur nächsten Parlamentssitzung (13. Februar) bittet die ukw daher die Stadtverordnetenversammlung um folgende Beschlüsse:

1. Der Magistrat solle beauftragt werden, die Eignung des Ladens Frankfurter Straße 51 für den Betrieb eines Museums für Möbelhandwerk und Stadtgeschichte zu prüfen und das Objekt, sofern keine schwerwiegenden Gründe dagegensprechen, anzumieten.
2. Falls der Mietvertrag zustande kommen sollte, solle die Sanierung des ehemaligen Pfarrzentrums in der Feldbergstraße aufgegeben werden. Der entgegenstehende Stadtverordnetenbeschluss vom 20.12.2022 solle aufgehoben werden. Ziel der Stadtverordnetenversammlung sei es, in der Feldbergstraße 34 nach Abriss des Altbaus Wohnungen zu bauen.
3. Das Kelkheimer Museum solle, falls der Mietvertrag zustande käme, bis zum Spätsommer in die Frankfurter Straße 51 umziehen. Der Mietvertrag für die bisher genutzten Räume würde nicht verlängert.
4. Bis Klarheit über den Abschluss des Mietvertrages für den Laden bestünde, würden ab sofort keine Arbeiten oder sonstigen Maßnahmen, die zu weiteren Kosten für das Objekt Feldbergstraße 34 führen könnten, durchgeführt oder beauftragt.

Stadtverordnete tagen

Kelkheim (kez) – Zwar deutlich ein Termin in der Faschingszeit – die Themen jedoch sind ernst. Es geht um das überarbeitete Bebauungskonzept „Vor dem Schlämmer“. Dann soll eine Machbarkeitsstudie zum 15-Minuten-Takt auf der RB12 zwischen Bahnhof Kelkheim-Mitte und Frankfurt besprochen und diskutiert werden, genau so wie die Übernahme der Evangelischen Kindertagesstätte „Regenbogen“ durch die Stadt. Zu den Fraktionsanträgen gehört der Antrag auf die Änderung der Stellplatzordnung, die Situation der Robert-Koch-Straße in Ruppertshain, der Einzelhandel in Fischbach und die Ausweisung einer temporären Hundeauslauffläche im Stadtgebiet.

Aktion Sauberes Kelkheim

Kelkheim (kez) – Der Frühling steht vor der Tür und deutliche Zeichen dafür sind blühende Haselkätzchen und Schneeglöckchen. So ruft die Stadt Kelkheim für den 25. März (Samstag) zur ersten gemeinsamen Säuberungsaktion in diesem Jahr auf. Das Gelände rund um das Forsthaus und den Kelkheimer Stadtwald an der verlängerten Gundelhardtstraße soll von Schmutz und Unrat befreit werden. Greifzangen, Handschuhe, Müllsäcke und anderes werden wie üblich gestellt. Treffpunkt ist am 25. März um 10 Uhr der Parkplatz der verlängerten Gundelhardtstraße (gegenüber dem Sportplatz des SG Kelkheim). Gegen 12 Uhr wird die Aktion dort mit einer kleinen Erfrischung enden.

Impressum
Kelkheimer Zeitung

Herausgeber: Verlagshaus Taunus Medien GmbH, Theresenstraße 2, 61462 Königstein, Tel. 06174 9385-0
Geschäftsleitung: Alexander Bommersheim
Anzeigenleitung/ Anzeigenverkauf: Angelino Caruso, Tel. 06174 9385-66, caruso@hochtaunus.de
Anzeigenverkauf: Christiane Göndöcs, Edith Hemmer, Tel. 06174 9385-0, anzeigen@druckhaus-taunus.de
Geschäftsstelle: Theresenstraße 2, 61462 Königstein
Redaktion: Judith Ulbricht, redaktion-kez@hochtaunus.de
Auflage: 16.300 verteilte Exemplare für Kelkheim mit allen Stadtteilen
Preisliste: z. Zt. gültig Preisliste Nr. 41 vom 1. Januar 2023
Druck: ORD GmbH Alsfeld
Internet: www.taunus-nachrichten.de
Für unverlangt eingesandte Manuskripte und Fotos wird keine Haftung übernommen.

Bitte helfen Sie kranken Kindern.

Unterstützen Sie kleine Patienten mit Ihrer Spende für das neue Kinderzentrum Bethel.

Spendenkonto (IBAN): DE48 4805 0161 0000 0040 77
Stichwort: KINDGESUND · **www.kinder-bethel.de**

Bethel

6130 © Ramona Heim – stock.adobe.com

Druckhaus Taunus GmbH

Die Geschäftsstelle der Druckhaus Taunus GmbH befindet sich jetzt im

Verlagshaus Taunus Medien
Theresenstraße 2
61462 Königstein

Tel.: 06174 9385-40 + 41

Fax: 06174 9385-50

E-Mail: anzeigen@druckhaus-taunus.de
info@druckhaus-taunus.de

Öffnungszeiten:
Montag bis Freitag 9 – 12 Uhr und 13 – 16 Uhr

Das Team vom Druckhaus Taunus

Kommen Sie uns in Königstein besuchen, wir freuen uns auf Sie!

Unverständnis bei Museumsverein und Bürgerinitiative

Kelkheim (ju) – Auf den Antrag der ukw reagierte der Museumsverein prompt. Jürgen Moog, Vorsitzender des Vereins, wies einmal mehr darauf hin, dass von den Mitgliedern neben dem ehrenamtlichen Engagement für den Betrieb des Stadtmuseums in besonderem Maße Geduld, Langmut und Toleranz für die äußerst wechselvolle Sanierungsgeschichte des ehemaligen Pfarrzentrums St. Franziskus für ein Kulturzentrum mit Stadtmuseum verlangt würde.

Nachdem die Stadtverordnetenversammlung am 20. Dezember mit 23:19 Stimmen für den Weiterbau des Museums in der Feldbergstraße 34 votiert hatte, dachten sie eigentlich, dass der Streit endlich beendet sein würde. Leider könnte sich dies nun als Irrtum erweisen, denn mit dem ukw-Antrag zum Beschluss einer Prüfung der Eignung eines frei werdenden Ladens in der Frankfurter Straße 51 für den Betrieb eines Museums für Möbelhandwerk und Stadtgeschichte, hat sich wieder alles geändert. Bis Klarheit über den Abschluss des Mietvertrags für den Laden bestehe, sollen ab sofort keine Arbeiten oder sonstige Maßnahmen, die zu weiteren Kosten für das Objekt Feldbergstraße 34 führen können, durchgeführt oder beauftragt werden, moniert Moog.

Aus der Sicht des Museumsvereins ist der Laden in der Frankfurter Straße aus vielfältigen Gründen keine wirkliche Alternative für die Feldbergstraße 34 und auch nicht für die Frankfurter Straße 21. Der Vorsitzende nennt einige Punkte, warum der Laden für das Museum ungeeignet ist:

- Durch die großen Fensterflächen an der Front und der Seite fehlt es an Stellfläche, auch die Lernwerkstätten sollten vor Blicken von außen geschützt sein.
- Die Fläche des Ladens entspricht in etwa der Fläche im alten Museum und ist deutlich geringer als in der Feldbergstr. 34.
- Das Depot ist mit 60m² unzureichend (derzeit 200 m²).
- Mit der Feldbergstr. 34 verbinden der Verein die Perspektive des späteren Ausbaus des UG und des großen Saals.
- Mit einer erneuten Umplanung verliert die Stadt weiter an Verlässlichkeit und Glaubwürdigkeit.

„Es ist bereits viel Geld investiert worden und die Zuschüsse, die wir bis jetzt erhalten haben, müssten zurückgezahlt werden“, fügt Moog noch an. Nach Ansicht des Vereins liegt der entscheidende Grund für die erheblichen Kosten für die Sanierung in der unglaublichen Verzögerung der Umsetzung der von dem ehemaligen Bürgermeister Thomas Horn mit dem Kauf des ehemaligen Pfarrzentrums in 2014 initiierten Sanierung für ein Museum. Jürgen Moog: „Es fehlt mir jedes Verständnis, wenn nunmehr nach dem langwierigen demokratischen Prozess durch die Prüfung eines ungeeigneten Objektes eine weitere Verzögerung Erfolg haben sollte.“

Auch Thomas Zellhofer, Mitinitiator der Bürgerinitiative Kelkheim 2018, die den Bürgerentscheid über das Museum erwirkte, zeigt sich konsterniert. „Sind wir davon ausgegangen, dass nach der Stadtverordnetensitzung am 20. Dezember 2022 der weitere Ausbau des Stadtmuseums im ehemaligen Pfarrzentrum St. Franziskus nunmehr aufgenommen werden kann, so stehen wir jetzt nach dem 2. Februar vor einer Tatsache, die wir beim besten Willen nicht auf dem Schirm hatten“, so Zellhofer zu dem Antrag der ukw. Den Ausführungen von Jürgen Moog könne die Initiative im vollen Umfang zustimmen, möchten hierzu aber noch Folgendes ergänzen:

Es würde immer wieder von Seiten der Andersdenkenden der Versuch unternommen, das Projekt zu einem Museum ähnlich einem Heimatmuseum zu degradieren. Es handele sich hierbei um ein STADTMUSEUM und damit um eine städtische Aufgabe, genauso wie es in den Nachbarkommunen Hofheim, Bad Soden und jetzt auch in Hattersheim gesehen würde und gesehen wird.

Das ehemalige Pfarrzentrum sei von der Stadt Kelkheim 2014 zu Sonderkonditionen vom Bistum Limburg erworben worden, weil der derzeitige Standort in der Frankfurter Str. 21 mit einer Ausstellungsfläche von nur 230 qm nicht zukunftsfähig sei. Die avisierte Anmietung des Ladens in der Frankfurter Straße 51 mit einer Ausstellungsfläche von nur 220 m² stelle nach Ansicht der Initiative eine unnötige „Verschleppung der Problematik über Jahre“ dar.

Vom erfolgreichen Bürgerentscheid am 28.10.2018 mit 7.952-JA Stimmen würde in diesem Prüfantrag überhaupt nicht gesprochen, gleichwohl die ukw mehrfach betonte, dass für sie der Bürgerentscheid bindend sei.

„Wir kommen einem Auftrag der Hessischen Verfassung nach. Dieser wurde exakt am gleichen Tag des Kelkheimer Bürgerentscheids durch Volksentscheid festgelegt; in der Ergänzung zu Art. 26e lautet es: Die Kultur genießt den Schutz und die Förderung des Staates, der Gemeinden und Gemeindeverbände“, stellt Zellhofer klar.

Das Ansinnen der ukw stelle den Museumsverein mit seinem engagierten Vorstand vor eine Belastungsprobe, die so auf Dauer nicht mehr hinnehmbar sei. Im Kern ginge es jetzt darum, dass die Ausschreibungen für weitere Gewerke in der Feldbergstraße 34 schnellstens erfolge und damit die Sanierung der 1. Bauphase erfolgreich abgeschlossen würde. Zellhofer: „Wir haben seit 2014 schon so viel Zeit verloren, was letztendlich die enorme Verteuerung des Projektes zur Folge hat. Es war sowieso schon ein Unikum, dass der Stadtverordnetenbeschluss vom 19.02.2018 durch ein Bürgerbegehren und in der Folge durch den erfolgreichen Bürgerentscheid aufgehoben werden musste. Wir hoffen, dass dieser Prüfantrag der ukw in der nächsten Stadtverordnetensitzung keine Mehrheit findet.“

GOLDANKAUF
in Kelkheim-Fischbach
Schuhhaus Fischer
Fischbacher Kirchgasse 2
Sofort Bargeld für Zahngold, Schmuck, Ringe, Münzen.
In Zusammenarbeit mit NEW ICE Deutschland GmbH
40 Jahre Goldankauf
Bitte Ausweis mitbringen

Hausgeräte-Center
Bis zu 40 Prozent Rabatt auf die UVP*
(*unverbindliche Preisempfehlung d. Herstellers)
65779 Kelkheim, Frankfurter Str. 27, Öffnungszeiten: Mo. – Fr. 10.00 – 12.30 Uhr und 14.30 – 19.00 Uhr, samstags: 10.00 – 14.00 Uhr · Inh. A. Hergt, Kelkheim, Tel. 06195 724907

„Spirit-Talk für Frauen“
Spiritualität im Alltag
Zeit zum Reden, Erfahren und Lernen.
jeweils freitags 19–20.30 Uhr
in Königstein
Anmelden bitte unter:
06174 293793/0177 3883059

RECHTSANWÄLTIN UND NOTARIN
CLAUDIA GÖTHLING
Fachanwältin für Miet- und Wohnungseigentumsrecht
in Kooperation mit
WILLIAM R. McCREIGHT, RECHTSANWALT
Fachanwalt für Steuerrecht und für Bau- und Architektenrecht
Lorsbacher Straße 7 · 65719 Hofheim
Telefon 06192 956660 · www. goethling-kollegen.de

FENSTERPUTZEN
Reihenhaus ab 45 Euro!
Teppichreinigung, Wintergarten, Hochdruckreinigung,
Glas- und Teppichreinigung
D. Stubenrauch 06475 630650
0162 9406102

KH.Kaufmann
Malermeister
Marcus Kaufmann · Maler-, Tapezier-, Fußbodenarbeiten
Mobil 0171 4041961 · Info@KH-Kaufmann.de

Schlosserei & Reparaturservice
Fay: Reparaturen von: Türen, Toren, Fenstern, Garagentoren, Montage von: Türschließern, Schlössern; Einbruchsicherungen,
Tel. 06195 9876543
info@schlosserei-fay.de

Der PC-Doktor kommt zu Ihnen nach Hause.
PC Hard- und Softwareberatung
Inh. Horst Baumann · Telefon 0 61 95 / 91 12 15

Heck Englischtraining
closing the gap
• Nachhilfe im Einzelunterricht
your personal teacher
• Kleine Gesprächsgruppen
the fun way to learn
• Business English
Intensivtraining
06195-66461
www.Heck-Englischtraining.de

Über 60 Jahre Komplettservice rund um den ÖLTANK
Zugelassener Fachbetrieb nach Wasserrecht
◆ Tank-Reinigung ◆ Tank-Sanierung ◆ Tank-Demontage
◆ Tank-Stilllegung ◆ Tankraum-Sanierung ◆ Tank-Neumontage
TANK-MÄNGELBEHEBUNG
JETZT zu günstigen Winterpreisen. Auch bei gefülltem/teilgefülltem Tank. Der Heiz- und Warmwasserbetrieb läuft weiter.
Tankrevision-Stadtler GmbH • 65933 Frankfurt/M • Lärchenstr. 56
☎ 069/39 26 84 • ☎ 069/39 91 99 • Fax 069/39 91 99 od. 38 01 04 97
tankrevision-stadtler@t-online.de • www. tankrevision-stadtler.de
Oberursel: ☎ 06171 / 7 43 35 • Wiesbaden: ☎ 06122 / 50 45 88
Mainz: ☎ 06131 / 67 28 30 • Heusenstamm: ☎ 06104 / 20 19

Gartengestaltung
Ali Ücelehan
• Baumfällung • Sträucher- / Heckenschnitt • Gartenpflege
• Rollrasen • Steine • Neuanlagen
• Zaunbau • Terrassenbau
• Trockenmauerbau • Naturstein
• Reparaturen • Erdarbeiten
65835 Liederbach, Tel. 06196 4020470
Mobil 0173 3027702

ihr spezialist für kleine & feine bäder
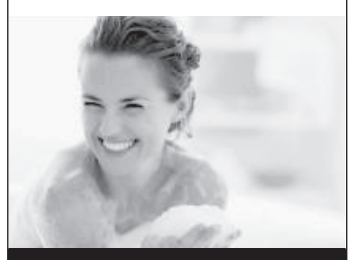
BADSTUDIO BENDER
Frankenallee 8 · 65779 Kelkheim
Tel. 06195-67079
www.badstudiobender.de

BEILAGENHINWEIS
Unsere heutige Auflage enthält eine Beilage von
MÖBELLAND HOCHTAUNUS
Niederstedter Weg, im Gewerbegebiet
61348 Bad Homburg
Wir bitten unsere Leser um freundliche Beachtung!

Hier könnte Ihre Werbung stehen!

Lass den Kopf nicht hängen
OPEL-ZOO
Georg von Opel - Freigehege für Tierforschung e.V.

Gösta Neuhaus
" Wir sind Ihre Spezialisten im Rhein-Main-Gebiet ... ... für Antennenbau und Satelliten TV "
☎ 06174 - 6 18 27
Ober den Birken 38 • 65779 Kelkheim
•Rundfunk und Fernsehtechnik• Mobil: 0171 - 7740695 · info@goesta-neuhaus.de

ukw möchte Hundewiese für Zeit der Anleinpflicht schaffen

So schaut es ab 1. März für Hunde aus: Laufen nur noch an der Leine. **Foto: J. Ulbricht**

Kelkheim (ju) – Ab 1. März gilt in Kelkheim eine Anleinpflicht für Hunde. Das heißt für Hundebesitzer, zumindest in der Gemarkung Kelkheim, kein Freilauf, kein Toben mit anderen Hunden, keine soziale Interaktion. Der Antrag der Koalition, sich einen Überblick über mögliche Flächen für Hundewiesen ähnlich wie an der Viehweide zu verschaffen, wurde zwar aufgenommen, im Endeffekt konnte sich der Magistrat aber auf keine der sechs angedachten Areale einigen.

Das ruft jetzt die ukw auf den Plan, die zur nächsten Stadtverordnetenversammlung am Montag, 13. Februar, einen Antrag auf Ausweisung einer temporären Hundeauslauffläche am Standort Kloster gegenüber des Sportparks stellt. Für den Zeitraum vom 1. März bis zum 30. Juni sei der Bereich zu mähen, einzufrieden und zu beschildern, damit dieser ab Beginn der Brut- und Setzzeit genutzt werden kann. Die Wiese solle mit einem einfachen Staketenzaun eingefriedet werden, der im Sommer wieder abgebaut werden könne. Die ukw begründet ihren Antrag damit, dass aufgrund der neuen Satzung über den Leinenzwang für Hunde während der Brut- und Setzzeit es innerstädtisch kaum Möglichkeiten gibt, Hunde ohne Leine laufen zu lassen. Demnach fehlt es insbesondere in der genannten Zeit dringend an rechtmäßigen Möglichkeiten, Hunde frei laufen zu lassen. Ein freier Auslauf und der soziale Kontakt zu anderen Hunden gehören jedoch zur artgerechten Haltung und fördern das Tierwohl.

Mit der zunächst temporären Errichtung einer Hundewiese für den genannten Zeitraum kann die Situation für Hunde und ihre Besitzer verbessert werden. Die Einfriedung mit einem beweglichen Zaun erlaubt, diesen für den genannten Zeitraum schnell und unkompliziert auf- und abzubauen.

Das Gelände am Kloster eignet sich aus Sicht der ukw-Fraktion aus verschiedenen Gründen gut. Diese Fläche liegt etwas außerhalb und ist teilweise beschattet. Ein Ort der Zusammenkunft für Hundehalter könne so entstehen und der Bewegungsdrang der Vierbeiner ausgelebt werden. Die Aufstellung eines Papierkorbs zur Entsorgung der Hundekotbeutel würde die Anlage ergänzen. Die vorerst temporäre Ausweisung für vier Monate erlaubt zudem ein Resümee darüber, ob die etwa 2.500 Quadratmeter große Wiese gut angenommen wurde und als „Dauer-Standort“ genutzt werden sollte.

Unfallflucht

Kelkheim (kez) – Nachbarn hatten einen lauten Knall gehört – also muss am Sonntagmorgen gegen sechs Uhr ein Autofahrer gemerkt haben, dass er Am Schieferberg ein geparktes Auto gerammt haben muss. Trotzdem machte sich der Unbekannte davon und hinterließ dem Autobesitzer einen Schaden von rund 2.000 Euro. Hinweise: 06192-20790.

Haltestellenverlegung

Kelkheim (kez) – Aufgrund von Bauarbeiten im Haltestellenbereich kann die Haltestelle „Egerländer Straße“ in Kelkheim-Fischbach von der Linie 263 in Fahrtrichtung Hofheim seit Donnerstag, 9. Februar, für circa vier Wochen nicht angefahren werden. Eine Ersatzhaltestelle befindet sich für Fahrgäste in circa 70 Metern Entfernung auf Höhe der Kreuzung „Egerländer Straße/Kelkheimer Straße“.

Herzliche Einladung zum

ÖKUMENISCHEN FRIEDENSGEBET

Sonntag, 12. Februar 2023, um 17.30 Uhr
in der katholischen Kirche St. Martin (Rotlintallee 9, Hornau)

Wir laden Sie ein, innezuhalten und in ökumenischer Gemeinschaft
für den Frieden in der Welt zu beten.

Veranstalter:
Ev.-Freikirchliche Gemeinde, Ev. Kirchengemeinde St. Johannes, Ev. Paulusgemeinde,
Ev. Stephanusgemeinde, Kath. Pfarrei St. Franziskus

KATHOLISCHE PFARREI
ST. FRANZISKUS

Fischbacher Carneval-Verein e.V. 1958

Kinderfasching
in fernen Galaxien

Bei uns sind die Kleinen die Großen!
Hier gibt es Tanz, Musik und jede Menge Spiele zum Mitmachen.
Kommt vorbei!

Sonntag, 12.02.2023 um 15:11 Uhr im Bürgerhaus Fischbach
Eintritt Kind: 2,00 € / Erwachsene: 5,00 €

Kinderfasching in Ruppsch

Der SV Ruppertshain lädt Akrobaten, Artisten, Clowns, Jongle
und Zauberkünstler ein doch alle anderen kommen auch rei

Samstag, den 18. Februar 2023 ab 14:11 Uhr
Schönwiesenhalle Ruppertshain

Buntes Programm mit kleinem Zirkuszelt, Aufführungen, Schminke
und, und, und. Eintritt: Kinder 2 € / Erwachsene 3 €. Einlass 13:11 U

Veranstalter SV 1891 Ruppertshain e. V.

„Bonjour, Hola, Servus und Ciao,
Europa ruft in Münster Helau"

KINDERFASCHING AM FASCHINGSDIENSTAG

21.02.2023 15.00 – 17.30 Uhr
5€ Eintritt pro Person ab 4 Jahren

Turn- und Sportgemeinde Münster e.V. 1883
Lorsbacher Str. 39 65779 Kelkheim
www.tsg-muenster.de/karneval info.karneval@tsg-muenster.de Tel.: 06195-3100

Kinderfasching beim AKK
... der mit dem rosa Hasen
Kostümprämierung
Samstag, 18.02.2023 ab 14.11 Uhr
Franziskushaus Hornau Rotlintallee 10
Eintritt: Kinder (ab 4 J.) 1,00 Erwachsene 1,50
Fassenacht in Kelkheim
KOLPING

Zielgruppe der Autoeinbrecher: Geparkte und abgestellte Taxen

Kelkheim (kez) – Auch Kelkheims Taxibesitzer wurden zum Ende der vergangenen Woche von Taxeneinbrechern nicht verschont. In der Hasselstraße und der Königsteiner Straße wurde je ein Taxi aufgebrochen. Dazu kamen in derselben Nacht im Main-Taunus-Kreis acht weitere Fahrzeuge mit der gelben Farbe. Wie es aussieht, also eine gezielte Einbruchsaktion, bei der den Tätern Bargeld und Wertgegenstände in die Hände fielen. Der Schaden beläuft sich auf mehrere tausend Euro.

Rabiater Freundschaftsdienst endete in der Arrestzelle

Kelkheim (kez) – Es begann damit, dass einem Verkehrsteilnehmer in der Kelkheimer Polizeistation in der Nacht zum Dienstag Blut wegen Trunkenheit im Straßenverkehr abgenommen werden sollte. Das wiederum missfiel einem 25-jährigem Bekannten der – stark angetrunken – die Entlassung seines Kompagnons forderte. Der Aufforderung der Beamten doch zu gehen, kam er nicht nach, sondern begann die Beamtinnen und Beamten zu filmen und „krakeelte" weiter herum. Dann verließen beide Männer nach gutem Zureden die Wache. Der Kelkheimer jedoch spielte „Schellekloppen" und drückt dauerhaft die Türklingel, was den Dienstbetrieb der Beamten störte. Obwohl er mehrfach über die Gegensprechanlage aufgefordert wurde zu gehen, so berichtete es die Polizei, gab es eine Platzverweis. Auch das nutzte letztlich nichts. Der Kelkheimer wurde aggressiv als der Platzverweis durchgesetzt werden sollte, wurde zu Boden gebracht und gefesselt. Ein Beamter wurde bei dieser Rangelei leicht verletzt, wie auch der Kelkheimer. Nach wie vor gab es Beleidigungen den Beamten gegenüber. Ergebnis Blutabnahme und Ausnüchterung während der Nacht in der Polizeizelle. Der richtige Ärger wird noch folgen.

Zündschlüssel stecken gelassen Auto weg

Kelkheim (kez) – Es ist nicht die beste Idee, seinen Wagen zu parken und den Zündschlüssel bei offener Tür stecken zu lassen. Diese Lektion erhielt am Freitag der vergangenen Woche ein Gießener, der einen weißen VW Crafter in der Hornauer Straße unbeaufsichtigt abgestellt hatte. Nur wenige Minuten, und ein Unbekannter fuhr mit dem Auto mit unbekanntem Ziel davon. Die Polizei nimmt Hinweise unter 06196-20730 entgegen.

FEUERWEHR EPPENHAIN

Freiwillige Feuerwehr Eppenhain (Taunus) e.V.
An der Winkelheck 1, 65779 Kelkheim

Einladung zur Mitgliederversammlung

Am Freitag, dem 24. Februar 2023, um 20.00 Uhr findet die Mitgliederversammlung der Freiwilligen Feuerwehr Eppenhain (Taunus) e. V. in der Fahrzeughalle der Feuerwehr Kelkheim Eppenhain statt.

Tagesordnung:

1. Begrüßung und Feststellung der Beschlußfähigkeit
2. ~~Verlesung des Protokolls der letzten Mitgliederversammlung~~
   (vorab an die Mitglieder verschickt)
3. Bericht des Vereinsvorsitzenden
4. Bericht des Rechnungsführers
5. Bericht der Kassenprüfer und Entlastung des Vorstandes
6. Wahl der Kassenprüfer
7. Anträge
8. Verschiedenes

Wir bitten um pünktliches und vollständiges Erscheinen.

Anträge sind spätestens eine Woche vorher schriftlich einzureichen.

Hiermit machen wir darauf aufmerksam, dass, falls nicht genügend Stimmberechtigte zu dem oben genannten Termin anwesend sind, eine zweite Versammlung um 20.30 Uhr beginnt, zu der wir hiermit schon vorsorglich einladen. Diese Versammlung ist dann, unbeschadet der Anzahl der Teilnehmer, beschlussfähig.

Dieses Jahr sehen wir uns in der Lage, aufgrund der Entspannung der pandemischen Lage, ein bisschen mehr Normalität in die Veranstaltung zu bringen. Jedoch gelten weiterhin die Hygienebestimmungen der Stadt Kelkheim, die zwingend einzuhalten sind.

Philippe Prokasky – 1. Vorsitzender

Demonstranten setzen ein klares Zeichen für die Demokratie

Königstein (mk/ju) – An einigen Kelkheimern mag vorbeigegangen sein, was sich am vergangenen Montag in der Nachbarstadt Königstein abspielte. Doch es geht uns alle an und ist ein gutes Zeichen dafür, dass unsere Demokratie funktioniert.

Vieles vermochte sich zu mischen an diesem Montagnachmittag in Königstein, was schon lange in Rundfunk und Medien angekündigt wurde – die Feier der ‚Alternative für Deutschland' (AfD) im Haus der Begegnung (HdB) zum zehnjährigen Bestehen der Partei, die sich am 6. Februar 2013 in Oberursel anfänglich mit rund zehn Personen gegründet hatte. So vermischten sich graue Wolken mit Sonnenschein. Entsetzen mit Gegenwehr. Mut mit Angst in den Augen. Über allem stand jedoch die friedliche Absicht, ein klares Zeichen an die verantwortlichen Organisatoren und die eigentlichen rund 300 Teilnehmenden dieser Feier zu senden. An eine demokratisch gewählte Partei, die heute vom Inlandsgeheimdienst als „rechtsextremistischer Verdachtsfall" beobachtet wird – und das nicht unbedingt grundlos.

So hatten im Vorfeld nahezu alle Parteien in Königstein, Verbände und Kirchenvertreter zu einer Menschenkette rund um den Kreisel und zu friedlichen Gegendemonstrationen aufgerufen. Plakate wurden im gesamten Stadtgebiet verteilt und von Bürgerinnen und Bürgern eigens kreiert – teilweise sehr einfallsreich demonstriert bei der Veranstaltung vor Ort. Auch die Ukrainehilfe, der Freundeskreis Asyl, der Landesausländerbeirat, die AWO Hessen-Süd, der Paritätische Wohlfahrtsverband Hessen, der DGB Hessen-Thüringen, die hessischen Naturfreunde und der Landesverband des Zentralrats der Muslime beteiligten sich an der Protestaktion vor dem Haus der Begegnung. Die Bischof-Kaller-Straße musste für die annähernd 800 versammelten Menschen an diesem Nachmittag komplett gesperrt werden.

Damit das Leben wieder leichter wird

Bitte helfen Sie kranken Kindern mit Ihrer Spende für das neue Kinderzentrum Bethel.

Spendenkonto (IBAN):
DE48 4805 0161 0000 0040 77
Stichwort: KINDGESUND
www.kinder-bethel.de

Bethel

6092 © detskiteva – Fotolia.com

Bitte beachten Sie unsere E-Mail-Adresse unter der Sie unsere Redaktion erreichen können:

redaktion-kez@hochtaunus.de

Uludağ Pizza

Frankenallee 28 · 65779 Kelkheim

Eröffnung am Mittwoch, dem 8. Februar 2023

Öffnungszeiten:
Mo.–Sa. 11.00–22.00 Uhr · So. 12.00–22.00 Uhr
Dienstag Ruhetag

Wir machen Urlaub in der Zeit vom 20. Februar bis einschl. 24. Februar 2023.

Ab Montag, 27. Februar 2023, sind wir zu den gewohnten Sprechzeiten gerne wieder für Sie da.

Orthopädische Facharztpraxis
Dr. med. Rainer Schneider

Facharzt für Orthopädie, Orthopädische Rheumatologie, Chirotherapie, Sportmedizin, Physikalische Therapie, ambulante Operationen

Bahnstraße 9 · 65779 Kelkheim · Telefon 06195 902153

Vorstand erweitert

Kelkheim (ju) – Bei der Mitgliederversammlung der Sängervereinigung Alemania-Concordia 1874 Ruppertshain e.V. konnte der Vorstand bei der Ergänzungswahl erfolgreich erweitert werden. Nach den einführenden Worten des Vorsitzenden Roland Keller und dem Gedenken an die Verstorbenen im Jahr 2022 wurde die Sitzung mit den Berichten der einzelnen Abteilungen fortgeführt.

Anschließend wurden die Wahlen durch den Wahlausschuss durchführt. In den geschäftsführenden Vorstand wurden Michael Becker als stellvertretender Vorsitzender und Kerstin Kolenda als Schatzmeisterin gewählt. In den erweiterten Vorstand wurde Rita Hartmann als Beisitzerin (Sonderaufgaben Frauenchor) aufgenommen. Unter dem Punkt „Verschiedenes" wurde erwähnt, dass der Männerchor wieder keinen offiziellen Vertreter wählen konnte und diese Tätigkeit von zwei bis drei Aktiven des Männerchores ohne Vorstandstätigkeit übernommen werden.

Weiterhin wurde auf die Veranstaltungen im Jahr 2023 hingewiesen: So stehen Pfingsten das „Ruppertshainer Wäldchesfest 2023", am 4. Juni der Tag des Liedes auf dem Rettershof und am 19. November der Volkstrauertag (Mahnmal Ruppertshain) auf der Agenda. Weitere Termine werden noch erarbeitet und eifrige Mitstreiter und -sänger sind jederzeit herzlich willkommen.

Leserbrief

Neujahrsempfang der VKS

Man darf der Kelkheimer Zeitung für den ausführlichen Bericht zum Neujahrsempfang der VKS in der Ausgabe vom 3.2.2023 nur danken.

Die Ausführungen des Bürgermeisters zu den angeblich in den sozialen Medien beschriebenen Vorkommnissen mit ständigem Lamento und maßlosen alltäglichen Übertreibungen, die zu Verdrossenheit führen, – bei wem bitteschön? – sollten nicht unkommentiert bleiben.

Es ist meines Erachtens sachlich richtig, dass in der immer größer und älter werdenden Infrastruktur unserer Gemeinde vieles im Argen liegt. Dies ist auch anderswo so. Verantwortungsvolle Bürgerinnen und Bürger fühlen sich bewegt, Missstände und Gefahren aufzuzeigen. Dies sowohl in den sozialen Medien, meistens jüngere Einwohner, als auch in anderer Form direkt bei der Stadt. Nicht immer mag der Inhalt gefällig beschrieben sein; das darf aber nicht dazu führen, diesem Kreis zu unterstellen, „sie würden damit denjenigen in die Karten spielen, die sich eher im extremistischen Bereich unserer Gesellschaft orientieren". Aus meiner Sicht sind die Äußerungen des Bürgermeisters skandalös und nicht hinnehmbar! Sie schaden insbesondere dem Demokratieverständnis mündiger Bürger!

Am 4.2.2023 wird in der FAZ, Rhein-Main-Teil, aufgerufen, Bürger mögen über ein Sicherheitsportal kaputte Straßen und Straßenlaternen usw. an die landesweiten Mängelmelder melden können. Die Meldungen gelangen automatisiert an die richtige Stelle in die jeweiligen Kommunen. Ob die Stadt Kelkheim wohl zum Kreis der 300 von 421 Beteiligten hessischen Kommunen gehört? Ein gegenüber seinen Bürgern verantwortungsvoller Bürgermeister hätte davon berichtet und nicht auf Gefahren oder Missstände hinweisende Bürger in die Nähe von Extremisten gestellt.

K. T. Winter, Kelkheim

Mit mega Prämien erhalten Sie ab sofort auf ausgewählte ŠKODA Modelle wahnsinnige Vorteilspreise. Kommen Sie vorbei und überzeugen Sie sich von den TOP Angeboten. Einfach vorbeikommen, Fahrzeug auswählen und bares Geld sparen.

Jetzt bei Ihrem ŠKODA Partner Göthling & Kaufmann.

Unser Privatleasing Angebot für Sie:

ŠKODA FABIA ACTIVE (Benzin) 1.0 MPI 48 kW (65 PS)

Sonderzahlung:	2.500,- €
Jährliche Fahrleistung:	10.000 km
Vertragslaufzeit:	48 Monate
Gesamtbetrag:	7.252,- €

Kraftstoffverbrauch (kombiniert): 5,1l/100km, innerstädtisch (langsam): 6,0l/100km, Stadtrand (mittel): 4,8l/100km, Landstraße (schnell): 4,5l/100km, Autobahn (sehr schnell): 5,5l/100km; Effizienzklasse: B²

Jetzt mtl. ab nur 99,- €¹

Änderungen und Irrtümer vorbehalten. Abbildungen können Ausstattung enthalten, die eventuell nicht in den Angeboten berücksichtigt sind.

¹ Ein unverbindliches Leasingangebot der ŠKODA Leasing, Zweigniederlassung der Volkswagen Leasing GmbH, Gifhorner Str. 57, 38112 Braunschweig. Das Angebot richtet sich an Privatkunden. Die Berechnung basiert auf derzeit gültigen Konditionen. Zzgl. Überführungskosten von 990,- €. Gültig bis 30.06.2023.

² Die angegebenen Verbrauchs- und Emissionswerte wurden nach dem gesetzlich vorgeschriebenen WLTP-Verfahren (Worldwide Harmonized Light Vehicles Test Procedure) ermittelt, das ab dem 1. September 2018 schrittweise das frühere NEFZ-Verfahren (neuer europäischer Fahrzyklus) ersetzte. Der Gesetzgeber arbeitet an einer Novellierung der Pkw-EnVKV und empfiehlt in der Zwischenzeit für Fahrzeuge, die nicht mehr auf Grundlage des NEFZ-Verfahrens homologiert werden können, die Angabe der WLTP-Werte, welche wegen der realistischeren Prüfbedingungen in vielen Fällen höher sind als die nach dem früheren NEFZ-Verfahren. Informationen zu den Unterschieden zwischen WLTP und NEFZ finden Sie unter http://www.skoda-auto.de/wltp. Weitere Informationen zum offiziellen Kraftstoffverbrauch und den offiziellen spezifischen CO_2-Emissionen neuer Personenkraftwagen können dem, Leitfaden über den Kraftstoffverbrauch, die CO_2-Emissionen und den Stromverbrauch neuer Personenkraftwagen' entnommen werden, der an allen Verkaufsstellen und bei der DAT Deutsche Automobil Treuhand GmbH, Hellmuth-Hirth-Straße 1, D-73760 Ostfildern oder unter https://www.dat.de unentgeltlich erhältlich ist.

GÖTHLING & KAUFMANN AUTOMOBILE GMBH
Niederhofheimer Str. 60, 65719 Hofheim, T 06192 8070 80
www.goethling-kaufmann.de

GÖTHLING & KAUFMANN

Das Wetter von Oliver Mollière: der Januar zu Beginn zu warm, später „normal“ winterlich

Kelkheim (om) – Das neue Jahr begann außergewöhnlich mild. Bei 12,3° Celsius zum Jahreswechsel musste wirklich niemand draußen frieren – ob beim Zünden der Raketen oder beim Sekttrinken. Im Laufe des Neujahrstages stiegen die Temperaturen sogar bis auf 13,2°C am Nachmittag, was gleichzeitig auch der höchste Wert des Monats war. In der ersten Monatshälfte blieb es im weiteren Verlauf bei dieser von Westwinden geprägten extrem milden Witterung. In den ersten 16 Tagen hatten wir nicht einmal Frost. Das Wetter änderte sich dann in der zweiten Monatshälfte markant. Es wurde dann doch winterlich, und letztendlich gab es immerhin noch 14 Frost- und sogar drei Eistage. Die Tiefsttemperatur des Monats betrug allerdings nur moderate
- 4,6°C (am 21.1.).
Für die erste Monatshälfte ergab sich eine fast unglaubliche Mitteltemperatur von + 6,8°C, also eine positive Abweichung von sieben Grad zum langjährigen Mittel 1961-1990.
Die zweite Hälfte des Monats verzeichnete für Januar eigentlich „normale“ - 0,1°C als Mittelwert. Der Gesamtmonat endete bei + 3,5°C, was trotzdem „stolze“ + 3,7 °C zu warm bedeutet (zu 1961-90) und noch + 2,2°C zu warm im Vergleich zu 1991-2020. Kommen wir zum im Januar reichlich gefallenen Niederschlag. 86 Liter auf den Kubikmeter waren genau die Hälfte mehr als „normal“. Es zog zunächst ein Tief nach dem anderen von Westen her über das Land. In der ersten Monatshälfte fiel alles als Regen. Nach der Wetterumstellung in Hälfte 2 hatten wir deutlich weniger Niederschlag – und wenn, dann überwiegend in der festen Form, also als Schnee.
Besonders spannend war hierbei der 20. Januar, als sich ein Tiefdruckgebiet von Nordwesten her einkringelte und bei uns zu länger anhaltendem Schneefall führte. Das Ergebnis: eine 14 Zentimeter hohe Schneedecke in Fischbach. Dieses kleine Tief war in den Wettervorhersagen eigentlich nicht so weit östlich ausgreifend vorhergesagt, so dass die recht üppige Schneemenge doch etwas überraschend war. Aufgrund der an den Folgetagen auch noch recht kalten Witterung ergaben sich in Fischbach auf etwa 280 Metern Höhe sieben Tage mit einer Schneedecke, was nach den ersten 16 Tagen des Monats noch undenkbar schien. Die Sonne machte sich ziemlich rar. Etwa 30 Stunden Sonnenschein entsprechen nur etwa zwei Drittel des zu erwartenden Wertes.

Am 20. Januar wurde der gesperrte Gagernring zum großen Rodelberg.
Foto: JU

Weniger Wintervögel am Futterhaus

Kelkheim (kez) – Die „Stunde der Wintervögel“ 2023 ist abgeschlossen. Bei der bundesweiten Zählaktion des Naturschutzbunds Deutschland (Nabu) wurden dieses Mal 2,3 Millionen Vögel gesichtet. Mehr als 99.000 Menschen haben sich dabei an der Aktion beteiligt und an den Futterstellen in rund 68.000 Gärten Vögel gesichtet, erkannt und gezählt.
An der Spitze der Rangliste gab es keine Veränderungen: Auf den ersten drei Plätzen liegen wie im vergangenen Jahr Haussperling, Kohlmeise und Blaumeise. Es folgen Amsel, Feldsperling, Elster und Buchfink.
Insgesamt wurden an dem Zählwochenende im Januar deutlich weniger Vögel gesichtet. Dies ist angesichts der milden Witterung aber noch kein Alarmzeichen und wenig verwunderlich, teilt der Nabu mit. Aufgrund des zunächst milden Winters haben weniger Vogelarten die Futterstellen angesteuert, da sie in der freien Natur genügend Nahrung finden. Im Schnitt wurden 33,4 Vögel pro Garten gemeldet, 2022 waren es noch 35,5.
Der milde Winter hat auch dafür gesorgt, dass typische Wintergäste aus Nord- und Osteuropa nicht nach Deutschland gezogen sind. Dazu zählt zum Beispiel der Bergfink, der sich regelmäßig im Winter als Gast unter die heimischen Finken mischt.
Aus den Wäldern kamen einige Arten auch seltener an die Futterstellen. Neben Kernbeißer, Buntspecht und Buchfink wurde in diesem Jahr besonders selten der Eichelhäher gesichtet. Ein Grund dürfte dabei das vergangene Mastjahr der Bäume gewesen sein. Durch die große Fülle an Baumfrüchten bleiben die Vögel eher im Wald und kommen seltener in die Siedlungen.
„Es ist zunächst einmal nicht problematisch, wenn weniger Vögel in die Gärten kommen“, sagt Nabu-Bundesgeschäftsführer Leif Miller mit Blick auf das „Mastjahr“. Allerdings gebe es Mastjahre in immer kürzeren Abständen. Vermutliche Ursache ist die Klimakrise. „Das kann die Bäume auszehren und so auf lange Sicht auch zum Problem für unsere Vogelbestände werden“, warnt der NABU-Bundesgeschäftsführer. Mastjahre sind Jahre, in denen Bäume besonders viele Früchte ausbilden. In diesen Jahren finden dann auch Waldvögel besonders viel Nahrung auf dem Boden.
Schon einmal im Kalender notieren: Die nächste Vogelzählung findet vom 12. bis 14. Mai mit der „Stunde der Gartenvögel“ statt. An diesem Wochenende soll dann wieder das Futterhaus beobachtet werden.
Der Eichelhäher wurde mit im durchschnittlich 0,35 Exemplaren pro Garten so selten gesichtet wie noch nie bei der Stunde der Wintervögel. Im vergangenen Jahr waren es mit 0,64 Eichelhähern pro Garten fast doppelt so viele, im Schnitt wurden in der Vergangenheit pro Garten 0,56 gemeldet.
Die nächste Vogelzählung das Nabu findet vom 12. bis 14. Mai mit der „Stunde der Gartenvögel“ statt.

Programmübersicht
vom 09.02.2023 bis 15.02.2023
35 Jahre Kino Kelkheim
2D & 3D Projektion
Dolby 5.1 Sound
klimatisiert
Online Reservierung
Kino Kelkheim
mehr als Film...

Caveman
Filmadaption des gefeierten gleichnamigen Bühnenstücks, mit Moritz Bleibtreu in der Hauptrolle...
Frei ab 6 Jahre
Täglich 19.30 Uhr

Der Geschmack der kleinen Dinge
Frei ab 6 Jahre
Täglich 20.00 Uhr
Samstag und Sonntag 17.30 Uhr
Montag in Franz.OmU
Chefkoch Gérard Depardieu reist nach Japan zu seinem Kontrahenten, um das Geheimnis des Unami-Geschmacks zu lüften...

Die drei ???
Neuester Fall des berühmten Detektiv-Trios, der sie nach Transsilvanien führt, um einen vermissten Jungen zu finden...
Frei ab 6 Jahre
Samstag und Sonntag 15.00 und 17.00 Uhr
Freitag, Montag, Dienstag 16.30 Uhr

Die Schule der magischen Tiere 2
Zweiter Film der beliebten Kinderbuchreihe der deutschen Schriftstellerin Margit Auer...
Frei ab 6 Jahre
Samstag und Sonntag 15.00 Uhr
Freitag, Montag, Dienstag 17.00 Uhr

Hornauer Straße / Ecke Rotlintallee Tel. 06195 / 6 55 77 www.kino-kelkheim.de

SG Sportgemeinschaft Kelkheim e.V.

Einladung zur Mitgliederversammlung der SG Kelkheim, Abteilung Turnen und Breitensport SG Kelkheim e.V. Abt. Turnen und Breitensport Charlottenweg 2a 65779 Kelkheim

Tagesordnung:
– Begrüßung und Gedenken der verstorbenen Mitglieder
– Ehrung der Jubilare
– Genehmigung des Protokolls, dieses liegt 30 Minuten vor Beginn aus
– Jahresbericht des Abteilungsleiters und Berichte aus den Fachgruppen
– Kassenbericht
– Bericht der Kassenprüfer und Entlastung des Abteilungsvorstandes

Alle Mitglieder der SG Kelkheim, Abteilung Turnen und Breitensport sind bereits um 19.00 Uhr zu einem Imbiss recht herzlich eingeladen.

Der Vorstand der Abteilung Turnen und Breitensport der SG Kelkheim

SG Sportgemeinschaft Kelkheim e.V.

Einladung zur Jahreshauptversammlung am Dienstag, 21. März 2022, um 19.30 Uhr
im Vereinsheim am Taunusblick, Gundelhardtstr. 49, in 65779 Kelkheim
Die Sportgemeinschaft Kelkheim e.V. lädt ihre Mitglieder zur Jahreshauptversammlung ein.

Anträge an die Jahreshauptversammlung müssen bis spätestens 28. Februar 2023 dem Vorsitzenden Armin Hermann, Unter den Kiefern 2, in 65779 Kelkheim schriftlich vorliegen oder per E-Mail (armin.hermann@sg-kelkheim.de) übermittelt werden.

Tagesordnung:
1. Eröffnung und Begrüßung
2. Totenehrung
3. Genehmigung des Protokolls der Jahreshauptversammlung vom 30. März 2022
4. Bericht des Vorsitzenden
5. Bericht der Abteilungsleiter
6. Kassenbericht
7. Bericht der Kassenprüfer
8. Entlastung des Vorstandes

Vorstand der SG Kelkheim e.V.

SG Sportgemeinschaft Kelkheim e.V.

Abteilung Fußball
Hiermit laden wir alle Mitglieder zur Jahreshauptversammlung der Fußballabteilung ein. Die Veranstaltung findet am **Montag, 13. März 2023, um 18.30 Uhr** in der Vereinsgaststätte „Taunusblick“, Gundelhardtstr.49 statt.

Tagesordnung:
1. Begrüßung der Teilnehmer
2. Gedenken der Verstorbenen
3. Verlesen des Protokolls 2022
4. Berichte
   - Abteilungsleiter
   - Sportlicher Leiter
   - Jugendleiter
   - Classics
   - Kassierer und Kassenprüfer
5. Entlastung des Vorstands
6. Beschlussfassung über Anträge

Anträge müssen schriftlich, spätestens zwei Wochen vor der Versammlung beim Abteilungsleiter Peter Eberwein, Brüningstr. 17, 65779 Kelkheim eingegangen sein.

SEHR GEEHRTE VEREINE,

für Vereine besteht die Möglichkeit farbige Leisten, oder bei Textmitteilungen z. B. ein farbiges Vereinslogo, zu schalten. Bitte übermitteln Sie uns zukünftig bei Wunsch nach farbiger Erscheinung Ihre Mitteilungen/Vereinsleisten in Farbe und eine schwarz/weiß Vorlage wenn KEINE farbige Erscheinung gewünscht ist.

Wir übernehmen zukünftig alle farbig übermittelten Nachrichten 1:1 und berechnen für Farbkosten 50,00 Euro für 1 Farbe und 80,00 Euro für mehrfarbig, alle Preise zzgl. MwSt.

Gelungene Generalprobe – TSG Münster auswärts erfolgreich

Mit voller Halle und lautstarker Unterstützung ins Spitzenspiel gegen Wiesbaden am Samstag: Die Mannschaft der TSG Münster
Foto: TSG Münster

Kelkheim (kez) – Am vergangenen Sonntagnachmittag machte sich der Tross der Landesligahandballer der TSG Münster auf den Weg nach Mainz-Kostheim zur Auswärtspartie gegen den Tabellenachten von der TG Kastel. Erneut ein Spiel mit eindeutiger Ausgangssituation, erneut ein Spiel, in dem es für den Tabellenführer aus Münster eine größere Aufgabe war, die Konzentration hoch zu halten und mit der notwendigen Einstellung die Partie zu bestreiten, als die vom Papier her eigentliche sportliche Herausforderung. Schon bei Betreten der Sporthalle der Wilhelm-Leuschner-Schule Kostheim zeigte sich, dass dies nicht immer ganz einfach ist. So erinnerte die Sportstätte eher an die Dunkelkammer eines Fotolabors als an einen stimmungsvollen Handballtempel. Das von einigen Fans lautstark geforderte Klingelbällchen, um dem Ball zumindest akustisch folgen zu können, kam nicht zum Einsatz, und so übertrug sich die Tristesse des Halleninterieurs auch auf die Tribüne. Einzig ein einsamer jugendlicher Fan der gastgebenden TG versuchte mit seiner Trommel daran zu erinnern, dass hier gerade ein Handballspiel in Hessens zweithöchster Liga stattfand. Trotz all dieser äußeren Widrigkeiten gelang es dem Team von Trainer Daniel Wernig, der kurzfristig neben den Verletzten Tim Klotz und Klaudio Hranjec auch auf Torhüter Dino Spiranec verzichten musste, von Beginn an die Weichen auf Sieg zu stellen. Schnell führte die TSG nach fünf gespielten Minuten mit 1:5, konnte aber trotz der spielerischen Überlegenheit den Vorsprung im Verlauf der ersten Halbzeit nicht weiter ausbauen. Während man im Angriffsspiel die sich bietenden Räume zu nutzen wusste, ließen die Münsterer in der Abwehr zeitweise die notwendige Konsequenz vermissen.

Immer wieder gelang es der TG Kastel, die Defensive der Kelkheimer zumeist durch Einzelaktionen auszuspielen und zum Torerfolg zu gelangen. Da beide Mannschaften durch ein schnell vorgetragenes Angriffsspiel das Tempo hochhielten, entwickelte sich phasenweise ein offener Schlagabtausch. Immer wieder forderte Trainer Daniel Wernig seine Männer von der Seitenlinie lautstark dazu auf, nicht in Trägheit zu verfallen und wach zu bleiben und in der Defensive den Zugriff auf den Gastgeber zu erhöhen. Nach einem Unterzahltreffer durch Sebastian Schwarz ging es beim Spielstand von 15:20 in die Halbzeitpause. Da die TSG auch in den zweiten Spielabschnitt souverän startete und Rückraumspieler Jan Niklas Müller den Vorsprung auf sieben Tore auszubauen vermochte, sollte Spannung erst gar nicht aufkommen. Ohne großartig zu glänzen, spielte die TSG die Partie routiniert zu Ende. Über 19:29 in der 45. Minute stand am Ende ein zu keiner Zeit gefährdeter 24:35-Auswärtserfolg der Mannschaft um Kapitän Sebastian Jacobi, und irgendwie schienen alle froh zu sein, diese erneute Pflichtaufgabe hinter sich gebracht zu haben.

Der Blick bei der TSG Münster geht nach vorne. Am Wochenende (Samstag, 11. Februar, 19 Uhr, Eichendorffhalle) steht mit der Partie gegen den Tabellendritten, der HSG VfR/Eintracht Wiesbaden, das erste von zwei wohl vorentscheidenden Heimspielen um den Aufstieg in die Oberliga an. Gegen die Handballer aus der Landeshauptstadt hatte die TSG in der Hinrunde trotz zwischenzeitlicher souveräner Führung ihre erste Saisonniederlage kassiert, und da auch der HSG mit einem deutlichen Sieg gegen den Oberligaabsteiger aus Wettenberg eine gelungene Generalprobe gelang, dürfte das Team der TSG Münster gewarnt sein. Nur mit einer Spitzenleistung wird das erste Topspiel des Jahres erfolgreich zu bestreiten sein.

Da auch die 2. Mannschaft der TSG im Spitzenspiel der Bezirksoberliga gegen die TG Schierstein um 16.30 Uhr einen wichtigen Schritt zumindest Richtung Relegationsspiele um den Landesligaaufstieg machen kann, werden Zuschauerinteresse und Stimmung bei diesem Heimspielwochenende der TSG Münster hoffentlich von einem ganz anderen Kaliber sein, als es an diesem trüben Sonntagnachmittag in Kostheim der Fall war.

Mit Calliope mini in die Algorithmen – Programmierprojekt startet an Grundschulen

Ein Schüler begutachtet ein Bauteil des Mini-Computers. **Foto: MTK**

Kelkheim (kez) – Mit einem Mini-Computer will der Main-Taunus-Kreis Grundschülerinnen und -schüler an das Programmieren heranführen. Wie Kreisbeigeordneter Axel Fink mitteilt, wird vom Medienzentrum und dem Kreis als seinem Träger das neue Pilotprojekt „Medien Technik Kids“ angeboten. Teilnehmen können dritte Klassen. „Damit bieten wir einen altersgerechten und nachhaltigen Einstieg in die Arbeitsweise von Computern und fördern die Medienkompetenz an den Schulen“, fasst der Schuldezernent zusammen: „Die Stärkung dieser Kompetenz ist ein ganz zentrales Element unseres Digitalisierungsprogramms an den Schulen.“

Wie Fink erläutert, wird bei dem Projekt der eigens für Grundschulen entwickelte Mini-Computer „Calliope mini“ eingesetzt. In einem vierteiligen Workshop erhalten Schülerinnen und Schüler einen Einblick in das Programmieren und die Anwendung von Algorithmen als eindeutige und präzise Handlungsanweisungen im Computer zum Lösen eines Problems. Den Lehrerinnen und Lehrern werde damit ein Unterrichtsmittel an die Hand gegeben, mit dem auch sie selbst an diese Themen herangeführt werden.

Die Initiative „Medien Technik Kids“ soll zwischen den Oster- und den Sommerferien laufen. Sie bietet Workshops, eine Ausprobierphase im Schulalltag und einen Vorführtag am Ende des Projekts. „Weil die Lehrkräfte eng in das Projekt eingebunden sind, können sie künftig eigenständig mit dem Calliope mini arbeiten und eigene Ideen umsetzen“, erläutert Fink.

Bewerben können sich Klassenverbände mit einem Motivationsschreiben, das bis 17. Februar eingegangen sein muss. Nähere Informationen dazu und Kontaktdetails gingen in den vergangenen Tagen an die Schulen, sodass diese jetzt nur noch loslegen müssen.

Salomé Korschinowski einstimmig zur Vorsitzenden des Ausländerbeirats gewählt

Kelkheim (tz) – Es war ein eindrucksvoller Vertrauensbeweis am vergangenen Montag in der Cafeteria im 4. Stock des Rathauses in Kelkheim. Die Ruppertshainerin Salomé Korschinowski wurde mit allen Stimmen der Wahlberechtigten zur Vorsitzenden des Ausländerbeirats gewählt.

Salomé Korschinowski kommt aus Eritrea und ist in Asmara geboren. Asmara ist die Hauptstadt von Eritrea mit fast einer Million Einwohnern. Sie hat eine schwere Vergangenheit hinter sich, über die sie sich öffentlich nicht äußern will. Sie ist 1993 nach Deutschland gekommen und wohnt und lebt seit 15 Jahren in Ruppertshain. Mit ihr wurden in der Sitzung des Ausländerbeirates Yasemin Ünver als Stellvertretende Vorsitzende und Virginia Caneo Barrera als Schriftführerin gewählt. Die Wahl des Ausländerbeirates wurde begleitet von den Stadträten Kay Möller, Wolf-Dieter Hasler und Dr. Thomas Zellhofer.

Der Ausländerbeirat ist damit bestens aufgestellt und verfolgt ehrgeizige Ziele. Dies wird im Juni allen Kelkheimer bewusst werden durch die Ortstafeln bei der Stadteinfahrt in allen Stadtteilen – STADT GEGEN RASSISMUS (die Kelkheimer Zeitung berichtete). Das Layout der Tafeln liegt jetzt vor und bedarf der Genehmigung durch den Landrat des Main-Taunus-Kreises. Dies erklärt die längere Vorlaufszeit. „Rassismuserfahrungen seien immer noch Bestandteil des Alltags vieler Menschen, auch in Kelkheim, und von daher sei es an der Zeit, ein sichtbares Zeichen zu setzen, Haltung zu zeigen“, so der Ausländerbeirat.

Am 25. März gibt es um 19 Uhr ein besonderes Highlight mit dem Auftritt des INTERNATIONALEN ENSEMBLES RUPPERTSHAIN am Zauberberg unter der Leitung der Mezzosopranistin Dzuna Kalnina. Der Anlass ist NOURUZ, das iranische Neujahrsfest. Ehrgeizig ist ein anderes Projekt, das momentan in der Konzeptionsphase steckt. Es handelt sich hierbei um ein Theaterstück, in welchem Diskriminierung und Rassismus thematisiert werden sollen. Dieses Projekt ist arbeits- und vorbereitungsintensiv und mit Kosten verbunden.

Der Ausländerbeirat der Stadt Kelkheim: Harpreet Kaur, Yasemin Ünver, Virginia Caneo Barrera, Salomé Korschinowski, Azadeh Akbari und Jamal Eddine Mobarraa (v. li. n. re.)
Foto: Th. Zellhofer

lokal & von privat an privat KLEINANZEIGEN

ANKÄUFE

Bücher und Fotos über den 1. + 2. Weltkrieg von privatem Militärhistoriker gesucht. Gerne auch ganze Sammlungen. Tel. 06172/983503

Militärhistoriker su. Militaria & Patriotika bis 1945! Orden, Abz., Urkunden, Fotos, Uniformen, usw. Zahle Top-Preise! Tel. 0173/9889454

Alte Gemälde gesucht, Dipl. Ing. Hans-Joachim Homm, Oberursel. Tel. 06171/55497 oder 0171/2060060

Alte Orientteppiche und Brücken gesucht, auch abgenutzt. Dipl. Ing. Hans-Joachim Homm, Oberursel. Tel. 06171/55497 oder 0171/2060060

Kaufe bei Barzahlung alte und nostalgische Bücher, Briefmarkensammlungen, alte Briefe, Postkarten, Münzen, Medaillen, alte Geldscheine, Bronzen, Porzellan u. Uhren aller Art. Tel. 06074/46201

Sammler kauft: Zinn, Bleikristall, Teppiche, Lampen, Bücher, Radios, Münzen, Modeschmuck. Tel. 0179/4340942

Sammler kauft Silberbestecke, alte Nähmaschinen, Porzellan, Münzen, Zinn, Teppiche, Bleikristall uvm. zu Sammlerpreisen! Fachkundig und kompetent! Tel. 069/89004093

Privater Militaria Sammler aus Königstein sucht militärische Nachlässe u. Einzelstücke für die eigene Sammlung. Zahle für von mir gesuchte Stücke Liebhaberpreise. Gerne auch kostl. und unverbindliche Beratung. Tel. 06174/209564

Suche antike Uhren (auch defekt), Fotoapparate, Meissen, Rosenthal, Gemälde, Militaria, Blechspielzeug, Jagdzubehör, Nachlässe u. Sammlungen. Tel. 06108/9154213

Dame kauft: Pelze aller Art, Kleider, Leder- u. Krokotaschen, Bernstein, Nähmaschinen, Ölgemälde, Bilder, Schreibmaschinen, Gardinen, Puppen, Schallplatten, Zinn, Porzellan, Modeschmuck, Silber, Uhren, Münzen, Alt- und Bruchgold, Zahngold, Goldschmuck, Bleikristall, Bücher, Briefmarken, Perlen, Silberbesteck, Ferngläser, Perücken, Möbel, Teppiche, Bilder, Orden, Krüge. Auch Wohnungsauflösungen und komplette Nachlässe. 100 % seriös. Höchstpreise bar vor Ort, kostenlose Anfahrt, Beratung sowie Werteinschätzung. Tägl. 7:00 - 21:30 Uhr (auch am Wochenende) Tel. 069/25718443

Sammler kauft: Pelze aller Art, Kleider, Leder- u. Krokotaschen, Bernstein, Nähmaschinen, Ölgemälde, Bilder, Schreibmaschinen, Gardinen, Puppen, Schallplatten, Zinn, Porzellan, Modeschmuck, Silber, Uhren, Münzen, Alt- und Bruchgold, Zahngold, Goldschmuck, Bleikristall, Bücher, Briefmarken, Perlen, Silberbesteck, Ferngläser, Perücken, Möbel, Teppiche, Bilder, Orden, Krüge. Auch Wohnungsauflösungen und komplette Nachlässe. 100 % seriös. Höchstpreise bar vor Ort, kostenlose Anfahrt, Beratung sowie Werteinschätzung. Tägl. 7:00 - 21:30 Uhr (auch am Wochenende. Tel. 069/67704886

V & B, Hutschenreuther, Rosenthal, Meissen, KPM-Berlin, Herend etc. von seriösem Porzellansammler gegen Barzahlung gesucht. Auch Figuren! Auch Sa. u. So. Tel. 069/89004093

Herr Leibnitz kauft: Pelze, Alt- u. Bruchgold, Zahngold, Goldschmuck, Leder- u. Krokotaschen, Figuren, u. Eisenbahn, Münzen, Perücken, Puppen, Ferngläser, Bleikristalle, Bilder, Zinn, Modeschmuck, Silberbesteck, Bernsteinschmuck, Krüge, Teppiche, Porzellan, Schallplatten, Nähmaschinen, Uhren, Möbel, Gardinen, auch Haushaltsauflösungen. Kostenlose Beratung u. Anfahrt sowie Werteinschätzung. Zahle absolute Höchstpreise, 100% seriös u. diskret, Barabwicklung vor Ort. Von Mo. – So. 8.00 – 20.00 Uhr Tel. 06172/9818709

Kaufe Gemälde, Meissen, Figuren, Uhren, Geigen, Blechspielzeug, Orden, Krüge, Bestecke, Silber. 50-70er J. Design Tel. 069/788329

Poln. Mann kauft aus Wohnungsauflösungen gebrauchte Möbel, Porzellan, Kleinteile aller Art und komplette Wohnungsauflösungen. Tel. 0152/13191679 oder 0163/6446691

Seriöse Dame aus Oberursel zahlt Höchstpreise für Schmuck aller Art, Altgold, Bruchgold, Zahngold, Silberschmuck, Modeschmuck, Taschenuhren, Armbanduhren auch defekt. Münzen, Silberbesteck, Pelze aller Art, Teppiche, Gemälde, Puppen, Zinn u. vieles mehr. Auch Haushaltsauflösungen! 100% Zufriedenheit! Zahle bar vor Ort Tel. 0611/13700494

Frau Menzen kauft Pelze aller Art, Nähmaschine, Schreibmaschine, Figuren, Schallplatten, Eisenbahnen, Leder u. Krokotaschen, Silberbesteck, Bleikristall, Porzellan, Zinn, Modeschmuck, Möbel, Kleider, Alt.- u. Burchgold, Zahngold, Goldschmuck, Gardinen, Uhren, Münzen, Bernstein, Perlen, Bilder, Gobelin, Messing, Teppiche, Orden, Fernglas, Puppen, Perücken, Krüge, komplette Nachlässe sowie Haushaltsauflösungen, kostenlose Besichtigung, sowie Wertschätzung, 100 % Prozent seriös u. diskret. Barabwicklung vor Ort, täglich Mo. - So. von 8 - 21 Uhr. Tel. 06196/4026889

Frau Milli aus Rödelheim kauft: Pelze, Nerze aller Art, Kleidung, Möbel, Porzellan, Silberbesteck, Uhren, Schallplatten, Schreib- u. Nähmaschinen, Perücken, Bücher, Krüge, Münzen, Bernstein, Silber aller Art, Modeschmuck, Altgold, Bruchgold, Goldschmuck, Zahngold, Leder- u. Krokotaschen, Antiquitäten, Bilder, Teppiche, Zinn, Perlen, Orden, Bleikristall, Ferngläser, Puppen, Briefmarken, kompl. Nachlässe aus Wohnungsauflösung. Kostenlose Beratung u. Werteinschätzung. Zahle bar Vorort. Tägl. v. 7-21.30 Uhr, gerne auch am Wochenende. Tel. 069/59772692

Sammler sucht: Pelze, Nähmaschinen, Porzellan, Bleikristall, Möbel, Puppen, Schallplatten, Teppiche, Silberbesteck, Zinn, Silber/Gold Münzen, Zahngold, Bruchgold, Bernstein, Modeschmuck, Taschenuhren, Gardinen, Tischdecken, Hausauflösungen. Kostenlose Anfahrt Umkreis 100 km, Werteinschätzung. Zahle bar. 100% seriös, tägl. von 8 – 21 Uhr, auch an Feiertagen. Tel. 069/97696592

Herr Daniel kauft: Pelze, Nerze aller Art, alte Nähmaschinen, Porzellan, Münzen, Modeschmuck, Bernstein, Perlen, Kleider, Eisenbahnen, Kroko/Leder-Taschen, Schreibmaschinen, Zinn, Messing, Figuren, Taschenuhren, Teppiche, Silber/Alt- + Bruchgold, Zahngold, Goldschmuck, Puppen, Ferngläser, Spielzeuge. Wohnungsauflösungen. Kostenlose Hausbesuche. Tägl. von 7.30 - 21.00 Uhr erreichbar Korrekte Barabwicklung. Tel. 06173/3358229

Seriöse Einkäuferin – Leder und Pelze jeder Art, bis 7.000,– € in Verbindung mit Gold. Zahle Goldpreis 60,– €/g. Bruchgold, Altgold, Zahngold, Goldschmuck, Münzen, Uhren, Erbschaftsnachlässe, Porzellan, Bilder, Figuren, Bleikristalle, Gläser, Hausgeräte, Schmuckkästen, Teppiche, alte Schuhe, Haushaltsauflösungen, Modeschmuck, Silber, Perlen, Zinn. Kostenlose Anfahrt, zahle absolute gute Preise, zu 100% seriös und diskret, Barzahlung vor Ort 100%. Mo. – So. von 8 – 20 Uhr. Tel. 06196/4020705

AUTOMARKT

PKW ANGEBOTE

Audi A1, schwarz, Bj. 03/2015, 115.000 km, HU 08/2024, Top-Zustand, VB 11.200,– €. Tel. 0176/61186039

Zu verkaufen: 1977 Porsche 911 SC Targa – 41,760 KM, Oldtimer. Kontakt: Joer.Schiel@gmx.de

PKW GESUCHE

Ehepaar sucht Wohnmobil – wir suchen auf diesem Weg ein Wohnmobil, Hersteller ist nicht von Bedeutung, bitte alles anbieten – wir freuen uns auf ihren Anruf. Familie Kling, Tel. 0176/75991763

Suche BMW und MERCEDES von privat, auch reparaturbedürftig. Gerne können Sie mir auch ein anderes anbieten. Tel. 0176/22051453

Barankauf PKW + Busse
In jeglichem Zustand
Sichere Abwicklung
Tel: 069 20793977
od. 0157 72170724

Wir kaufen
Wohnmobile + Wohnwagen
03944-36160 · www.wm-aw.de Fa.

MOTORRAD/ ROLLER

Hobbybastler sucht Motorräder, Mopeds, Roller, Mofas. Der Zustand u. das Alter sind egal. Barzahlung. Auch fehlende Schlüssel o. Papiere stören mich nicht. Haben Sie etwas für mich? Ich freue mich auf Ihren Anruf Tel. 06401/90160

Suche Oldtimer: Motorrad, Moped, Mofa oder Hilfsmotor von Horex, Adler, Nsu, Dkw, Zündapp, Hercules, Kreidler, Maico, Lutz, Honda, Yamaha, Vespa, Benelli und andere, auch defekt, in Teilen oder zum Restaurieren. Tel. 0176/72683203 oder 06133/3880461 pauzei@web.de

Wer nicht neugierig ist, erfährt nichts.
Johann Wolfgang von Goethe

REIFEN

SR Bridgestone 215/55R16 97w auf VB zu verkaufen. Tel. 0152/08565542

KENNENLERNEN

Prellball-Gruppe in Steinbach/Ts. su. dringend Verstärkung. Damen u. Herren, gerne ab 40+ sind sehr willkommen. Tel. 06171/79074 od. 0172/6893779

Suchen Mitkegler im Bürgerhaus Kirdorf alle 14 Tage dienstags. Tel. 06172/1377415

Wir, Sie mit kl. Hund, möchten mit lieber/en Person/en mit Hund kleine und größere Spaziergänge, Ausflüge u. m. unternehmen. Tel. 0160/8154358

PARTNERSCHAFT

Armer Unternehmer (56 J./IQ/attr.) sucht reiche, großzügige Frau zum gms. Leben genießen, ggf. Heirat. Meine E-Mail: zeit23@icloud.com

PARTNERVERMITTLUNG

Hildegard, 71 J., kinderlose Witwe, e. attraktive Frau, mit Sonne im Herzen, blond, schlanke weibl. Figur, etwas vollbusig. Ich habe über 30 Jahre in einer Arztpraxis gearbeitet und möchte nun in dieser schwierigen Zeit nicht mehr länger alleine sein, ich suche pv e. lieben (gerne älteren) Mann dem ich vertrauen kann, ich erwarte Ihrem Anruf pv **Tel. 0157 – 75069425**

➤ **Heidi, 65 J.,** hübsch, jünger wirkend, mit Top-Figur, bin großer Naturfan, ganz unkompliziert u. humorvoll. Habe ein treues Herz, fleißige Hände u. viel Fürsorge zu geben. Mich quält das Alleinsein u. ich suche einen netten Mann für ein schönes Leben zu zweit. Trau Dich u. ruf üb. pv an. **Tel. 0176-34498341**

Ich, Anneliese, bin 79 Jahre, seit mein Mann verstorben ist, bin ich ganz allein, ich habe eine schöne frauliche Figur. Bin fit, aktiv, nicht ortsgebunden. Ich wünsche mir pv wieder einen ordentlichen, netten Mann, für einen schönen gemeinsamen Lebensabend. Würde Sie gern mal besuchen, damit wir alles in Ruhe besprechen können. **Tel. 0151 – 62903590**

➤ **Hilde, 72 J.,** mit ansprech. Figur u. dem Herz am rechten Fleck, bin liebevoll u. hilfsbereit. Einen Haushalt zu führen bereitet mir große Freude, habe ein eigenes Auto u. bin nicht ortsgeb. Rufen Sie üb. pv an, es wäre schön, wenn aus unseren zwei einsamen Leben ein Gemeinsames wird. **Tel. 06431-2197648**

BETREUUNG/ PFLEGE

„24 Std.-Betreuerin“
sofort frei, 56 J. Polin,
mehrj. Erfahrung, gutes Deutsch,
über *ask senioren-home-service*
06172-28 89 191

PROMEDICA PLUS
Tel. 06172 - 59 69 09
Rundum-Betreuung und Pflege zu Hause
PROMEDICA PLUS Hochtaunus
www.promedicaplus.de/hochtaunus

SENIOREN-BETREUUNG

Biete 24-Std.-Betreuung zu Hause. Tel. 06172/287495

IMMOBILIEN MARKT

GARTEN-/ BAUGRUNDSTÜCK

Grundstück gesucht. 200 - 400 m² Fam. Straub. Tel. 0176/34494789 o. bstraub@bullman.de

Frieden und Sicherheit, fern von Gefahren in Uruguay! Baugrundstück 10.000 m² im friedlichen Uruguay (nähe Strand). 160.000,– EUR Tel 069/95524573

Suche Wiesengrundstück zum Aufbau eines Photovoltaik-Energieparks zum Kauf oder Pacht bis 1ha 0176/61186039 mark@stefanico.com

IMMOBILIEN-GESUCHE

Suche Privat von Privat ein Haus oder Wohnung zum Kauf, gerne renovierungsbedürftig. Tel. 06171/9519646

Junge Familie, ein Kind, sucht ein Haus zum Kauf von Privat im Radius von 30 km um den Hochtaunuskreis. Bis 400.000,- €. Tel. 0173/6802655

Wir suchen ein Mehrfamilienhaus von Privat zum Kauf. Tel. 0177/8040808

Junge Familie sucht Haus ab 130 m² zum Kauf. Bevorzugt in ruhiger, grüner Lage von Bad Soden, Sulzbach, Liederbach, Kelkheim oder Eschborn. Wir sind bereit sofort einen angemessenen Preis zu zahlen und freuen uns auf Ihre Rückmeldung mit Angeboten oder Hinweisen. (06196)6525957 oder haus.im.taunus@web.de

Von Privat, ohne Makler: Suche älteres, renovierungsbedürftiges EFH/DHH in guter Lage zur Renovierung; bevorzugt Königstein, Kronberg, Kelkheim, Bad Soden, Liederbach. Tel. 0175/9337905

Von privat an privat: Suche älteres EFH/DH in guter Lage, gerne auch renovierungsbedürftig, zum Kauf. Tel. 06174/931191

IMMOBILIEN-ANGEBOTE

Verkaufe 3-Zi.-Wohnung, 76 m², in gepflegter Wohnanlage mit Aufzug, Balkon, Stellplatz direkt vor dem Eingang, aus allen Fenstern wunderschöner Blick über die Felder nach Bad Homburg. Waldrandlage in Dornholzhausen, Bushaltest. in unmittelb. Nähe. 375.000,- €. Von Privat an Privat. Tel. 0177/3393780

Frieden und Sicherheit in Uruguay! Fern von Gefahren. Baugrundstück 10.000 m² im friedlichen Uruguay (nähe Strand). Tel. 069/95524573

GEWERBERÄUME

Gewerberäume zu vermieten, 1 – 2 Zimmer, je 25 m², Neubau, ideal für Büro-Praxis, Archiv, Bestlage in Königstein, WM pro Raum 500,– €, ab April. Kontakt: 0157/50108519

MIETGESUCHE

1-2 Zimmer Wohnung in Bad Homburg für einen Studenten mit fester Anstellung bei Rewe gesucht. Bis max 600,- € warm. Ruhig, Nichtraucher. Tel. 0160/3391640

Rüstiger Rentner, 80, allein, unabhängig, mobil, NR, sucht im Bereich HG Wohnung 1–2 Zi, 40–60 m², EG/ 1. St., Keller, evtl. Stellplatz. Tel. 0159/06626546

Es geht los!! Wir werden v. CH in den Ruhestand nach HG ziehen. Suchen ab März/April 23 zentrumsnah, helle, mind. 4 Zi., ca. 100 m² Whg./Penthouse, Balk./Terrasse, Bad + Badewanne, Gäste-WC, EBK, gr. Keller, Garage, Aufzug, bis ca. 1.700,- € kalt. Tel. 06172/453049/AB

Ruhiges solventes Ehepaar aus Bad Homburg sucht Mietwohnung ab 90 m² in HG oder Umgebung. Tel. 0152/36975733

Paar (50 J.), NR, zwei feste Einkommen, sucht moderne 3 ZKBB ab 80 m² mit Stellplatz, Kreis HG bis 1.700,- € warm. Tel. 06171/9796434

Dringende Wohnungssuche! Ich und meine kleine Familie, Tochter und Mutter, suchen eine 2–3-Zimmer-Wohnung zur Miete im Raum Oberursel. Wir sind seit einem Jahr in Deutschland und kommen aus der Ukraine. Über Ihre Hilfe würde ich mich sehr freuen. Bitte rufen Sie mich an unter Tel. 0151/10402268 oder per E-Mail: natasha30570@gmail.com

Wohnung (1 Pers.) 2–3 Zi, Balkon/ Terrasse, nur EG od. 1. OG, gr. Keller EBK, Garage (Stellpl.), gepflegt in HG, (max. 1 TSD €) ab 01.03. gesucht. Handy: Tel. 01522/4598743

Pflegekraft sucht eine 2–3-Zimmer-Wohnung in BH, besser in O-Eschbach/Gonzenheim. Tel. 0162/9748121

Suchen kleine Wohnung oder Appartement/Zimmer in Kelkheim-Münster (oder naher Umgebung) bis ca. 550,– Euro warm für eine Mitarbeiterin. Deutsche Rondo Blei + Guba GmbH Tel. 06195/9810-100

Freundliche, junge Frau (NR) sucht helle, zentrale Wohnung am liebsten mit Wannenbad (Tgl.) und Balkon. Tel. 0178/3463449

Beamtin im Ruhestand, NR, ohne Haustiere sucht 2- bis 2 ½-Zimmer ZKBB-Mietwohnung bis spätestens 1. 6. 2023 in Kelkheim oder Hofheim. Mobil: 0160/94650556

1 Pers. (66, w.) sucht nach Hausverkauf ab sofort 3-ZW in Kronberg, ca. 80 m², EBK, Du., Terr./Garten, Tel. 01775691987

Dringend gesucht, wegen Eigenbedarfskündigung! Ab 2,5 Zi., Sohn (5 J.), Mama & Hund (jault & bellt nicht) in Oberhöchstadt, ab 1. 3. Aufgrund meiner berufl. Umschulung, sollte die Warmmiete max. 900,– € betragen. Falls Sie uns helfen können, freuen wir uns sehr über Ihren Anruf! Tel. 0156/78865106

VERMIETUNG

3-Zimmer-Wohnung mit Einbauküche, Wannenbad, separatem Schlafteil. Absolut im Grünen, sehr ruhige Lage, da in der Natur, mit Stellplatz, Wohngarten, Abstellraum, wegen privater Veränderung ab sofort zu vermieten. 4-Parteien-Haus. Super Verkehrsanbindung nach Bad Homburg, Friedrichsdorf, Oberursel, Frankfurt Stadtmitte. Tel. 06034/5260 ab 20 Uhr

Oberursel Bommersheim, helle 2 Zi-Wohnung, 73 m², EG, Souterrain, Küche, Bad, Gäste-WC, Terrasse, Garten, Garage, in DHH, ruhige Lage, MKM 970,- € + 150,- € NK. Tel. 06171/57865

Mehrere 1-Zimmer-Wohnungen sowie eine 3-Zimmer-Wohnung mit Küchenzeile, Wannenbadezimmer, 1 Wohnung mit Dusche, Größe der Wohnungen von 30 m² bis gut 50 m², außen liegend auf Bauernhof, Auto von Vorteil. 15 Minuten bis Bad Homburg, 20 Minuten bis Frankfurt Stadtmitte, 2 Minuten Schnellstraße, Autobahn A5 Kassel; A45 Dortmund. Umständehalber sofort frei. Tel. 06034/5260 ab 20 Uhr

Welcher Senior möchte mit mir (Seniorin) in Oberursel zusammen wohnen? Schöne Wohng. vorhanden. Tel. 0160/98145990

Bad Homburg Innenstadt, nahe Kurhaus + Schlossp., 2-Zi. WHG 50 m², EG, tagesl. Bad, Küche, teilmöbliert. max. 2 Pers. k. Haustiere, Nichtr. 750,- € + NK 180,- € mtl. + 3 MM Kt. Tel. 0172/8092550

Sonnige 2-Zi.-Whng. 70 m² mit Garage, Loggia, neue EBK, neues Tgl.-Bad, U-Bahn 5 Min., 850 € mtl. + Umlagen, per 1.5.23. Tel. 0171/4700808

Helle 3-Zimmer-Wohnung, Wöllstadt, sehr verkehrsgünstig, außen liegend, mitten in der Natur, ruhig, hell, gut geschnitten, mit separatem Schlafteil, 4-Parteien-Einheit, super Verkehrsanbindung nach Bad Homburg, Friedrichsdorf, Oberursel, Frankfurt-Stadtmitte, Schnellstraße, PKW-Parkplatz, Wohngarten, Abstellraum, aus privater Veränderung umständehalber sofort zu vermieten. Tel. 0160/90534997

Oberursel, 1-Zi-App, möbliert, hell, Küche, Bad, 695,- € warm, zum 1.3.23. Tel./SMS 0151/12143945

Oberursel, 2ZW, 75 m², ruhige Lage, Balkon/Terrasse, hell und sauber, WZ, SZ, Küche, Bad, WC, nur Nichtraucher, keine Haustiere, 980,- € plus 350,- € NK. Kontakt: kopffisch@yahoo.com

4-Zi.-Whg. Königstein Sonnenhofstraße, ab 1. 5. 2023, 93 m², EBK, Balkon, 900,– € kalt. Vogelsberg22@t-online.de

Kronberg-Schönberg, 1-Zi.-Wohnung, 42 m², großer Balkon, EBK, zum 1. 3. 2023 zu vermieten, KM Euro 500,– Chiffre VT 06/01

Mbl. Zi. f. Studentin o. Praktikantin, 1 Person, NR, in Oberursel ab Februar zu verm. Mit Küchen- u. Badben., Waschm., Keller u. Fahrradk. vorhanden. Nähe Bus u. U-Bahn, ruhige Lage. Miete 400,– € warm, Kaution 800,– €. Tel. 06174/61680

NACHHILFE

Deutsch f. alle Klassen mit Hilfe in Rechtschreibung u. Textinterpretation erteilt prof. Lehrkraft; auch Grammatik-Kurse. Tel. 0162/1545972

Intensivkurse Latein helfen, Lücken zu schließen. Prof. Lehrkraft (i. Dienst) erteilt Einzelunterricht in Grammatik u. Übersetzung. Tel. 0162/3360685

Kurse in Mathematik verhelfen zum Erfolg. Lehrerin (i. Dienst) erteilt Einzelunterricht inkl. Fehleranalyse. Tel. 0162/3360685

Lehrer erteilen Nachhilfe in Latein, Deutsch, Mathe, Physik, PoWi. Abiturvorbr. (Online-Unterricht) Raum Königstein. Tel. 0176/52111811

Mathe u. Physik besser meistern! Nachhilfe-erfahrener Physiker hilft für alle Klassen bis Abi inkl. LK mit Einzelunterricht bei Ihnen zu Hause. Tel. 0172/6944644

Englisch-Abiturvorbereitung, kurz- u. langfristig d. sehr erfahrenen Muttersprachler, auch IELTS, Cambridge-C., online abiturenglish@gmail.com

Versetzung gefährdet? Erfahrene Pädagogin erteilt Nachhilfe u. Hausaufgabenbetreuung in Deutsch, Englisch u. Französisch. Tel. 06174/203492

STELLENMARKT

STELLENANGEBOTE

Familie sucht Unterstützung: Reinigungskraft für 2–3 h pro Woche in HG; Interesse? Wir freuen uns! Leopoldsweg-HG@web.de

Suchen nette Reinigungskraft alle 2 Wochen, 3–4 Stunden nachmittags in Oberursel. Tel. 06171/8668171

Haushaltshilfe in Oberursel mit deutschen Sprachkenntnissen gesucht. Tel. 06171/9239985

Suche Putzfee für meine Eltern alle 14 Tage ca. 2 Std. Ab u. an Bettwäschewechsel. Freue mich auf Ihren Anruf. Tel. 0176/54439747 Dühren

Zuverlässige Reinigung für Rhein-Main-Gebiet, privat, Büro, Firmen, Praxis, kundenorientiert, pünktlich und flexibel, nur auf Rechnung! Ich freue mich auf Ihren Anruf. Tel. 06173/3940680 0176/64765764

Amtsblatt

DES MAGISTRATS DER STADT KELKHEIM (TAUNUS)

Kalenderwoche 6 · Nummer 6 · 69. Jahrgang Samstag, 11. Februar 2023

AMTLICHE BEKANNTMACHUNG

▸ 13. + 14. Sitzung der Stadtverordnetenversammlung

Am **Montag, 13. Februar 2023,** im Großen Saal der Stadthalle der Stadt Kelkheim (Taunus) und am **Dienstag, 14. Februar 2023,** im Plenarsaal des Rathauses der Stadt Kelkheim (Taunus) findet jeweils um 19.30 Uhr die **13. + 14. Sitzung der Stadtverordnetenversammlung** der Wahlperiode 2021/2026 statt.

Tagesordnung:

1 Feststellung der Beschlussfähigkeit und Mitteilungen der Stadtverordnetenvorsteherin
2 Abstimmung über Tagesordnungspunkte dieser Tagesordnung ohne Aussprache
3 Bebauungsplanverfahren 186-12 „Vor dem Schlämmer“ Hier: Überarbeitetes Bebauungskonzept
4 Zielvereinbarung für die Forstbetriebsplanung im Stadtwald Kelkheim (Einleitungsverhandlung)
5 Machbarkeitsstudie zum 15-Minuten-Takt auf der RB12 zwischen Bahnhof Kelkheim-Mitte und Frankfurt
6 Übernahme der Evangelischen Kindertagesstätte Regenbogen, Stephanusgemeinde durch die Stadt Kelkheim (Taunus)
7 Fraktionsanträge
7.1 Änderung der Stellplatzordnung Fraktionsantrag Nr. 40 der CDU-/SPD-/FDP-Fraktion vom 24. Februar 2022
7.2 Fraktionsantrag Nr. 66 der CDU-Fraktion: Situation aufgrund der Sanierungarbeiten der Robert-Koch-Straße in Ruppertshain
7.3 Einzelhandel in Fischbach Fraktionsantrag Nr. 67 der CDU-/SPD-/FDP-Fraktion vom 15. November 2022
7.4 Blackout-Notfallplan Fraktionsantrag Nr. 69 der CDU-/SPD-/FDP-Fraktion vom 19. November 2022
7.5 Kinder-Teilhabe-Paket Freizeit und Kultur Fraktionsantrag Nr. 71 der CDU-/SPD-/FDP-Fraktion vom 8. Dezember 2022
7.6 Ausweisung einer temporären Hundeauslauffläche im Stadtgebiet Fraktionsantrag Nr. 73 der UKW-Fraktion vom 2. Februar 2023
7.7 Museum Fraktionsantrag Nr. 74 der UKW-Fraktion vom 2. Februar 2023
8 Kenntnisnahmen
8.1 Beitritt zur Initiative „Lebenswerte Städte durch angemessene Geschwindigkeiten“
8.2 Jubiläumswald – Fraktionsantrag Nr. 53 der CDU, SPD und FDP Fraktion vom 29.06.2022
8.3 Gesamtabschluss 2021, hier: Unterrichtung gemäß § 112 a Absatz 6 HGO über die wesentlichen Ergebnisse
9 Mitteilungen des Magistrats
10 Anfragen

KELKHEIM (TAUNUS), 2. FEBRUAR 2023
JULIA OSTROWICKI – STADTVERORDNETENVORSTEHERIN

Stadt
KELKHEIM (Taunus)

AKTUELLES AUS DEM RATHAUS

▸ Großbrand einer Lackiererei – Dank an alle Einsatzkräfte

Am Dienstag, 31. Januar 2023 wurde die Feuerwehr der Stadt Kelkheim (Taunus) sowie viele weitere Rettungskräfte zu einem Großbrand im Stadtteil Münster alarmiert. Entstanden war der Brand vermutlich in einer Autolackiererei. Die Flammen griffen schnell auf eine direkt angrenzende Halle über, in der große Mengen verschiedener Brennstoffe lagerten.

Nach Eintreffen der ersten Kräfte war jedoch klar, dass dieser Brand zu einem der größten Einsätze in den vergangenen Jahren gehören wird. So wurde durch die Einsatzleitung eine umfangreiche Nachalarmierung vorgenommen. Feuerwehrmänner und -frauen aus dem gesamten Main-Taunus-Kreis kämpften über Stunden gegen die Flammen, um den Brand auf die Lagerhalle zu begrenzen.

Mehr als 100 Feuerwehrkräfte waren zwei Tage lang im Einsatz. Bis auf einen mit einer leichten Rauchvergiftung verletzten Feuerwehrmann kamen keine Menschen zu Schaden. Unsere Feuerwehr hat bewiesen, wie leistungsstark sie auch diesen Großeinsatz gemeistert haben.

Auch Rettungswagen und Betreuungszüge des Malteser Hilfsdienstes waren eingesetzt, um im Notfall parat zu stehen und die Einsatzkräfte zu verpflegen. Ebenso wurden Spezialeinheiten des THW Hofheim und Bad Homburg sowie die Polizei eingesetzt.

Der Motorrad Club Golden Drakes bot kurzentschlossen seine Clubräume samt Inventar an, damit sich die Einsatzkräfte aufwärmen und verpflegen konnten. Auch aus der Nachbarschaft kam viel Hilfe in Form von Kaffee oder Brötchen. Dies ist ein „gelebtes Miteinander“, so bezeichnete der Malteser Hilfsdienst diese spontanen Unterstützungen.

Ich danke allen Beteiligten für ihren unermüdlichen Einsatz. Mit großem Aufwand konnte verhindert werden, dass dieser Großbrand auf anliegende Gebäude übergriff. Auch gilt mein Dank den Unternehmen, die teilweise zwei Tage auf ihre Mitarbeitenden, die im Einsatz waren, verzichten mussten. Ebenso danke ich den umliegenden Firmen, insbesondere dem Autohaus Hornbacher, deren Betriebsflächen für die Löscharbeiten genutzt wurden.

Albrecht Kündiger

Bürgermeister

▸ Hessen-Forst informiert:

Naturnahe Waldpflege im Kelkheimer Stadtwald

Das Forstamt Königstein hat in der vergangenen Woche mit den jährlichen Pflegmaßnahmen im Stadtwald Kelkheim begonnen.

Am Reis, auf dem Atzelberg und dem Staufen werden Durchforstungen durchgeführt, um den Kronen der verbleibenden Bäume mehr Platz zu verschaffen. Besonders die alten Eichen müssen dringend freigestellt werden, damit sie als Mischbaumarten in den Buchenbeständen so lange wie möglich erhalten bleiben.

Die Schlammeinträge auf den Wegen werden nach Ende der Maßnahmen wieder entfernt, um den Erholungssuchenden einen möglichst unbeschwerten Aufenthalt im Kelkheimer Stadtwald zu ermöglichen.

Für den Schutz der Waldbesucher ist es unbedingt notwendig, dass die betroffenen Gebiete für die Dauer der Holzfällarbeiten gesperrt werden.

Für Fragen rund um die Waldbewirtschaftung stehen die Mitarbeiter des Forstamtes gerne zur Verfügung: ForstamtKoenigstein@forst.hessen.de.

KELKHEIM (TAUNUS), 8. FEBRUAR 2023
DER MAGISTRAT – ALBRECHT KÜNDIGER – BÜRGERMEISTER

▸ Ausfall der Sprechstunde beim Standesamt Kelkheim (Taunus)

Aufgrund einer Fortbildungsveranstaltung am **Donnerstag, 16. Februar 2023** bleibt das Standesamt Kelkheim (Taunus) in der Zeit von 8.00 bis 12.00 Uhr geschlossen.

Die Nachmittag-Sprechstunde findet an diesem Tag in der Zeit von 16.00 bis 18.00 Uhr unverändert statt.
Wir bitten um Ihr Verständnis.

KELKHEIM (TAUNUS), 8. FEBRUAR 2023
STANDESAMT KELKHEIM (TAUNUS) – KERSTIN PASSON - STANDESBEAMTIN

▸ Senioren aktuell

Die Stadt Kelkheim (Taunus) bietet in Zusammenarbeit mit dem DRK – Kelkheim am Donnerstag, 2. März 2023, eine Fahrt für Seniorinnen und Senioren in den Odenwald an.

Über die Bergstraße – Bensheim – Nibelungenstraße – Lindenfels – Reichelsheim geht es nach Oberkainsbach zum Mittagessen. Den Nachmittag verbringen Sie in der ehem. Residenzstadt der Grafen von Erbach, die den Ort durch das Handwerk der Elfenbeinschnitzereien berühmt gemacht haben mit Besuch im Elfenbeinmuseum.

Fahrpreis incl. Eintritt 34,00 €

Abfahrzeiten:

Fischbach u. der Brücke	9.30 Uhr
Staufenstraße	9.35 Uhr
Rathaus	9.40 Uhr
Vereinshaus Hornau	9.45 Uhr
Frankfurter Straße / Parkstraße	9.50 Uhr
Frankfurter Straße / Lorsbacher Straße	9.55 Uhr
Altes Rathaus / Münster	10.00 Uhr
Ruppertshain und Eppenhain nach Absprache	

Anmeldungen werden am Montag, 13. Februar 2023, beim DRK – Kelkheim unter Tel.: 06195 9939-16 gerne entgegengenommen.

Restplätze
Kurreise nach Bad Franzensbad vom 12. bis 26. März 2023
ins Kur und Spa Hotel Pawlik mit der einmaligen Badelandschaft „Aquaforum“ und einer schönen Gartenanlage, in dem alle Kuranwendungen stattfinden.
Angeboten werden:

Seniorenkur mit Halbpension und
Therapieanwendungen
im Komfortzimmer zu 1.380,– €

Leichte Relax Kur mit Halbpension und
20 Therapieanwendungen
im Komfortzimmer zu 1.680,– €

Präventionskur mit Halbpension und
28 Kuranwendungen
im Komfortzimmer zu 1.888,– €

Bei Interesse erhalten Sie gerne nähere Informationen unter Tel.: 06195 9939-16.

KELKHEIM (TAUNUS), 8. FEBRUAR 2023
DER MAGISTRAT – ALBRECHT KÜNDIGER – BÜRGERMEISTER

▸ Sauberes Kelkheim

Die Stadt Kelkheim lädt alle Bürgerinnen und Bürger am **Samstag, 25. März 2023, 10.00 Uhr,**
zu einer gemeinsamen Säuberungsaktion ein.

Wir wollen das Gelände rund um das Forsthaus und den Kelkheimer Stadtwald an der verlängerten Gundelhardtstraße von Schmutz und Unrat befreien. Greifzangen, Handschuhe, Müllsäcke, etc. werden gestellt.

Treffpunkt ist am Samstag, 25. März 2023, 10.00 Uhr, am Parkplatz der verlängerten Gundelhardtstraße (gegenüber dem Sportplatz des SG Kelkheim).

Gegen 12.00 Uhr endet die Aktion dort mit einer kleinen Erfrischung.

Bei Regen fällt die Sammelaktion aus.

Wir freuen uns auf Ihr Kommen und danken Ihnen schon jetzt für Ihren Einsatz zum Wohle unserer Umwelt und Natur.

KELKHEIM (TAUNUS), 8. FEBRUAR 2023
DER MAGISTRAT – ALBRECHT KÜNDIGER - BÜRGERMEISTER

AKTUELLES AUS DEM RATHAUS

Programm der Theaterfahrten März 2023 bis Juni 2023

Das Büro für bürgerschaftliches Engagement hat ein neues Programm für Sie zusammengestellt:

Sonntag, 12. März 2023, 18.00 Uhr
„Nein zu Geld“ Komödie von Flavia Coste – Fritz-Remond-Theater Frankfurt

Sonntag, 26. März 2023, 18.00 Uhr
„Il Trittico“ Oper v. G. Puccini – Staatstheater Wiesbaden

Mittwoch, 12. April 2023, 19.00 Uhr
„The Prodigal Son / The burning fiery Furnance“ Oper v. B. Britten – Depot Frankfurt

Freitag, 21. April 2023, 19.30 Uhr
„Oryx and Crake“ Oper v. S. N. Eichberg – Staatstheater Wiesbaden

Dienstag, 2. Mai 2023, 20:00 Uhr
„Grigory Sokolov“ ProArte-Klavier Konzert – Alte Oper Frankfurt

Samstag, 13. Mai 2023, 19.30 Uhr
„Der Zar lässt sich fotografieren / Die Kluge“ Oper v. K. Weil – Oper Frankfurt

Sonntag, 21. Mai 2023, 11.00 Uhr
„Kit Armstrong“ Museumskonzert – Alte Oper Frankfurt

Sonntag, 11. Juni 2023, 18.00 Uhr
„Die Sache Makropulos / Aus einem Totenhaus“ Oper v. L. Janacek – Staatstheater Wiesbaden

Für alle Veranstaltungen kümmert sich das Büro um den Einkauf der Eintrittskarten und organisiert die Anfahrt mit dem Sammeltaxi. Die reservierten Karten können nicht kostenfrei zurückgegeben werden.
Wer sich für dieses abwechslungsreiche Programm interessiert, sollte sich im Büro für bürgerschaftliches Engagement melden: Tel.: 06195 903223 oder persönlich zu den Öffnungszeiten montags von 15.00 bis 17.00 Uhr und mittwochs von 10.00 bis 12.00 Uhr.

KELKHEIM (TAUNUS), 8. FEBRUAR 2023
DER MAGISTRAT – ALBRECHT KÜNDIGER – BÜRGERMEISTER

Das Team der Smartphone-Sprechstunde teilt mit:

Am Donnerstag, 16. Februar 2023, findet die nächste Smartphone-Sprechstunde im Gartensaal des Kelkheimer Rathaus statt.

Wir sprechen über die Themen:

Sicherheit und Fake-Nachrichten

Interessierte Kelkheimerinnen und Kelkheimer können entweder zur Smartphone-Sprechstunde von 16.00 bis 16.55 Uhr oder von 17.00 bis 18.00 Uhr kommen. Thematisch wird in beiden Runden das Gleiche behandelt.
Für eventuelle Rückfragen können Sie sich gerne an das Büro für bürgerschaftliches Engagement wenden. Montags 15.00 bis 17.00 Uhr und mittwochs 10.00 bis 12.00 Uhr unter Tel.: 06195 903223 oder per
E-Mail: buerger.engagement@t-online.de.

Wir freuen uns auf Ihren Besuch!

Marc Schweitzer und Gaby Koch

KELKHEIM (TAUNUS), 8. FEBRUAR 2023
DER MAGISTRAT – ALBRECHT KÜNDIGER – BÜRGERMEISTER

Kelkheim hilft!

Angebote für ukrainische Kriegsflüchtlinge in unserer Stadt

Allgemeine Informationen, Spendenkonten sowie regelmäßige und aktuelle Veranstaltungen finden Sie auf der Homepage der Stadt unter www.kelkheim.de

KELKHEIM (TAUNUS), 8. FEBRUAR 2023
DER MAGISTRAT – ALBRECHT KÜNDIGER – BÜRGERMEISTER

Wir sind auch bei facebook.com online
Sie finden uns unter
„Stadtverwaltung Kelkheim“.

STELLENAUSSCHREIBUNGEN

Stadt Kelkheim (Taunus)
Der Magistrat

Stellenausschreibung

Der Magistrat der Stadt Kelkheim (Taunus) sucht zum nächstmöglichen Zeitpunkt für die kommunale Kindertagesstätte in Kelkheim-Fischbach mehrere

Erzieher (m/w/d).

Es handelt sich um unbefristete Stellen in Teilzeit, ab 15,00 Wochenstunden und in Vollzeit, mit 39,00 Wochenstunden. Die ausgeschriebenen Arbeitsplätze sind grundsätzlich teilbar.

Sie arbeiten gerne professionell und leidenschaftlich mit Kindern, dann bewerben Sie sich bei uns.

Wir erwarten:
- eine abgeschlossene Ausbildung als Erzieherin bzw. Erzieher
- ein breit gefächertes pädagogisches Wissen
- Erfüllung des Hessischen Bildungs- und Erziehungsplanes
- Zuverlässigkeit und Flexibilität
- Einfühlungsvermögen und Kreativität im Umgang mit Kindern
- Teamfähigkeit und selbstständiges Arbeiten mit Kindern
- die Bereitschaft, altersstufen- und gruppenübergreifend zu arbeiten
- regelmäßige vertrauensvolle Elternarbeit

Wir bieten:
- eine schöne und moderne Einrichtung
- ein hochwertiges Fort- und Weiterbildungsprogramm und Supervisionen
- leistungsgerechte Bezahlung nach Entgeltgruppe S 8b, TVöD
- alle im öffentlichen Dienst üblichen Leistungen (u.a. Zusatzversorgung, Leistungsentgelt)
- ein Job-Ticket für das Verbundgebiet des RMV und dies nicht nur für den Arbeitsweg
- Möglichkeit der Entgeltumwandlung für das Leasing eines Fahrrades (nach den Vorgaben des Tarifvertrages Fahrradleasing)

Ehrenamtliches Engagement wird in Hessen gefördert. Soweit Sie ehrenamtlich tätig sind, wird gebeten, dies in den Bewerbungsunterlagen anzugeben. Im Ehrenamt erworbene Erfahrungen und Fähigkeiten können gegebenenfalls im Rahmen von Eignung, Befähigung und fachlicher Leistung positiv berücksichtigt werden, wenn sie für die vorgesehene Tätigkeit dienlich sind.

Haben wir Ihr Interesse geweckt?
Dann richten Sie bitte Ihre qualifizierte Bewerbung mit den üblichen Unterlagen (Lebenslauf, Zeugnisse etc.)

an den

Magistrat der Stadt Kelkheim (Taunus)
Personal- und Organisationsamt
Gagernring 6, 65779 Kelkheim (Taunus)

oder an unsere E-Mail-Adresse:
personalamt@kelkheim.de
(Anlagen nur im PDF-Format, max. 10 MB)

Bitte reichen Sie Ihre Bewerbungsunterlagen nur in Kopie ein, da diese nach Ab-schluss des Auswahlverfahrens – unter Beachtung datenschutzrechtlicher Bestim-mungen – vernichtet werden.

Für Rückfragen stehen Ihnen Frau Mann (Leiterin des Amtes für Soziales), Tel.: 06195 803-804 oder die Leiterinnen der Einrichtung, Frau Lenger und Frau Majchrzak, Tel.: 06195 61368, gerne zur Verfügung.

KELKHEIM (TAUNUS), 1. FEBRUAR 2023
DER MAGISTRAT – DIRK HOFMANN – ERSTER STADTRAT

Die Gemeinde Liederbach am Taunus sucht zum nächstmöglichen Termin für das **Hauptamt**

eine/n Verwaltungsangestellte/n (m/w/d) in Vollzeit

Die ausführliche Stellenausschreibung finden Sie auf der Homepage der Gemeinde unter www.liederbach.eu

Impressum:
Herausgeber: Magistrat der Stadt Kelkheim (Taunus), vertreten durch den Bürgermeister, Gagernring 6, 65779 Kelkheim (Taunus), www.kelkheim.de
E-Mail: buergermeister.kuendiger@kelkheim.de

Das Amtsblatt kann im Rathaus und in den auf der Homepage der Stadt Kelkheim (Taunus) genannten Ausgabestellen im Stadtgebiet wöchentlich kostenlos einzeln bezogen und zudem auf der Homepage der Stadt Kelkheim (Taunus) eingesehen werden. Im Übrigen wird das Amtsblatt samstags kostenlos als Einlage in der Kelkheimer Zeitung an die Kelkheimer Haushalte zugestellt.

UMWELTTIPP DER WOCHE

Schritte zum Balkonkraftwerk

Seit August 2022 fördert die Stadt Kelkheim die Anschaffung von Solar-Stecker-Geräten pauschal mit 100 € pro System und Haushalt. Ziel ist die Förderung von insgesamt 500 Solar-Stecker-Geräten im gesamten Stadtgebiet. Die Förderung ist auch 2023 weiterhin aktiv und wird so lange fortgesetzt, bis die Fördermittel im Haushalt aufgebraucht sind. Zum aktuellen Zeitpunkt wurden bereits 50 Förderungen genehmigt und damit 10% der zur Verfügung stehenden Mittel aufgebraucht.

Im Folgenden möchten wir Sie darüber informieren welche Schritte Sie erledigen müssen, falls Sie sich für ein Solar-Stecker-Gerät interessieren und die Förderung beantragen möchten.

Prüfen Sie, ob Ihr Balkon dafür geeignet ist (z.B. ausreichende Größe, Belastbarkeit und Ausrichtung). Solar-Stecker-Geräte müssen nicht zwingend am Balkon befestigt werden, sondern können z.B. auch auf einer Terasse oder im Garten aufgestellt werden. Hierbei ist jedoch zu beachten, dass das System in der Nähe einer Steckdose aufgestellt wird und die Verbindung vom Gerät zur Steckdose möglichst gut vor äußeren Einflüssen (Regen, Nagetiere etc.) geschützt ist.

Falls Sie in einer Mietwohnung oder in einem Mehrparteienhaus wohnen, sollten Sie zunächst mit Ihrem Vermieter bzw. Ihrer Wohnungseigentümergesellschaft sowie der Hausverwaltung Rücksprache halten. Grundsätzlich darf Ihnen Ihr Vermieter die Installation eines Balkonkraftwerkes nicht verbieten, „wenn dies baurechtlich zulässig, optisch nicht störend, leicht rückbaubar und fachmännisch ohne Verschlechterung der Mietsache installiert ist sowie keine erhöhte Brandgefahr oder sonstige Gefahr von der Anlage ausgeht“ (Urteilsbegründung Amtsgericht Stuttgart vom März 2021). Eine Einwilligung Ihres Vermieters müssen Sie sich dennoch holen.

Suchen Sie sich einen qualifizierten Installateur, der Ihnen beratend zur Seite steht und die Installation durchführt. Eine Liste mit regionalen Betrieben, welche auch Balkonkraftwerke vertreiben, finden Sie auf unserer städtischen Homepage unter dem Reiter „Energie“ im Artikel zu den Balkonkraftwerken

Eine Balkonanlage muss wie jede andere Stromerzeugungsanlage beim zuständigen Netzbetreiber angemeldet werden sowie im Marktstammdatenregister der Bundesnetzagentur registriert werden. In Kelkheim ist der zuständige Netzbetreiber die Syna GmbH. Das Anmeldeformular finden Sie auf der Homepage der Syna GmbH.

Die Eintragung in das Marktstammdatenregister erfolgt ebenfalls online auf der entsprechenden Homepage der Bundesnetzagentur: https://www.marktstammdatenregister.de

Um die städische Förderung in Anspruch zu nehmen, reicht es aus, folgende Unterlagen per Mail an klimaschutz@kelkheim.de zu senden:

a) Kaufbeleg des Solar-Stecker-Geräts

b) Registrierungsbestätigung der Anlage im Markstammdatenregister

c) Einwilligung zur Datenverarbeitung. Das vorgefertigte Formular finden Sie auf der Homepage unter dem Reiter „Energie“ im Artikel zur Förderung von Balkonkraftwerken

d) Einwilligung Ihres Vermieters/Wohungseigentümergemeinschaft, sofern es Sie betrifft

e) Bankverbindung, auf welche die Fördersumme überwiesen werden soll.

f) Einwilligung der Denkmalschutzbehörde, falls Ihr Gebäude unter Denkmalschutz steht.

Sobald alle Unterlagen bei der Stadtverwaltung eingegangen sind, wird die Förderung gewährt. Sollten Sie noch weitere Fragen haben, melden Sie sich gerne bei klimaschutz@kelkheim.de oder telefonisch unter der 06195 803 949. Beachten Sie auch die weiteren Informationen und Links zu Balkonkraftwerken auf unserer Homepage unter dem Reiter „Energie“.

KELKHEIM (TAUNUS), 8. FEBRUAR 2023
DER MAGISTRAT – ALBRECHT KÜNDIGER – BÜRGERMEISTER

Stadt **KELKHEIM** (Taunus)

BRANDSCHUTZ

Sprechstunde Stadtbrandinspektor
nach vorheriger Terminabsprache.
Terminvereinbarung unter Tel.: 0172 6907033 oder
E-Mail: stadtbrandinspektor@kelkheim.de
Sie finden die Feuerwehren im Internet unter:
www.feuerwehr-kelkheim.de

Übungen – Schulungen – Veranstaltungen

FFW Münster

Einsatzabteilung: Übungsdienst: 1.,3. und 5. Mittwoch im Monat, 20.00 Uhr
ELW-Gruppe:
2. Dienstag im Monat, 19.30 Uhr
Die Fahrzeug- und Gerätewartung:
Donnerstag, 19.00 Uhr
Vorstandsitzung: 4. Mittwoch im Monat, 20.00 Uhr
Ehren- und Altersabteilung:
3. Donnerstag im Monat, 17.30 Uhr

Jugendfeuerwehr: Jeden Montag, 18.00 Uhr (entfällt in den Schulferien)

Minilöscher: Jeden Mittwoch, 17.15 Uhr (entfällt in den Schulferien)

FFW Kelkheim-Mitte

Treffen der Minilöscher finden statt:
Freitags um 17.00 Uhr (außer in den Schulferien)

Treffen der Jugendfeuerwehr finden statt:
Donnerstags um 18.00 Uhr (außer in den Schulferien)

Treffen der Einsatzabteilung finden statt:
Dienstags 19.30 Uhr
Treffpunkt ist jeweils das Feuerwehrhaus Kelkheim-Mitte

FFW Eppenhain

Einsatzabteilung:
Di., 14.2., 19.30 Uhr Unterricht

Jugendfeuerwehr:
Fr., 17.2. 18.00 Uhr Treffen

Minilöscher:
Fr., 17.2. 16.00 Uhr Treffen

FEUERWEHR EPPENHAIN

Freiwillige Feuerwehr Kelkheim (Taunus) Eppenhain
An der Winkelheck 1. 65779 Kelkheim

Einladung zur Jahreshauptversammlung

Am Freitag, den 24.02.2023 um 19.00 Uhr findet die Jahreshauptversammlung der Freiwilligen Feuerwehr Kelkheim-Eppenhain in der Fahrzeughalle der Feuerwehr Kelkheim Eppenhain statt.

Tagesordnung:

1. Begrüßung und Feststellung der Beschlußfähigkeit
2. Totenehrung
3. ~~Verlesung des Protokolls der letzten Jahreshauptversammlung~~
   (vorab an die Mitglieder verschickt)
4. Bericht des Wehrführers / Jugendwartes
5. Beförderungen
6. Anträge

Wir bitten um pünktliches und vollständiges Erscheinen.

Anträge sind spätestens eine Woche vorher schriftlich einzureichen.

Hiermit machen wir darauf aufmerksam, dass, falls nicht genügend Stimmberechtigte zu dem oben genannten Termin anwesend sind, eine zweite Versammlung um 19.30 Uhr beginnt, zu der wir hiermit schon vorsorglich einladen. Diese Versammlung ist dann, unabhängig von der Anzahl der Teilnehmer, beschlussfähig.

Dieses Jahr sehen wir uns in der Lage, aufgrund der Entspannung der pandemischen Lage, ein bisschen mehr Normalität in die Veranstaltung zu bringen. Jedoch gelten weiterhin die Hygienebestimmungen der Stadt Kelkheim, die zwingend einzuhalten sind.

Philippe Prokasky – Wehrführer

Stadt **KELKHEIM** (Taunus)

VERANSTALTUNGEN

Veranstaltungskalender

WANN			WO	WAS
Freitag	10.2.	11.30 Uhr	Ruppertshain, Café Mi Mexico, Am Zauberberg	Brunch, organisiert von der Frauengemeinschaft St. Matthäus / Hl. Dreifaltigkeit Anmeldung: Sigrid Bohrmann, Tel.: 06195 674471
		15.00 Uhr	Hl. Dreifaltigkeit, Bibliothek	Kinderchorprobe
		19.00 Uhr	Restaurant Europa, Gagernring 1	Monatliches Treffen des Verein Deutsche Sprache, VDS Regionalgruppe Kelkheim/Wiesbaden
Samstag	11.2.	10.30 Uhr	St. Franziskus, Franziskushaus Saal	Kinderchor Regenbogen
		14.00 – 17.00 Uhr	Kelterhaus Rettershof	Öffentlicher Verkauf von vereinseigenen Produkten Obst- und Gartenbauverein Fischbach 1906 e.V.
		19.31 Uhr	Pfarrzentrum Franziskushaus, Rotlintallee 10	2. Kappensitzung Arbeitskreis Karneval der Kolpingsfamilie Kelkheim e.V.
		19.31 Uhr	Bürgerhaus Fischbach	2. Kostümsitzung Fischbacher Carneval-Verein e.V. 1958
Sonntag	12.2.	15.11 Uhr	Bürgerhaus Fischbach	Kinderfasching mit Disco Fischbacher Carneval-Verein e.V. 1958
Montag	13.2.	10.00 – 11.30 Uhr	Stadtbibliothek, Raum Gutenberg	Dr. Dietrich Breidert: Auch eine Geschichte der Philosophie: „Glauben und Wissen“ Arbeitskreis Philosophie Kelkheim
Dienstag	14.2.	12.30 Uhr	St. Franziskus, Franziskushaus Saal	Mittagstisch für Senioren. Anmeldung bis freitags im Gemeindebüro Fischbach
		15.00 Uhr	St. Frankiskus, Franziskushaus Saal	Seniorentanz
		16.00 – 18.00 Uhr	Bücherei St. Dionysius Am Kirchplatz, Münster	„Öffnungszeit zur Ausleihe“ Pfarrei St. Franziskus
Mittwoch	15.2.	15.00 Uhr	Ev. Stephanusgemeinde, Stephanustreff, Am Flachsland 28 – 32	Spiele- und Plaudernachmittag
		15.11 Uhr	Hl. Dreifaltigkeit, Matthäussaal	Kreppelkaffee der Frauengemeinschaft St. Matthäus Ruppertshain
		15.30 – 17.30 Uhr	Bücherei St. Dionysius Am Kirchplatz, Münster	„Öffnungszeit zur Ausleihe“ Pfarrei St. Franziskus
		17.00 Uhr	St. Franziskus, Vorplatz Kirche St. Martin	Jongliertreff für Kinder und Jugendliche
Freitag	17.2.	15.00 Uhr	Hl. Dreifaltgkeit, Bibliothek	Kinderchorprobe
		19.31 Uhr	Pfarrzentrum Franziskushaus, Rotlintallee 10	3. Kappensitzung Arbeitskreis Karneval der Kolpingsfamilie Kelkheim e.V.
Samstag	18.2.	14.11 – 17.11 Uhr	Pfarrzentrum Franziskushaus, Rotlintallee 10	Kinderfasching mit Maskenprämierung Arbeitskreis Karneval der Kolpingsfamilie Kelkheim e.V.
		19.31 Uhr	Bürgerhaus Fischbach	3. Kostümsitzung Fischbacher Carneval-Verein e.V. 1958
Sonntag	19.2.	15.00 Uhr	St. Marien, Gemeindezentrum	Café Miteinander, eine Veranstaltung gemeinsam mit der evangelischen Gemeinde
		20.00 Uhr	Turnhalle Eppenhain, Am Groborn	Faschingsfest im Schnakennest, SV Titania Eppenhain

Gerne nehmen wir Ihre Veranstaltung in den Kalender auf. Nutzen Sie hierfür das Formular auf unserer Homepage und senden es uns bis montags, 10.00 Uhr, an Frau Beate Ries, E-Mail: beate.ries@kelkheim.de
Formular: https://www.kelkheim.de/_data/Veranstaltungskalender.pdf

Auch hier liegt das KELKHEIMER AMTSBLATT für Sie bereit!

Stadt Kelkheim	Gagernring 6	**Metzgerei Wüst**	Hornauer Str. 71
Lotto Kiosk Benincasa	Hauptstr. 2	**Lorin's Lotto Shop**	Kelkheimer Str. 5
Lotto-Glück	Frankfurter Str. 2 a	**Micha's Lädchen**	Langstr. 1D
Pabst Post & Paper	Frankfurter Str. 50	**Tuttolomondo**	Mittelweg 6
Hobler Fitness	Frankfurter Str. 82	**Viola´s Bücherwurm**	Bahnstr. 13
Lotto + Tabakstation Alles	Frankfurter Str. 88a	**Toom Baumarkt**	Lise-Meitner-Str. 2
Kelkheimer Backstube	Frankfurter Str. 125	**Video Paradies**	Alte Königsteiner Str. 16
Schlemmerstübchen	Frankfurter Str. 141		

Stadt **KELKHEIM** (Taunus)

Wir sind auch bei facebook.com online

Sie finden uns unter „Stadtverwaltung Kelkheim“. Besuchen Sie uns.

FÜR MICH NUTZLOS – FÜR ANDERE BRAUCHBAR:

▸ **Folgende gut erhaltene, gebrauchsfähige Gegenstände werden kostenlos angeboten:**

Kopierpapier DIN A 3, 1 Paket, 500 Blatt weiß
Tel.: 06195 9698048

VERANSTALTUNGEN

RheinEmotion Marketing- und Veranstaltungsagentur | präsentiert den:

Mit Unterstützung von: main-taunus-kreis

HESSEN Hessische Staatskanzlei
Hessische Ministerin für Digitale Strategie und Entwicklung

WirtschaftsTag Mittelstand

Unter der Schirmherrschaft von Landrat Michael Cyriax
Patrick Burghardt – Staatssekretär für Digitale Strategie und Entwicklung Chief Information Officer des Landes Hessen (CIO)

WirtschaftsTag-Mittelstand SAVE THE DATE! JETZT ANMELDEN!

„ZUKUNFT optimal begegnen“

3. März 2023 2 Keynotes / 3 Foren / 10 hochkarätige Vorträge

WirtschaftsTag-Forum: 9.00 Uhr - 15.30 Uhr (Anmeldung erforderlich)

Wo: Landratsamt Main-Taunus-Kreis, Am Kreishaus 1-5, 65719 Hofheim a. Ts.

RheinEmotion Marketing- und Veranstaltungsagentur | präsentiert den:

Mit Unterstützung von: main-taunus-kreis

HESSEN Hessische Staatskanzlei
Hessische Ministerin für Digitale Strategie und Entwicklung

WirtschaftsTag MITTELSTAND

„ZUKUNFT optimal begegnen“

WirtschaftsTag-Mittelstand SAVE THE DATE! JETZT ANMELDEN!

Die Veranstaltung soll den im MTK ansässigen, mittelständischen Unternehmen, zukunftsorientierte Hilfestellungen in ihrem Arbeitsalltag für die unternehmerischen Herausforderungen bieten.

VORTRAGSTHEMEN sind unter anderem:
- Blockchain-Technologie im Mittelstand
- Energieeffizienz und Fördermöglichkeiten
- Gestaltung der Unternehmensnachfolge
- Beraten & Fördern: Welche Unterstützungen stehen Unternehmen zur Verfügung?
- Mitarbeiterbeteiligungs-Programme
- Der Türöffner für den geheimen Kandidatenmarkt
- LinkedIn Social Selling im B2B Mittelstand
- Arbeitskräftemangel und Bürgergeld
- Wirtschaftsschutz
- Innovation und Crowdfunding
- Und viele weitere...

Insgesamt: 2 Keynotes und 3 Foren sowie 10 Vorträge insgesamt
Vormittags: 2 Keynotes je 60 min
Nachmittags: 10 Keynotes je 30 min + Fragen / Netzwerken

Ihr Ansprechpartner:
RheinEmotion
Herr Joaquim da Silva
Sandstraße 34
67578 Gimbsheim
Mobil: 0171 33 222 52
www.Wirtschaftstag-Mittelstand.de

KELKHEIM KENNENLERNEN 2023

Kelkheim Geschichte

Nachtwächterführung durch die dunklen Seiten Kelkheims

Eine Reise durch die Nacht und Zeit für Erwachsene mit der Frankfurter Schauspielerin und Historikerin Kate Schaaf

am Samstag, 18. Februar 2023, 18.30 Uhr

Treffpunkt:
Altes Rathaus Kelkheim-Münster

Teilnahmegebühr: 5,00 €

„Wenn es dunkel wird im Taunus“... Geheimnisvoll und romantisch, gefährlich und sagenumwoben – die Nacht hatte früher viele Gesichter.
Der brave Bürger und Bauer begab sich möglichst früh zu Bett; allein die Nachtwächter kannten die Nacht in ihrer ganzen Fülle. Womit versuchte man sich in der Vergangenheit das Dunkel zu erhellen, welche Bräuche konnte man nur im Schutz der Dunkelheit ausüben und wovor mussten die Wächter ihre Mitbürger schützen?

Begeben Sie sich mit uns und mit Schauspielerin und Historikerin Katharina Schaaf auf eine Reise durch die Zeit und durch die Nacht. Gerne dürfen Sie auch selbst eine Laterne mitbringen. Keine Angst: Der Nachtwächter beschützt Sie in den dunklen Gassen und sorgt dafür, dass Sie sicher durch die Nacht kommen!

Anmeldung unter
Tel.: 06195 803-850 oder über
E-Mail: kultur@kelkheim.de

Veranstalter:
Stadt Kelkheim (Taunus), Kulturreferat

KELKHEIM (TAUNUS), 8. FEBRUAR 2023
DER MAGISTRAT – DIRK HOFMANN – ERSTER STADTRAT

SERVICESEITE

Sprechstunden im Rathaus

Bürgermeister Albrecht Kündiger,
Tel.: 06195 803-300
E-Mail: buergermeister.kuendiger@kelkheim.de
Telefonsprechstunde am
Mittwoch, 15. Februar 2023, 10.00 Uhr

Erster Stadtrat Dirk Hofmann
Tel.: 06195 803-200
E-Mail: dirk.hofmann@kelkheim.de
Telefonsprechstunde am
Freitag, 17. Februar 2023, 12.30 Uhr

Rathaus Kelkheim, einschließlich Stadtkasse
Tel.: 06195 803-0
Anmeldung zur Eheschließung nach tel. Vereinbarung

Integrationsbüro
Kontakt: Tel.: 06195 803-302/-303 oder 0172 4219549, Zimmer 003 des Rathauses

Ortsgericht Kelkheim (Taunus), Tel.: 06174 63488
Rathaus Gagernring 6, Zimmer 016,
E-Mail: ortsgericht@kelkheim.de – Termin nur nach telefonischer Vereinbarung oder per E-Mail.

Schiedsamt Kelkheim, Tel.: 06195 672806
Sprechstunde nach Vereinbarung.
E-Mail: schiedsamt@kelkheim.de

Beratungsstelle „Älter werden in Kelkheim (Taunus)“
Tel.: 06195 803-820 und -821,
E-Mail: soziales@kelkheim.de

Nachbarschaftshilfe und **Heinzelmenschen:**
Sicherheitsberater für Senioren: Tel.: 06195 803-820

Gleichstellungsbeauftragte der Stadt Kelkheim (Taunus)
E-Mail: gleichstellungsbeauftragte@kelkheim.de

Klimaschutzmanager, Tel.: 06195 803-949
E-Mail: carsten.hammer@kelkheim.de

Försterprechstunde

Von Dezember 2022 bis März 2023 findet an jedem ersten und dritten Donnerstag im Monat die Försterprechstunde statt.
Im Bürgerhaus Fischbach, im Vereinsraum 2 des ehemaligen Malteser Gebäudes steht Ihnen von 16.00 – 17.00 Uhr unser Revierförster Hendrik Bickel für Fragen zur Verfügung. Hier können Sie auch einen Leseschein für den Kelkheimer Stadtwald erwerben.
Darüber hinaus können Sie Herrn Bickel per E-Mail erreichen: hendrik.bickel@forst.hessen.de

Ausländerbeirat

Salomé Korschinowski, E-Mail: salome_asfaha@yahoo.de

Störungsdienste – Telefonnummern

Strom – Syna GmbH – 0800 7962787
Gas – NetzDienste RheinMain – 069 213 88110
Telefon/Internet – Telekom – 0800 3301000

Stadtbibliothek

Am Marktplatz 1, Kelkheim. Tel.: 06195 8539,
Fax 06195 902778, E-Mail: stadtbibliothek@kelkheim.de,
Homepage: www.kelkheim.de/buch
Dienstag-Freitag: 10.00 – 13.00 Uhr, 15.00 – 18.00 Uhr
Samstag: 9.00 – 13.00 Uhr

Büro für bürgerschaftliches Engagement

Alte Schulstraße 8, Tel.: 06195 903223 (mit Anrufbeantworter), E-Mail: buerger.engagement@t-online.de
Öffnungszeiten: montags 15.00 – 17.00 Uhr, mittwochs 10.00 – 12.00 Uhr

Öffnungszeiten Wertstoffhof und Grünschnittannahmestelle

Wertstoffhof:
Zeilsheimer Weg 5, samstags von 8.00 – 12.00 Uhr
Grünschnittannahmestelle an der B 519 zwischen Liederbach und Hofheim, samstags von 8.00 – 12.00 Uhr

Stadtwerke Kelkheim Wasserwerk Rufbereitschaft

Montag bis Freitag (außer gesetzl. Feiertag) 7.00 – 16.00 Uhr, Tel.: 06195 9948-13 oder 06195 803-966.

Außerhalb der Dienstzeiten ist die Rufbereitschaft unter Tel.: 0172 8306647 erreichbar.

Sprechstunde der Mobilen Jugendarbeit Kelkheim u. Liederbach – Aufsuchende Jugendarbeit, Jugend- u. Suchtberatung

Sprechstunden für Jugendliche, Eltern und Angehörige nach Vereinbarung
Alte Schulstraße 8, 65779 Kelkheim (Taunus),
Tel.: 06195 675666, Mobil: 0163 7434-110 oder -112,
E-Mail: kelkheim.liederbach-mob@jj-ev.de

Museum Kelkheim – Sammlung für Möbelhandwerk und Stadtgeschichte

Frankfurter Straße 21, Kelkheim.
Tel.: 06195 803-850/-851, Fax: 06195 803-133
E-Mail: kultur@kelkheim.de,
www.museum-kelkheim.de

e-Carsharing in Kelkheim

nahCar:
Für Fischbach: kelkheim-fischbach@nahcar-main-taunus.de
Für Münster: kelkheim-muenster@nahcar-main-taunus.de
Mobileeee & Hop-On:
Hop-On: https://lp.hop-on.de/kelkheim
Mobileeee: https://www.mobileeee.de

VERBÄNDE

Malteser
... weil Nähe zählt.

Geschäftsstelle Main-Taunus-Kreis/Kelkheim
Kelkheimer Straße 32–34, 65779 Kelkheim
Tel. 06195 911119 · Fax 06195 911118
Internet. www.malteser.de

Spenden Sie für die bedürftigen Menschen in der Ukraine! Geldspenden sind der effektivste und schnellste Weg, Menschen in Not in der Ukraine zu unterstützen. Die Malteser sind seit 30 Jahren in der Ukraine aktiv. Die ukrainischen Malteser kennen ihr Land und wissen, was bedürftige Menschen dort benötigen. https://www.malteser.de/spenden-helfen/spendenaktion?cfd=8lu7m

Unsere Dienstleistungen für die Bevölkerung von Kelkheim:

- **Hausnotruf**
  Sicherheit mit K(n)öpfchen. Selbstständigkeit und Sicherheit in den eigenen vier Wänden. Unser Bereitschaftsdienst ist Tag und Nacht besetzt.
- **Krankenfahrdienst**
  Betreute Krankenfahrten für liegende, nicht gehfähige Patienten, die keiner medizinischen Betreuung bedürfen. Fahrdienst für Dialyse-, Behandlungs- und Krankenhausfahrten. Telefon 06195 62222
- **Malteser Freiwilligendienst**
  Der Malteser Freiwilligendienst bietet Ihnen:
  – nach der Schule etwas ganz anderes zu machen
  – neue Menschen kennenzulernen
  – sich für andere, meist hilfsbedürftige Menschen einzusetzen
  – zu erfahren, ob ein sozialer Beruf für Sie in Frage kommt
  – Wartezeiten auf einen Studien- oder Ausbildungsplatz sinnvoll zu überbrücken
  – Ihre Fähigkeiten und Grenzen kennenzulernen
  – ein monatliches Taschengeld
  Übrigens ist der Bundesfreiwilligendienst auch offen für Menschen über 27 Jahre. Wir informieren Sie gerne über Einsatzmöglichkeiten in unseren Diensten.
  Bitte rufen Sie uns an, wenn Sie weitere Informationen wünschen.
- **Rettungsdienst und Krankentransport**
  Unsere Rettungswache ist Tag und Nacht einsatzbereit. Rettungsdienstanforderungen nur über die Zentrale Leitstelle MTK, Tel.: 06192 5095 oder **per Notruf, Tel.: 112.**
- **Ehrenamtlicher Besuchs- und Begleitdienst für einsame, ältere Menschen:**
  Unter bestimmten Auflagen, erhaltene Impfungen und negative Testung, kann der Besuchs- und Begleitdienst wieder stattfinden.
  Wir haben ein offenes Ohr für Sie und nehmen uns Zeit für Gespräche und Aktivitäten. Nehmen Sie Kontakt mit uns auf, wir besuchen Sie gerne: Tel.: 06195 911119
- **Malteser Ausbildungsangebote: Erste Hilfe Grundlehrgang (mit Modul Berufsgenossenschaften)**
  – auch für Führerscheinbewerber
  – jetzt mit Info über den Einsatz von AED-Geräten.
  Kursanmeldung über:
  https://www.malteser.de/kursangebote/erste-hilfe.html
  *) Inhaber der Ehrenamts-Card erhalten Ermäßigung

  Erste Hilfe Training (Modul Berufsgenossenschaft)
  – jetzt mit Info über den Einsatz von AED-Geräten
  Kursanmeldung über:
  https://www.malteser.de/kursangebote/erste-hilfe.html

  Notfälle im Säuglings- und Kindesalter (früher Erste Hilfe am Kind, Grundlehrgang)
  Aufgrund der aktuellen Situation finden bis auf Weiteres keine Kurse statt.

  Spezielle Kurse, wie z. B. Erste Hilfe bei Sportunfällen für Sportvereine, gerne auf Anfrage.

  Ebenso Ausbildungsangebote für Schulen und Kindergärten. Alle Lehrgänge und Seminare finden im Malteserhaus Main-Taunus in Kelkheim-Fischbach, Kelkheimer Str. 32–34 (Eingang über Burgweg) statt. Wegen reger Kursnachfrage bitten wir um eine telefonische Anmeldung unter Telefon 06195 911119 oder per Internet: www.malteser-kurse.de. Hinweis: Malteser-Mitglieder können die angebotenen Kurse kostenfrei besuchen.
- **Malteser Jugend**
  Für Kinder von 10 bis 14 Jahren.
  Herzlich willkommen!
  Termin nach Vereinbarung, Infos unter
  Jugend-kelkheim@malteser.org
  Malteserhaus Main-Taunus/ Kelkheim,
  Kelkheimer Str. 32-34, (Eingang: Burgweg).
- **Malteser Schulbegleitdienst**
  Der Malteser Schulbegleitdienst (Teilhabeassistenz) bietet Kindern mit seelischer, geistiger und/oder körperlicher Behinderung eine individuelle Hilfestellung in Schule und Hort, damit sie den dort gestellten Anforderungen möglichst selbstständig begegnen können. Information und Anmeldung: Frau Julia Jakob, Telefon 069 94210540; E-Mail: Julia.Jakob@malteser.org

DEUTSCHES ROTES KREUZ

Alte Schulstr. 8, Tel. 06195 9939-0; Fax 06195 9939-29
www.drk-kelkheim.de, E-Mail: ov@drk-kelkheim.de

Dienststunden der Geschäftsstelle:
Montag bis Freitag von 8.00 bis 12.00 Uhr

- Die **DRK-Sozialstation** in der Alten Schulstr. 8 ist unter der Tel.-Nr. 06195 993919 zu erreichen. Gerne unterstützen wir Sie in folgenden Bereichen: Häusliche Pflege, Beratungseinsätze, Behandlungspflege inkl. Wundmanagement, Hauswirtschaft und Betreuung.
- **Mobiler Sozialer Hilfsdienst**
  für ältere und behinderte Mitbürger
  Unser Angebot: Einkaufs- und Betreuungsservice und weitere Dienstleistungen. Bitte fragen Sie die DRK-Geschäftsstelle. Für Rollstuhlfahrer steht ein Behindertenfahrzeug zur Verfügung.
- **Essen auf Rädern**
  Wir bieten Ihnen täglich frisch gekochtes, warmes, schmackhaftes Essen an.
  Menü 1 7,90 €
  Menü 2 7,90 €
- **Tagespflege für ältere Menschen**
  Eine Einrichtung zur Entlastung pflegender Angehöriger. Zu Hause wohnen, in der Tagespflege leben, von Montag bis Freitag 8.00 bis 16.30 Uhr, Mittelweg 9, Kelkheim, Telefon 06195 998998-0
- **Psychosoziale Beratungsstelle** des DRK im MTK, Kulturbahnhof Münster, Zeilsheimer Str. 8 a, Sprechzeiten nach Vereinbarung unter Telefon 06195 9939-26
- **Offener Treff** für Menschen jeden Alters mit psychischen Beeinträchtigungen, deren Angehörige und Freunde.
  Jeden 1. Mittwoch des Monats, von 16.30 bis 19.00 Uhr, ausgenommen Feiertage, im Kulturbahnhof Münster, 1. OG, Raum 1. Keine Anmeldung erforderlich.
- **Senioren-Gymnastik 60-plus**
  im Saal der Seniorenbegegnungsstätte, Mittelweg 9
  Mittwoch 9.30 und 10.45 Uhr
  Infos beim DRK, Telefon 06195 9939-0 oder
  Carola Lamhofer, Telefon 06195 977879
  Teilnahmebedingungen (2G und Maskenpflicht)
- **DRK-Bereitschaftsabend**
  alle zwei Wochen, Mittwoch, von 19.00 bis 21.00 Uhr
  Nähere Informationen unter
  bereitschaftsleitung@drk-kelkheim.de
- **DRK Kindertagesstätte „Die KrümelMonster"**
  Öffnungszeiten montags bis freitags von 7.00 bis 17.00 Uhr, Info unter Telefon 06195 9983434 oder
  kita-kruemelmonster@drk-familiendienste.de
- **Second-Hand für jedermann**
  Unser Rot-Kreuz-Laden in der Hornauer Str. 4 in Kelkheim ist von Mo bis Fr. 10.00 bis 13.00 Uhr sowie 15.00 bis 18.00 Uhr geöffnet. Gut erhaltene Kleiderspenden können während der Öffnungszeiten im Rot-Kreuz-Laden abgegeben werden. Infos unter Tel. 06195 9877078 oder über die

VEREINSRING

VERANSTALTUNGEN DER KELKHEIMER VEREINE
VEREINSRING MÜNSTER
TSG MÜNSTER – ABTEILUNG HANDBALL

Samstag, 11. Februar 2023
13.00 Uhr wB WJB – BOL
TSG Münster – HSG Main-Nidda Eichendorffhalle
14.00 Uhr mE2 MJE-Spielrunde Mitte
HSG EppLa II – TSG Münster II Hofheim
14.00 Uhr mC2 MJC – BOL
HSG Breckenheim/Wallau/Massenheim – TSG Münster II Hofheim
16.00 Uhr mD1 MJD – BOL
JSG Gonzenheim/Ober-Eschbach – TSG Münster Bad Homburg
16.00 Uhr mB2 MJB – BOL
HSG Breckenheim/Wallau/Massenheim – TSG Münster II Hofheim
16.30 Uhr 2.M M-Bezirksoberliga
TSG Münster II – TG Schierstein Eichendorffhalle
17.00 Uhr 4.M M-Bezirksliga C Gruppe 1
HSG Neuenhain/Altenhain II – TSG Münster IV Bad Soden
19.00 Uhr 1.M Männer Landesliga – Mitte
TSG Münster - HSG VfR/Eintracht Wiesbaden Eichendorffhalle

Sonntag, 12. Februar 2023
10.00 Uhr wC2 WJC – BOL
HSG EppLa – TSG Münster II Eppstein
10.20 Uhr wE2 WJE – Spielrunde Ost
TSG Münster II – Eintracht Frankfurt Eichendorffhalle
11.15 Uhr mE1 MJE – Spielrunde LK Ost
SG Wehrheim/Obernhain – TSG Münster Wehrheim
11.40 Uhr wE1 WJE – Spielrunde LK
TSG Münster – wJSG Eltville/Grün-Weiß Wiesbaden Eichendorffhalle
13.00 Uhr mC1 MJC-Oberliga Gruppe 2
HSG Lollar/Ruttershausen – TSG Münster Lollar
13.00 Uhr F-Jugend F-Jugend Turnierrunde
Turnier der TSG Münster Eichendorffhalle
16.00 Uhr mD2 MJD – BL-A West
TG Eltville – TSG Münster II Eltville
16.30 Uhr wC3 WJC – BL
HSG Main-Nidda – TSG Münster III Bad Vilbel
17.00 Uhr wC1 WJC-Oberliga Gruppe 2
TSG Münster – wJSG Eltville/Grün-Weiß Wiesbaden Eichendorffhalle
18.45 Uhr 3.M M-Bezirksliga A
TSG Münster III – HSG Goldstein/Schwanheim II Eichendorffhalle

VEREINSRING KELKHEIM
SG Kelkheim – Abteilung Fußball

Spielort bei allen Heimspielen: Am Taunusblick, Gundelhardtstr., 65779 Kelkheim, sofern nicht anders angegeben

Samstag, 11. Februar 2023

10.00 Uhr	F-Jun.	SG Kelkheim F2 – SG Bad Soden F2	KK1
11.00 Uhr	F-Jun.	FC Germ.Okriftel F1 – SG Kelkheim F1	KK1
12.00 Uhr	D-Jun.	FV Alem. Nied D2 – TuS Hornau-Kelkh. D4	KK1
11.00 Uhr	E-Jun.	SG Kelkheim E1 – SG Bad Soden E1	FS
11.00 Uhr	B-Jun.	OSC Rosenhöhe B1 – SG Kelkh.-Hornau B1	FS
12.30 Uhr	C-Jun.	SG Kelkheim-Hornau C1 – JFV Oberursel C1	FS
		Sportplatz Am Reis	
12.30 Uhr	E-Jun.	SG Kelkheim E2 – SG DJK Hattersheim E2	FS
14.00 Uhr	A-Jun.	TuS Hornau-Kelkh. A1 – Spvgg. Neu-Isenb. A1	FS
14.00 Uhr	C-Jun.	TV 1817 Mainz C1 – SG Kelkheim-Hornau C1	FS
14.30 Uhr	D-Jun.	TuS Hornau-Kelkh. D2 - FC Schlossborn D1	KK1
		Sportplatz Am Reis	
16.00 Uhr	C-Jun.	SG DJK Hattersh. C1 – SG Kelkh.-Hornau C3	KLA
14.30 Uhr	D-Jun.	FC Germ. Schwanh. D1 – TuS Hor.-Kelkh. D1	KLA

Sonntag, 12. Februar 2023

10.30 Uhr	B-Jun.	SG Kelkheim-Hornau B3 – 1. FC Sulzbach B1	KK1
11.00 Uhr	B-Jun.	SG Kelkh.-Hornau B1 – SV Rot-Weiß Walld. B2	FS
		Sportplatz Am Reis	
13.00 Uhr	C-Jun.	OSC Rosenhöhe C1 – SG Kelkh.-Hornau C1	FS
13.00 Uhr	Herren	SG Kelkheim 2 – FC Mammolshain 2	FS
15.00 Uhr	Herren	SG Kelkheim 1 – FC Mammolshain 1	FS
18.00 Uhr	C-Jun.	FFV Sportfr. 04 C2 – SG Kelkh.-Hornau C2	FS

Mittwoch, 15. Februar 2023

17.30 Uhr	D-Jun.	TuS Hornau-Kelkheim D2 – DJK SC Flörsh. D2	KK1
		Sportplatz Am Reis	
18.00 Uhr	D-Jun.	TuS Hornau-Kelkh. D3 – SG DJK Hattersh. D2	KK1
18.00 Uhr	D-Jun.	FC Eddersh. D1 – TuS Hornau-Kelkheim D1	KLA
20.00 Uhr	A-Jun.	TuS Hornau-Kelkheim A1 – FV Biebrich 02 A1	FS

Freitag, 17. Februar 2023

17.30 Uhr	E-Jun.	SG Kelkheim E2 – Viktoria Kelsterbach E2	FS

Alle Spiele finden vorbehaltlich der Bespielbarkeit der Plätze statt.

VEREINSRING HORNAU
TuS Hornau – Abteilung Fußball

Samstag, 11. Februar 2023
10.00 Uhr F2 TuS Hornau – FC Marxheim
10.30 Uhr E2 TuS Hornau – Germ. Weilbach
12.30 Uhr C1 SG-Kelkheim-Hornau – JFV Oberursel
13.00 Uhr E1-1 SG Oberliederbach – TuS Hornau
14.30 Uhr D1 Germ. Schwanheim – TuS Hornau-Kelkheim
14.30 Uhr D2 TuS Hornau-Kelkheim – FC Schloßborn
14.30 Uhr D4 Alemania Nied – TuS Hornau-Kelkheim
16.00 Uhr C3 SG DJK Hattersheim – SG-Kelkheim-Hornau
16.30 Uhr 1Ma TuS Hornau – FC Eddersheim

Sonntag, 12. Februar 2023
10.30 Uhr B3 SG Kelkheim-Hornau – FC Sulzbach „Am Taunusblick"
11.00 Uhr B1 SG-Kelkheim-Hornau – RW Walldorf

Mittwoch, 15. Februar 2023
17.30 Uhr D2 TuS Hornau-Kelkheim – DJKFlörsheim
20.00 Uhr 1Ma TuS Hornau – FC Königstein

Tierärztlicher Notdienst für den Main-Taunus-Kreis
Monat Februar 2023

11./12. Februar 2023
van Heukelum, Gerd
Wiesenau 5, 61476 Kronberg, Tel: 06173 805020

18./19. Februar 2023
Feuerbacher, Dr. Katja
Robert-Koch-Straße 116, 65779 Kelkheim
Tel: 06174 23443

25./26. Februar 2023
Fach, Dr. Anette
Dornbachstraße 33, 61440 Oberursel
Tel: 06171 633366

KIRCHLICHE NACHRICHTEN

KATHOLISCHE PFARREI ST. FRANZISKUS

Pfarrkirche	Klosterkirche St. Franziskus Mainblick 51, 65779 Kelkheim
Zentrales Pfarrbüro:	pfarramt@sankt-franziskus.de Am Kirchplatz 7, 65779 Kelkheim Tel. 06195 97503-0, Fax 06195 97503-10 www.sankt-franziskus.de

Das Zentrale Pfarrbüro und die Gemeindebüros sind ab sofort wieder zu den genannten Zeiten geöffnet.
Bitte beachten Sie die Hygieneregeln.

Montag – Freitag: 09.00 bis 12.00 Uhr
Dienstag + Donnerstag 15.00 bis 17.00 Uhr

Hl. Dreifaltigkeit Gemeindebüro Tel. 06195 97503-30	Montag 15.00 bis 17.00 Uhr Donnerstag 09.00 bis 12.00 Uhr Freitag 08.00 bis 11.00 Uhr
Hl. Dreifaltigkeit	Fischbacher Kirchgasse 12, 65779 Kelkheim
St. Josef	Ehlhaltener Straße, 65779 Kelkheim
St. Matthäus	St. Matthäus-Str. 5, 65779 Kelkheim
St. Dionysius	Am Kirchplatz 4, 65779 Kelkheim
St. Franziskus Gemeindebüro Tel. 06195 72401-0	Dienstag 15.00 bis 18.00 Uhr Donnerstag 10.00 bis 12.00 Uhr Freitag 10.00 bis 12.00 Uhr
St. Martin	Rotlintallee 9, 65779 Kelkheim
Stadtkapelle	Hauptstr. 9, 65779 Kelkheim
St. Marien Gemeindebüro Tel. 06195 97503-65	Dienstag 10.00 bis 12.00 Uhr Donnerstag 17.00 bis 19.00 Uhr Wachenheimer Str. 58, 65835 Liederbach
Bankverbindung:	BIC: FFVBDEFF IBAN: DE39 5019 0000 4102 0204 00
Familiencafé FranzisKUSS	Das Familiencafé macht Winterpause
Kath. Bücherei Tel. 0152 25268773	Am Kirchplatz 4, Kelkheim-Münster Dienstag 16.00 bis 18.00 Uhr Mittwoch 15.30 bis 17.30 Uhr

Bitte beachten Sie: In den Gottesdiensten gilt die Empfehlung zum Tragen einer Maske (medizinische Maske oder FFP2-Maske), wenn der Mindestabstand von 1,5 m nicht eingehalten werden kann.

Sonntag, 12. Februar – 6. Sonntag im Jahreskreis
Samstag, 11. Februar

18.00 Uhr	Eucharistiefeier	Matthäussaal, Ruppertshain
18.30 Uhr	Eucharistiefeier	St. Martin

Sonntag, 12. Februar

09.30 Uhr	Eucharistiefeier	St. Dionysius
09.30 Uhr	Eucharistiefeier	St. Marien
11.00 Uhr	Eucharistiefeier	Hl. Dreifaltigkeit
11.00 Uhr	Eucharistiefeier	Klosterkirche
17.30 Uhr	Ökumenisches Friedensgebet	St. Martin

Montag, 13. Februar

09.00 Uhr	Gemeinschaftsmesse der Frauen	St. Dionysius
17.00 Uhr	Rosenkranzgebet	Hl. Dreifaltigkeit

Dienstag, 14. Februar

06.00 Uhr	Laudes	Bibliothek
18.30 Uhr	Eucharistiefeier	Matthäussaal, Ruppertshain
18.30 Uhr	Eucharistiefeier	St. Martin
19.30 Uhr	Bibel-Teilen	Mehrzweckraum, Gagernhaus

Mittwoch, 15. Februar

09.00 Uhr	Eucharistiefeier	Stadtkapelle

Donnerstag, 16. Februar

18.00 Uhr	Eucharistiefeier	St. Marien
18.45 Uhr	Meditation	St. Marien
19.00 Uhr	Eucharistiefeier	St. Josef

Freitag, 17. Februar

09.00 Uhr	Eucharistiefeier	Hl. Dreifaltigkeit
18.30 Uhr	Eucharistiefeier	St. Dionysius

Sonntag, 19. Februar – 7. Sonntag im Jahreskreis
Samstag, 18. Februar

18.00 Uhr	Eucharistiefeier	St. Josef
18.30 Uhr	Eucharistiefeier	St. Martin

Sonntag, 19. Februar

09.30 Uhr	Eucharistiefeier „Fassenachtsgottesdienst“ mit dem Blasorchester	St. Dionysius
09.30 Uhr	Eucharistiefeier	St. Marien
11.00 Uhr	Familiengottesdienst zum Fastnachtssonntag mit dem Kinderchor	Hl. Dreifaltigkeit
11.00 Uhr	Eucharistiefeier	Klosterkirche

Evangelische Paulusgemeinde

Gustav-Adolf-Straße 4, Tel.: 06195 902432, Fax 06195 902434
E-Mail: info@Paulusgemeinde-Kelkheim.de
Homepage: www.ev-paulusgemeinde.de

Gemeindebüro: Mo., Di., Do. 8.00 bis 12.00 Uhr, Mi. 15.00 bis 17.00 Uhr.

Pfarrerin E. Paulmann, Telefon 06195 2845
Pfarrer M. Barschke, Telefon 0151 72961886

Kirchenmusik: Ye Mee Kim-Schneider,
Telefon 0176 44559141, E-Mail: yemeekim@web.de

Gemeindepädagogin: Stefanie Berger, Telefon 06195 902433, E-Mail: familien@kelkheim-evangelisch.de

So., 12. Februar 09.30 Uhr	**Gottesdienst** Pfarrerin Elisabeth Paulmann
So., 19. Februar 11.00 Uhr	**Gottesdienst** Pfarrer Martin Barschke

Bitte schauen Sie auf unsere Homepage (www.paulusgemeinde-kelkheim.ekhn.de)

Diakonie
Die Diakoniestation der evangelischen Kirchengemeinden Kelkheim in der Frankenallee 1 ist 24 Stunden täglich unter der Telefonnummer 06195 6773490 zu erreichen. Die Bürozeiten sind: Montag bis Freitag von 8.00 bis 12.00 Uhr. Homepage: www.diakoniestation-taunus.de

Evangelische Kirchengemeinde St. Johannes Fischbach

Paradiesweg 17, 65779 Kelkheim-Fischbach
Tel. 06195 61989, Fax 06195 910778
E-Mail: info@ev-st-johannes.de
Gemeindebüro: Montag, Dienstag, Donnerstag und Freitag von 8.00 bis 11.30 Uhr.

Offene Kirche:
Montag bis Freitag von 8.00 bis 12.00 Uhr.
Wir empfehlen, eine Maske während des Gottesdienstes zu tragen und den Mindestabstand einzuhalten.

12. Februar 17.00 Uhr	**Sexagesimä** Einführungsgottesdienst von Pfarrer Patrick Smith (Dekan Dr. Martin Fedler-Raupp) Im Anschluss an den Gottesdienst findet ein Empfang im Gemeindehaus statt.
14. Februar 19.00 Uhr	**Valentinstag** Valentinskonzert in der Kirche St. Johannes: Musicaldarstellerin Anjuschka Uher und Pfarrer Patrick Smith geben die größten Musical Hits und Filmmusiken der Popgeschichte zum Besten.
19. Februar 09.45 Uhr	**Estomihi** Kindergottesdienst
10.00 Uhr	Gottesdienst (Pfr. Patrick Smith)

Gemeinde Christi Evangelische Freikirche

Industriestr. 2, 65779 Kelkheim (Eingang 2 über Weilbacher Str.)
www.gemeinde-christi-kelkheim.de – Kontakt: 06195 65943

So., 12. Februar,	**10.30 Uhr**	**Gottesdienst**
So., 19. Februar	**10.30 Uhr**	**Gottesdienst und Livestream**

Besucher sind herzlich willkommen!

Evangelische Stephanusgemeinde Kelkheim-Hornau

Am Flachsland 28–32,
Telefon 06195 64796, Fax 06195 910668
E-Mail: ev.stephanusgemeinde@t-online.de
Internet: www.stephanusgemeinde-kelkheim.de

Das Gemeindebüro (Tel. 64796) erreichen Sie telefonisch dienstags, mittwochs und freitags von 9.00 bis 12.00 Uhr, donnerstags 14.00 bis 17.30 Uhr oder per E-Mail.

Die Kasualvertretung vom 13. Februar bis 19. Februar 2023 übernimmt Pfrn. Heike Schuffenhauer, Tel. 06198/8533

Kirchenmusik: Ye Mee Kim-Schneider, Tel. 0176 44559141

Sonntag, 12. Februar 2023 – Sexagesimä
11.00 Uhr Gottesdienst (Lektorin Dr. Susanna Schopper-Jochum)
Mittwoch, 15.02.2023
15.00 Uhr Spiele- und Plaudernachmittag im Stephanustreff

Sonntag, 19.02.2023 – Estomihi
09.30 Uhr Gottesdienst (Prädikant Thorsten Bartsch)

Die Gottesdienste finden während der Heizperiode im Gemeindesaal statt.

Wir bitten Sie, während der Gottesdienste einen Mund-Nasen-Schutz zu tragen.

Evangelisch-Freikirchliche Gemeinde Kelkheim

Parkstraße 15, 65779 Kelkheim (Taunus)
Gemeindebüro · Tel. 06195 5840
www.efg-kelkheim.de

Pastor Dr. Christian Wehde,
christian.wehde@efg-kelkheim.de, Mobil 0151 75025081

So., 12. Februar
10.30 Uhr **Abendmahlsgottesdienst**
(Predigt: Pastor Dr. Christian Wehde, mit Kindergottesdienst parallel zum Gottesdienst; nach dem Gottesdienst: 13.00 Uhr gemeinsames Essen & ab 14.30 Uhr Spielenachmittag)
17.30 Uhr ökumenisches Friedensgebet
So., 19. Februar
10.30 Uhr **Gottesdienst**
(Predigt: Pastor Dr. Christian Wehde)

Weitere Informationen zu den oben genannten Veranstaltungen sowie weiteren Angeboten unserer Gemeinde erhalten Sie telefonisch im Gemeindebüro oder auf unserer Internetseite.

NEUAPOSTOLISCHE KIRCHE KELKHEIM

Tilsiter Straße 25
www.nak-kelkheim.de

Herzlich willkommen zu unseren Gottesdiensten:
Sonntag: 10.00 Uhr, Mittwoch: 20.00 Uhr

Sie erreichen uns zudem über die E-Mail-Adresse kontakt@nak-kelkheim.de

Stadt **KELKHEIM** (Taunus)

Wir sind auch bei facebook.com online

Sie finden uns unter „Stadtverwaltung Kelkheim“.

Besuchen Sie uns.

Alles Wissenswerte über Kelkheim –

www.Kelkheim-entdecken.de

die Homepage für Kinder und Erwachsene –

jetzt auch für Smartphones und Tablets

Du wohnst in Kelkheim und gehst hier zur Schule?

Dann willst Du vielleicht mehr wissen über Deine Stadt, ihre Geschichte, Denkmäler, Schulen, Freizeitangebote und Veranstaltungen für Kinder und Jugendliche.

Auf der Internetseite der Stadt Kelkheim ***www.Kelkheim-entdecken.de*** findest Du viele Infos, die Du auch für Deine Hausaufgaben und Referate benutzen kannst.

Wir sind auch bei facebook.com online

Sie finden uns unter „Stadtverwaltung Kelkheim".

Besuchen Sie uns.

ÄRZTLICHER NOTDIENST

für alle Krankenkassen und Privatpatienten in dringenden Fällen am Wochenende

Ärztlicher Bereitschaftsdienst Main-Taunus-West
Lindenstraße 10 · 65719 Hofheim am Taunus

Telefon 116117

Öffnungszeiten: Montag, Dienstag und Donnerstag von 19.00 bis 23.00 Uhr · Mittwoch von 14.00 bis 23.00 Uhr
Am Wochenende ab Freitag von 14.00 bis Montag 07.00 Uhr. An Feiertagen ab dem Vorabend 19.00 Uhr bis zum darauffolgenden Morgen 07.00 Uhr. – bitte möglichst telefonische Voranmeldung –

Krankentransport Leitstelle **Telefon 06192 5095***
Krankentransport und Rettungsdienst *Auskunft über ärztlichen Mittwochsdienst, Zahn-, Augen- und HNO-Ärztliche Notdienste

NOTDIENSTBEREITSCHAFT DER APOTHEKEN
Die Notdienstbereitschaft der Apotheken wechselt täglich.
Die Notdienstbereitschaft gilt für die gesetzlichen Ladenschlusszeiten.

Die Apotheken des Apothekennotdienstes können Sie telefonisch unter 0800 / 0022833 oder auf der Website der Landesapothekerkammer unter: www.apothekerkammer.de/apotheken+notdienst/ abrufen. Hier finden Sie die Notdienste der Apotheken im nächsten Umkreis:

Sa. 11.02.2023				
Apotheke im Chinon Center	Tel.: 06192 2963373	Chinonplatz 6 – 12	65719 Hofheim am Taunus	Sa. 08.30 bis So. 08.30 Uhr
So. 12.02.2023				
Lorsbacher Apotheke	Tel.: 06192 26326	Hofheimer Str. 5	65719 Hofheim am Taunus	So. 08.30 bis Mo. 08.30 Uhr
Mo. 13.02.2023				
Apotheke am Markt	Tel.: 06195 6773250	Frankenallee 1	65779 Kelkheim (Taunus)	Mo. 08.30 bis Di. 08.30 Uhr
Di. 14.02.2023				
Burg Apotheke	Tel.: 06174 9929500	Frankfurter Str. 7	61462 Königstein im Taunus	Di. 08.30 bis Mi. 08.30 Uhr
Mi. 15.02.2023				
Hof Apotheke	Tel.: 06192 27482	Alte Bleiche 9	65719 Hofheim am Taunus	Mi. 08.30 bis Do. 08.30 Uhr
Do. 16.02.2023				
Pelikan Apotheke	Tel.: 069 364516	Neu Zeilsheim 42 B	65931 Frankfurt am Main	Do. 08.30 bis Fr. 08.30 Uhr
Fr. 17.02.2023				
Klosterberg Apotheke	Tel.: 06195 2728	Frankfurter Str. 4	65779 Kelkheim (Taunus)	Fr. 08.30 bis Sa. 08.30 Uhr

– OHNE GEWÄHR –

Privatärztlicher Notdienst, Telefon 018050 19257
Der privatärztliche Notdienst kann grundsätzlich von allen privatversicherten Patienten, Selbstzahlern sowie gesetzlich freiwillig Versicherten in Anspruch genommen werden.
www.arzt-ruf.de E-Mail: info@arzt-ruf.de

Kulturgemeinde Kelkheim e.V.

Jazzclub | Klassik | Kleinkunst
Kindertheater | Kurse | Lesungen

Besuchen Sie uns auch auf Facebook!

www.kulturgemeinde-kelkheim.de

So. 19. Feb. 20.30 Uhr

Dede Priest & Johnny Clark's Outlaws

DEDE PRIEST, aufgewachsen in Texas, hat sich durch kontinuierliche Auftritte einen Namen gemacht.

Die stimmgewaltige Dame bewegt sich mit ihrer Gitarre und Geige zwischen authentischem Blues, (Südstaaten-) Rock und Folk.

JOHNNY CLARK'S OUTLAWS ist eine klassische 3 Mann-Texas-Blues-Band, tief verwurzelt in den amerikanischen Musiktraditionen.

Jazzclub Vereinshaus Hornau
Eintritt: 16 Euro, Schüler/Stud., Mitglieder 12 Euro
Karten über www.jazzclub-kelkheim.de

noch Restplätze

Kreativer Kindertanz für 4 1/2 - 8 Jährige
Ke-Hornau, Vereinshaus
Do 15.00 - 15.50 Uhr
ab 09.03., 10 x 90,00 €
Anmeldung:
Martina Mink
Tel 0172 6921 110 oder
06195 977613 (AB)

Typisch italienisch Kochen
Ke-Münster,
Eichendorffschule
Di 18.15 - 21.30 Uhr
am 14., 21., 28.03.
3 x 90,00 €
Anm. Pina Tonelli
Tel 06074 6807 031
0171 2646 471

Das Stressmanagement-Training nach D. Meichenbaum
Vermittelt werden: Informationen über Stress und deren Bewältigung, Erarbeitung und Training förderlicher Kognitionen und den Transfer in den Alltag. Achtsamkeits- und Entspannungsübungen helfen, ruhiger und widerstandsfähiger zu werden.
Dieses Training ist als erstattungsfähiger Präventionskurs zertifiziert und bei den Krankenkassen registriert.
Ke-Mitte Pestalozzischule
Block V Gagernring 1b
Sa 10.00 -17.00 Uhr, 2 x
am 18.03. + 25.03., 150,00 €
Anmeldung: Heike Campana
Tel 0176 8316 4747
hcampana@gmx.de

TEENYOGAyoga (11 - 13 Jährige)
Be Strong & Relaxed
Eingebunden in phantasievolle Geschichten, entdecken wie spielerisch und mit viel Freude verschiedene Yogaübungen. Diese wirken sich positiv auf die körperliche und seelische Gesundheit der Kinder aus. Achtsames & konkurenzfreies Üben, sowie wertschätzender Umgang stärken den Selbstwert, die Konzentration und machen Mut. Ke-Mitte, Pestalozzischule
Block V Gagernring 1b
Di 17.30 - 18.30 Uhr
18.4. - 9.5. 4 x 48,00 €
Anmeldung: Julia Renner-Gilgen
Kinderyogalehrerin
Tel 0172 7196 227
juliarennergilgen@yahoo.de
weitere Infos:

NEU NEU NEU NEU

lokal & von privat an privat
KLEINANZEIGEN

Wir (2 Erw., 2 Kinder & Hund) suchen zuverlässige Reinigungsfee: 2x wö. vormittags, 520,– €-Basis/ Gewerbe in BS-Altenhain.
Tel. 0177/3065458

Haushaltshilfe in Königstein gesucht: Hausreinigung und Wäsche; 9 Stunden pro Woche aufgeteilt auf 2 oder 3 Tage; als Minijob.
Tel. 06174/9618440

STELLENGESUCHE

Schnelles, zuverl. und preisw. Arbeiten in den Bereichen: Fliesenlegen, Trockenbau, Sanitärarbeiten, Malen und Tapezieren, Parkett- und Laminatverlegung mit Grundreinigung, Elektroarbeiten und Gartenarbeit, Entrümpelungen, Abbrucharbeiten. Bei Interesse bitte melden unter:
Tel. 01578/3163313
E-Mail: z-kovacevic75@hotmail.de

A-Z-Meister-Rollläden-Jalousetten-Fenster-Dachfenster-Küchen-Bad-Sanierung-Schreiner-Glasschäden-Einbruchschäden-Renovierungen-Garten-Pool-Bau+Reparaturen-Entrümpelungen. Tel. 0160/7075866

Privat-Chauffeur: Security, Flughafen-Transfer, Schüler, Kurier, Reisebus, LKW, 7 Tage, 24 h-Service.
Tel. 0160/7075866

Renovierungen aller Art mit Erfahrung und Referenzen. Auch Abbrucharbeiten. Tel. 0176/30708584

Baumfällung, Zaunmontage, Pflasterarbeiten, Gartenhütten-Montage, Rollrasen verlegen, Gartenarbeiten aller Art. Tel. 0178/5084559

Gelernter Maler-/Lackierergeselle führt Lackier- und Tapezierarbeiten sowie Fußbodenverlegung aller Art durch. Meine über 25-jährige Erfahrung verspricht Ihnen hohe Qualität! Ausführliche Beratung sowie ein kostenloses und unverbindliches Angebot vor Ort. Tel. 0151/17367694

Wer, wo, was, wann?
Hier erfahren Sie es.

Renovierung: Maler- u. Tapezierarb., Trockenbau, Fliesen-/Bodenverleg. Wir renovieren nach Ihren Wünschen und mit Qualität! Tel. 0173/6802655

Innenausbau: Trockenbau, Malen und Tapezieren, Fliesenlegen, Parkett- und Laminatverlegung sowie Fassaden- und Terassenarbeiten.
Tel. 0157/58666956

Renovierungsarbeiten: Streichen, Tapezieren, Trockenbau, Bodenbeläge (Laminat, Parkett und andere A.), Transportdienst - Umzug.
Tel. 0176/23690725

Renovieren im Haus, Fliesen legen, Trockenbau, Sanitärarbeiten, Parkett und Laminat verlegen, Tapezieren, Malerarbeiten, Fassadenarbeiten, Badsanierung.
Tel. 0157/38136689

Gärtner sucht Gartenarbeit. Ich erledige alles im Garten, z. B. Gartenpflege, Hecken schneiden, Bäume etc. Tel. 0162/9108464

Erfahrener Handwerker renoviert alles im Haus u. Garten. Abbrucharbeiten, Umzug, Malen. Weiteres auf Anfrage. Tel. 0162/9108464

Ich suche eine Stelle zum Putzen im Büro, Praxis und Treppenreinigung, mit Erfahrung, in Bad Homburg, Friedrichsdorf, Königstein und Umgebung. Bei Interesse bitte melden unter Tel. 0176/82416690, 06172/2656896

Wohlfühl-Sauberkeit für Wohnung, Praxis oder Büro. Erfahrene Reinigungskraft pflegt Ihr Haus.
Tel. 0179/4868221

Die auflagenstärksten Lokalzeitungen für Ihre Werbung!

Gartenpflege, Pflasterarbeiten, Zaunarbeiten, Rollrasen…
Tel. 0157/34067408

Ich suche eine Putzstelle im Privathaushalt in Oberursel oder Kronberg. Kann Bügeln oder einkaufen gehen per Rechnung.
Tel. 0157/70523896

Suche Bügelstelle im Privathaushalt (nicht weniger als 3 Std.) in Oberursel und Bad Homburg.
Tel. 0162/9168109

Zuverlässige Frau sucht Putzstelle im Privathaushalt in Bad Homburg, Friedrichsdorf und Oberursel.
Tel. 0152/17425214

Zu viel Papierkram? Ich biete an: Ordnungs- u. Ablagesystem, Steuervorbereitung, Abrechnung private Krankenvers., Unterstützung bei Immobilien, Terminplanung. Auch Backoffice für Unternehmer/-innen.
Tel. 0172/9625126

Suche Arbeit als Putzfrau zum Putzen und Bügeln im Privathaushalt. Tel. 0157/35240806

Landschaftsgärtner: Baumfällung, Heckenschnitt, Gartenpflege, Pflasterarbeiten, Naturmauer, Gartenarbeiten aller Art. Tel. 0172/4085190

Zuverlässiger Gärtner erledigt Gartenarbeit aller Art – Bäume, Sträucher, Hecken schneiden, Beetpflege. Tel. 0160/91039204

Gärtner sucht Gartenarbeit. Ich erledige alles im Garten, z. B. Gartenpflege, Hecken schneiden, Bäume fällen, Pflaster+Rollrasen legen, Teichreinigung usw. Bei Interesse:
Tel. 06171/79350 o. 0178/5441459

Zuverlässige junge Frau bietet Einkaufshilfe (Senioren), MTK u. HG. Tel. 0174/3012875

Wir sind für Sie da!
www.taunus-nachrichten.de

Erledige legal, preiswert, gut und schnell Tapezierarbeiten, streichen, Trockenbau, Laminat und Fliesen legen. Tel. 0162/4209207

Nette, erfahrene Frau sucht Putz- und Bügelarbeit in Kelkheim.
Tel. 0176/20469931

Erfahrener polnischer Handwerker bietet Renovierungsarbeiten: Fliesen, Trockenbau, Malerarbeiten (tapezieren, verputzen, spachteln) Bodenverlegung, Fassadenarbeiten.
Tel. 0157/78482071

Gelernter Maler (Rentner) erledigt schnell u. zuverlässig: Tapezieren, verputzen, renovieren, Trockenbau, Whg.-auflösung. Tel. 0171/8629401

Landschaftsgärtner sucht Gartenarbeit. Ich mache alles im Garten: Hecken schneiden, Bäume fällen, Rollrasen verlegen usw. (Rechnung)
Tel. 0177/1767259, 06171/200583

Zuverlässige Frau sucht Putzstelle in Privathaushalt.
Tel. 0163/9454724

Erfahrener Handwerker renoviert alles im Haus und Garten. Parkett, Laminat, Maler- u. Pflasterarbeiten. Weiteres auf Anfrage. Preiswert, schnell, sauber. Tel. 0152/18134576

Freundliche Hauswirtschafterin, mit über 13 Jahren Erfahrung in gehobenem Haushalt sowie Kinderbetreuung (Babysitter) sucht Festanstellung ab 1. 5. 2023.
Tel.0157/78877495
ez.keller@yahoo.com

RUND UMS TIER

BKH Kater Sammy, wunderschön, sanft und sehr verschmust, sucht ein neues, liebevolles Zuhause. Er ist ein black golden tabby classic mit grünen Augen u. super Stammbaum, geb. 08/20, kastriert, geimpft. Wir müssen uns umständehalber leider von ihm trennen. Liebhaberpreis: 600,- €. Kontakt:
bkhsammy@yahoo.com

1-jährige liebe Vizslahündin sucht an 2 bis 3 Vormittagen die Woche jemanden zum Gassigehen. Gute Bezahlung! Bei Interesse bitte melden Tel. 0172/8288835

UNTERRICHT

Deutsch f. alle Klassen mit Hilfe in Rechtschreibung u. Textinterpretation erteilt prof. Lehrkraft; auch Grammatik-Kurse. Tel. 0162/1545972

Intensivkurse Latein helfen, Lücken zu schließen. Prof. Lehrkraft (i. Dienst) erteilt Einzelunterricht in Grammatik u. Übersetzung. Tel. 0162/3360685

Kurse in Mathematik verhelfen zum Erfolg. Lehrerin (i. Dienst) erteilt Einzelunterricht inkl. Fehleranalyse.
Tel. 0162/3360685

Diplom-Spanisch-Lehrerin: möchten Sie Spanisch lernen? Ich (Muttersprachlehrerin) erteile Unterricht u. Nachhilfe. Tel. 06172/944426 – 0172/8711271

Endlich Englisch meistern! Effizientes und interessantes Lernen. Renate Meissner.
Tel. 06174/298556

Endlich Französisch in Angriff nehmen! Neuanfang mit Erfolgsgarantie. Renate Meissner.
Tel. 06174/298556

VERKÄUFE

Piano Palme
KLAVIERBAU - FACHBETRIEB
Verkauf von gebr. Klavieren und Flügeln
z.B. Bechstein, Blüthner, Bösendorfer, Seiler, Schimmel, Steinway & Sons und Yamaha
Friedberg 06031-92576 · www.piano-palme.de

Birkin Bag (40), dkl. blau, 1999, 14.500,- €. Chiffre OW 0507

Bett „Village", Massivholz Pinie, 180 x 200 cm, Zustand gut, günstig, Preis VB. Tel. 06171/9877145

1 Damen-E-Bike KTM Cento 10 Plus, Tiefeinsteiger, 28 Zoll / 46 cm Rahmenh., 1 Herren-E-Bike KTM Cento 10 Plus, 28 Zoll / 51 cm Rahmenh., schwarz, gepflegt, 1 Fahrradträger von Thule f. E-Bike, VB 2.300,- €. Tel. 06171/76698 ab 17 Uhr

Haushaltsauflösung! Am 11.02.23 von 10:00–16:00 Uhr. Möbel, Geschirr, Besteck, Lampen und vieles mehr. Bei Weber, Freiligrathstr. 20, Oberursel.

VERLOREN/ GEFUNDEN

Am 21.01.23 am Saturn in BH wurde ein Schlüsselbund verloren. Bitte melden. Belohnung garantiert.
Tel. 0162/9748121

VERSCHIEDENES

Reinigungskraft
mit Erfahrung, bietet Fensterreinigung, Büroreinigung und Unterstützung im Haushalt. Zuverlässig und auf Rechnung.
Tel.: 01590 / 6123692

Fenster schmutzig? Kein Problem! Ich putze alles wieder klar, auch sonntags. Tel. 06171/983595

Sehr geduldiger Computer-Senior (über **50** Jahre Computer-Erfahrung), zeigt Seniorinnen & Senioren den problemlosen, sinnvollen Gebrauch von **PC** (Laptop bzw. Notebook), **Tablet und Smartphone** (Kein Apple!). Bad Homburg & nähere Umgebung.
Tel. 0151/15762313

Haushaltsauflösungen und Entrümpelungen mit Wertanrechnung, Kleintransporte, Ankauf von Antiquitäten. Tel. 0172/6909266

Entrümpelungen, Haushaltsauflösung, Wohnung, Haus, Keller, sofort, günstig, sauber, deutsche Fachkräfte! Tel. 0171/3211155

A-Z-Entrümpelungen, A-Z-Umzüge + A-Z-Grundreinigung, A-Z-Renovierung + A-Z-Badsanierung.
Tel. 0160/7075866

Billard: Hobby für jedes Alter. Schnupperkurs im BSV Bad Homburg ab 16.02.2023. Mehr Infos + Anmeldung unter
www.vhs-badhomburg.de

Tag der offenen Tür bei Ihrer Klavierlehrerin Simone Garnier. Sa., 11.02. von 10 – 17 Uhr. Talstraße 9a, F-dorf, Tel. 06175/8528902

PC-Service Haas, kompetent und sofort! PC-Inspektion u. Modernisierung, Internet, E-Mail, Drucker, WLAN, Handy. Nehmen Sie Kontakt auf: Tel. 06195/7583010 u. 0170/7202306

Biete unverkennbare Lösung in schwierigen, belastenden Lebenssituationen. Natalia
Tel. 0176/31425691

Haushaltsauflösungen und Entrümpelungen zu Festpreisen
Kostenlose Angebote. Verwertbares wird angerechnet oder angekauft.
Michael Thorn Dienstleistungen
Tel.: 06196/6526872
www.haushaltsaufloesung-profi.de

So können Sie Ihre private Kleinanzeige bequem im Internet aufgeben!

Ob Sie etwas suchen oder anbieten – sie können Ihren Anzeigentext rund um die Uhr und in nur drei Schritten über unser Online-Formular erstellen:

1. Öffnen Sie unsere Webseite www.Taunus-Nachrichten.de
2. Im Menüpunkt „Anzeigen" finden Sie die Unterkategorie „Private Kleinanzeigen aufgeben"
3. Einfach die vorgegebenen Felder ausfüllen, dann die gewünschte Rubrik wählen, Ihren Anzeigentext eingeben und auf „Senden" klicken – fertig!

Private Kleinanzeige

Gesamtauflage: 144.650 Exemplare

Kelkheimer Zeitung · Oberurseler Woche und Bad Homburger Woche
Königsteiner Woche · Kronberger Bote · Eschborner Woche
Schwalbacher Woche · Bad Sodener Woche · Steinbacher Woche

und/oder Liederbacher (4.800 Ex.)/ Glashüttener Anzeiger (2.600 Ex.)

Verlagshaus Taunus Medien GmbH
61462 Königstein · Theresenstraße 2
Fax 06174 9385-0 oder an pap@hochtaunus.de

Anzeigenschluss Dienstag, 12.00 Uhr

Bitte veröffentlichen Sie am nächsten Freitag nebenstehende private Kleinanzeige (durch Feiertage können sich Änderungen ergeben).

Chiffre: ☐ Ja ☐ Nein

Auftraggeber: Name, Vorname _____

Straße _____

PLZ, Ort _____

Telefon _____

Unterschrift _____

IBAN _____

BIC _____

Unterschrift _____

Ich bin damit einverstanden, dass die Anzeigenkosten von meinem Konto abgebucht werden. Der Einzug gilt nur für diesen Rechnungsbetrag. ***Eine Rechnung wird nicht erstellt.*** Personenbezogene Daten werden nicht an Dritte weitergegeben und nur zu internen Zwecken gespeichert.

Ich möchte schalten in:
☐ **Kelkheim (Gesamtauflage)**

Preise: (inkl. Mehrwertsteuer)
☐ bis 4 Zeilen 14,00 €
☐ bis 5 Zeilen 16,00 €
☐ bis 6 Zeilen 18,00 €
☐ bis 7 Zeilen 20,00 €
☐ bis 8 Zeilen 22,00 €
je weitere Zeile 2,00 €

und/oder:
☐ **Liederbach**
☐ **Glashütten (14-tägig)**

Für jede weitere Zeitung berechnen wir weitere 8,50 € (inkl. MwSt.)/ pro Anzeige

Chiffregebühr:
bei Postversand 5,00 €
bei Abholung 2,00 €

Meine Anzeige soll in folgender Rubrik erscheinen:

_____

_____

Wenn ihr an mich denkt, seid nicht traurig,
erzählt lieber von mir und traut euch ruhig zu lachen.
Lasst mir einen Platz zwischen euch,
sowie ich ihn im Leben hatte.

Robert Laudan

* 09.03.1962 † 03.02.2023

In Liebe

Martina, Miriam, Lars und Sonja

Die Trauerfeier findet am Freitag, dem 24. Februar 2023 um 14.00 Uhr auf dem Hauptfriedhof in Kelkheim statt.
Die anschließende Urnenbeisetzung erfolgt im engsten Familienkreis.

Im Sinne von Robert bitten wir statt Blumen um eine Spende an
Aktion Deutschland Hilft Spendenstichwort: Hochwasser Deutschland
Spendenkonto: DE62 3702 0500 0000 1020 30

Wir vermissen dich sehr !

Robert Laudan

Wir können es immer noch nicht
fassen und werden dich nie vergessen

Deine Freunde

Alfi, Alice, Anusch, Bea, Claudia, Dagi,
Diane, Dietrich, Dodo, Georg, Gerhard,
Irene, Kirsten, Martin, Stefan, Uli, Uwe

Du fehlst.

Nichts ist schwerer als einen geliebten Menschen gehen zu lassen.
Mit einer Traueranzeige teilen Sie Ihren Schmerz, finden Halt bei Freunden und nehmen würdig Abschied.

Druckhaus Taunus GmbH

THOMA LAUDAN

Viel zu früh ist unser geschätzter Firmenchef von uns gegangen.
Wir nehmen Abschied von

Robert Laudan

† 03.02.2023

In Namen aller Kolleginnen und Kollegen
Wir werden ihm stets ein ehrendes Andenken bewahren.

Kelkheim, im Februar 2023

Die Nähe der Familie hilft

RONALD McDONALD HAUS MAINZ
www.mcdonalds-kinderhilfe.org

SPENDENKONTO
Rheinhessen Sparkasse
IBAN
DE66 5505 0120 0200 0727 75
BIC MALADE51MNZ

Herbert Geiter

† 13. Januar 2023

Wir danken allen, die sich in
stiller Trauer mit uns verbunden fühlen
und die durch Wort oder Schrift
ihre Anteilnahme bekundet haben.

Die Familie

Kelkheim, im Februar 2023

Ein gutes Herz hat aufgehört zu schlagen.

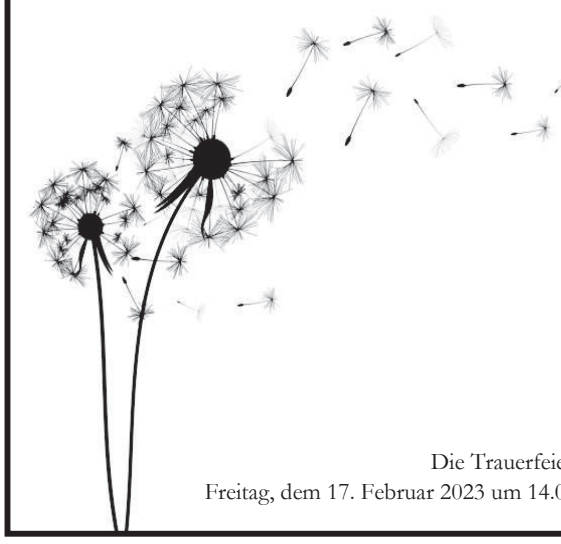

Es entschlief unsere Mutter und Patentante

Brigitte Selimovic

geb. Lippold

* 3.4.1939 † 26.1.2023

In Liebe, Dankbarkeit und stiller Trauer
Michael Selimovic
Achim Lippold
und alle Angehörigen

Die Trauerfeier mit anschließender Urnenbeisetzung findet am
Freitag, dem 17. Februar 2023 um 14.00 Uhr auf dem Hauptfriedhof in Kelkheim statt.

Soforthilfe für die Erdbebenopfer!

Kelkheim (ju) – Die Tools for Life Foundation, die Dr. Helmut Rothenberger 2008 ins Leben gerufen hat, arbeitet seit Jahren mit einem wachsenden Netzwerk an Partnern im Ausland zusammen, um eine gezielte Förderung von nachhaltigen Projekten zu gewährleisten. Jetzt steht sie vor Ort bereits in engem Austausch mit den Betroffenen in der Türkei und Syrien und versucht alles, um schnell und unbürokratisch zu helfen! Unterstützen Sie die Stiftung dabei mit!

Spendenkonto TOOLS FOR LIFE Foundation
Bank: HypoVereinsbank UniCredit Bank AG
IBAN: DE35 5032 0191 0032 0671 58
SWIFT: HYVEDEMM430
Verwendungszweck: Erdbeben Türkei

Partner der Deutschen Bestattungs-Vorsorge-Treuhand AG

Tag- und Nachtdienst, auch an Wochenenden und Feiertagen, für alle Bestattungsdienstleistungen

BESTATTER Zertifiziert und vom Handwerk geprüft

Qualifizierte Bestattungsfachbetriebe führen dieses vom Bundesverband Deutscher Bestatter e. V. verliehene Markenzeichen

FACHGEPRÜFTER BESTATTER

PIETÄT ZACHOW

vormals PIETÄT BILZ

Inh.: Dipl.-Betriebswirt (FH) Dipl. rer. pol. **E. Zachow**

KELKHEIM (TS.)

Frankfurter Straße 15
(Ecke Mittelweg)

Telefon 06195 9765199

Erd-, Feuer-, See-, Anonym-Bestattungen · Überführungen · Beratung in allen Trauerfragen im Büro oder im Trauerhaus · Erledigung aller Formalitäten mit Behörden, Krankenhaus, Senioren- und Altenheimen, Versicherungen usw. · Traueranzeigen · Trauerdrucksachen · Trauerfloristik · Abschluss von Bestattungsvorsorgeverträgen

Wirken im Dienst am Mitmenschen – Verpflichtung aus Verantwortung, Berufung und Tradition
Zertifizierter Bestattungsfachbetrieb nach DIN EN ISO 9001: 2008 und DIN EN 15017 · Mitglied des Hessischen Bestatterverbandes

Mitglied im Kuratorium Deutsche Bestattungskultur e. V.

Caritas bittet um Spenden für die Erdbebenopfer

Main-Taunus-Kreis (ju) – Ein Erdbeben mit der Stärke 7,8 sowie zahlreiche schwere Nachbeben hat am frühen Montagmorgen, 6. Februar, den Südosten der Türkei und Syriens erschüttert. Das Epizentrum des Bebens lag in der Nähe der türkischen Millionenstadt Gaziantep. Nach lokalen Behördenangaben wurden bisher über 11.000 (Stand: Mittwoch, 8. Februar, 20 Uhr) getötet und mehr als 37.000 Menschen verletzt. Die Lage in der betroffenen Region ist immer noch unübersichtlich, das gesamte Ausmaß des verheerenden Erdbebens ist weiter unklar.

„Es muss damit gerechnet werden, dass die Opferzahlen, die jetzt schon erschreckend hoch sind, noch weiter ansteigen," hat Torsten Gunnemann, Vorstand des Caritasverbandes Main-Taunus e.V., inzwischen erfahren, „es ist gut zu wissen, dass Caritas International beste Verbindungen direkt in die betroffenen Regionen hat und sofort Maßnahmen ergriffen hat, damit die benötigten Hilfsmittel schnell auf den richtigen Weg gebracht werden können. Das ist jede Unterstützung wert! Wer den Erdbebenopfern helfen möchte, sollte dies mit einer Spende an Caritas international tun."

Die Solidarität und Verbundenheit des Caritasverbandes Main-Taunus gelte auch jenen Menschen, die im Main-Taunus-Kreis leben und sich um Angehörige und Freunde im Katastrophengebiet sorgten oder Opfer betrauern müssten.

Caritas international, Freiburg
Bank für Sozialwirtschaft Karlsruhe
IBAN: DE88 6602 0500 0202 0202 02
BIC: BFSWDE33KRL
oder online unter: https://www.caritas-international.de/spenden/

Diakonie Katastrophenhilfe, Berlin
Evangelische Bank
IBAN: DE68 5206 0410 0000 5025 02
BIC: GENODEF1EK1
Stichwort: Erdbebenhilfe Türkei Syrien

Caritas international
Bank für Sozialwirtschaft Karlsruhe
IBAN: DE88 6602 0500 0202 0202 02
BIC: BFSWDE33KRL
Stichwort: Nothilfe nach Erdbeben in Türkei/Syrien

Caritas international bittet – online – unter dem verlinkten Stichwort „CY01332 Erdbebenhilfe" um Spenden.

ERSTES KELKHEIMER BESTATTUNGSINSTITUT

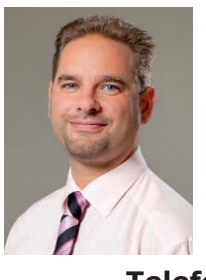

PIETÄT
CONRADY - ZIMMERMANN
Nachfolger Armin Ernst

Tradition bewahrt und weitergeführt

www.pietaet-conrady-zimmermann.de

BESTATTER Zertifiziert und vom Handwerk geprüft

Telefon (0 61 95) 90 04 22 und (0 61 98) 85 12

Menschen, die man liebt, sind wie Sterne.
Sie können funkeln und leuchten
noch lange nach ihrem Erlöschen.

In Liebe und großer Dankbarkeit nehmen wir Abschied von unserem lieben Vater, Schwiegervater, Opa und Uropa

Anton (Toni) Schreiber

* 8. 2. 1933 † 31. 1. 2023

Antje und Peter
Marina und Florian
Diana und Fabian

Elvira und Heribert
Sascha mit Lara und Nina

Kondolenzadresse: Peter Schreiber, Zeilsheimer Straße 33, 65779 Kelkheim (Taunus)

Die Beerdigung fand am 10. Februar 2023 um 14.00 Uhr auf dem Hauptfriedhof in Kelkheim (Taunus) statt.

Danksagung

Hans-Jürgen Blees

* 4.2.1947 † 11.1.2023

Herzlichen Dank sagen wir allen, die mit uns Abschied nahmen und ihre Anteilnahme zum Ausdruck brachten.

Wir danken Herrn Pfarrer Klaus Waldeck für die tröstenden Worte bei der Trauerfeier, der TSG Münster e.V. 1883, der Freiwilligen Feuerwehr Kelkheim-Münster/Ts. e.V. und dem GV Liederkranz Münster 1873 e.V. für die ehrenden Nachrufe.

Im Namen aller Angehörigen
Margot Blees geb. Joppich

Kelkheim, im Februar 2023

In tiefer Trauer nimmt
die Freiwillige Feuerwehr Kelkheim-Münster
Abschied von ihrem Kameraden

Toni Schreiber

* 8. 2. 1933 † 31. 1. 2023

Löschmeister

Träger des goldenen Brandschutzehrenzeichen am Bande

74 Jahre Vereinszugehörigkeit

25-jährige Tätigkeit im Vereinsvorstand

Wir sind ihm zu großem Dank verpflichtet
und werden ihm ein ehrendes Gedenken bewahren.

Deine Kameradinnen und Kameraden der Feuerwehr Münster

BDB
Mitglied im Bundesverband deutscher Bestatter

Pietät Stippler Inh. J-M Balfanz
Ihr vertrauensvoller Bestatter in allen Bestattungsangelegenheiten
Rat und Hilfe in Trauerfällen
Tag und Nacht persönlich erreichbar
Jahnstraße 19, 65779 Kelkheim
www.bestattungen-stippler.de
mail@bestattungen-stippler.de
☎ 06195-4966

„Menschen, die wir lieben, bleiben für immer,
denn sie hinterlassen Spuren in unserem Herzen."

Herzlichen Dank
sagen wir allen, die unserer lieben Verstorbenen

Doris Bardenheier

geb. Klomann

* 08.07.1942 † 30.12.2022

im Leben in Freundschaft und Zuneigung verbunden waren und uns ihre Anteilnahme durch Worte, Karten und Geldspenden sowie die Teilnahme an der Trauerfeier bekundeten.

Besonderen Dank an Herrn Pfarrer Waldeck für die einfühlsamen Worte, der Kolpingfamilie Kelkheim sowie der Pietät Conrady-Zimmermann für die würdevolle Gestaltung der Trauerfeier.

Im Namen aller Angehörigen
Herbert Bardenheier

Kelkheim, im Februar 2023

Dass du uns jetzt verlassen hast, schmerzt uns sehr,
doch wir blicken dankbar auf die Zeit, die uns mit dir geschenkt wurde,
die vielen wertvollen Jahre, in denen du immer für uns da warst.

Unerwartet hat uns unsere geliebte Mama, Oma, Uroma und Schwester verlassen.

Elisabeth Guba

geb. Lorenz

** 10. Mai 1938 † 2. Februar 2023*

In unseren Erinnerungen lebst du weiter.

Christine und Heiko Hofmann
mit Timothy, Ringo
und Virginia mit Hailey
Andreas Guba
Armin Guba und Andrea Schäfer
mit Jan und Fynn
Hilde Lorenz mit Familie
Josef Lorenz mit Familie

und alle Angehörigen

Die Trauerfeier findet am 28. Februar 2023 um 14.30 Uhr auf dem Hauptfriedhof in Kelkheim statt.
Kondolenzadresse: Ernst-Moritz-Arndt-Straße 9, 65779 Kelkheim (Taunus)

Erich Hodde

† 8.1.2023

Herzlichen Dank

allen, die ihre Anteilnahme auf vielfältige Weise zum Ausdruck brachten und gemeinsam mit uns Abschied nahmen.

Im Namen aller Angehörigen

Edith Hodde
Thomas und Klaus Hodde

Kelkheim-Hornau, im Februar 2023

Die Nachricht vom Ableben eines lieben Menschen gelangt über die **Kelkheimer Zeitung** in über 16.200 Haushalte.

Horst Kessler

* 03.04.1936
† 09.01.2023

Herzlichen Dank

Danke für das tröstende Wort, gesprochen oder geschrieben; für einen Händedruck, wenn Worte fehlten; für alle Zeichen der Liebe und Freundschaft; für ein stilles Gebet. Die vielen Beweise der Anteilnahme sind uns ein Trost in schweren Stunden.

Karin, Marlene, Diana Kessler

Die herzliche Anteilnahme durch Wort, Schrift, Blumen und Geldspenden sowie das letzte Geleit beim Heimgang unserer lieben

Anneliese Glässer

† 10. Januar 2023

war uns ein großer Trost. Allen Verwandten, Freunden und Bekannten sagen wir unseren herzlichen Dank.

Marion und Paulheinz Müller
Andrea und Stefan
Tobias und Saphira

Kelkheim, im Februar 2023

Weiße Jackets, Nachwuchsförderung und ein neuer Senator – Senatorenempfang des FCV

Kelkheim (tub) – Liegt es an den Senatoren, der Garde ehrwürdiger Förderer des Fischbacher Carneval-Vereins (FCV), war es „Elvis“, der den Saal – „All Shook Up“ – rockte, war es die Symmix genannte jüngste Garde des Vereins oder waren es vor allem die fröhlichen, begeisterungsfähigen und ihr heiteres Zusammensein genießenden Vereinsmitglieder: Der insgesamt dritte Senatorenempfang des FCV am vergangenen Sonntag bot eine so ungewöhnliche wie in den Bann schlagende Karnevalssitzung, vermutlich nicht nur dieser Kampagne.

Keineswegs kam Gott Jokus zu kurz. Wer humorvoll launige Ansprachen liebt, die auch mit Selbstironie nicht sparen, kam auf sein Quantum Lachsalven. Aber vor allem das Zusammengehörigkeitsgefühl der Fischbacher Fassenachter, die es genossen, wieder einmal zusammengekommen zu sein, machte diesen Karneval zu einer natürlichen fünften Jahreszeit, die ausgelassenes Vergnügen ohne aufgesetzte Pointen hervorzubringen vermag.

Die Senatoren des FCV, an ihren weißen Jacketts sofort zu erkennen, sind nach Auskunft von Vereinspräsident Harald Oehm ehrwürdige Förderer des Vereins, die mit Beiträgen und Spenden in den zehn Jahren ihrer Senatorenschaft dafür sorgen, dass der FCV sich auch dieses Jahr drei Abendsitzungen, zwei Zusammenkünfte an Nachmittagen, die Teilnahme an den Umzügen in Eschborn, Oberursel, Fischbach daselbst und Niederjosbach plus das traditionelle Heringsessen zum Abschluss leisten kann.

Der ebenfalls traditionelle Seniorennachmittag hat mit „Kreppelsitzung“ zudem einen neuen Namen bekommen, damit, wie Oehm in seiner Ansprache sagte, das Treffen der älteren Vereinsmitglieder auch für Kinder und Jugendliche interessant ist und das „Alter nicht unter sich bleiben muss“.

Und junge bis sehr junge Mitglieder hat dieser Verein! So viele, dass im Sommer vergangenen Jahres die jüngste Garde ins Leben gerufen werden konnte. 15 Mädchen im Alter von gut fünf bis sieben Jahren, die mit ihrer Tanzeinlage gleich zu Beginn der Sitzung für begeisterten Applaus sorgten. Alle fünf Jahre bildet der Verein eine neue Minigarde, deren Mitglieder als Garde über die Jahre hinweg, wenn sie das „Mini-Stadium“ hinter sich gelassen haben, zusammenbleiben. So zeigen derzeit sieben Garden, auf die Oehm und der Verein stolz blicken, wie sehr der Verein Zusammenhalt erzeugt und geradezu lebenslang die Fischbacher Identität verstärkt. Und weil das so ist, hat, wie Oehm den juxenden Vereinsmitgliedern zurief, die fleißige Nachwuchsarbeit aller Gardemitglieder die neue Minigarde zu einer so ansehnlichen Truppe anschwellen lassen, dass der Zuschuss der Stadt Kelkheim für die Jugendarbeit des Vereins Wachstumsraten verzeichnet, die den „Kostensteigerungen für den Neubau des Stadtmuseums in keiner Weise nachstehen“.

Der neue Senator Tim Herrmann bedankt sich für seine Ernennung. **Fotos: Thomas Uber**

Elvis-Imitator Gerald Dinis brachte mit Hüftschwung und Schmachtstimme das Publikum zur sogenannten „Elvis-Exstase“.

Mit welchem Ernst die kleinen Tanzpüppchen ihr Garde-Dasein versehen, zeigten sie nicht nur bei ihrer Tanzeinlage. Sondern das demonstrierte Oehm bei der abschließenden Danksagung an die Truppe und ihre Leiterin Jana Thiedemann, indem er beim Abschreiten der aufgereihten Mädchen auf der Bühne drei Tüten mit Gummibärchen fallen ließ – und kein Gardemitglied auch nur gezuckt hat, um sich die Nascherei zu ergattern. Rudi Wagner, der das Programm am Keyboard gekonnt und mit vielerlei Musikfarben untermalte, konnte sich eine Pause gönnen, als „Elvis“ vor das Publikum trat und mit „Devil In Disguise“ und etwa „Love Me Tender“ so viel Rhythmus und Blues in den Saal brachte, dass kaum einer sitzen bleiben wollte. Die Fischbacher hielt es nicht mehr auf ihren Plätzen, und zum Takt in die Hände klatschend standen sie auf, sangen mit und ließen tanzend die Hüften schwingen.

Mit nur einer Zugabe wurde denn auch Gerald Dinis, wie der 52 Jahre alte „Elvis“ mit bürgerlichem Namen heißt, nicht entlassen. Mit weiteren Elvis-Songs dankte er seinen Fischbacher Fans, die er „ein besonderes Publikum“ nannte, fürs bewegte Mitgehen. Wie unterschiedlich eine Audienz sein mag, wird er, der nach eigenen Angaben mit sechs Jahren zu singen begonnen und mit zehn Jahren seinen ersten Auftritt als „Elvis“ hatte, nur zu gut beurteilen können. Sein Gastspiel in Fischbach war, wie er sagte, seine 1.200ste Showeinlage, und als er sich mit „Muss i denn zum Städtele hinaus“ verabschiedete, werden sich seine Fans auf das Wiedersehen und -hören im nächsten Jahr gefreut haben.

Alexander Furtwängler, Sprecher der Senatoren, kam bei seiner Ansprache in der veritablen „Bütt“ die Aufgabe zu, das neue Mitglied Tim Herrmann in der Senatorengarde zu begrüßen, ein, wie er humorvoll sagte, Wirtschaftsflüchtling aus dem württembergischen Heilbronn, denn Herrmann, Kind deutsch-ja panischer Eltern, ist, wie sein ausscheidender Vorgänger Rolf Dauderich, Kelkheimer Regionalmarktdirektor der Frankfurter Volksbank.

Furtwängler ließ in seiner Rede die Coronapandemie und den Krieg in der Ukraine nicht unerwähnt, schwenkte aber zurück zum karnevalistischen Anlass des Nachmittags mit dem Trost, dass nichts besser bei Krieg und Krise helfen könne als Humor.

Und mit Freude und Zustimmung wurde denn auch Tim Herrmann als neuer Senator von der Versammlung begrüßt, zu der auch die Ehrengäste Thomas Horn, ehemaliger Bürgermeister von Kelkheim und jetzt Direktor des Regionalverbands, sowie Johannes Baron, stellvertretender Landrat des Main-Taunus-Kreises, gehörten.

Und wie sehr Karneval beim FCV ein Gemeinschaftserlebnis ist, zeigte sich auch daran, dass der neue Senator sich „irgendwie wie heimgekommen“ fühlte.

Bevor zum Ende des offiziellen Teils der Veranstaltung der erste Kassier des FCV, Michael Klein, die Runde machte, um jedem der teilnehmenden Gäste einen Karnevalsorden, auf dem das Motto „Völlig losgelöst!“ prangte, um den Hals zu legen, war das Buffet eröffnet, vor dem sich schnell eine Schlange hungriger Wartender aufbaute. Darunter farbenkräftig viele in den weißen Jacketts der Senatoren und Ehrensenatoren sowie den blauen Jacketts des „Elferrats“, der beim FCV nun auch nicht auf elf Mitglieder beschränkt ist.

Mit Lob und Zuspruch für die gereichten Speisen des Buffets sparte keiner, der es sich schmecken ließ. Traditionell wird das FCV-Buffet beschickt vom Zeilsheimer „Löwen“, dessen Gastwirt Volker Hintz ebenfalls Mitglied des Fischbacher Carneval-Vereins ist.

Die Minigarde brachte dieses Jahr lauter kleine, fleißige, tanzende Bienchen hervor, die die Bühne „rockten“.

Opel-Zoo feiert Erfolge und stellt die Weichen für weitere Erneuerungen in schwierigen Zeiten

Kronberg (hmz) – Seit drei Jahren befinden sich die meisten Zoos in Deutschland in einem Dauerkrisenmodus, erst durch die Corona-Pandemie und aktuell aufgrund der steigenden Kosten für Energie und die Versorgung der Tiere. Weil das Tierwohl überall Vorrang hat und viele Arten hohe Temperaturen brauchen, um überleben zu können, müssen zusätzliche Energiespar-Potenziale geprüft und ganz konkrete Handlungsvorschläge erarbeitet werden. So auch im Opel-Zoo: Derzeit wird eine erweitere Photovoltaik-Technik und deren Rentabilität für den Zoo überdacht. Trotz eines Besucherrekords im vergangenen Jahr, in Zahlen 601.046 Gäste und rund 16.000 verkaufte Jahreskarten, lasten die wirtschaftlichen Herausforderungen auf den weiteren Entwicklungen. Geplante Investitionen verzögern sich teilweise deutlich, zudem müssen etwaige Mehrkosten über erhöhte Eintrittspreise und Spenden gedeckt werden. Der Opel-Zoo sei das einzige Tiergehege in Deutschland, das keinerlei Drittmittel erhalte. Zoodirektor Dr. Thomas Kauffels und Gregor von Opel, Vorsitzender der „von Opel Hessische Zoostiftung“, zogen dennoch eine positive Jahresbilanz, allerdings mit deutlichen Einschränkungen. Die gute Besucherentwicklung sei zwar erfreulich, aber keine Garantie auf Dauer, die im laufenden Jahr müsse noch abgewartet werden.

Die Kostenentwicklung auch beim „zunehmend angespannten Personalmarkt und der Fachkräftemangel sind ebenfalls Gründe, die derzeit den Planungsarbeiten für das Bauvorhaben Panzernashörner im östlichen Teil des Zoos entgegenstehen“, so Kauffels. Auf rund 18.000 Quadratmetern sollen Anlagen für insgesamt sieben asiatische Tierarten entstehen. Die Genehmigungsplanung sei inzwischen abgeschlossen, „aber wir müssen unser gesamtes Vorhaben wegen unabsehbarer Kostensprünge verschieben“. Geschätzte 17 bis 18 Millionen Euro sind bisher für die „Asien-Anlage“ vorgesehen, eingerechnet die signalisierten insgesamt 2,5 Millionen Euro einer „äußerst großzügigen Einzelspende“. Die Erneuerung und Modernisierung von Tieranlagen, wie der neue Mufflon-Stall und die Voliere für die Schnee-Eulen, dagegen sei erfolgt.

Die Weißrüssel-Nasenbären gehörten zum Nachzuchtprogramm. **Fotos: Archiv Opel-Zoo**

Sperrung brachte Vorteile

„Für alle Zoobesucher spürbar war die Schließung des durch den Opel-Zoo verlaufenden Teils des ehemals öffentlichen Philosophenweges durch die Stadt Kronberg“, so Kauffels, der das an dem jetzt uneingeschränkt zur Verfügung stehenden Parkplatzangebot festmachte. „Diejenigen, die ihr Auto nur abgestellt haben und ohne Eintritt zu zahlen über den Philosophenweg auf das Zoogelände gelangt sind, fallen jetzt weg.“ Ohne zusätzliche Ticketkontrollen und vorgegebene Laufrichtungen könne das Gelände nun vollumfänglich genutzt werden. Die provisorische Kasse in Richtung Kronberg soll im Laufe des Jahres durch ein festes Gebäude ersetzt werden. Zudem soll das Areal im Bereich der ehemaligen „unteren Kasse“ neugestaltet und in diesem Zusammenhang ein Gastronomie-Kiosk sowie ein weiterer Spielbereich für Kinder eingerichtet werden.

Als äußerst positiv werteten Gregor von Opel und Dr. Thomas Kauffels die Entwicklung der Tierpatenschaften, deren Zahl „sprunghaft“ auf 850 gestiegen sei. Und es gab weitere gute Nachrichten. Bei sechs Tierarten habe es im vergangenen Jahr erstmals Nachwuchs im Opel-Zoo gegeben: bei den Europäischen Sumpfschildkröten, Rosapelikanen, Temminck-Tragopanen, Pinselohrschweinen, Weißrüssel-Nasenbären und Roten Varis. „Einer der kleinen Pelikane war flügge und machte seinen ersten Ausflug nach Königstein, wo er auf einem Kran sitzen blieb. Er kam allerdings wieder zurück“, so Kauffels. Es hatte trotzdem Folgen für den Ausreißer: Er wurde in einen anderen Zoo mit einem überdachten Gehege gebracht. Im Juni 2022 kamen erneut zwei Jung-Pandas zur Welt, deren Mutter sie mit Vorliebe hoch in den Bäumen des Geheges versorgte.

Erfolgsgeschichte Zoopädagogik

Die Zoopädagogik, betreut von Dr. Martin Becker, hat 24.724 Interessierte in insgesamt 1.474 Veranstaltungen zoopädagogisch begleitet, seit der Gründung vor fast 26 Jahren sind es mittlerweile über 400.000 Menschen, die die Veranstaltungsangebote genutzt haben. Grund zum Feiern hatten auch die „Freunde und Förderer des Opel-Zoos“, die seit 15 Jahren Förderprojekte unterstützen. Die Preisträger und Preisträgerinnen des ersten Schulwettbewerbes „Katta und Co im Opel-Zoo“ wurden im Rahmen des Jubiläums ausgezeichnet. Durch diesen Erfolg bestärkt, wurden bereits 26 weiterführende Schulen in der Region angeschrieben. Weiterhin fortgeführt wird die Stiftungsprofessur von Prof. Dr. Paul W. Dierkes an der Frankfurter Goethe-Universität, die jährlich mit 100.000 Euro finanziert wird.

Der Rote Vari ist einer der großen Nachzuchterfolge.

„Wir unterstützen das Vorhaben von Prof. Dierkes ausdrücklich, das Angebot für Studierende im Opel-Zoo weiter auszubauen.“ Die Forschung, so Kauffels weiter, sei ein Kernanliegen wissenschaftlich geführter Zoologischer Gärten.

„Der Zoo ist nach 35 Jahren derzeit so gut aufgestellt wie noch nie, was Angebot und Qualität angeht“, so von Opel. Angesichts rasant aussterbender Tierarten aufgrund des Klimawandels könnten Zoos in Zukunft eine noch wichtigere Rolle bei der Erhaltung der Natur und der Artenvielfalt auf dem Planeten spielen.

Alle Kenntnisse in und Erkenntnisse aus den vielen Zoos sind wichtig, um Tierarten, die am Rande des Aussterbens stehen, überhaupt noch retten zu können. Auch das Nachzuchtprogramm im Opel-Zoo ist ein kleines Mosaikstück, Erlebnis Tierwelt im Kleinformat.

Trampeltiere sind hervorragend angepasst an ihre Umgebung.

Nächster Termin

Gibt es das? Perfekte Anpassung? Woran passen sich die Tiere an? Tarnen sie sich, um vor Feinden geschützt zu sein oder um Beute zu machen? Welche Besonderheiten weisen sie in ihrer äußeren Gestalt auf und warum? Wie passen sie sich an ihren Lebensraum und an das Klima an, in dem sie leben?

Diese und viele weitere Fragen werden bei der nächsten Öffentlichen Führung im Opel-Zoo beantwortet, die am 11. Februar um 15 Uhr an der Statue des Zoogründers im Zoo hinter dem Haupteingang startet. Sie richtet sich an Familien mit Kindern und dauert etwa eine Stunde.

Während des Zoorundgangs erfahren die Teilnehmer an der Führung vor den Gehegen anhand von Beispielen verschiedener Tierarten, ob es die perfekte Anpassung im Tierreich überhaupt gibt und was Anpassung im Einzelnen bedeutet. Die Öffentlichen Führungen im Opel-Zoo sind kostenfrei, ohne Zuschlag zum Eintrittspreis. Eine Anmeldung ist nicht erforderlich.

Stellenmarkt

Aktuell

Spülhilfe gesucht!!!

Für die Mensa der Bischof-Neumann-Schule in Königstein suchen wir eine Spülkraft an den Schultagen zwischen 13.00 und 15.00 Uhr. Stundesatz € 12,30

Bitte kontaktieren Sie uns unter: mensa@bns.info

Wir suchen eine Aushilfe (m/w/d) zur
Kundenberatung
per
Telefon
für unser Büro in Steinbach.
Keine Kaltakquise!
Entweder als Minijob oder Teilzeit
Infos & Bewerbung: www.x4d.de/jobs

Kelkheimer Zeitung – lohnt sich

HNO-Praxis Frank Gröger

www.HNO-KELKHEIM.DE
Altkönigstraße 30 · 65779 Kelkheim
Telefon 06195 900337

WIR BILDEN AUS!!!

Zur Verstärkung unseres Teams suchen wir einen Azubi zum kommenden Lehrjahr.

Wir bieten eine erstklassige Ausbildung und eine freundliche Arbeitsatmosphäre in einem kleinen Team.

Wenn Sie sich angesprochen fühlen, freuen wir uns über Ihre schriftliche Bewerbung an die o. g. Adresse oder gern auch per E-Mail an info@hno-groeger.de

Welcher rüstige Rentner oder Schüler/in möchte sich beim Spazierengehen Geld verdienen?

Wir suchen dringend Verteiler für die

Kelkheimer Zeitung

für Münster und Kelkheim Mitte

in Festanstellung oder auch nur ab und zu!

Bitte melden Sie sich unter
Traeger-KEZ@hochtaunus.de oder
anzeigen@druckhaus-taunus.de
06174 9385-40 + 41

Wir, ein kleines Team brauchen Verstärkung.
Unsere ZMV verlässt uns im November.
Wir bieten einen **Ausbildungsplatz ZFA (m/w/d)** und suchen:

ZFA (m/w/d) gerne mit Prophylaxe
ZMV (m/w/d) für Abrechnung und Empfang

Sprechstunden Mo – Do
Interesse geweckt?
Rufen Sie uns gerne unter 06174-9987700 an

Zahnarztpraxis Dr. Jens Carlos Weiss

Altkönigstr. 4 A · 61462 Königstein · bewerbung@dr-weiss.net

Kelkheimer Zeitung
www.Taunus-Nachrichten.de

ROTHENBERGER
pipetool technologies at work

ROTHENBERGER Ausbildung:

Das beste Werkzeug für Deine berufliche Zukunft

Wir besetzen Ausbildungsplätze ab dem 01.08.2023 in folgenden spannenden Berufsfeldern:

- **Industriekaufmann (m/w/d)**
- **Kaufmann für Dialogmarketing (m/w/d)**
- **Fachinformatiker für Systemintegration (m/w/d)**
- **Fachkraft für Lagerlogistik (m/w/d)**
- **Industriemechaniker (m/w/d)**
- **Zerspanungsmechaniker (m/w/d)**
- **Mechatroniker (m/w/d)**
- **Fachkraft für Metalltechnik (m/w/d)**
- **Duales Studium: Business Administration**
- **Duales Studium: Engineering**

Code scannen und direkt zum Karriereportal gelangen.

Auch Praktika im kaufmännischen, technischen oder gewerblichen Bereich sind möglich.

Wir freuen uns auf Deine Online-Bewerbung unter rothenberger.com.
Für Vorabinformationen steht Dir Christina Rommel gerne zur Verfügung.

Komm jetzt ins ROTHENBERGER Team!

ROTHENBERGER Werkzeuge GmbH
Personalreferentin: Christina Rommel
Telefon: +49 (0) 6195 / 800 - 3163

rothenberger.com

Mittelständisches Unternehmen in Bad Soden mit Schwerpunkt Relocation sucht:

Office Manager (m/w/d)
Teilzeit (15 Std./Woche)

Ihre Aufgabe:
- Inventarisierung & Bestellung Bürobedarf
- Sicherstellung der Repräsentanz & Organisation der Büroräume
- Generelles Office Management
- Hilfestellung Mitarbeiter in organisatorischen Angelegenheiten
- Hilfe bei der Organisation von Geschenken & Mailings
- Assistenztätigkeiten für die Geschäftsführung

Ihr Profil:
- Affinität zu Organisation & Koordination
- Fürsorge anderen Menschen gegenüber
- Deutsch fließend in Wort und Schrift
- freundlich & aufgeschlossen

Wir bieten:
- ein tolles Team
- freie Arbeitszeiteinteilung
- familiär geführt mit kurzen Entscheidungswegen
- Teamevents
- angemessene Vergütung
- Firmenhandy

Wir freuen uns auf Ihre aussagekräftige Bewerbung!

Professional Organizing Relocation Consult GmbH, Dana Enayat,
Brunnenstraße 4, 65812 Bad Soden Ts.,
E-Mail: d.enayat@proforg.com

Sie brauchen Unterstützung im Fach Deutsch?

Erfahrene pensionierte Realschullehrerin bietet individuelle Unterstützung und Nachhilfe für Schüler der Klassen 1 – 11. Mit meiner Hilfe werden Sie die Grammatik und den richtigen Umgang mit der Sprache sicher beherrschen und Ihre Noten verbessern. Darüber hinaus bin ich auch gerne bereit, Schüler bei schulischen Problemen und Herausforderungen zu unterstützen.

Kontaktieren Sie mich für eine individuelle Nachhilfe, die auf Ihre Bedürfnisse abgestimmt ist.
Mobil: 0171 2356799

Nachtwächterführung durch die dunklen Seiten Kelkheims

Kelkheim (kez/ju) – Im Rahmen der Veranstaltungsreihe „Kelkheim Kennenlernen“ geht am Samstag, 18. Februar, um 18.30 Uhr auf eine Reise durch die Nacht und Zeit für Erwachsene mit der Frankfurter Schauspielerin und Historikerin Kate Schaaf. Treffpunkt ist am Altes Rathaus Kelkheim-Münster, wo die Nachtwächterin schon auf ihr Publikum wartet.

„Wenn es dunkel wird im Taunus ...“ Geheimnisvoll und romantisch, gefährlich und sagenumwoben – die Nacht hatte früher viele Gesichter. Der brave Bürger und Bauer begab sich möglichst früh zu Bett; allein die Nachtwächter kannten die Nacht in ihrer ganzen Fülle. Womit versuchte man sich in der Vergangenheit das Dunkel zu erhellen, welche Bräuche konnte man nur im Schutz der Dunkelheit ausüben und wovor mussten die Wächter ihre Mitbürger schützen?

Begeben Sie sich mit Schauspielerin und Historikerin Katharina Schaaf auf eine Reise durch die Nacht. Gerne dürfen auch eigene Laternen mitgebracht werden. Keine Angst: Der Nachtwächter beschützt Sie in den dunklen Gassen und sorgt dafür, dass Sie sicher durch die Nacht kommen! Anmeldung unter Tel.: 06195-803850 oder über E-Mail: kultur@kelkheim.de. Die Teilnahmegebühr beträgt 5 Euro und wird der Nachtwächterin direkt vor Ort in die Hand gedrückt.

Immobilien

Verkäufe • Vermietungen • Gesuche

Haus-t-raum
Ihre Immobilie. Unsere Verpflichtung.

REH in Ruhelage von Kelkheim-Fischbach
Schön angelegter, großer Garten, 118 m² gepflegte Wfl., Wintergarten, Kachelkamin, große Garage **für nur 595.000,– €**
Energieklasse H, Endenergiebedarf 293,7 kWh, Öl, Bj. 1965
☎ 06174 - 911 75 40

Haus-t-raum
Ihre Immobilie. Unsere Verpflichtung.

Architekten-Reiheneckhaus Premiumlage in Kelkheim
1-A-Lage im Bereich Gundelhardtstraße, 153 m² Wfl., schöner Garten. KP **nur 670.000,– € inklusive geräumige Garage.**
Energieklasse E, Endenergiebedarf 148 kWh, Gas, Bj. 1981
☎ 06174 - 911 75 40

Haus-t-raum
Ihre Immobilie. Unsere Verpflichtung.

Schicke DHH – Bestlage Kelkheim
Ruhige Spielstraße, 290 m² Sonnengrundstück, 5 Zi., Wohnzimmer mit Parkett und Kamin, modernes Bad und Heizung für nur **749.000,– €.**
Energieklasse E, Endenergiebedarf 152 kWh, Gas, Bj. 1988
☎ 06174 - 911 75 40

Haus-t-raum
Ihre Immobilie. Unsere Verpflichtung.

Sie möchten Ihre Immobilie verkaufen/vermieten?
Gerne erstellen wir Ihnen kostenlos und unverbindlich eine Schätzung.
Kostenlose Bewertung Ihrer Immobilie
Verkauf • Vermietung
☎ 06174 - 911 75 40

IMMOBILIEN-INFO

Haus-t-raum
Ihre Immobilie. Unsere Verpflichtung.

Aktion Verkaufswertschätzung

Guten Tag liebe Leserinnen und Leser,
überlegen Sie, in den nächsten 12 Monaten Ihr Haus, Ihre Wohnung oder Ihr Grundstück zu veräußern? Gerne erstellen wir Ihnen kostenlos und unverbindlich eine Verkaufswertschätzung. Hierbei wird nicht nur der reine Sachwert berücksichtigt, sondern auch die Verkaufschancen aufgrund der aktuellen Marktlage, der Zustand des Hauses und die entsprechende Nachfrage für Ihre Immobilie. Interessierte Kunden können unter Telefon 06174 9117540 einen Termin vereinbaren. Wir freuen uns auf Ihren Anruf.

Ihr
Dieter Gehrig

Angaben ohne Gewähr.
Haus-t-raum Immobilien GmbH · Altkönigstr. 7 · 61462 Königstein
E-Mail: info@haus-t-raum.de · www.haus-t-raum.de

HORN IMMOBILIEN GMBH

„WIR ÖFFNEN DIE TÜREN ZU IHREM NEUEN ZUHAUSE!“

Siemensstraße 6
65779 Kelkheim
+49 6195 677570
info@immo-horn.com
www.immo-horn.com

· Beratung · Verkauf
· Vermietung · Wertermittlung

Für Ihren **Umzug**
R. Schlensker
Unit of Meissner & Wolpert Group
- Umzüge nah und fern
- Umzüge international
- Spanien – Linienverkehr
- Pack- und Schreinerservice
- Überseeverpackung
- Lagerung

☎ 06195/993300
Fax 069/740267
Betriebshof Ffm., Gutleutstr. 324
Bitte lassen Sie sich persönlich beraten!

A.GÜTTLER IMMOBILIEN

Sie möchten vermieten? Sie möchten verkaufen?

Ihr Immobilienspezialist im Main-Taunus-Kreis, Hochtaunuskreis, Frankfurt und Umgebung, aber auch überregional – wir beraten und unterstützen Sie seriös und professionell seit über 25 Jahren rund um die Immobilie:
• Vermietung Ihrer Wohn- und Gewerbeimmobilien •
• Verkauf Ihrer Immobilien und Grundstücke •
Die Verkaufswertschätzung Ihrer Immobilie übernehmen wir kostenfrei.

Rufen Sie uns an oder schreiben Sie uns eine E-Mail, wir helfen Ihnen gerne weiter!

A. Güttler Immobilien
Gundelhardtstraße 17 · 65779 Kelkheim
Tel. 06195 900597 · Fax 06195 900598 · Mobil 0171 7927500
www.guettlerimmo.de · E-Mail: kontakt@guettlerimmo.de

Starke Partner für Ihren Immobilienverkauf im Taunus!

- **Seit über 45 Jahren – in 2. Generation – vor Ort. Wir kennen den regionalen Markt!**
- **Verkauf? Vermietung? Immobilienrente? Wir beraten Sie und finden für Sie und Ihre Immobilie die ideale Lösung!**
- **Professionelle und realistische Marktwertermittlung**
- **Zuverlässiges Team aus qualifizierten Immobilienspezialisten**
- **Kompetenz und Erfahrung bei besonderen Rahmenbedingungen wie Erbengemeinschaften, Trennungen, vermieteten Wohnungen …**

Kauf

Kelkheim-Münster, Reiheneckhaus in gewachsenem Wohngebiet, ca. 297 m² Grdst., ca. 127 m² Wfl., 4 Zimmer, davon 2 gleich große Schlafzimmer im 1. OG und ein weiteres großes Zimmer im DG, TGL-Bad und G-WC, Baujahr bedingt empfiehlt sich eine Renovierung, große Terrasse, Garage, Stellplatz, VA 156,1 kWh/m²a, Gas, Bj. 1979, EEK E; € 535.000,00

Liederbach, Einfamilienhaus mit großem Garten nahe dem alten Ortskern, ca. 624 m² Grdst., ca. 133 m² Wfl., 5 Zimmer, zusätzlich 2 Räume wohnraummäßig ausgebaut mit über 50 m² Zusatzfläche, großzügiger Wohnbereich mit Parkett, TGL-Bad und G-WC, schöne Sonnenterrasse, Sauna, Garage, Stellplatz, BA 241 kWh/m²a, Gas, Bj. 1974, EEK G; € 720.000,00

www.hc-i.de
Christmann IMMOBILIEN GMBH
Helmut Christmann Immobilien GmbH | Kelkheim | 06195-97790

GÜNTHER GRUNDBESITZ
IMMOBILIENMAKLERGESELLSCHAFT mbH

WIR MACHEN NACHBARN!
– in Kelkheim und Umgebung –
Als Fachmakler für Bestandshäuser, Wohnungen und Renditeimmobilien, kennen wir die individuellen Vorteile bei Lage und Angebot ganz genau. Ob konservative oder chancenorientierte Immobilienvermittlung, mit einer kostenfreien Marktpreisermittlung erhalten Sie Transparenz und Sicherheit.
KONTAKTIEREN SIE UNS VERTRAUENSVOLL
Tel. 06195-919990 oder 06174-9599360
Denn Nachbarschaft wird vor Ort gemacht
Ihr
(Matthias Günther)

www.guenther-grundbesitz.de | info@guenther-grundbesitz.de

PaXsecura – aus Erfahrung sicher
Wir bieten Ihnen eine große Auswahl an PaX Sicherheitsfenstern und -türen, die Ihrem Wunsch nach mehr Einbruchschutz am besten gerecht werden.
Unser qualifizierter Fachbetrieb ist beim LKA ein gelistetes Errichterunternehmen.

Schreinerei Preuß GmbH
Raumgestaltung in Holz
Max-Planck-Straße 12
65779 Kelkheim
Tel. 0 61 95 – 91 15 94
www.schreinereipreuss.de
E-Mail: info@schreinereipreuss.de
PaX FENSTER UND TÜREN Partnerbetrieb

Wir vermieten:
- eine Einliegerwohnung/ 100,– € pro Tag
- zwei Schlafzimmer à 50,– € pro Tag

Inka Koch · Eichenstraße 7a
65779 Kelkheim
Inka.koch@mlp.de
0172 8458017

Bitte beachten Sie unsere E-Mail-Adresse unter der Sie unsere Redaktion erreichen können:
redaktion-kez@hochtaunus.de

Spannende Tage für Kinder – Besuch bei Frau Holle am Hohen Meißner

Kelkheim (kez) – Es sind noch Plätze frei: Die Evangelische Jugend im Dekanat Kronberg lädt Kinder von sechs bis zehn Jahren zu ihrer Freizeit in den „Geo-Naturpark Frau-Holle-Land“ direkt am Hohen Meißner ein. Die Freizeit findet am verlängerten Wochenende über Himmelfahrt vom 17. bis 21. Mai 2023 statt. Zum Evangelischen Dekanat Kronberg gehört auch Kelkheim.

Spannende Tage voller Abenteuer mitten in der Natur warten auf die Kinder. Wiesen, Wälder und ein Barfußpfad laden zum Erkunden, Spielen und Toben ein. Unweit des Jugenddorfes, in dem die Gruppe untergebracht ist, soll Frau Holle gelebt haben, deren silbernes Schloss sich auf dem Grund des Frau-Holle-Teichs befinden soll.

Die Freizeit kostet 260 Euro inklusive An- und Abreise mit dem Reisebus, Unterkunft in Mehrbettzimmern, Vollverpflegung, Ausflügen, Corona-Schnelltests, Versicherung und Betreuung. Um eine größtmögliche Sicherheit zu gewährleisten, benötigen alle Teilnehmenden vor der Abfahrt einen negativen Coronatest.

Sagenumwoben: der Fau-Holle-Teich. Die Evangelische Jugend im Dekanat Kronberg lädt zu einer Freizeit am Hohen Meißner ein. **Foto: commons.wikimedia.org**

Das Angebot der Freizeiten richtet sich an alle Kinder und Jugendlichen, unabhängig von Wohnort, Schulzugehörigkeit, Religion oder Geldbeutel der Eltern. Deshalb sind die Freizeitpreise in der Regel Komplettkosten, zuzüglich Taschengeld. Damit jeder dabei sein kann, gibt es unkomplizierte Fördermöglichkeiten.

Weitere Informationen sowie das komplette Programm der Freizeiten, Fortbildungen und Veranstaltungen der Evangelischen Jugend im Dekanat Kronberg gibt es auf www.jugend-im-dekanat-kronberg.de oder unter Tel. 06196/560130. Das Programm der Evangelischen Jugend bietet eine große Vielfalt. Es eröffnet jungen Menschen die Chance, ganz unterschiedliche Erfahrungen zu sammeln und sich zu begegnen.

SchreinereiDiehl

- Einbruchschutz
- Fenster und Türen
- Glasarbeiten auch Wärmeschutzglas
- Reparaturen
- Einbaumöbel
- Parkett- und Laminatböden
- Insektenschutz

Andreas Diehl
Meisterbetrieb für Bau und Innenausbau
Platanenweg 16 • 65719 Hofheim
Telefon 06192 9775404
Mobil 0171 2724514
E-Mail: schreinerei-diehl@web.de
www.schreinerei-andreas-diehl.de

HIER KÖNNTE IHRE WERBUNG STEHEN!

AUKTIONSHAUS Oberursel
Jetzt einliefern zur nächsten Versteigerung!
Fuchstanzstraße 33 · Tel. 06171-27 90 467
www.auktionshaus-oberursel.de

HGS Haus Garten Service
Dienstleistungen rund um Ihr Eigenheim
Wir sind gerne für Sie da:
Hausmeisterservice • Grünanlagenpflege • Gebäudereinigung
Winterdienst
HGS Richter
Frankfurter Straße 143 · 65779 Kelkheim
Tel. 06195 9760565 · Fax 06195 9760569
info@hgs-richter.de · www.hgs-richter.de

Auch kleine Anzeigen bringen oft großen Erfolg!

Lady's Night
Genießen Sie einen Abend bester Unterhaltung bei einem Glas Sekt mit Ihren Freunden und Freundinnen...
am letzten Mittwoch des Monats...
25.01.2023, 19.30 Uhr **Der Gesang der Flusskrebse**
22.02.2023, 19.30 Uhr **Downtown Abbey 2**
29.03.2023, 19.30 Uhr **Triangle of Sadness**
26.04.2023, 19.30 Uhr **Einfach mal was schönes**
31.05.2023, 19.30 Uhr **How to please a woman**
28.06.2023, 19.30 Uhr **Insel der Zitronenblüten**
26.07.2023, 19.30 Uhr **Tár**
Kino Kelkheim
mehr als Film...
www.kino-kelkheim.de

Mit „H" gekennzeichnete Bäume dienen den Waldbewohnern als Bleibe und Unterschlupf. **Foto: HessenForst**

Das Wochenendwetter wird Ihnen präsentiert von:
Schreinerei Preuß GmbH
Raumgestaltung in Holz
Max-Planck-Straße 12
65779 Kelkheim
Tel. 0 61 95 – 91 15 94
www.schreinereipreuss.de
E-Mail: info@schreinereipreuss.de
PaX FENSTER UND TÜREN
Fenster und Türen

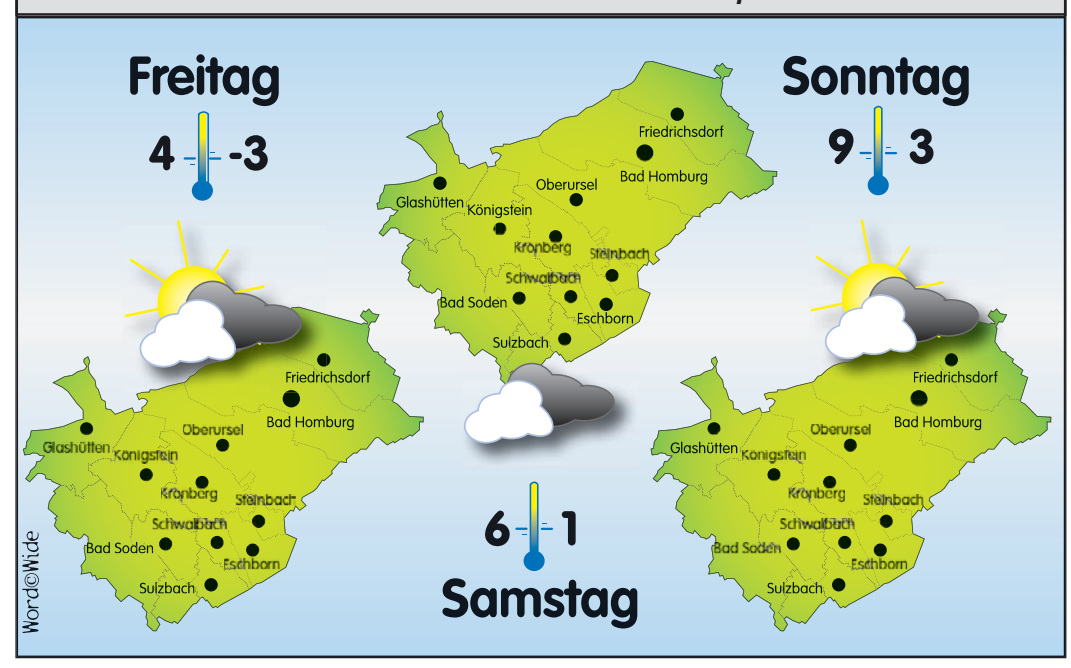

„H-Bäume" im Forst bieten Wohnungen für Waldbewohner – gesperrte Waldwege

Kelkheim (kez) – In den vergangenen Wochen begannen die Pflegearbeiten im Kelkheimer Stadtwald. HessenForst teilt dazu mit, dass die betroffenen Gebiete für die Zeit der Holzarbeiten gesperrt werden müssen. Das Versprechen: Es würden nur Bereiche gesperrt, in denen gearbeitet wird. Dazu kommt der Hinweis, dass die Waldböden und Waldwege durchnässt und aufgeweicht sind, so dass sich Schäden beim Rücken des Holzes nicht vermeiden lassen. Es würden nicht nur die Wege gereinigt werden, mehr noch: In diesem Jahr seien umfangreiche Pflegearbeiten für die Waldwege geplant.

Am Reis, auf dem Atzelberg und dem Staufen gibt es gezielte Durchforstungen, um den Kronen der verbleibenden Bäume mehr Platz zu verschaffen.

Mehr Platz

Die alten Eichen müssen dringend freigestellt werden, damit sie als Mischbaumarten in den Buchenbeständen so lange wie möglich erhalten bleiben. Wälder mit möglichst vielen Mischbaumarten seien Voraussetzung dafür, dass sich die Waldbestände an den Klimawandel anpassen können.

In den letzten Jahrzehnten hat sich ein ansehnlicher Jungwuchs unter dem Altholz etabliert. Wertvolle Mischbaumarten wie Eiche, Kirsche und Ahorn haben sich durch natürliche Aussaat vermehrt. Sie benötigen mehr Licht, da sie sonst unter dem stark beschattenden Kronendach der alten Buchen nicht überleben können.

Bäume, die mit einem „H" (Habitat) markiert sind, werden dauerhaft aus der Nutzung herausgenommen. In alten Laubbäumen gebe es Spechthöhlen oder sie dienen anderen Waldbewohnern als Lebensraum. Revierförster Hendrik Bickel hat dafür jeden einzelnen Baum überprüft.

Während dieser Waldarbeiten wird vor allem Buchen- und Eichenstammholz anfallen. Dieses Stammholz werde von den Sägewerken und der Zellstoffindustrie dringend erwartet, berichtet der Forst. Aus dem schwächeren Kronenholz wird der Brennholzbedarf gedeckt, der aufgrund der höheren Energiepreise ebenfalls stark angestiegen ist. Allerdings wird nur so viel Holz geerntet wie auch nachwächst. Daher könne die hohe Nachfrage nach Brennholz nicht bedient werden. Für das Frühjahr ist bereits alles vergeben.

Für Fragen rund um die Waldbewirtschaftung stehen die Mitarbeiter des Forstamtes gerne zur Verfügung: ForstamtKoenigstein@forst.hessen.de.

Bauen & Wohnen

Einfach sicher! – Cleveres Alarmsystem hat alles im Blick und sorgt für ein gutes Gefühl

(epr) Wer Privathaushalte oder kleinere Gewerbebetriebe vor Einbrüchen schützen möchte, greift auf Alarmanlagen zurück. Mit picoguard bietet die GS electronic Gebr. Schönweitz GmbH ein preiswertes System inkl. einfacher Bedienung sowie umfangreichem Sicherheitspaket an. Gegen eine Mietgebühr erhält man die Basisausstattung, bestehend aus Infrarot-Bewegungsmelder, SIM-Karte sowie GSM Wählgerät, das über das GSM Netz mit einer Notruf- & Serviceleitstelle verbunden ist, bei der sämtliche Alarme eingehen. Nach dem Anschließen an eine Steckdose bestätigt ein Summton die Inbetriebnahme. Es folgt eine Verbindung zur Leitstelle, die bei der Installation sowie beim Einstellen des Codes für das Scharf- bzw. Unscharfschalten hilft.

Das Sicherheitssystem picoguard bietet eine preiswerte Alternative zur klassischen Alarmanlage und beeindruckt vor allem mit einfacher Bedienung und Installation sowie umfangreichem Sicherheitspaket

Dieser Code wird zukünftig mittels SMS, kostenlosem Handsender oder optionaler Codetastatur eingegeben.

Bei Alarmmeldung wird sofort die Notruf- & Serviceleitstelle informiert, welche die im System hinterlegten Personen kontaktiert.

****

Mehr unter www.picoguard.com.

Die Scharf- bzw. Unscharfschaltung kann auch über einen kostenfreien Handsender durchgeführt werden. Optional erhältlich sind externe Funkalarmmelder – insgesamt bis zu drei Funk-Rauchmelder sowie Funk-Fenster-/Türkontaktmelder und/oder Funk-IR-Bewegungsmelder. *(Foto: epr/picoguard)*

Bäume fällen, schneiden und roden. Gartenpflege und Gestaltung. Tel. 06171/6941543
Firma FR Oberurseler Forstdienstleistungen
www.oberurseler-forstdienstleistungen.de

walle in wallau
DIE TECHNIKER HEIZUNG
AM ZIEL HEIZUNG
in 5 Minuten zum Angebot - mit 1-Tags-Montage zur neuen Heizung
www.heizungsrechner-online.de
Öl/Gas Brennwert-Anlagen
Pellet-Anlagen Solar-Anlagen
Heizkörper Design-Heizkörper
große Heiztechnik-Ausstellung
Mo - Do 8-18 Uhr - Fr 8-16 Uhr
☎ 06122-92100 info@walle-in-wallau.de
Hessenstr. 10 - 65719 Hofheim-Wallau