BettenZellekens

DIE NUMMER 1 IN FRANKFURT

TOTALAUSVERKAUF

MARKENQUALITÄT JETZT STARK REDUZIERT %

BIS ZU **-57%**

Wegen Umbau Filiale Cityhaus Sandgasse 6

850 m² werden geräumt

TOP ANGEBOT

~~249.-~~ **107.-**

MUSTERBEISPIEL

Hochwertige Ganzjahresdecke

Für Allergiker geeignet, Füllung 540 g feine hochbauschige 3D-Hohlfaser, Bezug feiner Baumwoll-Batist, 100% Baumwolle, waschbar. Ca. 135 x 200 cm.

Hochwertige Canada-Daunendecke für alle Jahreszeiten

100% Natur, Füllung 660 g, 90% Daunen, 10% Federchen Kl. 1, Bezug feinste Baumwolle,waschbar. Ca. 135 x 200 cm.

~~399.-~~

299.-

Ca. 155 x 220 cm ~~529.-~~ 369.-

MUSTERBEISPIEL

Hochwertige 7-Zonen-Kaltschaum-Matratze

Cellflex Kern plus Gel–ART Platte. Eine Seite ist weich mit extra-elastischem Kaltschaum und Bezug aus hochelastischem Doppeltuch. Die festere Seite hat kompakteren Kaltschaum und der Bezug ist versteppt mit Doppeltuch, 500 g Klimawatte, extra Schulterabsenkung auf beiden Seiten, Höhe ca. 22 cm.
Ca. 90 x 200 oder 100 x 200 cm.

UVP ~~1190.-~~ **899.-**

140 x 200 cm.
UVP ~~1999.-~~
1290.-

Hochwertige Kaltschaum-Matratze PLUS mit 7 Zonen

Wenn man morgens fit sein will, muss sich die Wirbelsäule über Nacht erholen können – dazu muss man richtig gelegen haben. Diese Matratze hat zwei Seiten: Fest und Medium. Eine Seite extra dicke Latex-Polsterung mit Gel-Anteilen, kühlend und punktelastisch (Fest). Die andere Seite ca. 40 mm druckentlastende Watergel-Auflage (Medium). Beidseitig mit Sitzkantenverstärkung. Bandscheibengerecht, 7-Zonen-Schulterkomfortzone, Bezug waschbar. Diese Matratze wurde in einer deutschen Matratzenmanufaktur gefertigt. Gesamthöhe 23 cm. Ca. 90 x 200 oder 100 x 200 cm.

UVP ~~1690.-~~ **1290.-**

Matratze der Premiumklasse in zwei Ausführungen

In zwei Ausführungen erhältlich, als 7-Zonen-Kaltschaum-Matratze oder als 7-Zonen-Doppeltonnentaschenfederkern-Matratze. Beide Ausführungen mit Punktelastizität über die volle Länge und Breite und mit Sitzkante! Diese Matratze erfüllt höchste Ansprüche. Die einzigartige Schulterkomfortzone sorgt für ein himmlisches Liegegefühl in Rücken- oder Seitenlage. Orthopädisch optimiert, mit optimalem Schlafklima. Perfekte Stabilität und hohes Raumgewicht. Waschbarer Bezug. Mit viel Handarbeit gefertigt in einer deutschen Matratzenmanufaktur. Gesamthöhe 25 cm.
Ca. 90 x 200 oder 100 x 200 cm.

UVP ~~1990.-~~ **1690.-**

Matratzen
auch in Sondergrößen
erhältlich,
z. B. 120 x 200 cm
und 140 x 200 cm
(gegen Mehrpreis).

Alle Matratzen
mit Wendeschlaufen.

Lattenrost FHR 1932 KF

Höchste Unterstützung für die Matratze, speziell höhenverstellbar, Funktionselemente im Lordose- und Oberschenkelbereich, 10 cm breite spezielle Schulterzonen Leiste, 28 x spezielle Härtegrad- Verstell-Technik in der Federholzleisten-Halterung, Kopf- und Fußteil verstellbar.
Standardgröße

UVP ~~599.-~~ **489.-**

Hinweis für unsere Kunden

Selbstverständlich können Sie während des Räumungsverkaufs auch Bestellware zu den bekannt günstigen Preisen kaufen.
Die angegebenen reduzierten Preise beziehen sich im Allgemeinen auf unseren ursprünglichen Verkaufspreis, in wenigen Fällen auch auf die unverbindliche Preisempfehlung des Herstellers.

KOMFORT-BETTGESTELLE: DA

BettenZellekens

DIE NUMMER 1 IN FRANKFURT

5 Jahre Garantie · 60° waschbar · Haut-neutral · Multi Zonen · Lattenrost flexibel · Griffband · Handmade in Germany

Eine wirkliche Schlafoase: Manufaktur-Matratze

7 Zonen-Tonnen-Taschenfederkern mit zwei Festigkeiten.
Oberseite: Weichere Seite, extra punktelastischer Kaltschaum.
Unterseite: Extra fester Naturlatex 2cm.
Besonderheit: Spürbar mehr Liegekomfort durch zusätzlich optional wählbare unterschiedliche Topper aus Watergel oder einer Hygieneplatte. Die Topper sind mit einem teilbaren mit der Matratze fest verbundenen Reißverschluss verarbeitet.
Diese Matratze ist mit viel Handarbeit in einer Deutschen Matratzen-Manufaktur hergestellt.
Gesamthöhe ca. 27 cm.

UVP
~~3990.-~~ **2890.-**

Luxus-Elektro-Lattenrost

Mit Flachmotor und 2 Motoren, mit Netzfreischaltung, Kopf- und Fußteil getrennt stufenlos verstellbar, überlagernde Latten, Härtegrad verstellbar, mehrere Zonen. Standardgrößen

UVP
~~1590.-~~
1249.-

BOXSPRINGBETTEN

Große Auswahl an hochwertiger Markenware.
Auch mit stufenloser elektromotorischer Verstellung und vielen anderen Funktionen.

JETZT STARK REDUZIERT!

ENTSPANNT SPAREN:

WEGEN UMBAU
JETZT BIS ZU

57%
REDUZIERT

D LATTENROSTE:

TE MUSTER-
ÜCKE JETZT BIS

0%

S HABEN SIE SICH VERDIENT!

Große Auswahl an Komfort-Bettgestellen

Extra hoch. Und auch dazu passende elektromotorisch verstellbare Lattenroste, die Ihnen all den Komfort bieten, den Sie sich verdient haben.Lassen Sie sich von uns beraten, mit welchem Bett-system Sie für alle kommen-den Bedürfnisse optimal versorgt sind.

Jetzt stark reduzierte Angebote – nutzen Sie diese Gelegenheit!

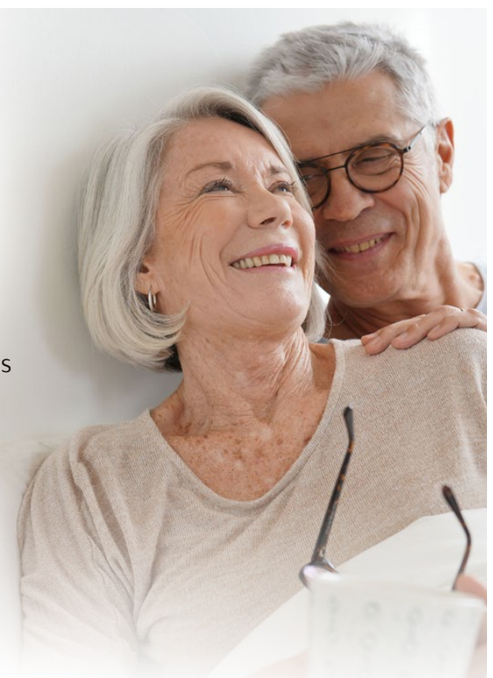

WEGEN UMBAU
JETZT BIS ZU
57%
REDUZIERT

Liebe Kunden,

vor gut 2 Wochen haben wir Sie darüber informiert, dass wir in unserem Fachgeschäft in der Sandgasse 6 einen Räumungsverkauf wegen Umbau durchführen. Viele von Ihnen waren schon da, wofür wir uns herzlich bedanken.

Trotz erheblichem Werbeaufwand wie z. B. Mailings, großen Prospekten und Anzeigen mit verschiedenen Angeboten und drastischen Preisnachlässen konnten wir unsere Ware noch nicht in dem Umfang abbauen wie erhofft.

Aus diesem Grund haben wir den Warenbestand neu bewertet und nochmals den Rotstift angesetzt.

Viele Markenartikel aus allen Abteilungen wurden weiter reduziert. Zu dieser sensationellen Gelegenheit möchten wir Sie noch einmal herzlich einladen. Nutzen Sie die Gunst der Stunde. Diese Chance dürfen Sie sich nicht entgehen lassen!

Mit freundlichen Grüßen

Ihr Günter & Bardo Hildmann

Frankfurt, März 2023

MARKENQUALITÄT JETZT STARK REDUZIERT %

BETTGESTELLE JETZT ZU AUSVERKAUFSPREISEN

Große Auswahl an hochwertigen Bettgestellen in verschiedenen Ausführungen, auch höhenverstellbare Komfortbetten mit vielen Funktionen.

Ca. 155 220 cm und 80 x 80 cm. ~~139,95~~ **109.-**

BETTWÄSCHE

Markenqualität in großer Auswahl – viele verschiedene Dessins und Größen, jetzt stark reduziert!

ESTELLA Bettwäsche
Interlock Jersey – Qualität auf höchstem Niveau. Die Wohlfühloase für das ganze Jahr: Atmungsaktiv, bügelfrei, 100% Baumwolle mit Reißverschluss. Ca. 135 x200 cm und 80 x 80 cm.

~~119,95~~ **89.-**

~~149.-~~ **99.-**

Nacken-stützkissen
Hochwertiger, extrasofter Formschaum, RG 50, höhenverstellbar durch eine zusätzliche Einlage, atmungsaktiv, Bezug hochwertiges Tencel-Doppeltuch, waschbar 60° C, 39 x 63 cm.

BETTWAREN

Alles für den guten Schlaf: Jetzt zu Ausverkaufspreisen!

Hochwertiges Nackenstützkissen GELAX
Aktiver Schaumkern, höhenverstellbar, Bezug Doppeltuch Tencel mit dreiseitigem Reißverschluss, Seitenborden mit 3D-Klimaband in silbergrau. Bezug waschbar. Ca. 39 x 66 cm.

~~199.-~~ **139.-**

HANDTÜCHER

Markenqualität in großer Auswahl – viele Ausführungen, jetzt stark reduziert!

bis -50%

z. B. Handtuch multicolor
50 x 100 cm

~~22.-~~ **11.-**

Alle Angebote ohne Dekoration und solange Vorrat reicht.
Druckfehler und Preisirrtümer vorbehalten. Abbildungen zum Teil Musterbeispiele.

www.betten-zellekens.de

BettenZellekens
DIE NUMMER 1 IN FRANKFURT

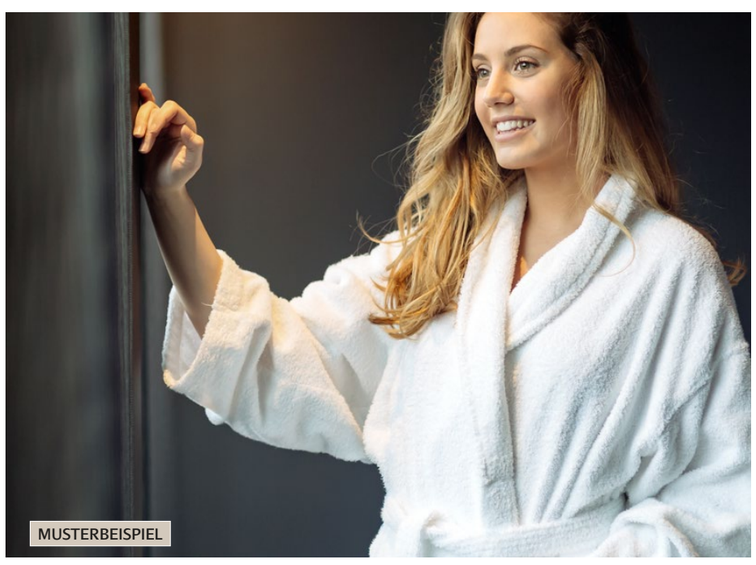

BADEMÄNTEL

Große Auswahl in verschiedenen Ausführungen für Damen oder Herren
jetzt zu Ausverkauf-Preisen!

ACHTUNG

Totalausverkauf nur in der Filiale Cityhaus · Sandgasse 6

Montag – Freitag 10.00 – 19.00 Uhr
Samstag 10.00 – 18.00 Uhr

Betten-Zellekens GmbH · 60314 Frankfurt