Auflage 16.300 / 50. Jahrgang Erscheint wöchentlich freitags in allen Haushalten Ausgabe 24 / 16. Juni 2023

Amtsblatt
DES MAGISTRATS DER STADT KELKHEIM

Im Innenteil!

Kelkheimer Zeitung

In der Stadt Kelkheim seit mehr als 49 Jahren zuverlässig wöchentlich mit Berichten und Fotos

FILM REIF
Raritätenweine
Trinkreif, jetzt auch glasweise bei uns trinken.
T: 06195 - 9876579
Mittelweg 6, Kelkheim
www.tuttolomondo.com
Tuttolomondo

Nachrichten und Meinungen für die Stadt Kelkheim mit den Stadtteilen Münster, Mitte, Hornau, Fischbach, Ruppertshain und Eppenhain

Trotz Absage der Sambia Delegation – Kelkheim feiert den inklusiven Gedanken

Gerald eröffnete den Reigen der Fackelläufer, die das olympische Zeichen durch die Sindlinger Wiesen in Richtung Stadtmitte trugen. Geplant war der Lauf mit den Mitgliedern der sambischen Delegation, die leider nicht nach Kelkheim kam. Den letzten Informationen zu Folge, reist die Gruppe jedoch direkt nach Berlin und nimmt an den Special Olympics teil. **Fotos: Judith Ulbricht**

Kelkheim (ju) – Die Enttäuschung war allen Beteiligten anzusehen und anzumerken: Die Delegation aus Sambia, die im Rahmen der Special Olympics in Berlin in die sogenannte Host Town Kelkheim kommen sollte, kam nicht. Erst hatte man noch gehofft, doch am Montagabend dann die finale Absage. Da war aber schon alles organisiert, geplant und vorbereitet.

Rebecca Pfeiffer vom Haupt- und Rechtsamt, die die Organisation rund um die Sambia-Delegation in ihrer Hand hatte, ist sichtlich ernüchtert. „Wir hatten ja zunächst noch Hoffnung als es am Sonntag hieß, sie sind nicht im Flieger, kommen aber eventuell mit dem nächsten“, gesteht sie. Alles dahin. „Wir hatten uns schon weit vor einem Jahr als Host Town beworben und als wir die Zusage bekamen, sofort mit der Organisation begonnen. Da steckt schon viel Arbeit und Herzblut drin.“

Das symbolische Olympische Feuer wurde von den beiden Fackelläufern Marvin und Alisa mitgestaltet.

Fackellauf

Doch Kelkheim wäre nicht Kelkheim, wenn es nicht trotzdem weitermachen würde. Denn der Grundgedanke – Inklusion und Teilhabe voranzutreiben – lässt sich ja nicht nur an den Special Olympics und der Delegation aus Sambia festmachen. Und so traf man sich wie verabredet in Münster auf dem Kirchplatz, um von dort den symbolischen Fackellauf des Olympischen Feuers bis hin zur Entzündung im Stadion (hier die Stadtmitte) nachzuempfinden.

Erika, Gerald, Alisa und Marvin hatten die große Ehre, die Fackel durch die Sindlinger Wiesen zu tragen. Unterstützung erhielten sie dabei von der Sportgruppe der Praunheimer Werkstätten. Und selbst die Polizei war anwesend, um zu unterstützen. Sandra von der Kripo Sulzbach war dem Aufruf in den Medien gefolgt, die Läufer zu begleiten. „Es ist mir wichtig, das Thema in die Öffentlichkeit zu rücken. Nur so kann eine Bindung aufgebaut werden, das Thema Inklusion in den Fokus rücken, den es verdient“, so die Bereitschaftspolizistin. Sie sei früher gern Fußstreife gelaufen, weil man dabei besser ins Gespräch gekommen sei. „Man ist ja schließlich selbst Mensch, das vergessen manche aufgrund der Uniform. Das ist bei Menschen mit Behinderung häufig auch so. Sie sind Menschen wie du und ich.“

Inklusives Sommerfest

In der Stadtmitte warteten derweil die Initiativen, die die Stadt Kelkheim bei der Organisation des Programms für die Delegation unterstützten. Einige waren noch gar nicht informiert, wie der Künstlerkreis, in dessen KunsTraum44 die Sambier gemeinsam ein Bild gestalten sollten. Doch man wollte es sich nicht nehmen lassen, das Inklusive Sommerfest trotzdem zu feiern. „Für die Stadt ist es jammerschade, vor allen Dingen, weil wir die kleinste Gemeinde in Hessen waren, die als Host Town ausgewählt wurde“, erklärte Bürgermeister Albrecht Kündiger. „Wir bleiben aber Mitglied dieses großartigen Teams der deutschen Host Towns.“

Und dann wurde gefeiert und getanzt, Spiele gespielt und vorgelesen. Und so ganz nebenbei der inklusive Gedanke in die Welt getragen. Koordinatorin Rebecca Pfeiffer fasst es in abschließende Worte: „In der Vorbereitung durfte ich viele Kelkheimer kennenlernen, die sich bereits für Inklusion engagieren und aussprechen. Ich hoffe, dass sich durch die vorbereitenden Arbeiten zum „Host Town Programm“ viele Vereine und Organisationen vom positiven Geist der inklusiven Bewegung anstecken lassen und sich dem Thema öffnen.“

Die gute Laune ließen sich die Teilnehmer des Inklusionsfestes in Kelkheims Stadtmitte nicht vermiesen.

SCHNABEL
RENOVIER ZENTRUM
Fassade – Maler – Böden – Gardinen
Meister & Ingenieure seit 1958
www.schnabel-kelkheim.de
06195-6868
% Rabatte %

Blasorchester Hornau mit der größten Show vom Broadway

Kelkheim (kez) – So jedenfalls steht es in der Ankündigung des Hornauer Blasorchesters für das Jahreskonzert 2023 am Sonntag, 18. Juni, um 17 Uhr zu lesen. „This is the greatest show“ heißt es gleich zu Beginn des Textes. Das ist die größte Show – Leben, Liebe, Träume – auf den Brettern, die die Welt bedeuten. Man kann in der Stadthalle alles erleben. Die Pariser Oper, die Luft der afrikanischen Savanne oder der Tanz auf einem Dach – im Musical ist musikalisch alles möglich. Mit dem FZH-Blasorchester erklingt Leonard Bernsteins „West Side Story”, „Les Miserables”, „Hair” oder „Das Phantom der Oper”. Etwa 100 Jahre nach den ersten großen Shows in New York ist jetzt Kelkheim an der Reihe, freut man sich beim FZH-Blasorchester.

Die L3011 zwischen Lorsbach und Hofheim wird gesperrt

Kelkheim (kez) – Wichtig für alle, die auf der L3011 zwischen Lorsbach und Hofheim fahren wollen oder müssen: Ab dem 19. Juni wird die Straße für voraussichtlich vier Monate zur Erneuerung der Stützmauer trotz der vielen vorausgegangenen Proteste von Anliegern durch HessenMobil gesperrt werden. Das gilt auch für Radfahrer.

Offene Türen bei Hornaus Feuerwehr

Kelkheim (kez) – Ab 10 Uhr morgens werden sich am Sonntag, 25. Juni, die Türen des Feuerwehrgerätehauses der Hornauer Freiwilligen Feuerwehr in der Feldbergstraße öffnen. Es ist der „Tag der Offenen Tür“, der mit einem Frühschoppen begonnen wird. Zur Unterhaltung wird das FZH Blasorchester aufspielen, und für die kleinen Gäste wird eine Kinderspielstraße mit einer großen Hüpfburg vorbereitet, damit auch bei ihnen keine Langeweile aufkommt, wenn die Alten beim Frühschoppen oder bei Kaffee und Kuchen sitzen und ein Schwätzchen halten.

Per Fahrrad durch das Darmstädter Land

Kelkheim (kez) – Nach dem Start um 9.30 Uhr auf dem Kelkheimer Marktplatz gibt es am Samstag, 24. Juni, eine Radtour des ADFC durch das Darmstädter Land. Die Strecke ist relativ flach; dennoch sind etwa 200 Höhenmeter zu meistern. Die Streckenlänge beträgt etwa 68 Kilometer. Nach der Mittagspause werden noch wenige Kilometer gefahren, bevor in die S-Bahn eingestiegen und zurückgefahren wird. Eine Anmeldung ist erforderlich bei Johannes Dill, 0171-7121227. Bei Regenwetter fällt die Radtour aus.

FRIEDEN FÜR DIE UKRAINE MÖGLICH?

SPD

Einstieg in eine neue Sicherheit für Deutschland und Europa

22. Juni 2023 19:30 Uhr
Stadthalle Kelkheim | Kleiner Saal

– Podiumsdiskussion | Moderation: Gert Nötzel –

*Im Dialog mit Bürgerinnen und Bürgern analysieren und diskutieren Expert*innen der Praxis und Wissenschaft in dem neuen Format „SICHERHEIT NEU DENKEN“*

HAUPTMANN KURT STILLER
Offizier der Bundeswehr und Referent für Sicherheitspolitik Landeskommando Hessen

DR. MARTINA HELMERICH
Redakteurin, ehemalige Auslandskorrespondentin in Kiew und Mitglied der SPD-Kreistagsfraktion Main-Taunus

DR. MATTHIAS DEMBINSKI
Projektleiter / Wiss. Mitarbeiter Leibnitz-Institut u. Hessische Stiftung Friedens- und Konfliktforschung (HSFK)

Herausgeberin / Verantwortlich: SPD Kelkheim, Wilhelmstraße 31 65779 Kelkheim
Gestaltung: Moritz Löw
Bildnachw.: SPD, Anne Simon, HSFK, Kurt Stiller

Der PC-Doktor kommt zu Ihnen nach Hause.
PC Hard- und Softwareberatung
Inh. Horst Baumann · Telefon 0 61 95 / 91 12 15

Sommerkonzert der Gesamtschule Fischbach

GSF

Die Gesamtschule Fischbach lädt für **Montag, den 3. Juli 2023** um **19.00 Uhr** zu ihrem Sommerkonzert in die Aula ein. Alle Besucherinnen und Besucher erwartet ein sommerlich buntes Programm mit vielen bekannten Melodien aus Filmmusik, Klassik und Pop. Das Konzert wird von der neu gegründeten Keyboardklasse 5, der Bläserklasse 6, dem Blasorchester und einigen Solisten gestaltet. Zuvor, ab 18.30 Uhr, gibt es einen Sektempfang, bei dem es auch alkoholfreie Getränke geben wird. Der Eintritt zu diesem Konzert ist frei.

Die Schulgemeinde freut sich über zahlreiche Besucher.

RECHTSANWÄLTIN UND NOTARIN
CLAUDIA GÖTHLING
Fachanwältin für Miet- und Wohnungseigentumsrecht
in Kooperation mit
WILLIAM R. McCREIGHT, RECHTSANWALT
Fachanwalt für Steuerrecht und für Bau- und Architektenrecht
Lorsbacher Straße 7 · 65719 Hofheim
Telefon 06192 956660 · www. goethling-kollegen.de

Gartengestaltung Ali Ücelehan
• Baumfällung • Sträucher- / Heckenschnitt • Gartenpflege
• Rollrasen • Steine • Neuanlagen
• Zaunbau • Terrassenbau
• Trockenmauerbau • Naturstein
• Reparaturen • Erdarbeiten
65835 Liederbach, Tel. 06196 4020470
Mobil 0173 3027702

GOLDANKAUF
in Kelkheim-Fischbach
Schuhhaus Fischer
Fischbacher Kirchgasse 2
Sofort Bargeld für Zahngold, Schmuck, Ringe, Münzen.
In Zusammenarbeit mit
NEW ICE Deutschland GmbH
40 Jahre Goldankauf
Bitte Ausweis mitbringen

www.taunus-nachrichten.de

VORWERK

FLIEGEND WECHSELN? KANNST DU DIR CLICKEN!

NEU: MIT KOBOLD CLICK & CLEAN

Astrid-Sybille Stenzel
Für dich da in für Bad Camberg Walsdorf
Linter Blumenrod Kelkheim
015209000320
Astrid-Sybille.Stenzel
@kobold-kundenberater.de

Vorwerk Deutschland Stiftung & Co. KG, Mühlenweg 17 – 37, 42270 Wuppertal

Der Mensch steht im Mittelpunkt des Handelns

Kelkheim (ju) – In unserer Gesellschaft findet derzeit ein Umdenken statt. Langsam nur, aber der Begriff Inklusion taucht immer häufiger auf. Doch was ist Inklusion eigentlich? Inklusion heißt, dass Menschen mit Behinderung ihr Leben nicht mehr an vorhandene Strukturen anpassen müssen. Vielmehr ist die Gesellschaft aufgerufen, Strukturen zu schaffen, die es jedem Menschen – auch den Menschen mit Behinderung – ermöglichen, von Anfang an ein Teil der Gesellschaft zu sein. In der inklusiven Gesellschaft gibt es keine definierte Normalität, die jedes Mitglied dieser Gesellschaft anzustreben oder zu erfüllen hat. Normal ist allein die Tatsache, dass Unterschiede vorhanden sind. Diese Unterschiede werden als Bereicherung aufgefasst und haben keine Auswirkungen auf das selbstverständliche Recht der Individuen auf Teilhabe.

Zwei engagierte Frauen

Doch wie können diese hehren Ziele in Angriff genommen oder gar umgesetzt werden? Dafür gibt es engagierte Menschen wie zum Beispiel in der Lebenshilfe Main-Taunus, die sich dieser Aufgaben annehmen. Machte der Verein im vergangenen Jahr noch durch interne Querelen auf sich aufmerksam, so geht er jetzt gestärkt und mit erhobenem Haupt an die Bewältigung der Themen der heutigen Zeit. Mit der neuen Geschäftsführerin Eva Epple übernahm im Juli vergangenen Jahres eine erfahrene Frau die Zügel. Die 45-Jährige war schon lange in der Eingliederungshilfe tätig und besann sich „gemeinsam mit dem ganzen Team, auf das, was wir vorher getan haben.“ Teilhabe möglich machen, Barrieren abbauen, Brücken schlagen, Zukunftsperspektiven schaffen und die Vision einer inklusiven Gesellschaft vorantreiben. Unterstützt wird sie dabei von Tessa Germann, die die pädagogische Leitung übernommen hat. Sie kam vor fünf Jahren zur Lebenshilfe, übernahm die Projektleitung von „Mitleben“ und schuf Wohngemeinschaften für Menschen mit schwerst Mehrfachbeeinträchtigungen, die so die Chance erhalten, ein weitgehend selbstständiges Leben zu führen. Die Wohngemeinschaften seien etwas Besonderes, ist sich Tessa Germann sicher. „Menschen, die mehrfach beeinträchtigt sind und intensiven Pflegebedarf haben, werden üblicherweise in Wohnheimen betreut. Bei uns können sie selbstbestimmt leben, in einem Umfeld wie andere junge Menschen auch. In dieser Hinsicht sind wir Vorreiter in Hessen.“

Mit der Pädagogischen Leitung, die Tessa Germann im Februar 2023 übernommen hat, kommt ein weiterer wichtiger Baustein im Gefüge der Inklusion und Teilhabe hinzu. „Der pädagogische Part ist ein extrem wichtiges Gerüst rund um die Organisation aus Kinder- und Kompetenzzentrum, Wohnen, Beratung und Freizeit- und Kulturgestaltung“, weiß Germann. Gerade im letzten Bereich setzt man auch viel auf die Vereine, gerade in Kelkheim. Mit dem KTEV habe man einen verlässlichen Partner und Vorreiter im Bereich Inklusion durch Sport gefunden.

Ingo Kunde, Tessa Germann und Eva Epple geben der Lebenshilfe Main-Taunus ein neues, frisches Gesicht. **Foto: Judith Ulbricht**

Zukunftsvisionen

Ihre Zukunft sieht das Haus Walburga, in dem die Geschäftsstelle der Lebenshilfe beheimatet ist und in dem derzeit 34 Menschen mit unterschiedlichen Behinderungen leben, irgendwo im Herzen von Kelkheim. „Das eher beschauliche Hornau ist zwar ganz schön, aber für das echte Leben, an dem sich unsere Klientinnen und Klienten beteiligen sollen und wollen, doch nicht ganz so ideal“, schätzt Eva Epple die Lage ein. Auch sei man weiterhin auf der Suche nach Wohnungen, die sich für die „Mitleben“-WGs eignen könnten. „Natürlich brauchen Menschen mit Behinderung weiterhin Unterstützung im Alltag. Sie sollten jedoch selbst entscheiden können, was sie zum Beispiel anziehen oder essen, wo sie arbeiten und wohnen möchten. Menschen, die mehr Entscheidungsfreiheit und Verantwortung für ihr Leben haben, können ihre Persönlichkeit besser einbringen und die Lebensqualität steigern. Genau das macht Selbstbestimmung aus“, so die beiden engagierten Frauen.

Und noch etwas ist neu bei der Lebenshilfe Main-Taunus e.V.. Man ist jetzt in den Sozialen Medien. Egal ob Instagram, Facebook oder TikTok – Ingo Kunde kümmert sich darum, dass der Alltag in den Wohngemeinschaften, Häusern und im Betreuten Wohnen nach außen gelangt, einen Blick frei gibt auf das Leben und Lachen, Feiern und Freuen, Gestalten und Erringen.

Lebenshilfe Main-Taunus

Die Lebenshilfe Main-Taunus ist eine regionale Organisation, die sich für die Unterstützung von Menschen mit Behinderung und deren Familien einsetzt. Sie bietet vielfältige Dienstleistungen und Hilfsangebote, um Menschen mit geistiger Behinderung ein selbstbestimmtes und inklusives Leben zu ermöglichen.

Sie engagiert sich in verschiedenen Bereichen. Dazu gehören unter anderem Wohnangebote, in denen Menschen mit Behinderung individuell betreut und begleitet werden.

Ein weiterer wichtiger Bereich der Lebenshilfe Main-Taunus ist die Unterstützung von Familien. Hierbei werden Eltern und Geschwister von Menschen mit geistiger Behinderung beraten und begleitet. Die Organisation bietet zudem Freizeit- und Bildungsangebote für Menschen mit Behinderung, um deren soziale Integration und persönliche Entwicklung zu fördern.

Die Lebenshilfe arbeitet eng mit anderen Institutionen und Akteuren zusammen, um ein inklusives Umfeld zu schaffen und Barrieren abzubauen. Sie setzt sich für die Rechte und Interessen von Menschen mit Behinderung ein und trägt aktiv zur Sensibilisierung und Aufklärung in der Gesellschaft bei.

Insgesamt leistet die Lebenshilfe Main-Taunus wertvolle Arbeit, um Menschen mit Handicap zu unterstützen und ihre Teilhabe an der Gesellschaft zu fördern.

Nach wie vor **sucht** die Lebenshilfe Main-Taunus **Mitarbeiterinnen und Mitarbeiter,** vor allem aus den Bereichen Pädagogik und Pflege in Teil- und Vollzeit. Interessierte wenden sich unter **bewerbung@lhmtk.de** an Cindy Kilb.

Lebenshilfe Main-Taunus

– Anzeige –

„klaamotte“ im Showroom – jetzt zum Anfassen, Anprobieren und Maßanfertigen

Tina Jezeran zwischen ihrer „klaamotte“ **Foto: Judith Ulbricht**

Kelkheim (ju) – Wem Nachhaltigkeit wichtig ist, wem der eigene ökologische Fußabdruck nicht egal ist, wer Wert auf Qualität und Transparenz legt, wer in seinem Business gern gut und geschmackvoll angezogen aussehen möchte – dem ermöglicht das Kelkheimer Label „klaamotte“ ganz neue Welten.

Mit ihrem neu eröffneten Showroom in der **Industriestraße 2, Eingang 1 in Kelkheim** bringen Tina Jezeran und ihr Mann Roland Bedenbender frischen Wind in das Hemden- und Blusensegment.

„Wir möchten Kleidung wieder als etwas anhaltend Wertiges – als vertraute Begleiter, auf die man sich verlassen kann – verstanden wissen, nicht als kurzlebiges Wegwerfprodukt mit Verfallsdatum“, erklärt Tina Jezeran das Konzept ihrer Marke. Biobaumwolle, vegane Knöpfe, faire Arbeitsbedingungen, ein lückenlos nachvollziehbarer Fertigungsprozess, dafür stehen sie ein. Ritterschlag für die beiden symphatischen Kelkheimer Unternehmer war die Verleihung des Umweltsiegels „Blauer Engel“ für ihre Hemden und Blusen. Einzigartig in diesem Segment in Deutschland. Zusammen versuchen die beiden die „klaamotte“ in Form zu bringen. Sie sind davon überzeugt, dass ihre Kombination aus sozialer Verantwortung und IT die Textilbranche dauerhaft verändern kann. So geben sie ihren „Klaamotten“ einen besonderen Wert indem sie einen eindeutigen QR-Code eindrucken, so dass jedes Textil für sich prüfbar und nachverfolgbar ist.

Im Showroom möchte Tina den Kunden die Möglichkeit geben, die Hemden und Blusen mit der auffälligen Motte auf dem Kragen kennenzulernen, anzuprobieren und ein Gefühl dafür zu entwickeln, wie nachhaltige Produktion aussehen kann. „Wir haben alle gängigen Größen vorrätig in den klassischen Farben. Wer es lieber bunt mag, wird auch hier auf Vorbestellung fündig.“ Wer sein ganz individuelles Hemd oder seine ganz ausgefallene Bluse gestalten möchte, der kann die Textilen auch als Maßanfertigung herstellen lassen. „Es gibt zwar einen Hausschnitt, aber wir bieten alles an, was der Kunde wünscht. Auch bei den Kragen gibt es viel Auswahlmöglichkeit – ob Kent oder Haifisch, alles geht“, eröffnet die Unternehmerin die zahllosen Möglichkeiten.

Als Kelkheimer Unternehmer sind Tina Jerezan und Roland Bedenbender stolz darauf, ihre lokalen Wurzeln zu pflegen und einen positiven Beitrag zur Gemeinschaft zu leisten. Sie legen großen Wert auf persönlichen Kundenservice und sind stets bemüht, individuelle Wünsche zu erfüllen. Bei „klaamotte“ stehen Qualität, Einzigartigkeit und Kundenzufriedenheit an erster Stelle.

Und wie sind die beiden auf den Namen für ihr Unternehmen gekommen? Roland hatte die Idee. Er wusste, dass Motten sehr sensibel auf Umwelteinflüsse reagieren. Obwohl sie eher Klamotten zerstören, fanden die beiden, ob dieser positiven Eigenschaft sei die Motte als Namensgeber geeignet. Und das klaa? „Ist einfach Hessisch für klein“, schmunzelt Tina. Der Name war gefunden.

Wer in die Welt der „klaamotte“ eintauchen möchte, besucht den **Showroom** in der **Eröffnungswoche** von **Samstag, 17. Juni, bis Samstag, 24. Juni, von 11 bis 18 Uhr**. Die Kundinnen und Kunden erwarten Premium Hemden und Blusen als Dirketverkauf oder Maßkonfektion, es gibt einen Eröffnungsrabatt von 20 Prozent und ein angenehmes Ambiente mit einer überaus freundlichen, humorvollen und zugewandten Gastgeberin.

FENSTERPUTZEN
Reihenhaus ab 45 Euro!
Teppichreinigung, Wintergarten,
Hochdruckreinigung,
Glas- und Teppichreinigung
D. Stubenrauch 06475 630650
0162 9406102

Heck Englischtraining
closing the gap
- Nachhilfe im Einzelunterricht
  your personal teacher
- Kleine Gesprächsgruppen
  the fun way to learn
- Business English
  Intensivtraining

06195-66461
www.Heck-Englischtraining.de

ihr spezialist für
kleine & feine bäder
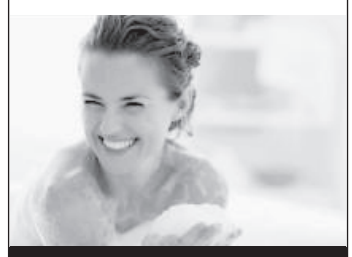
BADSTUDIO BENDER
Frankenallee 8 • 65779 Kelkheim
Tel. 06195-67079
www.badstudiobender.de

BEILAGENHINWEIS
Unsere heutige Auflage enthält eine Beilage von
reaktiv
Westerbachstraße 28
61476 Kronberg
Ein Teil unserer heutigen Auflage enthält eine Beilage von
TV HiFi HAUSGERÄTETECHNIK
MUTSCHALL
Wiesbadener Straße 2
61462 Königstein im Taunus
Galerie Dubai
Wir bitten unsere Leser um freundliche Beachtung!

Ihre Anzeige – maßgeschneidert ...

Bethel
Ihre Spende hilft kranken Kindern!
Bitte online spenden unter: www.kinder-bethel.de

Leserbrief

Print wirkt!

Dass Print wirkt, beweist dieser Leserbrief von der vierjährigen Lina. In der Ausgabe der KeZ vom 2. Juni berichteten wir von dem Ausflug der Rasselbande ins Stadion der Eintracht und dem Wunsch nach Karten für das DFB-Pokalfinale. Und siehe da ...

Liebe Kelkheimer Zeitung, liebe Judith,
mein Name ist Lina Gorički und ich bin 4 Jahre alt. Ich wollte Euch gerne lieb Danke sagen. Meine Mama sagte mir, dass Ihr in der Zeitung über unsere Kinderfußballmission bei dem Sieg der Eintracht gegen Freiburg geschrieben habt und ein schönes Gruppenfoto auch dabei war (das Foto sehe ich, aber lesen kann ich ja noch nicht). Also ich danke Euch dafür.

Die Geschichte ging nämlich noch richtig schön weiter. Am Wochenende waren wir in Berlin. Papa und Mama haben gepackt und als mein Bruuda Loris von der Klassenfahrt kam, ging es direkt auf die Autobahn, Richtung Berlin. Bevor wir losfuhren, mussten wir aber alle noch Eintracht-Trikots anziehen. Papa war das wichtig und er verstand da keinen Spaß. Er sagte, alles andere bringt Unglück und er nimmt uns sonst nicht mit. Mit vielen Schnitzelbrötchen machten wir uns dann auf die Autobahn, ein bisschen weniger als tausend Kilometer waren das wohl.

Geschlafen haben wir übrigens bei Peter, ein netter, aber etwas kauziger lieber Opa, der früher in Liederbach gewohnt hat und jetzt in Potsdam ein Haus und einen schönen Garten mit zwei Schafen hat. Seine Freundin Elke wohnte früher sogar mal in Kelkheim, aber jetzt bei ihm, in Potsdam. Sie mag ihn, hat sie mir gesagt, da macht man dann sowas.

Aufgrund Eures Artikels in der Zeitung kam ein Kontakt zustande, der am Ende dazu führte, dass wir alle, also wir vier, Mama, Loris, Papa und ich in das Olympiastadion zum Pokalfinale konnten. Die Karten haben wir am Brandenburger Tor bekommen und sind dann gleich noch in diesem Park spazieren gewesen, mit den vielen großen viereckigen, grauen Blöcken aus Beton, wo es so hoch und runter geht. Das ist sowas wie ein trauriges Mahnmal, meinte Mama und ist wohl da, weil früher mal ganz viele Leute gestorben sind. Ich fand es beeindruckend und schön und bin ein wenig drin rumgerannt. Ein bisschen Verstecken gespielt habe ich mit dem Loris auch. Nachdem wir dann noch ein Weile in Potsdam im Garten gespielt haben, ging es dann mit der Bahn zum Finale. Wir haben wieder zusammen „mit dem Jürgen“ gesungen und dann ging es auch schon los. Im Stadion war es sehr laut, ich hatte mir die Finger in die Ohren gesteckt, durfte aber trotzdem keine Cola trinken. Loris schon, weil der ist ja auch bald schon 10. Die Leipziger waren leider besser, die Eintracht wohl nicht „giftig“ genug. Aber das sind ja auch keine Schlangen die giftig sind, sondern Fußballer. Naja, wir haben verloren und ich glaube, ich war noch nie so lange wach, vielleicht mal an Silvester.

Familienbande ... **Foto: Gorički**

Jedenfalls haben wir am Sonntag lange geschlafen und nachdem Papa noch gegrillt hatte, schmiss Peter uns hochkant raus und erzählte irgendwas von Fischen, die auch nach drei Tagen gehen müssten. Ich sag ja, ein komischer Opa, wenn er mit Papa sprach. Zu mir war er immer lieb, lächelte mich lieb an und hat an meiner Backe rumgezogen.

Das Wochenende war fantastisch, wir hatten unsere Eintracht im Endspiel gesehen.
Vielen lieben Dank nochmal!

Lina, Kelkheim

Stiftungsfest der Kolpingsfamilie mit Ehrungen

Kelkheim (kez) – Die Mitglieder dieser Kelkheimer Vereinigung können in diesem Jahr auf 120 Jahre Geschichte der Kolpingsfamilie zurückblicken. Grund genug, um in diesem Jahr am Stiftungstag, es ist Samstag, 24. Juni, zu einem Mitsommernachtsfest in das Franziskushaus in Hornau einzuladen. Dieses Fest wird um 15 Uhr mit dem Kaffe- und Kuchenbuffet sowie gegen 16.30 Uhr mit Mitgliederehrungen beginnen. Es wird Kinderspiele und eine Bastelecke sowie Karaoke geben. Um 18.30 Uhr treffen sich die Kolpingsmitglieder und die Pfarrgemeinde in der Martinskirche zum Gottesdienst. Danach wird es ein gemütliches Beisammensein am Lagerfeuer mit Gebruzzeltem und Getränken geben. Auf der Liste der zu Ehrenden stehen: Sabrina Weigelt, Marie Luise Gies und Janine Hübner (alle 25 Jahre) stehen. Peter Faber und Theo Bauer seit 60 Jahren Mitglied, Helmut Oschwald und Raimund Friebe (beide 65 Jahre), Walter Löw, 70 Jahre und Reinhold Freund, der sogar auf 75 Jahre Mitgliedschaft zurückblicken kann.

Wanderung mit Einkehr

Kelkheim (kez) – „Rund um den Glaskopf“ werden die Mitglieder des Taunusklub Münster am Sonntag, 18. Juni, wandern. Vorgesehen ist eine Einkehr, und die Abfahrt mit Pkw erfolgt um 9 Uhr am Kirchplatz Münster. Mit 686 Metern ist der Glaskopf der fünfthöchste Berg im Taunus. Auskunft: 06174-2932211.

!!! WIR SUCHEN DICH!!!

Übungsleiterinnen **für unsere Kindergruppen**

Mit Spaß zur Sportskanone Kinderturnen

Übungsleiterlizenz ist wünschenswert, aber keine Voraussetzung.
Neueinsteiger sind herzlich willkommen!
Aus- und Weiterbildung machen wir möglich!

Auskunft: Corinna Henschel **Kinder_Jugend@sg-kelkheim.de**
0151 56911099

SG Kelkheim e.V.
Abt. Turnen und Breitensport

Charlottenweg 2a
65779 Kelkheim

Tel. 06195 61921
e-mail: turnen@sg-kelkheim.de

Internet:
www.sg-kelkheim.de

KATHOLISCHE PFARREI
ST. FRANZISKUS
ST. FRANZISKUS

musica sacra
Kirchweihfest St. Martin 2023

musica sacra Chor von St. Martin St. Franziskus Kelkheim

Samstag, 24. Juni 2023
St. Martin, Kelkheim-Hornau
18:30 Uhr
Gottesdienst zum Kirchweihfest

Philippus de Monte (1521-1603)
„Missa sine nomine” zu 6 Stimmen

Gottfried August Homilius (1714-1785)
„Domine, ad adiuvandum me festina”
Motette zu 6 Stimmen

Jacques Berthier (1923-1994)
„Adoro te devote”
für Flöte, Oboe und Orgel

Daniela Krause, Flöte
Tina Craß, Oboe
Annemarie Jacob, Orgel

Chor von St. Martin/St. Franziskus, Kelkheim
Frankfurter Holzbläserensemble
Leitung: Wolfgang Jacob

www.MusicaSacraOnline.de

Programmübersicht
vom 15.06.2023 bis 21.06.2023

35 Jahre Kino Kelkheim
2D & 3D Projektion
Dolby 5.1 Sound
klimatisiert
Online Reservierung

Kino Kelkheim
mehr als Film...

Das Lehrerzimmer
Herausragendes Drama um eine junge Lehrerin, die versucht, bei ihrem neuen Arbeitgeber eine Reihe von Diebstählen aufzuklären, dabei allerdings droht, an dem Druck zu zerbrechen...
Frei ab 12 Jahre
Donnerstag, Samstag, Sonntag, Dienstag19.30 Uhr

Arielle die Meerjungfrau
Live-Action-Remake des beliebten Disney-Animationsfilms mit Halle Bailey als Arielle, die Meerjungfrau...
Täglich 20.00 Uhr
Samstag und Sonntag 17.30 Uhr
Montag Engl.OV
Frei ab 6 Jahre

Book Club 2
Zweiter Teil der US-Komödie mit **Jane Fonda** und **Diane Keaton**, in der ein gemeinsamer Italien Urlaub der vier Lese-Freundinnen aus dem Ruder zu laufen droht...
Montag Engl.OV
Samstag und Sonntag 17.00 Uhr
Freitag, Montag, Mittwoch 19.30 Uhr
Ohne Altersbeschränkung

Voranzeige
Indiana Jones und das Rad des Schicksals
...ab 29.Juni im Programm

Hornauer Straße / Ecke Rotlintallee Tel. 06195 / 6 55 77 www.kino-kelkheim.de

ADFC-Radtouren ab Liederbach

Kelkheim (kez) – Vom ADFC Main-Taunus gibt es den Hinweis auf verschiedene Radtouren ab Liederbach (Rathaus): Am Donnerstag, 22. Juni, geht es um 10.30 Uhr mit dem E-Bike zur Domäne Mechtildshausen, Distanz etwa 65 Kilometer, überwiegend flach, meist befestigte Wege, mit Einkehr. Am 20. Juli, ab 18 Uhr, folgt eine E-Bike Feierabendtour nach Massenheim zum Gutsausschank Kahl. Distanz etwa 30 Kilometer, überwiegend flach, meist befestigte Wege, mit Einkehr. Am 12. September geht es mit dem E-Bike nach Rüsselsheim, Distanz etwa 67 Kilometer, überwiegend flach, meist befestigte Wege, mit Einkehr. – Die Touren fallen bei Regen aus. Anmeldungen für alle Touren bei Heidrun Schauer, 0176-27606896.

Am „Tag der Imker“ ein Infostand am Gimbi

Kelkheim (kez) – In die Reihe der vielen „Tage“ reiht sich auch der „Tag der Imker“ ein. Er wird am 1. Juli begangen. Und an diesem Tag werden Ute und Klaus Herrmann von 15 bis 18 Uhr an ihrem Imkerstand am Gimbacher Hof aus der Welt der Bienen berichten. Sie werden einen Blick in einen Fotobienenkasten ermöglichen und laden auch zur Honigverkostung ein. Ein Bienenfreund schreibt dazu: „Kaum dass die Temperaturen ansteigen, ziehen sie los, die Umwelthelferinnen und verteilen sich im gesamten Stadtgebiet inklusive der Streuobstwiesen Gimbacher Hof, Am Reis und Schmiehbachtal. Eitelkeit ist ihnen fremd, ihre Arbeitskleidung ist ein schlichtes Grau. Trotzdem werden sie – zu ihrem Ärgernis und

Die Biene bei der Arbeit **Foto: pixabay**

Verhängnis – immer wieder mit schwarz-gelben Verwandten verwechselt. Dabei führen sie ein völlig anderes Leben, verzichten auf fleischliche Kost. Würden sie gefragt, was sie sich wünschen, könnte ihre Antwort lauten: Nehmt mehr Rücksicht. Verzichtet auf Pestizide im Garten, mäht nicht in die Blüte, pflanzt mehr Blumen, achtet auf die Natur.“

Zur Ausstellung „Caspar David Friedrich“

Kelkheim (kez) – Als nächste Ausstellungsfahrt der Kunsthistorikerin Monika Öchsner steht am Samstag, 24. Juni, ein Besuch des Museum Schäfer in Schweinfurt auf dem Programm, das dem bedeutendsten Künstler der Romantik zu seinem 250. Geburtstag die umfassende Ausstellung „Caspar David Friedrich und die Vorboten der Romantik“ widmet. Zustiegmöglichkeit in den Bus um 7.30 Uhr in Kelkheim-Mitte, Bahnhof, Bushaltestelle. Preis: 94 Euro (inklusive Busfahrt, Reiseleitung, Museumseintritt und Führung). Anmeldung unter 0611-540914.

SEHR GEEHRTE VEREINE,

für Vereine besteht die Möglichkeit farbige Leisten, oder bei Textmitteilungen z. B. ein farbiges Vereinslogo, zu schalten. Bitte übermitteln Sie uns zukünftig bei Wunsch nach farbiger Erscheinung Ihre Mitteilungen/Vereinsleisten in Farbe und eine schwarz/weiß Vorlage wenn KEINE farbige Erscheinung gewünscht ist.

Wir übernehmen zukünftig alle farbig übermittelten Nachrichten 1:1 und berechnen für Farbkosten 50,00 Euro für 1 Farbe und 80,00 Euro für mehrfarbig, alle Preise zzgl. MwSt.

„Ein fast normales Paar“ – Uta Francks neuer Roman

Kelkheim (kez) – So lautet der Titel vom neuesten Buch der Kelkheimer Schriftstellerin Uta Franck, das seit März dieses Jahres auf dem Markt ist. Schaut man sich die lange Liste der Veröffentlichungen der heute 81-jährigen Kelkheimerin an – Lyrik, Prosa und der „Sagenhafte Main Taunus“ mit den Sagen und Märchen aus der Region –, so wird dies mit Sicherheit nicht die letzte Arbeit der Kelkheimerin sein, die an Schleswig Holsteins Westküste geboren wurde, in Köln, Kiel und Frankfurt Biologie, Geografie und Germanistik studierte und dreißig Jahre lang als Lehrerin am Dr. Richter Gymnasium in Kelkheim arbeitete. Jetzt stellte sie den Roman vom „fast normalen Paar“ während einer Lesung im Münsterer Rathaus vor einem größeren Auditorium vor. Sie beschränkte sich auf Teil I des in drei Abschnitten gegliederten Buches, um den Besuchern den Charakter der beiden Protagonisten Max und Maren nahe zu bringen. Uta Frank formuliert einen Teil des Inhalts in dieser Form so: „Das spiegelt die damalige Bewertung geistiger Arbeit der Frauen in der Nachkriegsgesellschaft wider, wenn sie doch schon den ‚edelsten Beruf Frau‘ ausüben.“

Die Hauptpersonen sind Max und Maren, Max, ein Chemiedoktorand, und Maren, eine Biologiestudentin, die sich auf der Universität in Kiel kennen und lieben lernten. Als Maren ein Kind erwartet, wird das Leben für beide kompliziert.

Max verliert gerade in diesem Augenblick seine Assistentenstelle bei seinem Professor und Maren erlebt, dass sie alle besonderen Belastungen wie Schwangerschaft, Geburt, Haushalt, Armut sowie Pflege des Babys bei gleichzeitigem Schreiben ihrer Diplomarbeit allein tragen muss, weil ihr Ehemann sich hauptsächlich seiner Doktorarbeit und seinen Überlegungen widmet, zu welcher Firma er gehen soll, während weder die Schwiegereltern noch Marens eigene Eltern sonderlich interessiert daran sind, ob sie noch ihr Diplom macht oder nicht.

Nur ihr Botanikprofessor versteht Marens Situation und hilft ihr. Maren ist tief verletzt durch das unkameradschaftliche Verhalten ihres Mannes. Also jede Menge Komplikationen.

„Ein fast normales Paar“, 2023, Verlag Ralf Liebe, ist leinengebunden und für 20 Euro in jeder Buchhandlung erhältlich.

Verlags-Bestellung: zu bestellen unter: info@verlag-ralf-liebe.de.

Ist Frieden für die Ukraine möglich?

Kelkheim (kez) – Dieses Thema überstrahlt heute so gut wie alle anderen Tagesmeldungen. Deshalb reagiert Kelkheims SPD-Stadtverband darauf mit einer Veranstaltung im Kleinen Saal der Stadthalle am Donnerstag, 22. Juni, um 19.30 Uhr. „Mit dem russischen Überfall auf die Ukraine im Februar 2022 ist tatsächlich eine Zeitenwende in Europa, wenn nicht weltweit eingetreten“, betont Dr. Michael Hellenschmidt, der Vorsitzende der Kelkheimer SPD. Und weiter: Auch die Annexion der Krim durch Russland und sogenannte Unabhängigkeitsbestrebungen östlicher ukrainischer Gebiete seien in ihrer Tragweite nicht gesehen oder man habe sie nicht sehen wollen. „Sie müssen heute als klare Hinweise weiterer kriegerischer Absichten Russlands gesehen werden.“

Mit dem neuen Profil der SPD, „Zukunft neu denken“, suche die Kelkheimer SPD den Dialog mit Bürgerinnen und Bürgern sowie Expertinnen und Experten aus Praxis und Wissenschaft. „Sie sollen zu Wort kommen und teilhaben an dem Meinungsdiskurs. Wir brauchen jetzt den Dialog auch auf der lokalen Ebene, denn der Krieg betrifft jeden von uns. Wir brauchen auch und vor allem Signale für Hoffnung auf baldigen Frieden, damit das Leid der ukrainischen Bevölkerung und der Verlust an Menschlichkeit aufhören“, so Dr. Michael Hellenschmidt. Viele Fragen gibt es zu diskutieren: Gibt es Chancen und Schritte für einen Frieden oder zumindest eine Beendigung des bewaffneten Konfliktes oder hält der Krieg an? Was ist überhaupt ein Frieden in Anbetracht eines klaren Aggressors und eines überfallenen Landes? Ist der Krieg militärisch oder nur politisch zu beenden? Welche Auswirkungen hat der Krieg auf eine etwaige neue Rolle der Bundeswehr in EU und Nato? Wie kann sich Sicherheit in der Zukunft neu aufbauen? Sehen wir eine geteilte Sicherheit für Europa ohne Russland oder sind Handels- und Kulturbeziehungen der wichtige Schlüssel zum Aufbau des zerstörten Vertrauens und der jetzt zerstörten Ordnung nach Beendigung des Kalten Krieges?

„Daher freuen wir uns auf differenzierte Erfahrungen und Einschätzungen aus dem Landeskommando der Bundeswehr Hessen, von einer ehemaligen Auslandskorrespondentin in Kiew und eines Vertreters vom Institut für Friedens- und Konfliktforschung.“

Es sind Hauptmann Kurt Stiller, Offizier der Bundeswehr und Referent für Sicherheitspolitik des Landeskommando Hessen, Dr. Martina Helmerich, ehemalige Auslandskorrespondentin des SPIEGEL und heutiges Kreistagsmitglied der SPD im Main-Taunus-Kreis und Dr. Matthias Dembinksi, Projektleiter am Leibniz-Institut Hessische Stiftung Friedens- und Konfliktforschung, Frankfurt/Main.

Die SPD freue sich, für diesen Abend, der von Gert Nötzel moderiert werden wird, kompetente Gesprächspartner gefunden zu haben. Eine Anmeldung zu dieser kostenfreien Veranstaltung ist nicht notwendig.

Damit das Leben wieder leichter wird

Bitte helfen Sie kranken Kindern mit Ihrer Spende für das neue Kinderzentrum Bethel.

Spendenkonto (IBAN):
DE48 4805 0161 0000 0040 77
Stichwort: KINDGESUND
www.kinder-bethel.de

Bethel

6092 ©derbishrea – Fotolia.com

REITEN PRO PFERD
Siedlungslehrhof Oberursel

Unsere Reitschule, Reiten pro Pferd benötigt schnellstmöglich eure Unterstützung! Wir suchen

ReitlehrerInnen (m/w/d), mit und ohne Trainerschein, sowie weitere **Teammitglieder** (m/w/d),

mit Pferdeerfahrung, die Spaß daran haben die Reitschule und unseren Eventbereich zu unterstützen (Kindergeburtstage, Shettywanderungen, Pferdeerlebnistage und Schul- und Kindergartenaktionen)

Wir bieten einen sicheren, abwechslungsreichen Arbeitsplatz, ein großartiges Team und gute, bis sehr gute Bezahlung auf Minijobbasis oder mehr.

Wir freuen uns auf Ihre Kontaktaufnahme.

Tel. 0163 5445150 · E-Mail: info@reiten-pro-pferd.de

positiv-MAGAZIN
– Die Welt gehört den Optimisten –
www.positiv-magazin.de
Das Online-Magazin für eine glücklichere Zukunft!

Unser attraktives Finanzierungsbeispiel[1]: BMW i4 eDrive35 Gran Coupé Vorführwagen
Laufleistung: 6.000 km, EZ: 05/2023, Farbe: Saphirschwarz metallic, Sensatec perforiert/Schwarz, Interieur schwarz hochglänzend. Ausstattung: 17" LMR V-Speiche 851, Sport-Lederlenkrad, Ablagenpaket, Ladekabel Professional (Mode 3) für öffentliches Laden, Flexible Fast Chager (Mode 2), Klimaautomatik, Geschwindigkeitsregelung mit Bremsfunktion, Connected Package Professional, DAB-Tuner, BMW Live Cockpit Plus, Widescreen Display, Parking Assistant u. v. m.

UPE[2]:	59.870,00 EUR	Sollzins p. a.[5]:	3,92 %
Anschaffungspreis[3]:	44.394,58 EUR	Effektiver Jahreszins:	3,99 %
Anzahlung[4]:	**3.000,00 EUR**	Gesamtbetrag[6]:	45.484,16 EUR
Laufzeit	36 Monate	Zielrate (zzgl. 36. Rate):	28.019,16 EUR
Laufleistung p. a.:	10.000 km	**Monatliche Finanzierungsrate:**	**499,00 EUR**

Zzgl. 859,00 EUR für die Bereitstellungspauschale inkl. Warnweste, kostenfreie Reifenversicherung und BMW Schutzbrief.
BMW i4 eDrive35 Gran Coupé, 210 kW/286 PS: Stromverbrauch in kWh/100 km: --- (NEFZ) / 16,00 (WLTP); Elektrische Reichweite (WLTP) in km: 478-569; CO2-Effizienzklasse: A+++

[1] Ein unverbindliches Finanzierungsbeispiel der BMW Bank GmbH, Lilienthalallee 26, 80939 München; alle Preise inkl. MwSt.; Stand 05/2023. Ist der Darlehensnehmer Verbraucher, besteht nach Vertragsschluss ein gesetzliches Widerrufsrecht. Nach den Darlehensbedingungen besteht die Verpflichtung, für das Fahrzeug eine Vollkaskoversicherung abzuschließen. Angebot gültig bis 30.06.2023. Solange der Vorrat reicht. Druckfehler, Zwischenverkauf, Änderungen und Irrtümer bleiben vorbehalten.[2] Die unverbindliche Preisempfehlung (UPE), ist der dem Händler empfohlene Weiterverkaufspreis. Dieser Betrag entspricht dem Gesamtpreis inklusive MwSt. ohne die Bereitstellungspauschale.[3] Beschreibt den von uns angebotenen Preis. Grundlage dessen ist die vorgegebene UPE abzüglich eines Rabattes durch die Euler Group und inkludiert die Bereitstellungspauschale.
[4] Das aufgeführte Angebot geht mit der oben genannten Sonderzahlung einher. Die Umweltprämie setzt sich zusammen aus dem Bundesanteil am Umweltbonus in Höhe von 3.000 Euro für den BMW i4 eDrive35 Gran Coupé. Der Herstelleranteil wird von uns im Kauf- oder Leasingvertrag zum Abzug gebracht. Der Bundesanteil ist gesondert beim Bundesamt für Wirtschaft und Ausfuhrkontrolle (BAFA) zu beantragen und wird bewilligt, wenn die Förderungsvoraussetzungen vorliegen. Diese sind zu finden auf www.bafa.de unter Energie - Energie-Effizienz - Elektromobilität.
[5] Zinssatz gebunden für die gesamte Vertragslaufzeit.
[6] Der Darlehensgesamtbetrag umfasst alle zu leistenden Monatsraten für die Laufzeit des Vertrages zzgl. der Anzahlung.

Alle Angaben und Abbildungen sind als unverbindlich zu betrachten und stellen eine annähernde Beschreibung dar. Fahrzeugabbildungen enthalten z. T. aufpreispflichtige Sonderausstattungen. Druckfehler, Zwischenverkauf, Änderungen und Irrtümer bleiben vorbehalten.

Die angegebenen Verbrauchs- und CO_2-Emissionswerte wurden nach dem vorgeschriebenen WLTP-Messverfahren ermittelt und in NEFZ-Werte umgerechnet. Weitere Informationen zu den Messverfahren NEFZ und WLTP finden Sie unter www.bmw.de/wltp

SO NAH KANN BESSER SEIN.

Wenn Sie sich für einen attraktiven BMW i4 oder ein anderes Modell von BMW interessieren, stehen wir Ihnen gerne beratend zur Seite. Wir freuen uns auf Ihren Besuch oder Anruf.

Hans-Martin Noll
Filialleiter Frankfurt
Tel: 069-54820-66
E-Mail: hans-martin.noll@euler-group.de
Karl-von-Drais-Str. 7-9,
60435 Frankfurt-Eckenheim

Matthias Schnöbel
Filialleiter Hofheim
Tel: 06192-9908-12
E-Mail: matthias.schnoebel@euler-group.de
Nordring 15-21,
65719 Hofheim am Taunus

Autohaus Euler GmbH | Firmensitz | Karl-von-Drais-Str. 7-9 | 60435 Frankfurt | 069-54820-66
Autohaus Euler Hofheim GmbH | Nordring 15-21 | 65719 Hofheim | 06192-9908-0

Internet | www.euler-group.de | info@euler-group.de

eulergroup
EULER GROUP

lokal & von privat an privat KLEINANZEIGEN

ANKÄUFE

Alte Gemälde gesucht, Dipl. Ing. Hans-Joachim Homm, Oberursel. Tel. 06171/55497 oder 0171/2060060

Alte Orientteppiche und Brücken gesucht, auch abgenutzt. Dipl. Ing. Hans-Joachim Homm, Oberursel. Tel. 06171/55497 oder 0171/2060060

Militärhistoriker su. Militaria & Patriotika bis 1945! Orden, Abz., Urkunden, Fotos, Uniformen, usw. Zahle Top-Preise! Tel. 0173/9889454

Bücher und Fotos über den 1. + 2. Weltkrieg von privatem Militärhistoriker gesucht. Gerne auch ganze Sammlungen. Tel. 06172/983503

Kaufe bei Barzahlung alte und nostalgische Bücher, Briefmarkensammlungen, alte Briefe, Postkarten, Münzen, Medaillen, alte Geldscheine, Bronzen, Porzellan u. Uhren aller Art. Tel. 06074/46201

Kaufe moderne Möbel + Lampen der 50-70er Jahre: Teakmöbel, Kultklassiker von Cor, Desede, Vitra u.a. Beauties; auch rest.bedürftig. Tel 0176/45770885

Privatsammlerin sucht für Privatsammlung: Porzellan, Zinn, Uhren aller Art, altes Glas, Modeschmuck, Silber, Münzen, Militaria, Gemälde und Zeichnungen. Zahle Liebhaberpreise. Seriöse Abwicklung. Tel./Whatsapp: 0176/74716246 oder E-Mail: jeglich@web.de (Fr. Jeglich)

Kaufe Schellackplatten! Kleinkunst, Tanzmusik & Märsche. Angebote mit Fotos an: sammler345@gmx.de

Frau Menzen kauft Pelze aller Art, Nähmaschine, Schreibmaschine, Figuren, Schallplatten, Eisenbahnen, Leder u. Krokotschen, Silberbesteck, Bleikristall, Porzellan, Zinn, Modeschmuck, Möbel, Kleider, Alt.- u. Bruchgold, Zahngold, Goldschmuck, Gardinen, Uhren, Münzen, Bernstein, Perlen, Bilder, Gobelin, Messingen, Teppiche, Orden, Fernglas, Puppen, Perücken, Krüge, komplette Nachlässe sowie Wertschätzung, 100 % seriös u. diskret. Barabwicklung vor Ort, täglich Mo.-So. von 8-12 Uhr. Tel. 06196/4026889

Frau Milli aus Rödelheim kauft: Pelze, Nerze aller Art, Kleidung, Möbel, Porzellan, Silberbesteck, Uhren, Schallplatten, Schreib- u. Nähmaschinen, Perücken, Bücher, Krüge, Münzen, Bernstein, Silber aller Art, Modeschmuck, Altgold, Bruchgold, Goldschmuck, Zahngold, Leder- u. Krokotaschen, Antiquitäten, Bilder, Teppiche, Zinn, Perlen, Orden, Bleikristall, Ferngläser, Puppen, Briefmarken, kompl. Nachlässe aus Wohnungsauflösung. Kostenlose Beratung u. Werteinschätzung. Zahle bar Vorort. Tägl. v. 7-21.30 Uhr, gerne auch am Wochenende. Tel. 069/59772692

Kaufe Gemälde, Meissen, Figuren, Uhren, Geigen, Blechspielzeug, Orden, Krüge, Bestecke, Silber. 50-70er J. Design Tel. 069/788329

Suche antike Uhren (auch defekt), Fotoapparate, Meissen, Rosenthal, Gemälde, Militaria, Blechspielzeug, Jagdzubehör, Nachlässe u. Sammlungen. Tel. 06108/9154213

Herr Leibnitz kauft: Pelze,Bekleidung aller Art, Alt- u. Bruchgold, Zahngold, Goldschmuck, Leder- u. Krokotaschen, Figuren, u. Eisenbahn, Münzen, Perücken, Puppen, Ferngläser, Bleikristalle, Bilder, Zinn, Modeschmuck, Silberbesteck, Bernsteinschmuck, Krüge, Teppiche, Porzellan, Schallplatten, Nähmaschinen, Uhren, Möbel, Gardinen, auch Haushaltsauflösungen. Kostenlose Beratung u. Anfahrt sowie Werteinschätzung. Zahle absolute Höchstpreise, 100% seriös u. diskret, Barabwicklung vor Ort. Von Mo. – So. 8.00 – 20.00 Uhr Tel. 06172/9818709

Frau Dana mit jahrel. Erfahrung: Perücken, Ferngläser, Bleikristall, Bilder, Modeschmuck, Silberbesteck, Bernsteinschmuck, Goldschmuck, Alt- u. Bruchgold, Zahngold, Münzen, Teppiche, Porzellan, Pelze, Silber, Nähmaschinen, Uhren, Gobelin, Möbel, Gardinen, alte Tischdecken. Kostenlose Beratung u. Anfahrt (bis 100 km) sowie Werteinschätzung. Zahle Höchstpreise! 100 % seriös u. diskret, Barabwicklung vor Ort. Mo. – So. 8:00 – 20:30 Uhr. Tel. 06031/7768934

Privater Militaria Sammler aus ein sucht militärische Nachlässe u. Einzelstücke für die eigene Sammlung. Zahle für von mir ge- suchte Stücke Liebhaberpreise. Gerne auch kostl. und unverbindli- che Beratung. Tel. 06174/209564

Sammler sucht: Pelze, Nähmaschinen, Porzellan, Kleider aller Art, Bleikristall, Möbel, Puppen, Schallplatten, Teppiche, Silberbesteck, Zinn, Silber/Gold Münzen, Zahngold, Bruchgold, Bernstein, Modeschmuck, Taschenuhren, Gardinen, Tischdecken, Kleidung aller Art, Hausauflösungen. Kostenlose Anfahrt Umkreis 100 km, Werteinschätzung. Zahle bar. 100% seriös, tägl. von 8–21 Uhr, auch an Feiertagen. Tel. 069/97696592

Sammler kauft Silberbestecke, alte Nähmaschinen, Porzellan, Münzen, Zinn, Teppiche, Bleikristall uvm. zu Sammlerpreisen! Fachkundig und kompetent! Tel. 069/89004093

V&B, Hutschenreuther, Rosenthal, Meissen, KPM-Berlin, Herend etc. von seriösem Porzellansammler gegen Barzahlung gesucht. Auch Figuren! Auch Sa. u. So. Tel. 069/89004093

Sie suchen, Sie bieten, Sie finden.

Unser Kleinanzeigenmarkt Privat an Privat lässt keine Wünsche offen! Egal ob direkt per Telefon oder diskret über Chiffre:
Suchende und Anbieter finden schon über wenige Zeilen zusammen.

Noch Fragen?
Unter **06171-62880** helfen wir Ihnen gerne weiter!

Suche Pelze, Goldschmuck jeglicher Art und Form sowie Münzen, Silberbesteck auch 90/100 Zinn, Porzellan und Figuren, Teppiche. Diskret und Fair. Fr. Strauss Tel. 06195/9614329 o. 0151/67964974

Achtung Info! Sammler Horvath kauft alles. Pelze, Leder, Garderobe aller Art, Kunst u. Antiquitäten, Holz- und Porzellanfiguren, Ess-/Kaffeeservice, Wandteller, Römergläser, Bierkrüge, Lampen, Militarias 1. + 2. WK, Blechspielzeug, Ferngläser, Kameras, Näh- und Schreibmaschinen, Musikinstrumente, Münzen, Modeschmuck, Goldschmuck, Zinn, Silberbesteck, Armband- u. Taschenuhren. Zahle bar und fair Tel. 06145/3461386

Ankauf von alten und neuen Markenarmbanduhren. Omega Breitling Rolex Cartier AP und weitere. Auch defekt! Tel. 0174/5749732

AUTOMARKT

PKW GESUCHE

Suche BMW, AUDI und MERCEDES von privat, auch reparaturbedürftig. Gerne können Sie mir auch ein anderes anbieten. Tel. 0176/22051453

Wir kaufen Ihr Wohnmobil & Wohnwagen!
0800-1860000 (kostenlos)
www.ankaufwohnmobile.de

Wir kaufen
Wohnmobile + Wohnwagen
03944-36160 · www.wm-aw.de Fa.

Barankauf PKW + Busse
In jeglichem Zustand
Tel: 069 20793977
od. 0157 72170724

GARAGEN/ STELLPLÄTZE

Hallo Nachbarn aus der Altkönigstraße, ich suche für meine kleine 125er (liebevoll „Rasenmäher" genannt) einen festen, überdachten Abstellplatz für kleines Geld, danke. Tel. 0176/30335352

Suche zum 01.08.23 einen Stellplatz für Wohnmobil mit Stromanschluss in HG und Umgebung. Maße: L: 7m, B: 3m, H: 3m. Tel. 0152/34549015

Suche Garage, Scheune oder Lager rund um HG zum Einstellen von Möbeln. Tel. 0178/7167635

TG-Stellplatz Kelkheim-Frankfurter Straße 97 – ab sofort – 65,- € zur Miete. Tel. 0157/54359629

MOTORRAD/ ROLLER

Suche Oldtimer: Motorrad, Moped, Mofa oder Hilfsmotor von Horex, Adler, Nsu, Dkw, Zündapp, Hercules, Kreidler, Maico, Lutz, Honda, Yamaha, Vespa, Benelli und andere, auch defekt, in Teilen oder zum Restaurieren. Tel. 0176/72683203 oder 06133/3880461 pauzei@web.de

Vespa Primavera, 50 ccm, 4T, 2300 km, EZ 9/2015, gepflegt und gewartet, 2.500,- €. Tel. 01520/1431632

OLDTIMER

Achtung suche Oldtimer. Mercedes Benz - Porsche - BMW. Von privat, seriöse Abwicklung. Tel. 0177/5066621

KENNENLERNEN

Er, 72 Jahre, 1,76, schlank, studiert, sucht sie für die gemeinsame Feststellung, dass Freude nicht weniger wird, wenn man sie teilt. Hierzu wären der Besuch interessanter Städte und Kunstausstellungen und das Bewundern der Schönheit der Natur bei Spaziergängen meine ersten Vorschläge. Chiffre VT 24/02

PARTNERSCHAFT

Er, 52, 187, 95, gepflegt und gesund, sucht Sie für eine glückliche Zukunft. Tel. 01575/8206314

Er, 65 J., 1,78 m, 83 kg, vorzeigbar, mit Herz und Verstand, empathisch, empfindsam, sinnlich, liebesfähig, kommunikativ etc. sucht sympathische, herzensoffene Frau für ein wertschätzendes, liebevolles, den Partner komplettierendes Miteinander auf Augenhöhe! Wenn auch du noch an diese Möglichkeit glaubst: zukunfthg@gmx.de

♥♥♥♥♥♥♥♥♥♥♥♥♥♥

PARTNERVERMITTLUNG

➤ **Gerda, 66 J.,** hübsch u. gepflegt, mit weibl.-schmeichelnder Figur, leider schon verwitwet. Bin lebensfroh, verwöhne gerne mit guter Küche, mag Musik, auch schmusen u. kuscheln. Für einen lieben Mann würde ich alles tun. Bringen Sie wieder Freude in unser Leben u. rufen Sie üb. pv an. **Tel. 0176-45986085**

➤ **Edith, 73 J.,** verw., etwas vollbusig, mit e. Herz aus Gold. Das Rezept für eine gute Partnerschaft ist, wenn wir beide füreinander da sind. Darf ich Ihnen die Zuneigung geben, die Sie verdient haben? Melden Sie sich üb. pv, dann steht uns nichts mehr im Wege. **Tel. 06431-2197648**

Sieglinde, 78 J. jung, aus hiesigem Raum, eine bescheidene, ruhige Frau, mit guter Figur u. etwas mehr Oberweite, bin eine ausgezeichnete Köchin u. gute Autofahrerin, auf Wunsch auch umzugsbereit. Das Alleinsein fällt mir sehr schwer, würde Sie gerne spontan besuchen, damit wir alles besprechen können. Sie erreichen mich pv **Tel. 0151 – 20593017**

Vera, 71, e. bildschöne Frau mit schlanker Figur, apart, charmant, humorvoll und optimistisch. Ich möchte nach d. Trauerzeit die schlimme Einsamkeit beenden. Ich wünsche mir von ganzem Herzen, e. vielseitigen, ehrlichen, aufgeschlossenen Mann, zum Liebhaben und Verwöhnen. Darf ich auf Ihren Anruf hoffen? pv **Tel. 0157 – 75069425**

➤ **Doris, 61 J.,** gut u. jünger aussehend, mit schöner vollbus. Figur. Bin eine unkompl. u. zärtl. Frau, liebe die Natur, Musik u. den Haushalt führen. Ein Auto u. schöne Wohnung sind vorhanden, kann aber auch zu Dir ziehen. Melde Dich üb. pv, wenn Du mit mir gemeins. noch viele schöne Jahre verbringen willst. **Tel. 0152-24910120**

BETREUUNG/ PFLEGE

24 Std.-Pflegerin
sofort frei, 53 J. Polin, mehrj. Erfahrung, gutes Deutsch, über *ask senioren-home-service*
06172-28 89 191

www.brinkmann-pflegevermittlung.de
Für Frankfurt und den Taunus
06171 - 89 29 539
Brinkmann PFLEGEVERMITTLUNG

PROMEDICA PLUS
Tel. 06172 - 59 69 09
Rundum-Betreuung und Pflege zu Hause
PROMEDICA PLUS Hochtaunus
www.promedicaplus.de/hochtaunus

SENIOREN-BETREUUNG

Biete 24-Std.-Betreuung zu Hause. Tel. 06172/287495

Qualifizierte, freundliche Dame unterstützt Senioren im Alltag. Tel. 06101/9580954

KINDERBETREUUNG

Familie mit 1 Kind (fast 5 J.) in Oberursel sucht zuverlässige, liebevolle und langfristige Betreuung für unseren Sohn sowie zur Unterstützung im Haushalt gerne Mo-Fr nachmittags für ca. 3-4 Stunden pro Tag. Wir freuen uns auf Ihre Nachricht: Tel. 0177/8354839

IMMOBILIEN MARKT

GARTEN-/ BAUGRUNDSTÜCK

Grundstück zu verkaufen in Stierstadt, 640 m², gute Lage, VB 1500,-€/m². Chiffre OW 2402

Grundstück gesucht. 200 bis 400 m², Fam. Straub. Tel. 0176/34494789 E-Mail: bstraub@bullman.de

IMMOBILIEN-GESUCHE

Suche Privat von Privat ein Haus oder Wohnung zum Kauf, gerne renovierungsbedürftig. Tel. 06171/9519646

Wir suchen ein Mehrfamilienhaus von Privat zum Kauf. Tel. 0177/8040808

Junge Familie, ein Kind, sucht ein Haus zum Kauf von Privat im Radius von 30 km um den Hochtaunuskreis. Bis 400.000,- €. Tel. 0173/6802655

Haus in Bommersheim zum Kauf ges. (o. OU Kernstadt), gerne ren. bed. f. 4-köpf. Fam. aus OU. Tel. 06171/9615684

Wir suchen für unsere bonitätsgeprüften Käufer ein EFH, DHH, RH in Kelkheim, Eschborn, Bad Homburg. Ainsley GmbH. Stefan Weidner Tel. 0160/90241284 E-Mail: s.weidner@ainsleygroup.de

Von Privat, ohne Makler: Suche älteres, renovierungsbedürftiges EFH/DHH in guter Lage zur Renovierung; bevorzugt ein, Kronberg, Kelkheim, Bad Soden, Liederbach. Tel. 0175/9337905

Von Privat an privat: Suche älteres EFH/DH in guter Lage, gerne auch renovierungsbedürftig, zum Kauf. Tel. 06174/931191

IMMOBILIEN-ANGEBOTE

Oberursel Rosengärtchen, 2-Zimmer-Whg., 55 m², Wannenbad, gr. Balkon, renoviert, 1. Stock, sofort frei, Neuhausstr. 1, VB 265.000,- €, Parkplatz 15.000,- €. Tel. 0171/3211155 ab 12 Uhr

Sehr gute Lage Kronberg Stadt: 3-4-Zimmer-Wohnung von Privat zu verkaufen. Schöne, ruhige und sonnige Lage am Victoriapark / Jaminstraße, wenige Minuten von der Stadtmitte, repräsentativer Grundriss mit über 120 m² und 2 Balkonen (Blick ins Grüne), gute Einbauküche, Holzparkett, Tiefgaragenstellplatz mit Fahrstuhl bis zur Wohnung (stufenloser Zugang), ohne Makler, VB 595.000,- € (inkl. Tiefgaragenstellplatz im Gegenwert von 15.000,- €). Herr Paulsen, Tel. 0177/4498162 Ceodel8@aol.com

Penthouse-Wohnung in Bad Homburg, neuwertig, 4 Zi, 100 m², EBK, FTTH, 15 min bis Frankfurt Mitte, TG-Stellplatz, Aufzug, 670.000,- €. Tel. 0177/8751893

Traumhaus – Costa/Blanca – weltbestes Klima. Über 200 m² Nfl. / 1000 m² Grst., Palmengt., sof. frei. 600.000,- €. Tel. 0172/6937346

Kronberg OT, 2 ZW 60 m², 5. OG, gr. Südbalkon, EBK, Parkett, VB 260.000,- €. Tel. 0151/46176246

Alsfeld-Lingelbach, 1 Fam.-Haus, 140 m² Wfl., 150 m² Nfl., Grundstück 408 m², Fernwärme direkt vom Eigentümer, KP 140.000,- €. Tel. 0178/6064305

Baugrundstück in Ober-Mörlen / Langenhain-Ziegenberg, 580 m², Hanglage, KP 149.000,- €, direkt vom Eigentümer. Tel. 0178/6064305

1-FH, Feldrandlage, freistehend, gr. Garten, Bj. 1966, Grd. 654 m², 7 Zi., 2 WC, 1 Bad, OE-HG, beste Anbindung, VB 930.000,- €. Seriöse Anfragen über Mailbox: Tel. 01522/5444593

Verkauf: Ostsee-Ferienhaus, strandnah. Eckernförder Bucht. 90 m², 700 m² Garten. Interesse? Mehr erfahren? ostseestrandhaus@gmail.com

GEWERBERÄUME

Ich suche dringend eine Halle für KFZ-Werkstatt und Logistik-Ware, Größe 300-500 m², in Oberursel und Umgebung. Tel. 0172/1457435

Maler sucht Atelier o. Ateliergemeinschaft. Für Acrylmalerei. Es wäre wichtig, dass die Farbe auf den Boden tropfen darf. Tel. 0170/5356359

MIETGESUCHE

Suche für zwei ruhige Ukrainerinnen (62 und 36 Jahre) 1-2-Zi.Whg. Miete wird vom Landkreis direkt bezahlt. Tel. 0160/90272625

Familie (4 P.) sucht Mietshaus, mind. 5 Zimmer/Garten, in/bei Gonzenheim/Ober-Eschbach. E-Mail: familie-sucht-zuhause-hessen@gmx.de Tel. 0171/6818689

Nettes Rentnerehepaar aus der Ukraine sucht eine 2-Zimmer-Wohnung, ca. 60 m², in Bad Homburg. Max. 655,- € Bruttokaltmiete. Tel. 0151/51851585 E-Mail: larisa1407t@gmail.com

3-Zi-Wo., EBK, Balkon, Terrasse, EG, Garage, gr. Keller, 1 Pers, in HG. Info an Mailbox: Tel. 01522/4598743

Azubi (18, m) sucht 1-2 Zi-Whg, WG, in Oberursel, ab 1.9.23 oder früher. Tel. 0151/43119781

Suchen kleine Wohnung oder Appartement/Zimmer in Kelkheim-Münster (oder naher Umgebung) bis ca. 550,- € warm für eine Mitarbeiterin. Deutsche Rondo Blei + Guba GmbH. Tel. 06195/9810-100

Wir suchen für von uns betreute Ukrainerinnen ab 01.09.2023 eine Wohnung im vorderen Hochtaunuskreis. Mind. 60 m², max. 778,- € Kaltmiete. Großmutter (70), Mutter (48) und Tochter (28) leben seit April 2022 in Deutschland. Sie sprechen z.T. bereits sehr gut Englisch und zunehmend besser Deutsch und sind ausgesprochen ordentlich, fleißig, freundlich und hilfsbereit. Kontaktaufnahme über uns. Petra Sütter. Tel. 0172/6746439

Sehr nette Familie, 2 Erw., 2 Kinder, sucht ein 5-Zi.-Haus/mw mit Garten in Kronberg/Sch./Ohö., Langzeitmiete. Beide festangestellt im Finanzbereich, Nichtraucher. Tel. 0151/28507035

Bankangestellter Mitte 50, seit über 25 Jahren in Festanstellung und Berner Sennenhund (7) suchen 2-Zimmer-Wohnung, Erdgeschoss, mit eigenem Garten/Grün dabei. Möglichst ohne/wenig Treppen. Bis 1000,- € kalt. Tel. 01577/1566 000

VERMIETUNG

2-Zi.-Wohnung in Bad Homburg zu vermieten. 490,- € kalt, 200,- € NK, Kaution 3 KM. Tel. 0163/3681279 (ab 17 Uhr)

2-Zimmer-Whg. in Ffm. N.-Erlenbach, DG, Südbalkon an ruhige/n Mieter/in zu vermieten. Kein Jobcenter! Tel. 0179/7724225

3-Zimmer-Whg. in Bad Homburg O-Eschbach, 1. OG, Südbalkon, an ruhige/n Mieter/in zu vermieten. Kein Jobcenter! Tel. 0179/7724225

Vermiete ab sofort 1 Zi., ca. 26 m², Souterrain, mit separatem Ein-/Ausgang, kompletter Küchenzeile, möbliert von A-Z, Bad-Mitbenutzung, an berufstätige Person, Miete inkl. NK 560,- €, Kaution 600,- €. Kein Jobcenter! Tel. 0172/6813399

Wir sind für Sie da!
www.taunus-nachrichten.de

Helle 3-Zimmer-Wohnung in Bad Homburg Gonzenheim, 5 Minuten zur U-Bahn nach FfM. OG 2 von 2, 80 m². WZ, SZ und AZ, S/W-Terrasse, volleingerichtete EBK, Tageslichtbad. Miete 950,- € inkl. Stellplatz zuzügl. NK 250,- €, ab 01.07.2023. Kontakt: s-huber@email.de

Mietwohnung in Oberhöchstadt, ca. 75 m², 1 Wohnzimmer, 1 Schlafzimmer, 1 innenliegendes Badezimmer, 1 Küche mit Einbauküche, Flur mit Einbauschrank. Miete 680,- €/ Monat, Nebenkosten 90,- €/Monat. Chiffre OW 2403

Sehr schöne 3-Zimmer-Wohnung in Glashütten 80 m² und Terrasse mit Taunusblick. Kaltmiete 650,- €. Tel. 06174/6398078

3-Zimmer-Wohnung, EG, eigener Eingang, Einbauküche, Keller, Waschküche, Kelkheim-OT, auch für gehbehinderte Personen geeignet, ab 1. August 2024 zu vermieten, Miete 650,- € + Nebenkosten 200,- €. Tel. 0157/84019913

Kelkheim, helle 2-Zimmer-EG-Wohnung mit ca. 100 m² Garten (Alleinntzg.), ca. 54 m² Wfl., Laminat, Bad mit Dusche, EBK kann vom Vormieter übernommen werden, zentrale Lage, BA 167 kWh/m²a, Bj. 1966, Gas, F, frei ab 1.9. früher mgl., KM 600,- € zzgl. NK+Kaution. Tel. 0179/5111500 AB (RR erst ab Sonntag) o. E-Mail: wohnung-in-kelkheim@gmx.de

Glashütten Mitte: Sehr schöne 2-Zi.-NB/Erstbezug, 69 m², 1.OG/ Aufz., geh. Ausst. SW-Terrasse, 954,- € mtl. inkl. EBK zzgl. NK /TG/ SP = 1344,- € mtl. + 3 MM Kaution, nur an NR 1-2 Pers. ab 1. 9. Kontakt: wohlfuehlwohnen@web.de, Tel. 0172/9632229

FERIENHAUS/ FERIENWOHNUNG

Ostsee-Ferienhaus, 150 Meter zum Strand. Eckernförder Bucht. Hunde möglich. Tel. 0177/2359514 www.strandkate.de

NACHHILFE

Liebe Mutter von zwei Schulkindern in Friedrichsdorf sucht Hausaufgabenhilfe. Melden Sie sich bitte bei mir (ab 16 Uhr). Tel. 0162/1579223

D-Sprachförd. + Lernbegleit., Ferienförderprogr. LRS/ADHS, Probestd. priv. Hausbesuche: OU, HG, F. Tel. 0151/70152087 (18-13 Uhr)

Wir suchen eine geduldige, konsequente und verlässliche private Hausaufgabenbetreuung für unseren Sohn (5. Klasse Gymnasium) für 4-5 Tage pro Woche. Gerne pensionierte/r Lehrer/in. Deutsch auf Muttersprache-Niveau. E-Mail: ms7248@nyu.edu

Mathe u. Physik besser meistern! Nachhilfeerfahrener Physiker hilft für alle Klassen bis Abi inkl. LK mit Einzelunterricht bei Ihnen zu Hause. Tel. 0172/6944644

Amtsblatt

DES MAGISTRATS DER STADT KELKHEIM (TAUNUS)

Kalenderwoche 24 · Nummer 24 · 69. Jahrgang — Samstag, 17. Juni 2023

AMTLICHE BEKANNTMACHUNGEN

AKTUELLES AUS DEM RATHAUS

▶ Bekanntmachung 19. Sitzung des Ausländerbeirates

Am Montag, 19. Juni 2023, findet um 19.30 Uhr, in der Cafeteria des Rathauses der Stadt Kelkheim (Taunus), Gagernring 6, 65779 Kelkheim (Taunus) die **19. Sitzung des Ausländerbeirates der Wahlperiode 2021/2026** statt.

Tagesordnung:

1 Stadt gegen Rassismus – Enthüllung der Schilder
2 Interkulturelle Woche
3 Sprachcafe
4 Verschiedenes
5 Termine

KELKHEIM (TAUNUS), 9. JUNI 2023
SALOMÈ KORSCHINOWSKI – VORSITZENDE

AKTUELLES AUS DEM RATHAUS

▶ Einladung zum Informationsgespräch zu der bevorstehenden Sanierung der Straße „Am Wolfes" in Ruppertshain

Wir laden herzlich ein zum Informationsgespräch am

Montag, 19. Juni 2023, um 18.30 Uhr,

Treffpunkt Einfahrt zur Straße „Am Wolfes".

Bürgermeister Kündiger informiert im Rahmen einer Ortsbegehung über die geplanten Arbeiten der Sanierung und die bevorstehenden Maßnahmen.

KELKHEIM (TAUNUS) 14. JUNI 2023
DER MAGISTRAT – ALBRECHT KÜNDIGER – BÜRGERMEISTER

▶ Ferienzeit ist Reisezeit – Pässe prüfen

Ist Ihr Personalausweis oder der Reisepass noch gültig?

Am 24. Juli 2023 beginnen in Hessen die Sommerferien. Zu den Urlaubsvorbereitungen gehört auch ein Blick in die Reisedokumente. Mit der rechtzeitigen Überprüfung der Dokumente können unangenehme Überraschungen einfach vermieden werden.

Aktuell kann es bei Reisepässen und Personalausweisen, die von der Bundesdruckerei in Berlin erstellt werden, zu längeren Wartezeiten kommen. Antragsteller sollten bis zu fünf Wochen einplanen. Deshalb ist es wichtig, rechtzeitig einen Termin im Einwohnermeldeamt zu vereinbaren.

Termine erhalten Sie auf unserer Homepage unter www.kelkheim.de / Online Terminvereinbarung oder unter Tel.: 06195 803-0.

Wir wünschen Ihnen schöne Ferien.

Ihr Einwohnermeldeamt (Kelkheim)

KELKHEIM (TAUNUS) 14. JUNI 2023
DER MAGISTRAT – ALBRECHT KÜNDIGER – BÜRGERMEISTER

Keine Lust auf Schlange stehen??

Buchen Sie Ihr Ticket direkt im Web-Shop.

▶ Vollsperrung der L 3011 zwischen Lorsbach und Hofheim ab Montag, 19. Juni 2023 für voraussichtlich vier Monate

Wegen der Erneuerung der Stützmauer der Landesstraße 3011 zum angrenzenden Mühlgraben hin im Auftrag von Hessen-Mobil wird die L 3011 in Höhe Kläranlage Lorsbach von voraussichtlich Montag, 19. Juni 2023 für etwa vier Monate voll gesperrt. Im Anschluss daran soll für voraussichtlich weitere acht Monate eine einspurige Verkehrsführung mit Baustellenampelregelung erfolgen.

Auch Radfahrer können während der Vollsperrung den Baubereich nicht passieren. Ihnen wird die Alternativroute über den Waldweg östlich des Schwarzbachs empfohlen.

Eine offizielle Anordnung der Straßensperrung mit Festlegung der Umleitungsstrecke liegt von Hessen Mobil noch nicht vor. Im Rahmen der Planung war vorgesehen, die Umleitung durch Kelkheim zu beschildern.

KELKHEIM (TAUNUS), 14. JUNI 2023
DER BÜRGERMEISTER ALS ORDNUNGSBEHÖRDE – ALBRECHT KÜNDIGER

▶ Material-Spendenaufruf für die diesjährigen Ferienspiele

Wie jedes Jahr finden in den ersten beiden Wochen der Sommerferien die Kelkheimer Ferienspiele statt. Dieses Jahr stehen sie unter dem Motto „FAIRienspiele- werdet Kelkheimer Umweltheld*innen".

Viele Dinge, die für Sie nicht mehr brauchbar sind, eignen sich für unsere Ferienspielkinder prima zum Spielen, Werkeln, Bauen und Dekorieren.

Wir würden uns freuen, wenn Sie uns beim Sammeln folgender Materialien unterstützen könnten:

Milchkartons, Joghurtbecher, Eierkartons, Plastikflaschen, bunte Glasflaschen, Sprühfarben, Weckgläser, Blechdosen, Marmeladengläser, Konservendosen ohne scharfe Kante, leere Streichholzschachteln, Schuhkartons, leere Klopapier- und Küchenrollen.

Wir bitten darum, ausschließlich saubere, ausgewaschene und gut nutzbare Materialien sowie nur die oben aufgezählten Gegenstände bei uns abzugeben.

Sie finden uns zu den Öffnungszeiten in den Räumen der städtischen Jugendarbeit im ersten Obergeschoss des Rathauses (Zimmer 119 – 122).

Fragen beantworten Frau Jansa und Frau Schwebe unter Tel.: 06195 803-883 oder 803-884.

Wir freuen uns über Ihre Unterstützung.

KELKHEIM (TAUNUS), 14. JUNI 2023
DER MAGISTRAT – ALBRECHT KÜNDIGER – BÜRGERMEISTER

▶ Sauberes Kelkheim

Die Stadt Kelkheim lädt alle Bürgerinnen und Bürger am Samstag, 1. Juli 2023, 10.00 Uhr zu einer gemeinsamen Säuberungsaktion ein.

Wir wollen das Gelände rund um die Scaterbahn am Ende der Rotebergstraße von Schmutz und Unrat befreien. Greifzangen, Handschuhe, Müllsäcke etc. werden gestellt.

Treffpunkt ist am Samstag, 1. Juli 2023, 10.00 Uhr, auf dem Gelände der Inline-Skating-Bahn am Ende der Rotebergstraße.

Gegen 12.00 Uhr endet die Aktion dort mit einer kleinen Erfrischung.

Bei Regen fällt die Sammelaktion aus.

Wir freuen uns auf Ihr Kommen und danken Ihnen schon jetzt für Ihren Einsatz zum Wohle unserer Umwelt und Natur.

KELKHEIM (TAUNUS), 14. JUNI 2023
DER MAGISTRAT – ALBRECHT KÜNDIGER – BÜRGERMEISTER

Impressum:
Herausgeber: Magistrat der Stadt Kelkheim (Taunus), vertreten durch den Bürgermeister, Gagernring 6, 65779 Kelkheim (Taunus), www.kelkheim.de
E-Mail: buergermeister.kuendiger@kelkheim.de

Das Amtsblatt kann im Rathaus und in den auf der Homepage der Stadt Kelkheim (Taunus) genannten Ausgabestellen im Stadtgebiet wöchentlich kostenlos einzeln bezogen und zudem auf der Homepage der Stadt Kelkheim (Taunus) eingesehen werden. Im Übrigen wird das Amtsblatt samstags kostenlos als Einlage in der Kelkheimer Zeitung an die Kelkheimer Haushalte zugestellt.

Stadt **KELKHEIM** (Taunus)

AKTUELLES AUS DEM RATHAUS

TAG DER OFFENEN TÜR

KLÄRANLAGE KELKHEIM – RUPPERTSHAIN

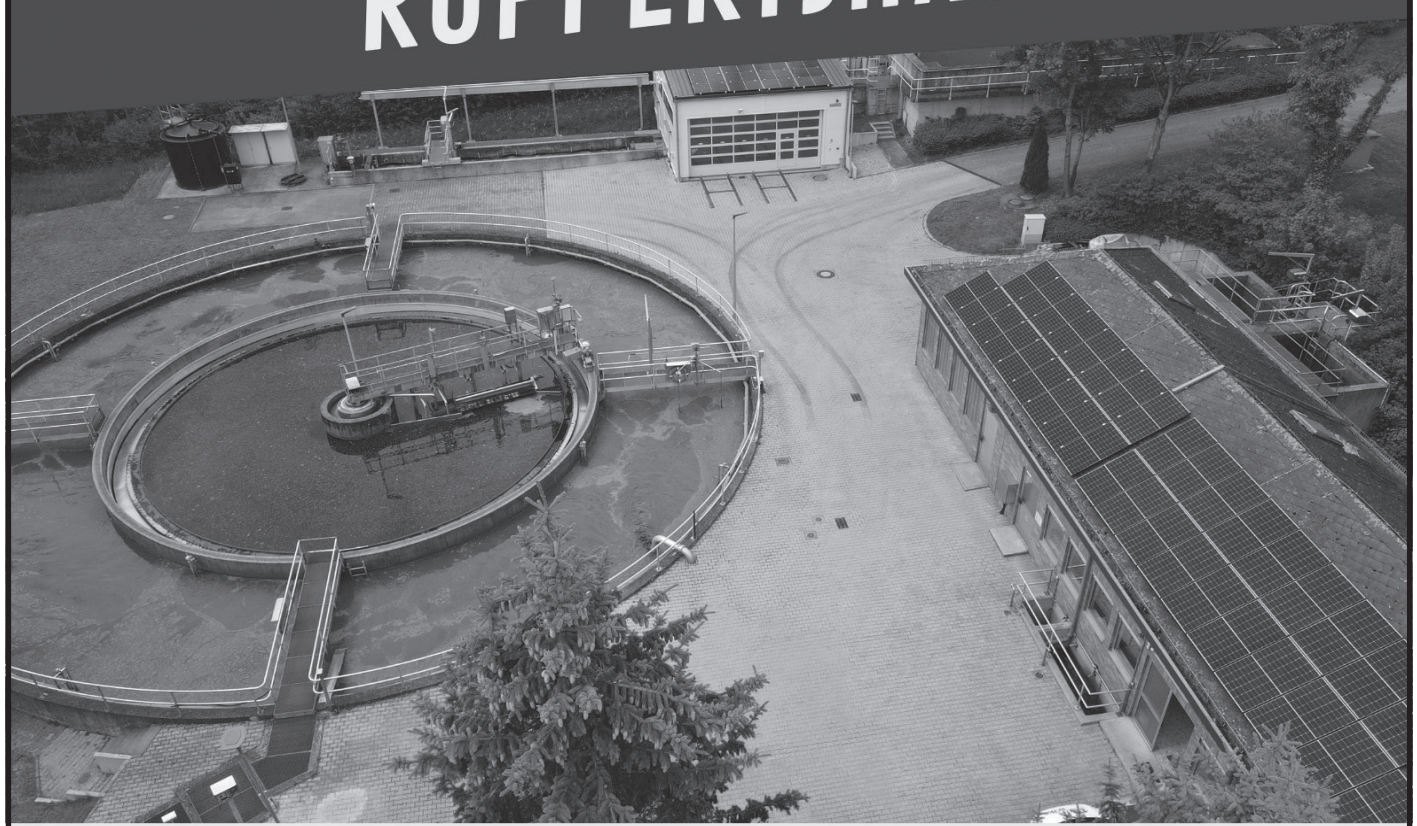

Samstag, 24. Juni 2023

12.00 bis 16.00 Uhr

WIR FREUEN UNS AUF SIE! FÜR DAS LEIBLICHE WOHL IST GESORGT.

BITTE PARKPLÄTZE AM SPORTPLATZ NUTZEN!

V.i.S.d.P Abwasserverband Main-Taunus

Beachten Sie daher bitte folgende Hinweise:

- **Kein Offenes Feuer im Wald oder auf Wiesen**
- **In den Wäldern nicht Rauchen**
- **Keine Zigaretten aus dem Auto werfen**
- **Nur ausgewiesene Parkplätze verwenden, nicht auf Wiesen parken**
- **Zufahrten zu Wäldern unbedingt freihalten**
- **Entstehendes Feuer selbst löschen, sofern keine Gefahr besteht**
- **Sollten Sie im Bereich von Wald und Wiesen einen Brand oder Rauchentwicklung entdecken, melden Sie dies sofort unter der Nummer 112**

▶ Die Beratungsstelle „Älter werden in Kelkheim (Taunus)“ informiert:

Verhalten der Hitze anpassen!

- Bei Hitze sollten Sie sich entsprechend kleiden: leichte und luftige Kleidung ist hier angebracht.
- Außerhalb der Wohnung sollten Sie immer eine Kopfbedeckung tragen.
- Beim Schlafen sollten Sie Ihre Bettwäsche den Temperaturen anpassen und allenfalls nur den Bettbezug nutzen.
- Halten Sie Ruhe während der heißesten Tageszeit und verlegen Sie Ihre Aktivitäten (Spazierengehen, Einkäufe etc.) in die frühen Morgen- und Abendstunden, wenn es draußen etwas kühler ist.
- Wenn Sie spazieren gehen, sollten Sie dies möglichst in einem Park mit Bäumen (Schatten, Verdunstungskälte) oder am Wasser (Verdunstungskälte) tun. Meiden Sie große Asphalt- oder Betonflächen mit direkter Sonneneinstrahlung, da diese Materialien die Wärme speichern.
- Vermeiden Sie körperliche und geistige Anstrengungen während der Tage mit extremer Hitze.
- Verschieben Sie Erledigungen, die nicht unbedingt nötig sind, auf weniger heiße Tage.
- Nehmen Sie leichte Kost zu sich: Essen Sie eher Obst und Gemüse und vermeiden Sie Fett und Fleisch in großen Mengen.

Wir freuen uns, wenn Sie möglichst lange gesund bleiben. Bei Fragen erreichen Sie uns unter:

Gunda Lenk
Tel.: 06195 803-820 gunda.lenk@kelkheim.de
Ines Giglio
Tel.: 06195 803-821 ines.giglio@kelkheim.de

KELKHEIM (TAUNUS), 14. JUNI 2023
DER MAGISTRAT – ALBRECHT KÜNDIGER – BÜRGERMEISTER

UMWELTTIPP DER WOCHE

▶ Papiertaschentücher und Hygienepapiere

Gewusst wie: Die Herstellung von Hygienepapier belastet die Umwelt stark. Sie benötigt viel Holz, Energie und Wasser und führt zur Einleitung gefährlicher Stoffe in Gewässer. Durch den Einsatz von Altpapier und beste verfügbare Techniken bei der Produktion von neuem Papier können diese Umweltbelastungen stark reduziert werden. Bei Hygienepapieren kommt hinzu, dass die Papierfasern nach dem Gebrauch über die Kanalisation oder als Abfall entsorgt werden. So gehen sie dem Papierkreislauf verloren..

Kauf von Recyclingpapier: Es gibt für jede Art von Hygienepapier auch eine qualitativ hochwertige Alternative aus Recyclingpapier. Es gibt genügend Recycling-Produkte, die den Vergleich mit Frischfasern in Sachen Nutzerkomfort nicht scheuen müssen, wie zum Beispiel ein Test der Stiftung Warentest bestätigt. Das gilt für Papiertaschentücher, für Küchenrollen, für Servietten wie für Toilettenpapier. Der Blaue Engel garantiert dabei, dass die Papierfasern zu 100 Prozent aus Altpapier gewonnen werden und keine gefährlichen Chemikalien eingesetzt werden. Andere Produktkennzeichnungen wie FSC- oder PEFC-Label oder die Bezeichnung „Chlorfrei gebleicht“ sind bei Papierprodukten aus Umweltsicht weniger hilfreich (siehe Hintergrund).

Gesundheitlich unbedenklich: Hygienepapiere aus Recyclingpapier mit dem **Blauen Engel** sind für alle bestimmungsgemäßen Anwendungen geeignet. Die Papiere und die eingesetzten chemischen Zusätze entsprechen der Empfehlung „Papiere, Kartons und Pappen für den Lebensmittelkontakt“ des Bundesinstitutes für Risikobewertung. Sie halten die Grenzwerte aus den ergänzenden Hinweisen zur Beurteilung von Hygienepapieren ein. Farbmittel, die Schwermetalle wie Quecksilber, Blei, Cadmium oder Chrom-VI enthalten, sind ebenso verboten wie Stoffe, die als krebserzeugend, erbgutverändernd oder fortpflanzungsgefährdend eingestuft sind. Damit gelten für Hygienepapiere mit dem **Blauen Engel** schärfere Maßstäbe als für Hygienepapiere aus Primärfasern.

Was Sie noch tun können:

- Auch bei Recyclingpapier gilt: Sparsam verwenden.
- Recyclingpapier benutzen

Quellen: Umweltbundesamt

Weitere Umwelttipps finden Sie auf https://www.umweltbundesamt.de/umwelttipps-fuer-den-alltag

KELKHEIM (TAUNUS), 14. JUNI 2023
DER MAGISTRAT – ALBRECHT KÜNDIGER – BÜRGERMEISTER

STELLENAUSSCHREIBUNGEN

Stadt Kelkheim (Taunus)
Der Magistrat

An alle Berufsanfängerinnen und Berufsanfänger 2023

Sie mögen die Natur und das Handwerk und können zupacken, sind außerdem fit und kein Stubenhocker?

Dann kommen Sie doch zu uns!

Der Magistrat der Stadt Kelkheim (Taunus) hat für den Eigenbetrieb Stadtwerke Kelkheim (Taunus) – Teilbetrieb Technischer Betriebshof – zum **1. September 2023**

einen Ausbildungsplatz zum Gärtner (m/w/d), Fachrichtung Garten- und Landschaftsbau,

zu besetzen.

Im Kelkheimer Stadtgebiet sind Sie unter anderem für die Pflege und Gestaltung der Straßen, Wege, Plätze und Grünflächen zuständig.

Voraussetzung:
Einen Hauptschulabschluss oder einen schulrechtlich als gleich- oder höherwertig anerkannter Bildungsstand.

Wir erwarten:
Motivation, Teamfähigkeit, Initiative, Selbstständigkeit, gute Kenntnisse der deutschen Sprache in Wort und Schrift, Spaß am Arbeiten in der Natur und ein freundliches Auftreten.

Wir bieten:
Eine vielseitige, praxisnahe und abwechslungsreiche Ausbildung in Kooperation mit unserem Partnerbetrieb. Diese ist im dualen System mit theoretischen und praktischen Inhalten. Ausbildungsvergütung nach dem Tarifvertrag für Auszubildende im öffentlichen Dienst (TVAöD). Außerdem ein Job-Ticket.

Die Stadt Kelkheim (Taunus) unterstützt die Eingliederung schwerbehinderter Menschen und begrüßt daher ausdrücklich deren Bewerbungen. Schwerbehinderte Bewerberinnen und Bewerber werden bei gleicher Eignung besonders berücksichtigt.

Ehrenamtliches Engagement wird in Hessen gefördert. Soweit Sie ehrenamtlich tätig sind, wird gebeten, dies in den Bewerbungsunterlagen anzugeben. Im Ehrenamt erworbene Erfahrungen und Fähigkeiten können gegebenenfalls im Rahmen von Eignung, Befähigung und fachlicher Leistung positiv berücksichtigt werden, wenn sie für die vorgesehene Tätigkeit dienlich sind.

Die Stadt Kelkheim (Taunus) fördert die Gleichstellung von Frauen und Männern und ist besonders an der Bewerbung von Frauen interessiert.

Haben wir Ihr Interesse geweckt?

Dann richten Sie bitte Ihre qualifizierte Bewerbung mit den üblichen Unterlagen (Lebenslauf, Zeugnisse etc.) bis zum **26. Juni 2023** an den

Magistrat der Stadt Kelkheim (Taunus)
Personal- und Organisationsamt
Gagernring 6
65779 Kelkheim (Taunus)

oder an unsere E-Mail-Adresse:

personalamt@kelkheim.de
(Anlagen nur im PDF-Format, max. 10 MB)

Bitte reichen Sie Ihre Bewerbungsunterlagen nur in Kopie ein, da diese nach Abschluss des Auswahlverfahrens – unter Beachtung datenschutzrechtlicher Bestimmungen – vernichtet werden.

Haben Sie noch Fragen? – Rufen Sie uns einfach an!

Für Rückfragen stehen Ihnen der Leiter des Amtes für Planen und Bauen, Herr Dr. Büttner, Tel.: 06195 803-950 oder der Leiter des Technischen Betriebshofes, Herr Grams, Tel.: 06195 994812 gerne zur Verfügung.

KELKHEIM (TAUNUS), 14. JUNI 2023
DER MAGISTRAT – DIRK HOFMANN – ERSTER STADTRAT

Stadt Kelkheim (Taunus)
Der Magistrat

Stellenausschreibung

Der Magistrat der Stadt Kelkheim (Taunus) sucht für die außerschulische Betreuung In den Sindlinger Wiesen zum **nächstmöglichen** Zeitpunkt eine

Küchenkraft (m/w/d)

Es handelt sich um eine unbefristete Teilzeitstelle mit bis zu 15,00 Wochenstunden, täglich von ca. 11.00 bis 14.00 Uhr. Der ausgeschriebene Arbeitsplatz ist grundsätzlich teilbar.

Ihr Aufgabengebiet umfasst im Wesentlichen:
- Essensausgabe
- Überprüfung der gesetzlich vorgeschriebenen Warmhalte-Temperatur der Speisen
- Reinigung der gesamten Küche und Geräte sowie das verwendete Geschirr
- Einhaltung der Hygienevorschriften

Wir erwarten:
- eigenverantwortliches und flexibles Arbeiten
- Kontaktfähigkeit und Einfühlungsvermögen
- sehr gute Deutschkenntnisse

Wir bieten:
- Mitarbeit in einem engagierten Team
- alle im öffentlichen Dienst üblichen Leistungen (u. a. Zusatzversorgung, Leistungsentgelt)
- leistungsgerechte Bezahlung nach Entgeltgruppe 3 TVöD (Tarifvertrag öffentlicher Dienst)
- ein Job-Ticket für das Verbundgebiet des RMV und dies nicht nur für den Arbeitsweg

Ehrenamtliches Engagement wird in Hessen gefördert. Soweit Sie ehrenamtlich tätig sind, wird gebeten, dies in den Bewerbungsunterlagen anzugeben. Im Ehrenamt erworbene Erfahrungen und Fähigkeiten können gegebenenfalls im Rahmen von Eignung, Befähigung und fachlicher Leistung positiv berücksichtigt werden, wenn sie für die vorgesehene Tätigkeit dienlich sind.

Haben wir Ihr Interesse geweckt?

Dann richten Sie bitte Ihre qualifizierte Bewerbung mit den üblichen Unterlagen (Lebenslauf, Zeugnisse etc.) bis zum **19. Juni 2023** an den

Magistrat der Stadt Kelkheim (Taunus)
Personal- und Organisationsamt
Gagernring 6
65779 Kelkheim (Taunus)

oder an unsere E-Mail-Adresse:

personalamt@kelkheim.de
(Anlagen nur im PDF-Format, max. 10 MB)

Bitte reichen Sie Ihre Bewerbungsunterlagen nur in Kopie ein, da diese nach Abschluss des Auswahlverfahrens – unter Beachtung datenschutzrechtlicher Bestimmungen – vernichtet werden. In Papierform eingereichte Unterlagen werden unmittelbar nach Eingang digitalisiert und vernichtet.

Für Rückfragen steht Ihnen die Leiterin des Amtes für Soziales, Frau Mann, Tel.: 06195 803-800 und die Betreuungsleitung Frau Brinkmann, Tel.: 06195 9900870, gerne zur Verfügung.

KELKHEIM (TAUNUS), 14. JUNI 2023
DER MAGISTRAT – DIRK HOFMANN – ERSTER STADTRAT

VERANSTALTUNGEN

175 JAHRE NATIONALVERSAMMLUNG Gagern Kelkheim-Hornau

MÖBEL DES JAHRES 2023
Im MUSEUM KELKHEIM, Frankfurter Straße 21

LOUIS-PHILIPPE SITZMOBILIAR AUS DEM HORNAUER HOFGUT

Im Jahr 1866 verkaufte Maximilian von Gagern das Hornauer Hofgut an den Herzog von Nassau. Seit der Versteigerung des Mobiliars Anfang des 20. Jahrhunderts blieb ein Louis-Philippe Salonsofa im Besitz der Familie von Katharina Kofler, die es dem Museum Kelkheim als Leihgabe zur Verfügung stellt. Zu dem Sofa gehören vier Louis-Philippe-Stühle, die dem Museum Kelkheim von Gagernnachfahren übereignet wurden.

Führung mit Apfelwein-/Apfelsaftprobe: am Sonntag, 18. Juni 2023, 16.00 Uhr

Weitere thematische Führungen: bis November jeden 3. Sonntag im Monat 16.00 - 17.00 Uhr (ausgenommen Ferien)

Teilnahmegebühr: 5 €
Eintritt frei für Mitglieder des Museumsvereins

Öffnungszeiten: Samstag und Sonntag 15.00 - 18.00 Uhr

Anmeldung erwünscht unter Tel. Nr.: **06174 / 96 85 492**
oder per E-Mail: **fuehrungen.museumkelkheim@web.de**

Veranstalter:
Museumsverein Kelkheim e.V.

MUSEUM KELKHEIM Sammlung für Möbelhandwerk und Stadtgeschichte

FÜR MICH NUTZLOS – FÜR ANDERE BRAUCHBAR:

▸ **Folgende gut erhaltene, gebrauchsfähige Gegenstände werden kostenlos angeboten:**

Kleiderschrank (ca. 80 Jahre alt, gut erhalten)
2 m, 4-teilig, mittl. Tür zwei gewellte Flügel

Elektr. verstellb. Lattenrost,
2 x 1 m, „hamatic", Typ duo 75

Ovaler Spiegel, 57 x 67 cm, breiter, verzierter Goldrand
Tel.: 06195 63223

1 Aufnahmegerät von Freenet TV: TechniSat DIGIPAL T2 DVR (silber) inkl. Fernbedienung und Stecker
Tel.: 06195 65549 oder 0176 54747433

Stadt **KELKHEIM** (Taunus)

VERANSTALTUNGEN

BILDERBUCH**KINO**
IN DER STADTBIBLIOTHEK

Mittwoch,
21.06.2023
15:30 Uhr

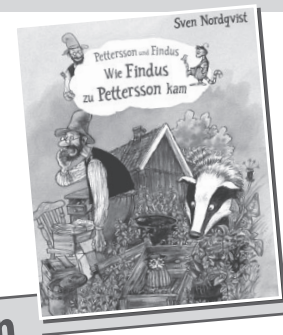

Für Kinder **ab 3 Jahren**
Eintritt frei
Raum Gutenberg, 4.OG

Extra lang
40 Min.

Am Marktplatz 1, 65779 Kelkheim (Taunus)
Telefon: 06195 / 8539, www.kelkheim.de/buch
stadtbibliothek@kelkheim.de

STADTBIBLIOTHEK KELKHEIM

Auf der Spur des Gartenschläfers im Kleingarten

Spaziergang mit dem BUND Hessen und dem Kleingärtnerverein "Krautgärten"

am Samstag, 17. Juni 2023, 15 - 17 Uhr
Treffpunkt: Haupteingang der Kleingartenanlage in Kelkheim-Münster

Die Teilnahme ist kostenfrei. Bitte Parkmöglichkeiten "In den Padenwiesen" nutzen, Fußweg zur Anlage ca. 5 Minuten.

www.bund-hessen.de/gartenschlaefer
www.kgv1992.jimdofree.com
www.kelkheim.de

VERANSTALTUNGEN

Veranstaltungskalender

WANN			WO	WAS
Freitag	16.6.	15.00 Uhr	Hl. Dreifaltigkeit, Bibliothek	Kinderchorprobe
		15.00 Uhr	Treffen an der Sumpfeiche in den Sindlinger Wiesen	Taunusklub Münster, Tel. 06195 2621
Samstag	17.6.	10.00 – 18.00 Uhr	Modellflugplatz Kelkheimer Luftsport-Club	Schnupperfliegen Kelkheimer Luftsport-Club e.V.
		14.30 Uhr	Kinderhaus Rosa Raupe, Gagernring 1b	Sommerfest
Sonntag	18.6.	9.00 Uhr	Kirchplatz Münster Abfahrt mit PKW	Wanderung: Glashütten, Rund um den Glaskopf, ca. 12 km, Tel.: 06174 2932211 Taunusklub Münster
		15.00 Uhr	St. Marien, Gemeindezentrum	Café Miteinander, eine Veranstaltung gemeinsam mit der evangelischen Gemeinde
Montag	19.6.	9.30 – 11.30 Uhr	Bücherei St. Dionysius Münster	„Öffnungszeit zu Ausleihe“ Pfarrei St. Franziskus
		10.00 – 11.30 Uhr	Stadtbibliothek, Raum Gutenberg	Giencke: „Was ist Bewußtsein“ I Arbeitskreis Philosophie Kelkheim
Dienstag	20.6.	12.30 Uhr	Hl. Dreifaltigkeit, Bibliothek	Mittagstisch für Senioren. Anmeldung bis freitags im Gemeindebüro Fischbach
		15.30 Uhr	Evangelisch-Freikirchliche Gemeinde Kelkheim	Nähtreff zur kreativen Beschäftigung und Begegnung
Mittwoch	21.6.	15.00 Uhr	Ev. Stephanusgemeinde, Am Flachsland 28 – 32	Spiele- und Plaudernachmittag im Stephanustreff
		17.00 Uhr	St. Franziskus, Vorplatz Kirche St. Martin	Jongliertreff für Kinder und Jugendliche
		19.00 Uhr	Hl. Dreifaltigkeit, Gemeindezentrum	Fröhlicher Volksliederabend der Frauengemeinschaft
Donnerstag	22.6.	15.00 Uhr	Ruppertshain, Schönwiesenhalle	Seniorenkreis von St. Johannes
		15.00 Uhr	Hl. Dreifaltigkeit, Saal	Familiencafé FranzisKUSS
Freitag	23.6.	15.00 Uhr	Hl. Dreifaltigkeit, Bibliothek	Kinderchorprobe
		20.00 Uhr	St. Franziskuss, Vorplatz Kirche St. Martin	Freitagsgruppe – Glühwürmchen-Wanderung
Samstag	24.6.	9.30 Uhr	Treffpunkt: Am Marktplatz, Kelkheim	ADFC Ganztages-Radtour durch das Darmstädter Land, ca. 65 km. Anm. erforderlich: J. Dill, Tel.: 0171 7121227
		10.30 Uhr	St. Franziskus, Franziskushaus Saal	Kinderchor Regenbogen
Sonntag	25.6.	10.00 Uhr	Treffpunkt: Am Marktplatz, Kelkheim	ADFC Ganztages-Radtour zum Picknick an der Burgruine in Dreieichenhain im Landkreis Offenbach, ca. 65 km
		15.00 Uhr	St. Franziskus, Klosterkirche St. Franziskus	Führung und Vortrag von Thomas Berger, Theologe: Botschafter des Himmels – Die Klosterkirche und ihre Heiligen

Gerne nehmen wir Ihre Veranstaltung in den Kalender auf. Nutzen Sie hierfür das Formular auf unserer Homepage und senden es uns bis montags, 10.00 Uhr, an Frau Beate Ries, E-Mail: beate.ries@kelkheim.de Formular: https://www.kelkheim.de/_data/Veranstaltungskalender.pdf

175 JAHRE NATIONALVERSAMMLUNG Gagern Kelkheim-Hornau

FÜHRUNG zur SONDERAUSSTELLUNG

DEMOKRATIE WEITER DENKEN
Die Freiherren von Gagern
Wegbereiter der parlamentarischen Demokratie

in der Alten Kirche Hornau, Rotlintallee

am Sonntag, 18. Juni 2023, 15.00 Uhr
mit Museumspädagogin Marianne Bopp

Teilnahmegebühr: 5,– €
Mitglieder des Museumsvereins frei

Veranstalter:
Stadt Kelkheim (Taunus), Museumsverein Kelkheim und Bürger für Hornau

KELKHEIM (TAUNUS), 14. JUNI 2023
DER MAGISTRAT – DIRK HOFMANN – ERSTER STADTRAT

175 JAHRE NATIONALVERSAMMLUNG Gagern Kelkheim-Hornau

FÜHRUNG UND SIGNIERSTUNDE zur SONDERAUSSTELLUNG

DEMOKRATIE WEITER DENKEN
Die Freiherren von Gagern
Wegbereiter der parlamentarischen Demokratie

in der Alten Kirche Hornau, Rotlintallee

am Samstag, 24. Juni 2023, 15.00 Uhr
mit Torsten Weigelt, Autor des Buches
„Gagern – Pioniere der deutschen Demokratie“

Teilnahmegebühr: 5,– €
Mitglieder des Museumsvereins frei

Veranstalter:
Stadt Kelkheim (Taunus), Museumsverein Kelkheim und Bürger für Hornau

KELKHEIM (TAUNUS), 14. JUNI 2023
DER MAGISTRAT – DIRK HOFMANN – ERSTER STADTRAT

KELKHEIM KENNENLERNEN 2023

Kelkheim Geschichte

DIE KLOSTERKIRCHE UND IHRE HEILIGEN

Botschafter des Himmels

Lebensgeschichten und wundersame Legenden

Vortrag von Thomas Berger

Der Vortrag gibt Einblicke in das Leben der Heiligen und ihre legendarische Ausgestaltungen in der Klosterkirche an.

Sonntag, 25. Juni 2023, 15.00 Uhr

Treffpunkt: Haupteingang der Klosterkriche

Teilnahmegebühr: 5,– €
Veranstalter:
Stadt Kelkheim (Taunus), Kulturreferat & Museumsverein Kelkheim e. V.

KELKHEIM (TAUNUS), 14. JUNI 2023
DER MAGISTRAT – DIRK HOFMANN – ERSTER STADTRAT

VERANSTALTUNGEN

KulturSommer Kelkheim

ERÖFFNUNGSKONZERT

Mittwoch, 28. Juni 2023, 19.00 Uhr
(Einlass: 18.00 Uhr)
Schlossgarten des Romantik Hotels Rettershof
(bei Regen in der Stadthalle, Gagernring 1)

ULRICH TUKUR
& DIE RHYTHMUS BOYS

Foto: © Elena Zaucke

Schwingende Rhythmen, präsentiert von vier fabelhaften Musikern, deren artistisches Können nur noch durch ihre optische Wirkung übertroffen wird. Neben italienischen und französischen Schlagern der Weltklasse werden Ihnen Lieder wie „Es leuchten die Sterne“ und „Anything Goes“ in phantastischen neuen Arrangements den Atem verschlagen.

Eintritt: 35,00 €; Abendkasse 40,00 €; (freie Platzwahl)

Vorverkauf:
- Buchhandlung Tolksdorf, Frankenallee 6, Tel. 06195-90 22 00
- Viola’s Bücherwurm, Bahnstraße 13, Tel. 06195-90 08 18
- www.frankfurt-ticket.de

Veranstalter:
Stadt Kelkheim (Taunus)
mit freundlicher Unterstützung der Frankfurter Volksbank Rhein-Main

KulturSommer Kelkheim

Sonntag, 2. Juli 2023, 18.00 Uhr
(Einlass: 17.00 Uhr)
Schlossgarten des Romantik Hotels Rettershof
(bei Regen in der Stadthalle, Gagernring 1)

Soul-Queen Joy Denalane und Miki Kekenj präsentieren ein emotional-grooviges Programm, das die Grenzen zwischen Soul und Klassik sprengt. Wo sonst Schlagzeug, Bass und Keys den Ton angeben, übernehmen Violoncello und Klarinette. So finden zwei scheinbare Gegenpole auf der Bühne in größter Harmonie zusammen.

Eintritt: 35,00 €; Abendkasse 40,00 €; (freie Platzwahl)

Vorverkauf:
- Buchhandlung Tolksdorf, Frankenallee 6, Tel. 06195-90 22 00
- Viola’s Bücherwurm, Bahnstraße 13, Tel. 06195-90 08 18
- www.frankfurt-ticket.de

Veranstalter:
Stadt Kelkheim (Taunus)
mit freundlicher Unterstützung der Aventis Foundation

175 JAHRE NATIONALVERSAMMLUNG Gagern Kelkheim-Hornau

SONDERAUSSTELLUNG

DEMOKRATIE WEITER DENKEN
DIE FREIHERREN VON GAGERN

Wegbereiter der parlamentarischen Demokratie

5. Mai – 25. Juni 2023
Mi. – So., 15 – 18 Uhr
Alte Kirche Hornau

Ausstellungsbesuch: Eintritt frei
Führungen sonntags 15.00 Uhr:
Teilnahmegebühr 5 €

Stadt Kelkheim | Museumsverein Kelkheim | Bürger für Hornau

Kelkheim (Taunus) · Museum Kelkheim · orte der demokratiegeschichte · 175 Jahre Paulskirche – Unsere Demokratie Deine Freiheit · Hessische Landesregierung · main-taunus-kreis · Naspa Stiftung · aventis foundation · Kulturfonds

SERVICESEITE

Sprechstunden im Rathaus

Bürgermeister Albrecht Kündiger,
Tel.: 06195 803-300
E-Mail: buergermeister.kuendiger@kelkheim.de
Telefonsprechstunde am
Mittwoch, 28. Juni 2023, 10.00 Uhr

Erster Stadtrat Dirk Hofmann
Tel.: 06195 803-200
E-Mail: dirk.hofmann@kelkheim.de
Telefonsprechstunde am
Freitag, 23. Juni 2023, 12.30 Uhr

Rathaus Kelkheim, einschließlich Stadtkasse
Tel.: 06195 803-0
Anmeldung zur Eheschließung nach tel. Vereinbarung

Integrationsbüro
Kontakt: Tel.: 06195 803-302/-303 oder 0172 4219549, Zimmer 003 des Rathauses

Ortsgericht Kelkheim (Taunus), Tel.: 06174 63488
Rathaus Gagernring 6, Zimmer 016,
E-Mail: ortsgericht@kelkheim.de – Termin nur nach telefonischer Vereinbarung oder per E-Mail.

Schiedsamt Kelkheim, Tel.: 06195 672806
Sprechstunde nach Vereinbarung.
E-Mail: schiedsamt@kelkheim.de

Beratungsstelle „Älter werden in Kelkheim (Taunus)“
Tel.: 06195 803-820 und -821,
E-Mail: soziales@kelkheim.de

Nachbarschaftshilfe und **Heinzelmenschen:**
Sicherheitsberater für Senioren: Tel.: 06195 803-820

Gleichstellungsbeauftragte der Stadt Kelkheim (Taunus)
E-Mail: gleichstellungsbeauftragte@kelkheim.de

Klimaschutzmanager, Tel.: 06195 803-949
E-Mail: carsten.hammer@kelkheim.de

Störungsdienste – Telefonnummern

Strom – Syna GmbH – 0800 7962787
Gas – NetzDienste RheinMain – 069 213 88110
Telefon/Internet – Telekom – 0800 3301000

Försterstrechstunde

Den Revierförster, Herrn Bickel, erreichen Sie unter folgender E-Mailadresse: Hendrik.Bickel@forst.hessen.de

Ausländerbeirat

Salomé Korschinowski,
E-Mail: auslaenderbeirat.kelkheim@hotmail.com

Inklusionsbeirat

Ansprechpartner: Torsten Brinkmann,
E-Mail: kontakt@inklusionsbeirat-kelkheim.de

Büro für bürgerschaftliches Engagement

Alte Schulstraße 8, Tel.: 06195 903223 (mit Anrufbeantworter), E-Mail: buerger.engagement@t-online.de
Öffnungszeiten: montags 15.00 – 17.00 Uhr

Öffnungszeiten Wertstoffhof und Grünschnittannahmestelle

Wertstoffhof:
Zeilsheimer Weg 5 – nur samstags von 8.00 bis 12.00 Uhr
Grünschnittannahmestelle: an der B 519 zwischen Liederbach und Hofheim, samstags von 8.00 bis 18.00 Uhr

Stadtwerke Kelkheim Wasserwerk Rufbereitschaft

Montag bis Freitag (außer gesetzl. Feiertag) 7.00 – 16.00 Uhr, Tel.: 06195 9948-13 oder 06195 803-966.
Außerhalb der Dienstzeiten ist die Rufbereitschaft unter Tel.: 0172 8306647 erreichbar.

Sprechstunde der Mobilen Jugendarbeit Kelkheim u. Liederbach – Aufsuchende Jugendarbeit, Jugend- u. Suchtberatung

Sprechstunden für Jugendliche, Eltern und Angehörige nach Vereinbarung
Alte Schulstraße 8, 65779 Kelkheim (Taunus),
Tel.: 06195 675666, Mobil: 0163 7434-110 oder -112,
E-Mail: kelkheim.liederbach-mob@jj-ev.de

Stadtbibliothek

Am Marktplatz 1, Kelkheim
Tel.: 06195 8539
Fax 06195 902778
E-Mail: stadtbibliothek@kelkheim.de,
Homepage: https://opac.winbiap.net/kelkheim
Dienstag: 10.00 – 18.00 Uhr
Mittwoch – Donnerstag: 10.00 – 13.00, 15.00 – 18.00 Uhr
Freitag: 10.00 – 15.00 Uhr
Samstag: 10.00 – 13.00 Uhr

Museum Kelkheim – Sammlung für Möbelhandwerk und Stadtgeschichte

Frankfurter Straße 21, Kelkheim.
Tel.: 06195 803-850/-851, Fax: 06195 803-133
E-Mail: kultur@kelkheim.de,
www.museum-kelkheim.de

e-Carsharing in Kelkheim

nahCar:
Für Fischbach: kelkheim-fischbach@nahcar-main-taunus.de
Für Münster: kelkheim-muenster@nahcar-main-taunus.de
Mobileeee & Hop-On:
Hop-On: https://lp.hop-on.de/kelkheim
Mobileeee: https://www.mobileeee.de

Die Öffnungszeiten des Freibades sind:

Montags bis freitags von 7.00 bis 20.00 Uhr und samstags, sonntags und an Feiertagen von 9.00 bis 20.00 Uhr.
Der Kassenschluss ist jeweils 45 Minuten vor dem Ende.
Abendtarif ab 18.00 Uhr.
Bei schlechtem Wetter wird das Freibad kurzfristig geschlossen.
Aktuelle Informationen bei schlechtem Wetter können unter der Telefonnummer 06195/3306 abgerufen oder auf der Internetseite der Stadt Kelkheim unter www.kelkheim.de/Freizeit/Freibad Kelkheim eingesehen werden.

KIRCHLICHE NACHRICHTEN

KATHOLISCHE PFARREI ST. FRANZISKUS

Pfarrkirche	Klosterkirche St. Franziskus Mainblick 51, 65779 Kelkheim
Zentrales Pfarrbüro:	pfarramt@sankt-franziskus.de Am Kirchplatz 7, 65779 Kelkheim Tel. 06195 97503-0, Fax 06195 97503-10 www.sankt-franziskus.de

Das Zentrale Pfarrbüro und die Gemeindebüros sind zu den folgenden Zeiten geöffnet:

Montag – Freitag: 9.00 bis 12.00 Uhr
Dienstag + Donnerstag: 15.00 bis 17.00 Uhr

Hl. Dreifaltigkeit Gemeindebüro Tel. 06195 97503-30	 Montag 15.00 bis 17.00 Uhr Donnerstag 09.00 bis 12.00 Uhr Freitag 08.00 bis 11.00 Uhr
Hl. Dreifaltigkeit	Fischbacher Kirchgasse 12, 65779 Kelkheim
St. Josef	Ehlhaltener Straße, 65779 Kelkheim
St. Matthäus	St. Matthäus-Str. 5, 65779 Kelkheim
St. Dionysius	Am Kirchplatz 4, 65779 Kelkheim
St. Franziskus Gemeindebüro Tel. 06195 72401-0	 Dienstag 15.00 bis 18.00 Uhr Donnerstag 10.00 bis 12.00 Uhr Freitag 10.00 bis 12.00 Uhr
St. Martin	Rotlintallee 9, 65779 Kelkheim
Stadtkapelle	Hauptstr. 9, 65779 Kelkheim
St. Marien Gemeindebüro Tel. 06195 97503-65	 Dienstag 10.00 bis 12.00 Uhr Donnerstag 17.00 bis 19.00 Uhr Wachenheimer Str. 58, 65835 Liederbach
Bankverbindung:	BIC: FFVBDEFF IBAN: DE39 5019 0000 4102 0204 00
Familiencafé FranzisKUSS	Fischbacher Kirchgasse 12, 65779 Kelkheim Donnerstag 15.00 bis 18.00 Uhr
Kath. Bücherei Tel. 0152 25268773	Am Kirchplatz 4, Kelkheim-Münster Montag 09.30 bis 11.30 Uhr Dienstag 16.00 bis 18.00 Uhr

Sonntag, 18. Juni – 11. Sonntag im Jahreskreis

Samstag, 17. Juni		
18.00 Uhr	Eucharistiefeier	Matthäussaal, Ruppertshain
18.30 Uhr	Eucharistiefeier	St. Martin
Sonntag, 18. Juni		
09.30 Uhr	Eucharistiefeier	St. Dionysius
09.30 Uhr	Eucharistiefeier	St. Marien
11.00 Uhr	Eucharistiefeier	Hl. Dreifaltigkeit
11.00 Uhr	Eucharistiefeier	Klosterkirche
18.00 Uhr	Ökumenisches Abendgebet	Stadtkapelle
Montag, 19. Juni		
09.00 Uhr	Gemeinschaftsmesse der Frauen	St. Dionysius
17.00 Uhr	Rosenkranzgebet	Hl. Dreifaltigkeit
Dienstag, 20. Juni		
06.00 Uhr	Laudes	Bibliothek
18.00 Uhr	Eucharistiefeier	Matthäussaal, Ruppertshain
18.30 Uhr	Eucharistiefeier	St. Martin
19.30 Uhr	Bibel-Teilen	Gagernhaus
Mittwoch, 21. Juni		
09.00 Uhr	Eucharistiefeier	Stadtkapelle
18.30 Uhr	Wortgottesfeier mit der Frauengemeinschaft anschließend fröhlicher Volksliederabend im Garten des Gemeindehauses	Hl. Dreifaltigkeit
Donnerstag, 22. Juni		
18.00 Uhr	Eucharistiefeier	St. Josef
18.00 Uhr	Eucharistiefeier	St. Marien
Freitag, 23. Juni		
18.00 Uhr	Eucharistiefeier im Pfarrgarten	Hl. Dreifaltigkeit
18.30 Uhr	Eucharistiefeier	St. Dionysius

Sonntag, 25. Juni – 12. Sonntag im Jahreskreis

Samstag, 24. Juni		
18.00 Uhr	Eucharistiefeier	St. Josef
18.30 Uhr	Eucharistiefeier zur Kirchweih und zum 120. Stiftungsfest der Kolpingsfamilie mit dem Kirchenchor	St. Martin
Sonntag, 25. Juni		
09.30 Uhr	Eucharistiefeier mit Verabschiedung des Pastoralassistenten Jonas Sträßer	St. Dionysius
09.30 Uhr	Eucharistiefeier	St. Marien
11.00 Uhr	Eucharistiefeier	Hl. Dreifaltigkeit
11.00 Uhr	Eucharistiefeier	Klosterkirche

Evangelische Paulusgemeinde

Gustav-Adolf-Straße 4, Tel.: 06195 902432,
Fax 06195 902434

E-Mail: info@Paulusgemeinde-Kelkheim.de
Homepage: www.ev-paulusgemeinde.de

Gemeindebüro: Mo., Di., Do. 8.00 bis 12.00 Uhr,
Mi. 15.00 bis 17.00 Uhr.

Pfarrerin E. Paulmann ab 14. Juni in Studienzeit
Pfarrer M. Barschke, Telefon 0151 72961886

Kirchenmusik: Ye Mee Kim-Schneider,
Telefon 0176 44559141, E-Mail: yemeekim@web.de

Gemeindepädagogin: Stefanie Berger, Telefon 06195 902433, E-Mail: familien@kelkheim-evangelisch.de

So., 18. Juni
11.00 Uhr **Gottesdienst in der Paulusgemeinde**
mit Prädikant Thorsten Bartsch

So., 25. Juni
11.00 Uhr **Gottesdienst in der Paulusgemeinde**
mit Pfarrer Martin Barschke

Sa., 1. Juli
15.00 Uhr **Tauffest im Kurpark Bad Soden**
mit Pfarrer Martin Barschke

So., 2. Juli
9.30 Uhr **Gottesdienst in der Paulusgemeinde**
mit Dekan Dr. Fedler-Raupp

11.00 Uhr **Familienkirche in der Kita Arche Noah**
mit Gemeindepädagogin Stefanie Berger

Weitere Details finden Sie auf unsere Homepage:
www.paulusgemeinde-kelkheim.ekhn.de

Die Diakoniestation der evangelischen Kirchengemeinden Kelkheim in der Frankenallee 1 ist 24 Stunden täglich unter der Telefonnummer 06195 6773490 zu erreichen. Die Bürozeiten sind: Montag bis Freitag von 8.00 bis 12.00 Uhr. Homepage: www.diakoniestation-taunus.de

Diakonie

Evangelische Kirchengemeinde St. Johannes Fischbach

Paradiesweg 17, 65779 Kelkheim-Fischbach
Tel. 06195 61989, Fax 06195 910778
E-Mail: info@ev-st-johannes.de

Gemeindebüro: Montag, Dienstag, Donnerstag und Freitag von 8.00 bis 11.30 Uhr.

Pfarrer Patrick Smith:
Tel. 06195 672502
E-Mail: patrick.smith@ekhn.de

Offene Kirche:
Montag bis Donnerstag von 8.00 bis 12.00 Uhr und Freitag von 8.00 bis 18.00 Uhr

18. Juni
09.45 Uhr Kindergottesdienst
10.00 Uhr Abendmahlsgottesdienst (Pfarrer Patrick Smith)

25. Juni
11.00Uhr Gottesdienst zum Gemeindefest
(Pfarrer Patrick Smith)

Im Anschluss sind Sie herzlich eingeladen zu unserem Gemeindefest auf dem Kirchhof.

Gemeinde Christi Evangelische Freikirche

Industriestr. 2, 65779 Kelkheim (Eingang 2 über Weilbacher Str.)
www.gemeinde-christi-kelkheim.de – Kontakt: 06195 65943

So., 18. Juni	**10.30 Uhr**	**Gottesdienst**
So., 25. Juni	**10.30 Uhr**	**Gottesdienst**

Besucher sind herzlich willkommen!

Evangelische Stephanusgemeinde Kelkheim-Hornau

Am Flachsland 28–32,
Telefon 06195 64796, Fax 06195 910668
E-Mail: ev.stephanusgemeinde@t-online.de
Internet: www.stephanusgemeinde-kelkheim.de

Das Gemeindebüro (Tel. 64796) erreichen Sie telefonisch dienstags, mittwochs und freitags von 9.00 bis 12.00 Uhr, donnerstags von 14.00 bis 17.30 Uhr oder per E-Mail.

Die Kasualvertretung vom 19.06. bis 25.06. 23 übernimmt Pfr. Heike Schuffenhauer Tel. 06198/8533

Kirchenmusik: Ye Mee Kim-Schneider, Tel. 0176 44559141

Sonntag, 18. Juni 2023 – 2. Sonntag nach Trinitatis
09.30 Uhr Gottesdienst mit Taufe
(Prädikant Thorsten Bartsch)

Mittwoch, 21. Juni 2023
15.00 Uhr Spiele- und Plaudernachmittag
im Stephanustreff

Sonntag, 25.06.2023 – 3.So. n. Trinitatis
09.30 Uhr Gottesdienst mit Taufen
(Pfrn. Heike Schuffenhauer)
15.00 Uhr Kindergottesdienst (Birgit Altmannsberger)

Evangelisch-Freikirchliche Gemeinde Kelkheim

Parkstraße 15, 65779 Kelkheim (Taunus)
Gemeindebüro · Tel. 06195 5840
www.efg-kelkheim.de

Pastor Dr. Christian Wehde,
christian.wehde@efg-kelkheim.de, Mobil 0151 75025081

So., 18. Juni
10.30 Uhr **Gottesdienst**

So., 25. Juni
10.30 Uhr **Gottesdienst für Jung und Alt mit Kindersegnung & Angebot zur persönlichen Segnung für alle**
(Predigt: Pastor Dr. Christian Wehde)

Weitere Informationen zu den oben genannten Veranstaltungen sowie weiteren Angeboten unserer Gemeinde erhalten Sie telefonisch im Gemeindebüro oder auf unserer Internetseite.

NEUAPOSTOLISCHE KIRCHE KELKHEIM

Tilsiter Straße 25
www.nak-kelkheim.de

Herzlich willkommen zu unseren Gottesdiensten:
Sonntag: 10.00 Uhr, Mittwoch: 20.00 Uhr

Sie erreichen uns zudem über die E-Mail-Adresse kontakt@nak-kelkheim.de

Auch hier liegt das KELKHEIMER AMTSBLATT für Sie bereit!

Stadt Kelkheim	Gagernring 6
Lotto Kiosk Benincasa	Hauptstr. 2
Lotto-Glück	Frankfurter Str. 2 a
Pabst Post & Paper	Frankfurter Str. 50
Buchhandlung Tolksdorf	Frankenallee 6
Hobler Fitness	Frankfurter Str. 82
Lotto + Tabakstation Alles	Frankfurter Str. 88a
Kelkheimer Backstube	Frankfurter Str. 125
Schlemmerstübchen	Frankfurter Str. 141
Metzgerei Wüst	Hornauer Str. 71
Lorin's Lotto Shop	Kelkheimer Str. 5
Micha's Lädchen	Langstr. 1D
Tuttolomondo	Mittelweg 6
Viola's Bücherwurm	Bahnstr. 13
Toom Baumarkt	Lise-Meitner-Str. 2
Video Paradies	Alte Königsteiner Str. 16

VERBÄNDE

Malteser
... weil Nähe zählt.

Geschäftsstelle Main-Taunus-Kreis/Kelkheim
Kelkheimer Straße 32–34, 65779 Kelkheim
Tel. 06195 911119 · Fax 06195 911118
Internet. www.malteser.de

Spenden Sie für die bedürftigen Menschen in der Ukraine! Geldspenden sind der effektivste und schnellste Weg, Menschen in Not in der Ukraine zu unterstützen. Die Malteser sind seit 30 Jahren in der Ukraine aktiv. Die ukrainischen Malteser kennen ihr Land und wissen, was bedürftige Menschen dort benötigen. https://www.malteser.de/spenden-helfen/spendenaktion?cfd=8lu7m

Unsere Dienstleistungen für die Bevölkerung von Kelkheim:

- **Hausnotruf**
  Sicherheit mit K(n)öpfchen. Selbstständigkeit und Sicherheit in den eigenen vier Wänden. Unser Bereitschaftsdienst ist Tag und Nacht besetzt.
- **Krankenfahrdienst**
  Betreute Krankenfahrten für liegende, nicht gehfähige Patienten, die keiner medizinischen Betreuung bedürfen. Fahrdienst für Dialyse-, Behandlungs- und Krankenhausfahrten. Telefon 06195 62222
- **Malteser Freiwilligendienst**
  Der Malteser Freiwilligendienst bietet Ihnen:
  – nach der Schule etwas ganz anderes zu machen
  – neue Menschen kennenzulernen
  – sich für andere, meist hilfsbedürftige Menschen einzusetzen
  – zu erfahren, ob ein sozialer Beruf für Sie in Frage kommt
  – Wartezeiten auf einen Studien- oder Ausbildungsplatz sinnvoll zu überbrücken
  – Ihre Fähigkeiten und Grenzen kennenzulernen
  – ein monatliches Taschengeld
  Übrigens ist der Bundesfreiwilligendienst auch offen für Menschen über 27 Jahre. Wir informieren Sie gerne über Einsatzmöglichkeiten in unseren Diensten.
  Bitte rufen Sie uns an, wenn Sie weitere Informationen wünschen.
- **Rettungsdienst und Krankentransport**
  Unsere Rettungswache ist Tag und Nacht einsatzbereit. Rettungsdienstanforderungen nur über die Zentrale Leitstelle MTK, Tel.: 06192 5095 oder **per Notruf, Tel.: 112.**
- **Ehrenamtlicher Besuchs- und Begleitdienst für einsame, ältere Menschen:**
  Unter bestimmten Auflagen, erhaltene Impfungen und negative Testung, kann der Besuchs- und Begleitdienst wieder stattfinden.
  Wir haben ein offenes Ohr für Sie und nehmen uns Zeit für Gespräche und Aktivitäten. Nehmen Sie Kontakt mit uns auf, wir besuchen Sie gerne: Tel.: 06195 911119
- **Malteser Ausbildungsangebote: Erste Hilfe Grundlehrgang (mit Modul Berufsgenossenschaften)**
  – auch für Führerscheinbewerber
  – jetzt mit Info über den Einsatz von AED-Geräten.
  Kursanmeldung über:
  https://www.malteser.de/kursangebote/erste-hilfe.html
  *) Inhaber der Ehrenamts-Card erhalten Ermäßigung

  Erste Hilfe Training (Modul Berufsgenossenschaft)
  – jetzt mit Info über den Einsatz von AED-Geräten
  Kursanmeldung über:
  https://www.malteser.de/kursangebote/erste-hilfe.html

  Notfälle im Säuglings- und Kindesalter (früher Erste Hilfe am Kind, Grundlehrgang)
  Aufgrund der aktuellen Situation finden bis auf Weiteres keine Kurse statt.

  Spezielle Kurse, wie z. B. Erste Hilfe bei Sportunfällen für Sportvereine, gerne auf Anfrage.

  Ebenso Ausbildungsangebote für Schulen und Kindergärten. Alle Lehrgänge und Seminare finden im Malteserhaus Main-Taunus in Kelkheim-Fischbach, Kelkheimer Str. 32–34 (Eingang über Burgweg) statt. Wegen reger Kursnachfrage bitten wir um eine telefonische Anmeldung unter Telefon 06195 911119 oder per Internet: www.malteser-kurse.de. Hinweis: Malteser-Mitglieder können die angebotenen Kurse kostenfrei besuchen.
- **Malteser Jugend**
  Für Kinder von 10 bis 14 Jahren.
  Herzlich willkommen!
  Termin nach Vereinbarung, Infos unter
  Jugend-kelkheim@malteser.org
  Malteserhaus Main-Taunus/ Kelkheim,
  Kelkheimer Str. 32-34, (Eingang: Burgweg).
- **Malteser Schulbegleitdienst**
  Der Malteser Schulbegleitdienst (Teilhabeassistenz) bietet Kinder mit seelischer, geistiger und/oder körperlicher Behinderung eine individuelle Hilfestellung in Schule und Hort, damit sie den dort gestellten Anforderungen möglichst selbständig begegnen können. Information und Anmeldung: Frau Yara Burkard, 069 130209614, E-Mail: Yara.Burkard@malteser.org

DEUTSCHES ROTES KREUZ

Alte Schulstr. 8, Tel. 06195 9939-0; Fax 06195 9939-29
www.drk-kelkheim.de, E-Mail: ov@drk-kelkheim.de

Dienststunden der Geschäftsstelle:
Montag bis Freitag von 8.00 bis 12.00 Uhr

Die **DRK-Sozialstation** in der Alten Schulstr. 8 unterstützt Sie in folgenden Bereichen: in der häuslichen Pflege, bei Beratungseinsätzen und Behandlungspflege (inkl. einem qualifizierten Wundmanagement) sowie bei der aktivierenden Hauswirtschaft und Betreuung. Sie können uns zu unseren Geschäftszeiten unter folgender Telefonnummer erreichen: **06195 993919**

- **Mobiler Sozialer Hilfsdienst** für ältere und behinderte Mitbürger.
  Unser Angebot: Einkaufs- und Betreuungsservice und weitere Dienstleistungen. Bitte fragen Sie die DRK-Geschäftsstelle.
- **Essen auf Rädern**
  Wir bieten Ihnen täglich frisch gekochtes, warmes, schmackhaftes Essen an.
  Menü 1 7,90 €
  Menü 2 7,90 €
- **Tagespflege für ältere Menschen**
  Eine Einrichtung zur Entlastung pflegender Angehöriger. Zu Hause wohnen, in der Tagespflege leben, von Montag bis Freitag 8.00 bis 16.30 Uhr, Mittelweg 9, Kelkheim, Telefon 06195 998998-0
- **Psychosoziale Beratungsstelle** des DRK im MTK, Kulturbahnhof Münster, Zeilsheimer Str. 8 a, Sprechzeiten nach Vereinbarung unter Telefon 06195 9939-26
- **Offener Treff** für Menschen jeden Alters mit psychischen Beeinträchtigungen, deren Angehörige und Freunde.
  Jeden 1. Mittwoch des Monats, von 16.30 bis 19.00 Uhr, ausgenommen Feiertage, im Kulturbahnhof Münster, 1. OG, Raum 1. Keine Anmeldung erforderlich.
- **Senioren-Gymnastik 60-plus**
  im Saal der Seniorenbegegnungsstätte, Mittelweg 9
  Mittwoch 9.30 und 10.45 Uhr
  Infos beim DRK, Telefon 06195 9939-0 oder
  Carola Lamhofer, Telefon 06195 977879
- **DRK-Bereitschaftsabend**
  alle zwei Wochen, Mittwoch, von 19.00 bis 21.00 Uhr
  Nähere Informationen unter
  bereitschaftsleitung@drk-kelkheim.de
- **DRK Kindertagesstätte „Die KrümelMonster"**
  Öffnungszeiten montags bis freitags von 7.00 bis 17.00 Uhr, Info unter Telefon 06195 9983434 oder
  kita-kruemelmonster@drk-familiendienste.de
- **Second-Hand für jedermann**
  Unser Rot-Kreuz-Laden in der Hornauer Str. 4 in Kelkheim ist von Mo bis Fr. 10.00 bis 13.00 Uhr sowie 15.00 bis 18.00 Uhr geöffnet. Gut erhaltene Kleiderspenden können während der Öffnungszeiten im Rot-Kreuz-Laden abgegeben werden. Infos unter Tel. 06195 9877078 oder über die Geschäftsstelle.

VEREINSRING

VERANSTALTUNGEN DER KELKHEIMER VEREINE

VEREINSRING MÜNSTER
TSG MÜNSTER – ABTEILUNG HANDBALL

Sonntag, 18. Juni 2023
11.20 Uhr mE1 MJE-Fortgeschrittene
PSV GW Wiesbaden – TSG Münster Frankfurt

12.20 Uhr mE1 MJE-Fortgeschrittene
TSG Münster – SV Seulberg Frankfurt

13.20 Uhr mE1 MJE-Fortgeschrittene
TG Rüsselsheim – TSG Münster Frankfurt

14.00 Uhr mE1 MJE-Fortgeschrittene
TSG Münster – HSG Goldstein/Schwanheim Frankfurt

15.40 Uhr wC2 WJC-Qualifikation Bezirksoberliga
TSG Münster II – HSG Goldstein/Schwanheim Frankfurt

17.00 Uhr wC2 WJC-Qualifikation Bezirksoberliga
SG Wehrheim/Obernhain – TSG Münster II Frankfurt

VEREINSRING KELKHEIM
SG KELKHEIM – ABTEILUNG FUSSBALL

Spielort bei allen Heimspielen: Am Taunusblick, Gundelhardtstr., 65779 Kelkheim, sofern nicht anders angegeben

Samstag, 17. Juni 2023
15.00 Uhr B-Jun. SG Kelkheim-Hornau B1 – JFV Taunusstein B1 GL
Sportplatz Am Reis

Sonntag, 25. Juni 2023
D-Junioren-Turnier in 07570 Weida/Thüringen
09.00 Uhr TuS Hornau-Kelkheim D3 – BSG Wismut Gera
09.56 Uhr TuS Hornau-Kelkheim D3 – SpG FC Thüringen Weida
11.06 Uhr SG FC Saalfeld – TuS Hornau-Kelkheim D3

VEREINSRING RUPPERTSHAIN
TENNISVEREIN RUPPERTSHAIN E.V.

Freitag, 16. Juni
16.00 Uhr TC Diedenbergen III – TV Ruppertshain
(Junioren U15 – KL B)

Samstag, 17. Juni
14.00 Uhr TV Ruppertshain – BW Wiesbaden (Damen 40 BL A)
14.00 Uhr TV Ruppertshain – MSG TC Kirberg/TUS Mensfelden
(Herren 50 BL A)
14.00 Uhr Tennis 65 Eschborn – TV Ruppertshain (Gemischt U12 KL A)

Sonntag, 18. Juni
9.00 Uhr TC Schwalbach II – TV Ruppertshain (Herren 30 KL A)
9.00 Uhr TV Ruppertshain – MSG Massenheim/Medenbach
(Herren 40 KL A)

Mittwoch, 21. Juni
16.00 Uhr Kelheimer TEV – TV Ruppertshain (Gemischt U8)

Freitag, 23. Juni
16.00 Uhr TV Ruppertshain – Tennis 65 Eschborn II
(Junioren U15 – KL B)

Samstag, 24. Juni
14.00 Uhr TV Ruppertshain – SC Kohlheck (Damen 40 BL A)
14.00 Uhr TC Taunusstein 71 II – TV Ruppertshain (Herren 50 BL A)
14.00 Uhr TV Ruppertshain – TV Sulzbach (Gemischt U12 KL A)

Sonntag, 25. Juni
9.00 Uhr TV Ruppertshain – TV Erbenheim (Herren 30 KL A)
9.00 Uhr BTC GW Wiesbaden – TV Ruppertshain (Herren 40 KL A)

INTERESSANTES

Alles Wissenswerte über Kelkheim –

www.Kelkheim-entdecken.de

die Homepage für Kinder und Erwachsene – jetzt auch für Smartphones und Tablets

Du wohnst in Kelkheim und gehst hier zur Schule?

Dann willst Du vielleicht mehr wissen über Deine Stadt, ihre Geschichte, Denkmäler, Schulen, Freizeitangebote und Veranstaltungen für Kinder und Jugendliche.

Auf der Internetseite der Stadt Kelkheim ***www.Kelkheim-entdecken.de*** findest Du viele Infos, die Du auch für Deine Hausaufgaben und Referate benutzen kannst.

Tigerbooks
Lieblingsbücher digital erleben

- Interaktive Kinderbücher
- Hörbücher
- Super-Buch-Titel mit 3D-Erlebniswelt
- Kinderbuchhelden wie die Olchis, das Sams, Janosch, Bibi & Tina, Conni, Pettersson & Findus und viele mehr

Kostenlos über einen gültigen Bibliotheksausweis!

Am Marktplatz 1
65779 Kelkheim
Tel: 0 61 95/ 85 39
https://opac.winbiap.net/kelkheim
stadtbibliothek@kelkheim.de

StadtBibliothek Kelkheim

BRANDSCHUTZ

Sprechstunde Stadtbrandinspektor
nach vorheriger Terminabsprache.
Terminvereinbarung unter Tel.: 0172 6907033 oder
E-Mail: stadtbrandinspektor@kelkheim.de
Sie finden die Feuerwehren im Internet unter:
www.feuerwehr-kelkheim.de

Übungen – Schulungen – Veranstaltungen

FFW Münster

Einsatzabteilung: Übungsdienst: 1.,3. und 5. Mittwoch im Monat, 20.00 Uhr
ELW-Gruppe:
2. Dienstag im Monat, 19.30 Uhr
Die Fahrzeug- und Gerätewartung:
Donnerstag, 19.00 Uhr
Vorstandsitzung: 4. Mittwoch im Monat, 20.00 Uhr
Ehren- und Altersabteilung:
3. Donnerstag im Monat, 17.30 Uhr

Jugendfeuerwehr: Jeden Montag, 18.00 Uhr (entfällt in den Schulferien)

Minilöscher: Jeden Mittwoch, 17.15 Uhr (entfällt in den Schulferien)

FFW Kelkheim-Mitte

Treffen der Minilöscher finden statt:
Freitags um 17.00 Uhr (außer in den Schulferien)

Treffen der Jugendfeuerwehr finden statt:
Donnerstags um 18.00 Uhr (außer in den Schulferien)

Treffen der Einsatzabteilung finden statt:
Dienstags 19.30 Uhr
Treffpunkt ist jeweils das Feuerwehrhaus Kelkheim-Mitte

FFW Eppenhain

Einsatzabteilung:
Di., 20.06., 19.30 Uhr Übung

Jugendfeuerwehr:
Fr., 23.06., 18.00 Uhr Treffen

Minilöscher:
Fr., 23.06., 16.00 Uhr Treffen

ÄRZTLICHER NOTDIENST

für alle Krankenkassen und Privatpatienten in dringenden Fällen am Wochenende

Ärztlicher Bereitschaftsdienst Main-Taunus-West
Lindenstraße 10 · 65719 Hofheim am Taunus

Telefon 116 117

Öffnungszeiten: Montag, Dienstag und Donnerstag von 19.00 bis 23.00 Uhr · Mittwoch von 14.00 bis 23.00 Uhr
Am Wochenende ab Freitag von 14.00 bis Montag 07.00 Uhr. An Feiertagen ab dem Vorabend 19.00 Uhr bis zum darauffolgenden Morgen 07.00 Uhr. – bitte möglichst telefonische Voranmeldung –

Krankentransport Leitstelle **Telefon 06192 5095***
Krankentransport und Rettungsdienst * Auskunft über ärztlichen Mittwochsdienst, Zahn-, Augen- und HNO-Ärztliche Notdienste

NOTDIENSTBEREITSCHAFT DER APOTHEKEN
Die Notdienstbereitschaft der Apotheken wechselt täglich.
Die Notdienstbereitschaft gilt für die gesetzlichen Ladenschlusszeiten.

Die Apotheken des Apothekennotdienstes können Sie telefonisch unter 0800 / 0022833 oder auf der Website der Landesapothekerkammer unter: www.apothekerkammer.de/apotheken+notdienst/ abrufen. Hier finden Sie die Notdienste der Apotheken im nächsten Umkreis:

Sa. 17.06.2023				
Marien Apotheke Dr. Kleinert	Tel.: 06174 21597	Hauptstr. 11 – 13	61462 Königstein im Taunus	Sa. 08.30 bis So. 08.30 Uhr
So. 18.06.2023				
Stein'sche Apotheke	Tel.: 06192 6221	Wilhelmstr. 2	65719 Hofheim am Taunus	So. 08.30 bis Mo. 08.30 Uhr
Mo. 19.06.2023				
St. Barbara Apotheke	Tel.: 06196 71891	Hauptstr. 50	65843 Sulzbach (Taunus)	Mo. 08.30 bis Di. 08.30 Uhr
Di. 20.06.2023				
Hornauer Apotheke	Tel.: 06195 61065	Hornauer Str. 85	65779 Kelkheim (Taunus)	Di. 08.30 bis Mi. 08.30 Uhr
Mi. 21.06.2023				
Easy Apotheke Krifteler Markt	Tel.: 06192 206710	Kapellenstr. 48 A	65830 Kriftel	Mi. 08.30 bis Do. 08.30 Uhr
Do. 22.06.2023				
Grüne Apotheke	Tel.: 06195 673760	Am Marktplatz 5	65779 Kelkheim (Taunus)	Do. 08.30 bis Fr. 08.30 Uhr
Fr. 23.06.2023				
Löwen Apotheke	Tel.: 06195 61586	Kelkheimer Str. 10	65779 Kelkheim (Taunus)	Fr. 08.30 bis Sa. 08.30 Uhr

– OHNE GEWÄHR –

Privatärztlicher Notdienst, Telefon 018050 19257
Der privatärztliche Notdienst kann grundsätzlich von allen privatversicherten Patienten, Selbstzahlern sowie gesetzlich freiwillig Versicherten in Anspruch genommen werden.
www.arzt-ruf.de E-Mail: info@arzt-ruf.de

Kulturgemeinde Kelkheim e.V.

Jazzclub | Klassik | Kleinkunst
Kindertheater | Kurse | Lesungen

Besuchen Sie uns auch auf Facebook!

www.kulturgemeinde-kelkheim.de

Zur Er inner ung

Sehr geehrte Mitglieder,

wir laden Sie zu unserer diesjährigen
Mitgliederversammlung 2023
für Montag, den 19.06., um 19.30 Uhr
in den Kulturbahnhof Kelkheim-Münster ein.

Tagesordnungspunkte:
1. Genehmigung des Protokolls der Mitgliederversammlung 2022
2. Berichte des 1. Vorsitzenden und der Referenten
3. Bericht des Kassenwartes
4. Aussprache
5. Bericht der Kassenprüfer
6 Entlastung des Kassenwartes
7. Anträge und zukünftige Aktivitäten
8. Verschiedenes

Anträge zur Mitgliederversammlung sind bitte bis spätestens 12.06.
an die Kulturgemeinde Kelkheim e.V.
Unter den Birken 54 | 65779 Kelkheim
oder per E-Mail: kulturgemeinde@gmx.de einzureichen.

Kulturgemeinde Kelkheim e.V.
Unter den Birken 54
65779 Kelkheim
Tel. 06195 73120
E-Mail: kulturgemeinde@gmx.de

Sommerkurse

Wald-Fit
– Funktionelles Outdoortraining

Der Wald bietet unzählige Möglichkeiten fit zu werden oder zu bleiben.
Bei einem abwechslungsreichen und fordernden Fitnesstraining an der frischen Luft kommen Spaß und Glücksgefühle auf. Das Ganzkörpertraining eignet sich für alle Freizeitsportler, die abseits der üblichen Trainingsformen einmal etwas Neues ausprobieren möchten.
Bitte etwas zu trinken bereithalten, Mückenspray ist empfehlenswert.
Treffpunkt ist der Parkplatz beim Kletterwald vor dem Halligalli, Lorsbacher Straße
Do 20.00 - 21.00 Uhr
4 mal, ab 06.07. 40,00 €
Anmeldung:
Nancy Brandt
nancy@yamon.de
Tel 06195 724164

Walderlebnisführungen

angereichert mit Experimenten, Fachkompetenz und Geselligkeit. Liebe Waldinteressierte, lasst Euren nächsten Waldbesuch mit vielen schönen und erkenntnisreichen Erfahrungen zu einem Erlebnis werden. Durch gemeinsames Ausprobieren, Sehen und Hören lernt Ihr Neues im Wald kennen und stärkt ganz nebenbei noch Gesundheit und Fitness. Mein Anliegen ist, Fachwissen in humorvoller und leicht verdaulicher Art zu vermitteln. Was macht der Wald im Klimawandel? Wie reden Bäume miteinander? Können Bäume lernen? Wo ist ein Baumkindergarten? Was ist die Alarmanlage im Wald? Kommt mit mir in den Wald, spürt den Frieden der Natur und taucht darin ein.
Liebe Hunde können angeleint gerne mitkommen.
Treffpunkt:
Parkplatz am Sportplatz Ke-Fischbach
Grüner Weg 35, 65779 Kelkheim
am 08.07. Erwachsene 20,00 €
Kinder 5 – 16 Jahren 10,00 €
Anmeldung:Ernst Temeschinko
Tel 06195 676471
info@dein-wald-erlebnis.de

www.kulturgemeinde-kelkheim.de

lokal & von privat an privat
KLEINANZEIGEN

STELLENMARKT

STELLENANGEBOTE

Nette(r), zuverlässige(r) Student(in) mit eigenem Auto für gelegentliche Fahrdienste für ältere Dame gesucht. Tel. 0172/6108596

Gepflegter 5-Pers.-Haushalt in Kronberg sucht erfahrene Putzfee für langfristige Zusammenarbeit. 2 x je 5 Std.
Mo. & Do. Tel. 0157/78877495

Kinderbetreuung und Haushaltshilfe in Bad Homburg gesucht. Sie möchten in einer netten Familie arbeiten, bringen viel Erfahrung mit Kindern mit, haben ein Auto und gute Deutschkenntnisse? Dann melden Sie sich gerne unter:
Tel. 0178/2839490

!!! Neue Gute Fee !!! für unseren Familienhaushalt in HG - Ober Erlenbach, 2x wöchentlich, Mo, Do/Fr für je 3-5 Std. für Wäsche, Bügeln, Putzen gesucht. Anmeldung/Absicherung/Vergütung auf 520,- € Minijob-Basis, gerne dauerhaft wenn's passt :)) Wir freuen uns auf ein Kennenlernen. Tel. 0171/4675372

Bügelhilfe in Oberursel gesucht.
Tel. 0157/74496874

Suche Mitarbeiter nach Kronberg, Werkhalle zum Kehren, Do-Fr ca. ab 15.00 h, jeweils 4 Std., Minijob.
Tel. 0152/29845651

Familie in Königstein sucht liebe, zuverlässige und gründliche Haushaltshilfe (putzen, bügeln, aufräumen ggfs. kochen) für 8-10 Stunden die Woche (Mo. und Fr.) Bitte E-Mail mit Gehaltsvorstellung an:
hausfee4@web.de

Suche Putzhilfe in Königstein.
Tel. 06174/22606

Vertrauenswürdige Haushaltshilfe für 2-Personen-Haushalt in Oberems 1x wöchentlich 4 Stunden gesucht. Tel. 0174/5169004

Suche für mein Haus in Glashütten-Oberems eine Reinigungshilfe mit 2 x 2 Stunden/ Woche. Diese Arbeit wird angemeldet. Kontakt unter gm@gke.eu oder 0171/5253285

Haushälterin in Teilzeit (20 Std./ Woche mit AV + attraktivem Gehalt) in Königstein gesucht. Der HH umfasst zwei Kinder, einen Hund und Garten. Sie verfügen bereits über Erfahrungen (entspr. Referenzen sollten vorliegen), können einen HH selbständig organisieren, kochen, haben einen Führerschein und Freude an dieser Arbeit – dann melden Sie sich gerne. Tel. 0171/1463543

STELLENGESUCHE

Gärtner sucht Gartenarbeit. Ich erledige alles im Garten, z. B. Gartenpflege, Hecken schneiden, Bäume etc. Tel. 0162/9108464

A-Z-Meister-Rollläden-Jalousetten-Fenster-Dachfenster-Küchen-Bad-Sanierung-Schreiner-Glasschäden-Einbruchschäden-Renovierungen-Garten-Pool-Bau+Reparaturen-Entrümpelungen. Tel. 0160/7075866

Privat-Chauffeur: Security, Flughafen-Transfer, Schüler, Kurier, Reisebus, LKW, 7 Tage, 24 h-Service.
Tel. 0160/7075866

Gelernter Maler-/Lackierergeselle führt Lackier- und Tapezierarbeiten sowie Fußbodenverlegung aller Art durch. Meine über 25-jährige Erfahrung verspricht Ihnen hohe Qualität! Ausführliche Beratung sowie ein kostenloses und unverbindliches Angebot vor Ort. Tel. 0151/17367694

Schnelles, zuverl. und preisw. Arbeiten in den Bereichen: Fliesenlegen, Trockenbau, Sanitärarbeiten, Malen und Tapezieren, Parkett- und Laminatverlegung mit Grundreinigung, Elektroarbeiten und Gartenarbeit, Entrümpelungen, Abbrucharbeiten. Bei Interesse bitte melden unter:
Tel. 01578/3163313

Renovieren im Haus, Fliesen legen, Trockenbau, Sanitärarbeiten, Parkett und Laminat, Maler- und Tapezierarbeiten, Fassadenarbeiten. Schnell und qualitativ.
Tel. 0157/38136689

Ich suche Stelle zur Fensterreinigung, auch Wintergarten.
Tel. 0176/20799263
od. 06172/2659260

Reinigungskraft
mit Erfahrung, bietet Fensterreinigung, Büroreinigung und Unterstützung im Haushalt. Zuverlässig und auf Rechnung.
Tel.: 01590 / 6123692

Landschaftsgärtner: Baumfällung, Heckenschnitt, Gartenpflege, Pflasterarbeiten, Naturmauer, Gartenarbeiten aller Art. Tel. 0172/4085190

Innenausbau: Trockenbau, Malen und Tapezieren, Fliesenlegen, Parkett- und Laminatverlegung sowie Fassaden- und Terassenarbeiten.
Tel. 0157/58666956

Renovierung: Maler- u. Tapezierarb., Trockenbau, Fliesen-/Bodenverleg. Wir renovieren nach Ihren Wünschen und mit Qualität! Tel. 0173/6802655

Innenausbau: Trockenbau, Innenputz, Tapeten, Malerarbeit, Bodenbeläge und Fliesen verlegen. Kurzfristige Terminv. Tel. 0151/25505839

Baumfällung, Zaunmontage, Pflasterarbeiten, Gartenhütten-Montage, Rollrasen verlegen, Gartenarbeiten aller Art. Tel. 0178/5084559

Renovierungen aller Art mit Erfahrung und Referenzen: Trockenbau, Malern, Tapezieren, Parkett – Laminat, Fassaden, Terrassen.
Tel. 0176/23690725

Erfahrener Handwerker renoviert alles im Haus u. Garten. Abbrucharbeiten, Umzug, Malen. Weiteres auf Anfrage. Tel. 0162/9108464

Frührentner, deutsch, Nichtraucher, übernimmt Gartenarbeiten/ Außenanlagenreinigung, nur regelmäßige, langfristige Termine erwünscht. Tel. 0175/9477473

Ich suche Bügelstelle in Privathaushalt. In Bad Homburg oder Oberursel. Tel. 0162/9168109

Authentische Gartenpfleger gesucht? Melden Sie sich bei uns.
Tel. 0151/74219202

Zuverlässige Frau sucht Arbeit zum Putzen und Bügeln.
Tel. 0179/9379696

Frau sucht Putz- und Bügelstelle in Privathauhaus in Ober-Eschbach, Ober-Erlenbach.
Tel. 01578/2504091

Langjähriger Gärtner erledigt für Sie die Gartenarbeit: Hecken, Bäume, Rasenmähen, Entsorgung u. vieles mehr. Tel. 0172/7178986
Tel. 06171/8944720

Erfahrener Gärtner sucht Arbeit, pflege u. erledige die Arbeiten in ihrem Garten wie z. B. Hecken schneiden, Bäume schneiden, Rasen verlegen und vertikutieren.
Tel. 0176/49653996 o. 06171/8665187

Gärtner sucht Gartenarbeit. Ich erledige alles im Garten, z. B. Gartenpflege, Hecken schneiden, Bäume fällen, Pflaster + Rollrasen legen, Baggerarbeiten u. Erdaushub, Teichreinigung usw. Bei Interesse:
Tel. 06171/79350 o. 0178/5441459

Erledige legal, preiswert, gut und schnell Tapezierarbeiten, streichen, Trockenbau, Laminat und Fliesen legen. Tel. 0162/4209207

Landschaftsgärtner sucht Gartenarbeit. Ich mache alles im Garten: Hecken schneiden, Bäume fällen, Baggerarbeiten und Erdaushub, Rollrasen verlegen usw. (Rechnung)
Tel. 0177/1767259, 06171/200583

Zuverlässige, sorgfältige, deutschsprachige Frau pflegt Ihre Büroräume und Praxis oder auf Rechnungsbasis. Tel. 06172/3801296

Gelernter Maler (Rentner) erledigt schnell u. zuverlässig: tapezieren, verputzen, renovieren, Trockenbau, Whg.-Auflösung. Tel. 0171/8629401

Gartenarbeiten preiswert: Rasenmähen, vertikutieren, Heckenschneiden, Beete anlegen, Unkraut Entfernung, kleinere Pflasterarbeiten , Objektpflege.
Tel. 0152/36706288

Erfahrener Gärtner sucht Arbeit für Gartenpflege, Pflasterarbeiten und Hausmeister-Service etc.
Tel. 01523/7724941

Erfahrener polnischer Handwerker bietet Renovierungsarbeiten: Fliesen, Trockenbau, Malerarbeiten (tapezieren, verputzen, spachteln) Bodenverlegung, Fassadenarbeiten.
Tel. 0157/78482071

Frau sucht Arbeit, Putzen, Bügeln in Privathaushalt.
Tel. 0157/82137232

Übernehme Schreibarbeiten aller Art, Korrektorat, Übersetzungen Korrespondenz (engl./deutsch/ engl.), Nebenkostenabrechnungen, Buchhaltungsvorbereitungsarbeiten, Mietverwaltung, Ablage und Organisation Ihres Büros, gerne auch im Home-Office oder für Privatpersonen. Tel. 01577/6832180

Steinpflege vom Profi. Wir reinigen und versiegeln Ihre Pflaster, Platten, Natursteine und Betonbeläge. So garantieren wir einen dauerhaften Schutz vor Unkraut, Gräsern, Flechten und Ameisen. Terrassenreinigung mit Langzeitschutz. Aus alt macht neu. Sauber u. schnell zu fairen Preisen. Wir schützen und imprägnieren jeden Stein. Alle Fragen sind erwünscht. Unverbindliches Angebot. Mo.–Sa. 9–18 Uhr.
30 % Rabatt auf alle Leistungen.
Tel. 0152/14421499

Rasen mähen, Hecken schneiden, Laub kehren und entsorgen, Bäume fällen. Gärtner sucht Arbeit. Auch Entrümpelungen. Tel. 0174/6939305

Handwerker sucht Arbeit für Malerarbeiten, Bodenverlegen und alles was rund ums Haus gehört.
Tel. 0176/24171167

Erfahrener Hausmeister sucht als Nebenjob, Gartenarbeit oder andere Tätigkeiten. Tel. 0172/9860828

Erfahrene persönliche Assistentin bietet ihre Leistungen in Königstein oder Glashütten an. Ohne Führerschein, Deutschniveau C1.
Telefon: 1520/2149810

Übernehme Ihre Gartenarbeiten Gerne in Dauerpflege. Beetpflege, Rasenmähen, Hof und Straßenreinigung. Tel. 0152/08733643
Tel. 06195/724874

Fachmann sucht Maler-, Verputz-, Renovierungsarbeit, Innen- und Aussenbau. Tel. 0157/75662375

Erfahrener Handwerker renoviert alles in Haus und Garten, Parkett, Laminat, Maler- u. Pflasterarbeiten. Weiteres auf Anfrage. Preiswert, schnell, sauber. Tel. 0152/18134576

RUND UMS TIER

Hallo, wir besitzen einen schönen Koi-Teich (keine gängige Gartenfolie.) Wer kann uns hier einen zuverlässigen, erfahrenen „Teich-Service-Partner" benennen? Auch für anstehende Reparaturen? Unser Domizil ist in HG. Danke für Ihre Hilfe.
Chiffre OW 2401

4 Katzenbabys, versch. Farben, 3,5 Monate alt, suchen ein verantwortungsvolles Zuhause.
Tel. 0172/6915130

Suchen erfahrenen, tierlieben Meerschweinchensitter in Oberursel. Tel. 06171/2083091

Hundebetreuung für die Ferien gesucht: Bitte kontaktieren Sie mich, um weitere Details zu besprechen. Danke! Tel. 06195/9870934

UNTERRICHT

Erfahrene Mathematiknachhilfe. Ingenieur hat wieder Termine frei.
E-Mail: papalova1964@t-online.de

Study smarter, not harder! Pädagogisch erfahrener Diplom-Kaufmann führt anspruchsvolle Schüler in Wirtschaftslehre und Mathematik zum erfolgreichen Abschluss.
Tel. 06172/9234095

Endlich Englisch meistern! Effizientes und interessantes Lernen. Renate Meissner.
Tel. 06174/298556

Endlich Französisch in Angriff nehmen! Neuanfang mit Erfolgsgarantie. Renate Meissner.
Tel. 06174/298556

Lehrer erteilt Nachhilfe in Latein, Deutsch, Mathe, Physik, PoWi. Abiturvorb. (Online-Unterricht) Raum Königstein. Tel. 0176/52111811

VERKÄUFE

Piano Palme
KLAVIERBAU - FACHBETRIEB
Verkauf von gebr. Klavieren und Flügeln
z.B. Bechstein, Blüthner, Bösendorfer, Seiler, Schimmel, Steinway & Sons und Yamaha
Friedberg 06031-92576 · www.piano-palme.de

Verkaufe Antikhefte/Sammlerjournal JGE-2015-20 / Hefte 50,- €. Ca. 70 Hefte, fast komplett. An Selbstabholer. Tel. 06172/83232

E-Bike Modell BULLS Twenty 9 TR 2, K-Jahr 11.2019, Mit Bosch-Motor 500, mit zusätzlichem Ersatz Akku 500, Ladestation, 10 Gang Shimano-Schaltung, verstellbare Sattelstütze, Licht, Schutzbleche und Seitenständer. NP 3.700,-€, Zustand sehr gut für 2.900,-€, Standort Kelkheim. Tel. 0173/3440606

Pianino zu verkaufen, 500,- €.
Tel. 0172/9881098

Mahag. Säulentisch 135 cm, 2 Einlegeplatten mit je 50 cm und 8 Thonetstühlen mit versch. Glasbeistelltischen. Chiffre VT 24/01

MTB E-Bike Giant Full-E, Top-Zustand, sehr gepflegt, Gr. S43, Reifen 27,5, Verschleißteile, Neupreis 2.500,- €. Tel. 0172/6304444

VERLOREN/ GEFUNDEN

Verloren! Hellbeige Popeline-Damenjacke mit großem gerüschten Kragen seit ca. 3 Wochen vermisst. Gegen gute Bezahlung abzugeben.
Tel. 06173/68073

VERSCHIEDENES

Harix Umzug
Umzug, Möbeltransport, etc.
Mobil: 01520 202 195 1
info@harixumzug.de

Computerspezialist, IT-Ausbilder bietet Ihnen Virusentfernung, Reparatur, Router-Tausch, Internet, Telefon-WLAN-Konfiguration, Fernwartung. Tel 06172/123066

A-Z-Entrümpelungen, A-Z-Umzüge + A-Z-Grundreinigung, A-Z-Renovierung + A-Z-Badsanierung.
Tel. 0160/7075866

Sehr geduldiger Computer-Senior (über **50** Jahre Computer-Erfahrung), zeigt Seniorinnen & Senioren den problemlosen, sinnvollen Gebrauch von **PC** (Laptop bzw. Notebook), **Tablet und Smartphone** (Kein Apple!). Bad Homburg & nähere Umgebung.
Tel. 0151/15762313

Fenster schmutzig? Kein Problem! Ich putze alles wieder klar, auch sonntags. Tel. 06171/983595

Haushaltsauflösungen und Entrümpelungen mit Wertanrechnung, Kleintransporte, Ankauf von Antiquitäten. Tel. 0172/6909266

Suche Tafelsilber für den 80. Geburtstag meiner Mutter. Das Bankett rückt immer näher und ich bin verzweifelt! Zahle gut! Kein Trick.
Tel. 0174/5891930
Stichwort: „Bankett"

Wohnungsauflösung am 17.06.23 von 9-13 Uhr, Bad Homburg, Bertha-von-Suttner-Str.13, 2. OG.

PC-Service Haas, kompetent und sofort! PC-Inspektion u. Modernisierung, Internet, E-Mail, Drucker, WLAN, Handy. Nehmen Sie Kontakt auf: Tel. 06195/7583010
u. 0170/7202306

Klavierstimmer Ingmar Pfeffer Klavier- u. Cembalobauer Konzerttechniker. Tel. 06195/2972

Haushaltsauflösungen und Entrümpelungen zu Festpreisen
Kostenlose Angebote. Verwertbares wird angerechnet oder angekauft.
Michael Thorn Dienstleistungen
Tel.: 06196/6526872
www.haushaltsaufloesung-profi.de

Flohmärkte
Jeder kann teilnehmen!
Weiß Veranstaltungs-Service

Sa& Do 17.06. 22.06.	FFM-Höchst **Jahrhunderthalle,** Pfaffenwiese, Parkplatz B 8⁰⁰-14⁰⁰ *jeden Donnerstag und Samstag!*
Sa. 17.06.	Frankfurt Kalbach **Frischezentrum,** Am Martinszehnten, 60437 13⁰⁰-17⁰⁰
So. 18.06.	Frankfurt **Rödelheim METRO,** Guerrickestr. 10, 60488 10⁰⁰-16⁰⁰ *Top Markt mit großer Überdachung!*
So. 18.06.	Hattersheim **GLOBUS,** Heddingheimer Straße 22, 10⁰⁰-16⁰⁰ *Top Markt mit großer Überdachung!*
So. 18.06.	Frankfurt **Hornbach,** Hanauer Landstraße 477, 60386 10⁰⁰-16⁰⁰ *neuer Markt mit vielen Parkplätzen*
So. 25.06.	**Hofheim Wallau IKEA,** Am Wandersmann 2-4, 65719 Hofheim 10⁰⁰-16⁰⁰ *Sehr beliebter Flohmarkt!*
jeden Dienstag	Eschborn **XXXLutz Mann Mobilia,** Elly-Beinhorn Str. 3, 8⁰⁰-13⁰⁰

www.weiss-maerkte.de
Terminhotline: 06195-9199411
Platzreservierung: 06195-919940
TEILNAHME OHNE RESERVIERUNG MÖGLICH!

www.taunus-nachrichten.de
Wir sind für Sie da

Private Kleinanzeige

Gesamtauflage: 144.650 Exemplare

Kelkheimer Zeitung · Oberurseler Woche und Bad Homburger Woche
Königsteiner Woche · Kronberger Bote · Eschborner Woche
Schwalbacher Woche · Bad Sodener Woche · Steinbacher Woche

und/oder Liederbacher (4.800 Ex.)/ Glashüttener Anzeiger (2.600 Ex.)

Verlagshaus Taunus Medien GmbH
61462 Königstein · Theresenstraße 2
Fax 06174 9385-51 oder an pap@hochtaunus.de

Anzeigenschluss Dienstag, 12.00 Uhr
Bitte veröffentlichen Sie am nächsten Freitag nebenstehende private Kleinanzeige (durch Feiertage können sich Änderungen ergeben).

Chiffre: ☐ Ja ☐ Nein

Auftraggeber: Name, Vorname _____
Straße _____
PLZ, Ort _____
Telefon _____
Unterschrift _____
IBAN _____
BIC _____
Unterschrift _____

Ich bin damit einverstanden, dass die Anzeigenkosten von meinem Konto abgebucht werden. Der Einzug gilt nur für diesen Rechnungsbetrag. ***Eine Rechnung wird nicht erstellt.*** Personenbezogene Daten werden nicht an Dritte weitergegeben und nur zu internen Zwecken gespeichert.

Ich möchte schalten in:
☐ **Kelkheim (Gesamtauflage)**

Preise: (inkl. Mehrwertsteuer)
☐ bis 4 Zeilen 14,00 €
☐ bis 5 Zeilen 16,00 €
☐ bis 6 Zeilen 18,00 €
☐ bis 7 Zeilen 20,00 €
☐ bis 8 Zeilen 22,00 €
je weitere Zeile 2,00 €

und/oder:
☐ **Liederbach**
☐ **Glashütten (14-tägig)**

Für jede weitere Zeitung berechnen wir weitere 8,50 € (inkl. MwSt.)/ pro Anzeige

Chiffregebühr:
bei Postversand 5,00 €
bei Abholung 2,00 €

Meine Anzeige soll in folgender Rubrik erscheinen:
_____
_____

GEWERBE in Ihrer Region

Anzeige

Meisterbetrieb der Kfz-Innung

Autohaus Wolf
GmbH
KFZ-SERVICE & QUALITÄT

Die souveräne Entscheidung in der Frankfurter Str. 100
Telefon 06195/3287 • Fax 4180
info@autohaus-wolf-kelkheim.de
www.autohaus-wolf-kelkheim.de

Schnitzelexpress

mittags (außer Mo., Do., Sa.) 12.00 bis 13.30 Uhr
abends (außer Do.) 18.00 bis 20.30 Uhr

Bestell-Hotline: 06195 - 99070
oder Online unter
www.zumgoldenenloewen.de

Liefergebiete:
Kelkheim-Münster, Mitte, Hornau, Fischbach, Liederbach – Mindestbestellwert € 22,00

Hofheim Nord, Bad Soden – Mindestbestellwert € 25,00

Weitere Liefergebiete (Hofheim, Sulzbach) auf Anfrage zzgl. € 6,00 Lieferpauschale

Selbstabholung möglich!

Schnitzel
Brauner Sauce, Champignonrahmsauce, „Frankfurter Grüner Sauce“, Zwiebeln € 13,50

Beilage nach Wahl: Bratkartoffeln, Kroketten, Pommes frites

Salate
Zu den Salaten servieren wir ofenfrisches Baguette
Kleiner gemischter Salat € 3,90
Großer gemischter Salat € 7,50
– mit gebackenem Schafskäse und Tzatziki € 13,90

Spezialitäten
Hessischer Wurstsalat angemacht mit Zwiebeln, Gewürzgurke, Tomate und Paprika, dazu Bratkartoffeln € 13,90

Hackbraten mit Zwiebeln, Spiegelei, Brauner Sauce, Pommes frites und kleinem Salat € 14,50

Rotbarschfilet paniert, mit „Frankfurter Grüner Sauce“ Salzkartoffeln und kleinem Salat € 17,00

„Spare Ribs“ mit hausgemachter Grillsauce, Pommes frites und kleinem Salat € 18,90

Kindergerichte
Chicken Nuggets mit Pommes frites € 7,50
Spaghetti mit Sauce Bolognese € 8,90

ZUM GOLDENEN LÖWEN
Hotel – Restaurant
Familie Lehnert
Alte Königsteiner Straße 1 · 65779 Kelkheim
www.zumgoldenenloewen.de · Tel.: 06195 99070

Druckhaus Taunus GmbH
Theresenstraße 2 · 61462 Königstein
Telefon 06174 9385-0
info@druckhaus-taunus.de

Ihr kompetenter Partner ...
... von der Idee bis zum fertigen Druckerzeugnis

Digitaldruck
Offsetdruck
Briefpapier
Visitenkarten
Prospekte
Plakate
Amtsblätter
und vieles mehr ...

HEISSER SOMMER –
COOLES UPGRADE.
weru
NUR BIS 30.09.2023
28% BESSERE WÄRME-SCHUTZVERGLASUNG
FÜR 0€
JETZT GLEICH GUTSCHEINCODE HOLEN!
www.weru.com/sommer
SPAREN SIE 43,20 € PRO m² FENSTERFLÄCHE
SUPER-SOMMER-SPAR-AKTION:
WIR BERATEN SIE GERNE:
Schreinerei Selig & Kleinsorge
Max-Planck-Straße 16
65779 Kelkheim-Münster
Tel.: 06195-9771255
Fax: 06195-9771256
j@schreinerei-kleinsorge.de
www.schreinerei-kleinsorge.de

KFZ-Technik Bruno & Schmidt GbR
IHRE MEISTERWERKSTATT
Robert-Koch-Straße 2 · 65779 Kelkheim-Ruppertshain
Tel.: 06174 9697730 · bruno@kfz-technik-bruno-schmidt.de
www.kfz-technik-bruno-schmidt.de
Mo. – Do. 8.30 – 12.00 Uhr & 13.00 – 17.30 Uhr
Fr. 8.30 – 12.00 Uhr & 13.00 – 16.00 Uhr
Sa. nach Terminabsprache
Gratis-Urlaubs-Check

brillen studio weck

Kelkheim | Bahnstr. 8 | ✆ 06195/ 52 22
www.brillenstudio-weck.de
Geschäftszeiten Mo.–Fr.: 8.45 – 13.00 Uhr & 14.45 – 19.00 Uhr
Mi.: 8.45 – 13.00 Uhr · Sa.: 8.45 – 14.00 Uhr

PaXsecura – aus Erfahrung sicher

Wir bieten Ihnen eine große Auswahl an PaX-Sicherheitsfenstern und -türen, die Ihrem Wunsch nach mehr Einbruchschutz am besten gerecht werden. Unser qualifizierter Fachbetrieb ist beim LKA ein gelistetes Errichterunternehmen.

Schreinerei Preuß GmbH
Raumgestaltung in Holz
Max-Planck-Straße 12
65779 Kelkheim
Tel. 0 61 95 – 91 15 94
www.schreinereipreuss.de
E-Mail: info@schreinereipreuss.de
PaX Fenster und Türen
Partnerbetrieb

Schlüssel Barde
Beratung · Montage · Service

Sicherheitstechnik
Wir sichern Ihr Eigentum vom Keller bis zum Dach.
Zusatzschlösser/Rauchmelder/Tresore

Fenster und Türen
Wärmedämmend
Einbruchschutz - WK2
Direkt vom Hersteller!

Schließanlagen
Schlüssel und Schlösser aller Art
mech. und elektr. Zylinder
Mit einem Schlüssel Tür u. Tor öffnen und schließen!

Höchster Straße 10 • D-65779 Kelkheim Ts. • www.schluesselbarde.de
06195-900333 06195-900437 0172-6645000 mail@schluesselbarde.de

Nachruf

Die Turn- und Sportfreunde Hornau e. V. trauern um ihren Sportkameraden

Ralf-Peter Kissau

der am 27. Mai 2023 im Alter von 85 Jahren verstarb.

Ralf-Peter Kissau war 50 Jahre lang Mitglied bei der TuS Hornau und in der Zeit von 1980 bis 1996 Jugendleiter der Fußballabteilung. Anschließend engagierte er sich von 1996 bis 2008 als zweiter Vorsitzender des Gesamtvereins für unsere und seine TuS in Hornau. Er war ein im Ehrenamt leidenschaftlich engagierter Sportfreund dem unzählig viele Jugendfußballer und später alle Mitglieder viel zu verdanken haben. Die TuS Hornau war seine sportliche Heimat und unzählige Stunden verbrachte er auf unserem Clubgelände „Am Reis“.

Wir trauern um einen beliebten und treuen Sportkameraden, der sich stets zum Wohle seines Vereins viele Jahre ehrenamtlich engagierte. Wir werden unseren Ralf-Peter in dankbarer Erinnerung behalten und ihm bei den nächsten Zusammenkünften gedenken.

Unser Mitgefühl gilt seiner Frau Virginia und beiden Kindern mit Familien; mit denen wir um einen lieben Menschen und Sportkameraden gemeinsam trauern.

Turn- und Sportfreunde Hornau e.V.
für den Gesamtverein – Werner Jakobartl, 1. Vorsitzender

Nachruf

Die Freiwillige Feuerwehr Kelkheim-Mitte nimmt Abschied von ihrem Mitglied

Löschmeister

Richard Brendemühl

der im 101. Lebensjahr von uns gegangen ist.

Der Verstorbene trat 1947 in unsere Wehr ein und wurde 1997 aufgrund seiner langjährigen Verdienste um den Brandschutz mit der silbernen Ehrenmedaille des Nassauischen Bezirksfeuerwehrverbandes sowie 1998 mit der Ehrenurkunde der Stadt Kelkheim ausgezeichnet.

Sein Tod erfüllt uns mit großer Trauer.
Unser Mitgefühl gilt seinen Angehörigen.

Wir werden Richard Brendemühl ein ehrendes Andenken bewahren.

Freiwillige Feuerwehr Kelkheim-Mitte
Michael Weck-Vondrovsky, Wehrführer und Vorsitzender

Die Liebe hört niemals auf.
1 Kor 13,8

Danke

an alle, die uns wohltuend, hilfreich und liebevoll unterstützt und begleitet haben,

für Zeichen der Liebe und Freundschaft,
für Rat und Tat in den vergangenen Jahren,
für tröstende Worte beim gemeinsamen Abschied und
für viele gute Erinnerungen an

Karlheinz und Margarete Katzenbach

† 25. März 2023 † 9. Mai 2023

Silvia Kaufhold, Michael Katzenbach und Familien

Gesundheit ist der wahre Reichtum des Lebens,
alles andere ist purer Luxus.

Ludmilla Murtas

geb. Engel

* 22. Mai 1949 † 11. Juni 2023

In Liebe und ewiger Dankbarkeit
Gigi und Pamela

Die Trauerfeier mit anschließender Urnenbeisetzung findet am Montag, dem 26. Juni 2023 um 14.00 Uhr auf dem Friedhof in Ruppertshain statt.

Die Nachricht vom Ableben eines lieben Menschen gelangt über die **Kelkheimer Zeitung** in über 16.300 Haushalte.

Agnes Merklein

geb. Wenzel

† 23. Mai 2023

Herzlichen Dank

allen, die ihre Anteilnahme auf vielfältige Weise zum Ausdruck brachten und gemeinsam mit uns Abschied nahmen.

Im Namen aller Angehörigen
Hans Merklein

Kelkheim, im Juni 2023

Ein großes Herz hat aufgehört zu schlagen.

Baldur Pauli

* 29. August 1942 † 30. Mai 2023

Traurig und voller Liebe

Carsten Pauli, Ekaterina und Luna
Ulrike Pauli-Lengwenus und Lengo

Die Urnentrauerfeier findet am Freitag, dem 30. Juni 2023, um 12.30 Uhr in der Trauerhalle des Kelkheimer Hauptfriedhofs statt.

Gerne freuen wir uns über Spenden,
die wir an den Tierschutzverein Bad Soden/Sulzbach weiterleiten.

BDB Mitglied im Bundesverband deutscher Bestatter

Pietät Stippler Inh. J-M Balfanz
Ihr vertrauensvoller Bestatter in allen Bestattungsangelegenheiten
Rat und Hilfe in Trauerfällen
Tag und Nacht persönlich erreichbar
Jahnstraße 19, 65779 Kelkheim
www.bestattungen-stippler.de
mail@bestattungen-stippler.de
☎ 06195-4966

ERSTES KELKHEIMER BESTATTUNGSINSTITUT

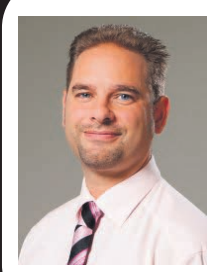

PIETÄT CONRADY - ZIMMERMANN
Nachfolger Armin Ernst
Tradition bewahrt und weitergeführt
www.pietaet-conrady-zimmermann.de
BESTATTER Zertifiziert und vom Handwerk geprüft
Telefon (0 61 95) 90 04 22 und (0 61 98) 85 12

Partner der Deutschen Bestattungs-Vorsorge-Treuhand AG
Tag- und Nachtdienst, auch an Wochenenden und Feiertagen, für alle Bestattungsdienstleistungen
BESTATTER Zertifiziert und vom Handwerk geprüft
Qualifizierte Bestattungsfachbetriebe führen dieses vom Bundesverband Deutscher Bestatter e. V. verliehene Markenzeichen
FACHGEPRÜFTER BESTATTER
PIETÄT ZACHOW
vormals PIETÄT BILZ
Inh.: Dipl.-Betriebswirt (FH) Dipl. rer. pol. **E. Zachow**
KELKHEIM (TS.)
Frankfurter Straße 15
(Ecke Mittelweg)
Telefon 06195 9765199
Erd-, Feuer-, See-, Anonym-Bestattungen · Überführungen · Beratung in allen Trauerfragen im Büro oder im Trauerhaus · Erledigung aller Formalitäten mit Behörden, Krankenhaus, Senioren- und Altenheimen, Versicherungen usw. · Traueranzeigen · Trauerdrucksachen · Trauerfloristik · Abschluss von Bestattungsvorsorgeverträgen
Wirken im Dienst am Mitmenschen – Verpflichtung aus Verantwortung, Berufung und Tradition
Zertifizierter Bestattungsfachbetrieb nach DIN EN ISO 9001: 2008 und DIN EN 15017 · Mitglied des Hessischen Bestatterverbandes
Mitglied im Kuratorium Deutsche Bestattungskultur e. V.

Wir drucken für Sie
TRAUERKARTEN:
Druckhaus Taunus GmbH
info@druckhaus-taunus.de

„Anderssein sollte eine Bereicherung für die Gesellschaft sein!“

Kelkheim (ju) – Lisa ist anders als die anderen! Das sieht man ihr nicht an und Menschen, die sie treffen, könnten nicht unbedingt sagen, was anders ist. Dieses Anderssein ist auch nichts Schlechtes, es macht Lisa zu der, die sie ist. Und das ist gut so. Lisa hat eine Lernbehinderung, die ihr die Teilhabe am normalen Leben immer wieder verwehrt. Das liegt nicht unbedingt an ihr, sondern an dem System, in dem Menschen wie sie heutzutage zurecht kommen müssen. Um so wichtiger, dass gerade in Deutschland die Inklusion und die Teilhabe vorangetrieben werden. Und Lisa möchte nicht still zuschauen, bis sich etwas tut. Gemeinsam mit ihrer Mutter Heike Löw möchte sie eine Selbsthilfegruppe ins Leben rufen, die sich an junge Menschen mit Lernbeeinträchtigungen und Lernbehinderung richtet. Immer montags will man sich treffen, um sich gemeinsam auszutauschen, sich Tipps zu geben, Hilfestellung bei Behördengängen zu geben und noch viel wichtiger – Freundschaften zu schließen, gemeinsam auch mal etwas zu unternehmen.

Eine Selbsthilfegruppe kann gegenseitigen Halt geben und Unterstützung bei der Bewältigung der eigenen, ganz besonderen Situation bieten. **Foto: Symbolbild/pexels.com**

Langer Leidensweg

Hinter Lisa und ihrer Familie liegt ein langer Leidensweg. Der Druck, wenn man anders ist als die anderen, ist immens. Wenn man an der Schule den versprochenen Hauptschulabschluss nicht machen darf und sich auf die Sonderschule abgeschoben fühlt. Damals, als Lisa ihren Abschluss machte, hießen diese Schulen noch Sonderschulen, heute hat man sich eines Besseren besonnen. Es sind Förderschulen, die sich auf die Fahnen geschrieben haben, jeden am Leben teilhaben zu lassen und ihn so gut es geht darauf vorzubereiten, egal wie die Voraussetzungen sind. Für Lisa kam dieses Umdenken zu spät. „Mit einem Sonderschulabschluss kann man nicht viel anfangen. Ausbildungsplätze zu finden war und ist schwierig“, weiß die inzwischen 30-Jährige. Ihre Eltern investierten aus eigener Tasche in ihre Ausbildung. Doch alles scheint für Lisa nicht das Richtige zu sein. Sie sucht ihren Platz im Leben und findet ihn nicht. Wenn es so weit kommt, passieren meist Dinge, die man als Eltern unbedingt vermeiden möchte. Lisa gerät in die falschen Kreise, sucht nach Aufmerksamkeit und wird doch immer unglücklicher. Bis sie es schafft, sich zu befreien. Am Tiefpunkt ihres jungen Lebens reift der Wunsch nach einer Gemeinschaft, nach einer Gruppe, die Halt gibt. Unterstützung erhalten Mutter und Tochter von der Selbsthilfekontaktstelle des Main-Taunus-Kreises. Diese übernimmt die Organisation der Selbsthilfegruppe. Heike Löw ist dankbar dafür. „Ich habe lange gebraucht zu verstehen, dass sich das bei Lisa nicht auswächst. Das ist ja immer noch die Hoffnung, die man als Mutter in sich trägt. Doch eigentlich wurde es nur noch schlimmer, weil der Frust wächst“, weiß sie. Wie soll ein Kind auch damit umgehen: mit dem Anderssein, mit der Lernschwäche, mit dem Mobbing, den Depressionen? „Eine Behinderung darf dem Lebensweg doch nicht im Weg stehen. Wir müssen es als Gesellschaft doch schaffen, solchen Menschen wie Lisa eine Chance zu geben“, appelliert die Mutter.

Auch Lisa möchte nicht „aussortiert werden“, möchte, dass man die Stärken von Menschen wie ihr wahrnimmt, anerkennt. „Natürlich sind wir nicht so belastbar wie gesunde Menschen, aber wir haben unsere Stärken, zum Beispiel im musischen Bereich. Wir können gut mit Tieren und Kindern.“ Empathie, Sensibilität, das sind Worte, mit denen sich Lisa identifiziert – wenn man sie lässt. „Wir müssen den Selbstwert und das Selbstbewusstsein dieser Kinder stärken, sonst verlieren wir sie, obwohl sie ein wichtiger Baustein dieser Gesellschaft sind“, wünscht sich Heike Löw. Und Lisa: Die ist sich sicher, von so einer Gruppe zu profitieren. „Es macht einem Mut, wenn man sich austauscht. Man sieht, dass es anderen auch so geht, dass andere mit genau solchen Problemen zu kämpfen haben wie ich. Das motiviert mich.“

Selbsthilfegruppe

Die Selbsthilfegruppe von Lisa und ihrer Mutter richtet sich an Menschen zwischen 16 und 40 Jahren, die mit einer Lernbehinderung, Lernschwäche oder geistigen Beeinträchtigungen leben. Bei einem ersten Treffen soll eruiert werden, ob es auch Interesse an einer Gruppe für die betroffenen Eltern gibt. Dann könnte man eventuell alle drei Monate ein gemeinsames Treffen organisieren. Wer sich angesprochen fühlt, wendet sich bitte an die Selbsthilfekontaktstelle des MTK unter Tel. 06192-2012807 oder per E-Mail: Selbsthilfekontaktstelle@mtk.org.

Wieder einmal der Knüller im Kelkheimer Freibad: der Karacho Beach Cup

Kelkheim (kez) – Nachdem der Beachhandball zunächst international in die diesjährige Saison startete, begann am langen Fronleichnamswochenende auch die deutsche Beachhandballserie GBO (German Beach Open) mit ihren ersten Turnieren. Mit dem Karacho Beach Cup sorgte die TSG Münster gleich zu Beginn für einen Höhepunkt, denn mit den fünf Meistermannschaften der vergangenen neun Jahre war das renommierte Sandturnier wieder einmal hochklassig besetzt. Zwölf Damen- und 18 Herrenmannschaften wetteiferten um die Qualifikation zur Deutschen Meisterschaft. Mit dabei auch der Nachwuchs der Münsterer Beachhandballer „Beach & Da Gang U21“, die nach ihrem überraschenden Sieg im vergangenen Jahr als Titelverteidiger im Kelkheimer Freibad an den Start gingen.

Nach der am Freitag gestarteten Gruppenphase, in der es für alle Mannschaften um eine möglichst günstige Ausgangsposition für die Playoffs ging, konnten sich zum Abschluss des zweiten Turniertages alle Favoriten mit 2:0 im Achtelfinale durchsetzen. Sehr viel enger und spannender wurde es in den Viertelfinalspielen am Sonntag.

Das von Coach Tobias Engel betreute Team der Gastgeber „Beach & Da Gang“, ohnehin mit Personalsorgen gestartet, musst bereits frühzeitig auch noch auf Torhüter Tobias Geske verzichten, der sich im letzten Gruppenspiel verletzte und für den weiteren Turnierverlauf ausfiel. Die Vorzeichen standen alles andere als gut, aber mit viel Leidenschaft und Einsatzwillen, einem immer wieder mit akrobatischen Paraden glänzenden Ersatzkeeper Marc Kunz und angetrieben von den zahlreichen Zuschauern behielt das Team der Münsterer im Viertelfinale gegen die „Beachmopeten“ aus dem benachbarten Oberursel knapp mit 2:1 im Shoot-Out die Oberhand.

Dass der zweimalige Deutsche Meister nach einem weiteren knappen Sieg (2:1) im Halbfinale gegen das niederländische Team „Feyernoord Handball“ das Endspiel erreichte, war nach Abschluss der Gruppenphase nicht zu erwarten.

Spektakuläre Flugeinlagen im Kelkheimer Sand beim Karacho Beach Cup 2023 **Foto: TSG**

Für Begeisterung auf den vollen Rängen sorgte aber auch, dass es im Finale gegen die jüngere Konkurrenz aus dem eigenen Verein ging. Das von Konrad Bansa betreute Team von „Beach & Da Gang U21“ erreichte nach Siegen in der K.o.-Phase unter anderem gegen die „Nordlichter“ aus Bremen sowie gegen die kroatische Mannschaft BHC Seveste vom Münsterer TSG-Spieler Klaudio Hranjec ebenso das Endspiel um den Karacho Beach Cup 2023. Vor einer stimmungsvollen Kulisse gewannen die Nachwuchstalente nach einem attraktiven und äußerst spannenden Finale gegen ihre einstigen Vorbilder mit 2:1 im Shoot-Out.

Nicht minder spannend ging es auch bei den Damen zu. Hier trafen im Endspiel die Mannschaften „Brüder Ismaning“ aus München und die „Beach Unicorns“ aus Hannover aufeinander. Nachdem der erste Satz deutlich nach Bayern ging, drehten die „Beach Unicorns“ die Partie im zweiten Satz und sicherten sich abschließend im Shoot-Out die begehrte Karacho-Trophäe.

Begonnen hatte das lange Beachwochenende bereits am Donnerstag mit dem traditionellen Jugendturnier, dem Süwag Energie Beach Cup. Die Wettbewerbe der männlichen Konkurrenz dominierten in diesem Jahr die Teams der „Nordlichter“ aus Bremen, die die Turniere der männlichen A- und B-Jugend für sich entschieden. Die Trophäen bei den jungen Damen dagegen verblieben in Kelkheim. Hier waren die Mannschaften „Beach & Da Ladies Gang“ (wA-Jugend), „Beach & Da Gang da Ladies U16 (wB-Jugend) sowie in der weiblichen C-Jugend „Beach & Da Gang da Ladies U14“ erfolgreich. Auch die kleinsten Beachhandballer kamen auf ihre Kosten. Beim Süwag Beach Day Kids hatte der jüngste Nachwuchs der E- und D-Jugend am Freitagvormittag eine Menge Spaß.

Ein langes Wochenende im Zeichen des Beachhandballs. Traumhaftes Wetter, voll besetzte Tribünen, stimmungsvolle Atmosphäre, eine riesige Videoleinwand, Liveübertragungen und die Bewirtung von vielen hunderten Teilnehmern und Zuschauer – die Organisatoren der TSG Münster haben wieder gezeigt, warum gerade das Beachturnier in Kelkheim Jahr für Jahr Spitzenteams in den Taunus lockt und ein fester Bestandteil im Kalender dieser einzigartigen Sportart ist.

Siege in den Relegationsspielen und damit Aufstieg in die Kreisliga B

Schwanheim II – TuS Hornau III 2:3
TuS Hornau III – Schwalbach II 6:1

Kelkheim (fhs) – Schon im Hinspiel in Schwanheim war es, trotz eines knappen Ergebnisses, eine eindeutige Angelegenheit. Das Spielgeschehen fand zumeist vor dem Schwanheimer Tor statt, allerdings ohne das notwendige Abschlussglück. Die Bälle flogen links und rechts knapp am Schwanheimer Kasten vorbei. Stattdessen machte der B-Ligist mit zwei überraschenden Treffern das Spiel noch einmal spannend. In der Schlussphase gelang der Siegtreffer zum 3:2 für die Hornauer. Für das Rückspiel Am Reis war also noch einmal volle Konzentration gefordert. Der Ball wurde kontrolliert und zirkulierte geschickt in den eigenen Reihen. Nachdem erste Einschussmöglichkeiten noch vergeben wurden, war es Tim Felber, der mit einem Schuss in den Winkel den Knoten schon früh löste.

Selbstbewusst und zielorientiert wurde weiter offensiv gespielt. Spätestens das 3:0 von Jakob Thalheimer (ein Strahl vom Strafraumeck in den oberen Winkel) in der 35. Minute machte das Spiel zum Schaulaufen. Zwei weitere Ecken, die zu Toren führten, rundeten die erste Halbzeit optimal ab. Das Spiel war entschieden.

In der zweiten Halbzeit konnte das Spiel entspannt genossen werden. Der Ball wanderte geschickt durch die eigenen Reihen, ohne den Gegner noch einmal entscheidend ins Spiel kommen zu lassen. Das Gegentor in der Nachspielzeit – ein Schönheitsfehler ohne Belang. Eine starke Saison wurde mit dem Aufstieg gekrönt.

TuS Hornau III – Aufsteiger in die Kreisliga B **Foto: Franz-H. Scheffer**

Immobilien

Aktuell

Haus-t-raum
Ihre Immobilie. Unsere Verpflichtung.

Kronberg
Villenetage in 1-A-Innenstadtlage. 99 m² Wfl., überhohe Decken, 3 Zi., Modernisierung erforderlich. **KP nur 530.000,– €.**
Energieausweis: Es besteht keine Pflicht
☎ 06174 - 911 75 40

Haus-t-raum
Ihre Immobilie. Unsere Verpflichtung.

PROVISIONSFREI
Königstein Woogtal
Haus im Haus in 1A-Feldrandlage, 195 m² ausgebaute Fläche , Blk, Terrasse, Gartenanteil für **nur 795.000,– € inkl. TG-Platz.**
Bj. 1983, Gas, Klasse D, Verbrauchswert 105
☎ 06174 - 911 75 40

Haus-t-raum
Ihre Immobilie. Unsere Verpflichtung.

Premiumlage Königstein
„Haus im Haus" für Wohngourmets in 1A Lage. 237 m² feinste Wohnfläche, schöner Garten, große Terrasse, Luxusbad. Für nur **1.198.000,– € inklusive 2 TG-Plätze, 1 Stellplatz im Freien.**
Energieklasse C, Verbrauch 97,0, Gas, Bj. 1994
☎ 06174 - 911 75 40

Haus-t-raum
Ihre Immobilie. Unsere Verpflichtung.

Sie möchten Ihre Immobilie verkaufen/vermieten?
Gerne erstellen wir Ihnen kostenlos und unverbindlich eine Schätzung.
Kostenlose Bewertung Ihrer Immobilie
Verkauf • Vermietung
☎ 06174 - 911 75 40

IMMOBILIEN-INFO

Haus-t-raum
Ihre Immobilie. Unsere Verpflichtung.

Keine Besserung im Wohnungsbau in Sicht?

Guten Tag liebe Leserinnen und Leser,

die Bauindustrie steckt in einer anhaltenden Flaute, während der Abwärtstrend im Wohnungsbau seit mehr als einem Jahr unvermindert anhält. Um die Krise einzudämmen, fordern die Verbände Unterstützung.

Die Krise im Wohnungsbau schlägt sich zunehmend auch in der Auftragslage nieder: Die Neuaufträge für den Wohnungsbau sind im März im Vergleich zum Vorjahr um fast 40 Prozent eingebrochen, wie das Statistische Bundesamt mitteilte.

Seit April 2022 seien die realen Auftragseingänge im Wohnungsbau im Vergleich zum Vorjahresmonat stets zweistellig zurückgegangen. Der nicht preisbereinigte Auftragseingang lag danach trotz deutlich gestiegener Baupreise mit einem Volumen von 9,8 Milliarden Euro rund acht Prozent unter dem Vorjahresniveau.

Ihr

Dieter Gehrig

Quelle: Statistisches Bundesamt Angaben ohne Gewähr.
Haus-t-raum Immobilien GmbH · Altkönigstr. 7 · 61462 Königstein
E-Mail: info@haus-t-raum.de · www.haus-t-raum.de

PaXsecura – aus Erfahrung sicher

Wir bieten Ihnen eine große Auswahl an PaX Sicherheitsfenstern und -türen, die Ihrem Wunsch nach mehr Einbruchschutz am besten gerecht werden.

Unser qualifizierter Fachbetrieb ist beim LKA ein gelistetes Errichterunternehmen.

Schreinerei Preuß GmbH
Raumgestaltung in Holz
Max-Planck-Straße 12
65779 Kelkheim
Tel. 0 61 95 – 91 15 94
www.schreinereipreuss.de
E-Mail: info@schreinereipreuss.de
PaX FENSTER UND TÜREN Partnerbetrieb

Für Ihren **Umzug**
R. Schlensker
Unit of Meissner & Wolpert Group
- Umzüge nah und fern
- Umzüge international
- Spanien – Linienverkehr
- Pack- und Schreinerservice
- Überseeverpackung
- Lagerung

☎ 06195/993300
Fax 069/740267
Betriebshof Ffm., Gutleutstr. 324
Bitte lassen Sie sich persönlich beraten!

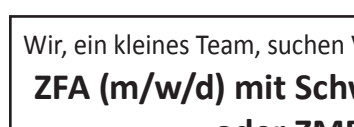

Barrierefreie 2-Zi-NB-ETW, ruhig, zentral Frd.-Köp., EG, kl. Grt, kurzfristig bezugsfertig, 399.000,- €.
Luft-Wärmepumpe! Bedarfs-A: Endenergie 26 kWh/(m²*a) = A+, Strom, Bj. 2022.
H&B Wohnbau GmbH
Tel. 0171 7811367

HORN IMMOBILIEN GMBH

„WIR ÖFFNEN DIE TÜREN ZU IHREM NEUEN ZUHAUSE!"

Siemensstraße 6
65779 Kelkheim
+49 6195 677570
info@immo-horn.com
www.immo-horn.com

· Beratung · Verkauf
· Vermietung · Wertermittlung

A.GÜTTLER IMMOBILIEN

Sie möchten vermieten? Sie möchten verkaufen?

Ihr Immobilienspezialist im Main-Taunus-Kreis, Hochtaunuskreis, Frankfurt und Umgebung, aber auch überregional – wir beraten und unterstützen Sie seriös und professionell seit über 25 Jahren rund um die Immobilie:

• Vermietung Ihrer Wohn- und Gewerbeimmobilien •
• Verkauf Ihrer Immobilien und Grundstücke •

Die Verkaufswertschätzung Ihrer Immobilie übernehmen wir kostenfrei.

Rufen Sie uns an oder schreiben Sie uns eine E-Mail, wir helfen Ihnen gerne weiter!

A. Güttler Immobilien
Gundelhardtstraße 17 · 65779 Kelkheim
Tel. 06195 900597 · Fax 06195 900598 · Mobil 0171 7927500
www.guettlerimmo.de · E-Mail: kontakt@guettlerimmo.de

Ihr starker Partner für Ihren Immobilienverkauf!

- **Seit über 45 Jahren – in 2. Generation – vor Ort. Wir kennen den regionalen Markt!**
- **Verkauf? Vermietung? Immobilienrente? Wir beraten Sie und finden für Sie und Ihre Immobilie die ideale Lösung!**
- **Realistische Marktwertermittlung**
- **Zuverlässiges Team aus qualifizierten Immobilienspezialisten**
- **Diskretion, Kompetenz und Erfahrung bei besonderen Rahmenbedingungen wie Erbengemeinschaften, Trennungen, MFH, vermieteten Immobilien …**

Kauf

Kelkheim-Fischbach, **gepflegtes, großes Einfamilienhaus mit Einliegerwohnung**, ca. 465 m² Grundstück, ca. 220 m² Wohnfläche, 8 Zimmer, Kamin, Sauna, Ankleidezimmer, Einliegerwohnung mit ca. 50 m² mit eigenem Zugang, Küche, Bad, Garage, Stellplatz, VA 249,7 kWh/m²a, Öl, Bj. 1985, EEK G;
€ 1.095.000,00

www.hc-i.de
Christmann IMMOBILIEN GMBH
Helmut Christmann Immobilien GmbH | Kelkheim | 06195-97790

GÜNTHER GRUNDBESITZ
IMMOBILIENMAKLERGESELLSCHAFT mbH

WIR MACHEN NACHBARN!
– in Kelkheim und Umgebung –
Als Fachmakler für Bestandshäuser, Wohnungen und Renditeimmobilien, kennen wir die individuellen Vorteile bei Lage und Angebot ganz genau. Ob konservative oder chancenorientierte Immobilienvermittlung, mit einer kostenfreien Marktpreisermittlung erhalten Sie Transparenz und Sicherheit.
KONTAKTIEREN SIE UNS VERTRAUENSVOLL
Tel. 06195-919990 oder 06174-9599360
Denn Nachbarschaft wird vor Ort gemacht
Ihr
(Matthias Günther)

www.guenther-grundbesitz.de | info@guenther-grundbesitz.de

Wir bringen Farbe in den Alltag!

Stellenmarkt

Aktuell

Wir, ein kleines Team, suchen Verstärkung in Vollzeit/Teilzeit:
ZFA (m/w/d) mit Schwerpunkt Prophylaxe oder ZMP (m/w/d)
Sprechstunden Mo. – Do.
Interesse geweckt?
Rufen Sie uns gerne unter 06174-9987700 an
Zahnarztpraxis Dr. Jens Carlos Weiss
Altkönigstr. 4 A · 61462 Königstein · bewerbung@dr-weiss.net

Kelkheimer Zeitung
www.Taunus-Nachrichten.de

Karla's Edelsteine Paradies
Trommelsteine (ca. 300 Sorten!) von Achat bis Zoisit, gebohrte Edelsteine, Edelstein-Ketten, -Armbänder, -Donuts, -Anhänger, -Teelichter, -Lampen, gebohrte Edelsteine, Rosenquarz, Bergkristalle, Amethyst-Drusen und -Stücke, VitaJuwel®-Wasserstäbe u.v.m.
Große Auswahl und beste Qualität.
Kostenloses Edelstein-Channeling
Karla Hoffmann
Edelstein-Medium · Spirituelle Heilerin
Herzog-Adolph-Str. 15, 61462 Königstein
www.edelsteineparadies.de
Shop: www.edelsteineparadies.com
Öffnungszeiten: Mo - Do 14 bis 18 Uhr
und nach telefonischer Vereinbarung
0 6174 / 2 580 280 oder 0176 / 2188 63 06

Von Wettkämpfen zufrieden heimgekehrt

Kelkheim (kez) – Bei den Regionalmeisterschaften im Blockmehrkampf der Region Rhein-Main in Offenbach gingen vier junge Sportler der LG Eppstein Kelkheim in der Altersklasse der U14 (unter 14 Jahre alt) an den Start. Vertreten war ein sehr starkes Teilnehmerfeld aus dem Rhein-Main-Gebiet von Wiesbaden über Frankfurt bis Gelnhausen.

Ein Blockmehrkampf besteht aus insgesamt fünf Disziplinen. Für alle Teilnehmer bedeutet das 75m-Sprint, 60m-Hürden und Weitsprung. Für Ekin, Leonie und Luise kamen noch Hochsprung und Speerwurf dazu (sogenannter Block Sprint/Sprung), für Eylem waren es der Ballwurf und der 800m-Lauf (sogenannter. Block Lauf).

In einigen Disziplinen wurden sogar persönliche Bestleistungen aufgestellt:

So Luise beim Weitsprung mit 4,72 m, aber auch Leonie und Eylem erreichten mit 4,21 m und 4,19 m neue persönliche Bestleistungen. Beim Speerwurf ließen Ekin und Leonie alle anderen Teilnehmer ihrer Altersgruppe hinter sich und holten sich wertvolle Punkte für den Gesamt-Wettbewerb. Eylem lief bei den 800m einen hervorragenden Schlusssprint, der dafür sorgte, dass sie mit 1.991 Punkten auf dem 3. Platz landete. Den Platz auf dem Siegertreppchen verpasste Ekin nur knapp: Mit 2.164 Punkten fehlte am Schluss nur ein Punkt für den 3. Platz. Leonie (2.036 Punkte) bei den 12-Jährigen und Luise (2.208 Punkte) bei den 13-Jährigen belegten beide einen 6. Platz. Eylem, Leonie und Luise konnten sich zusätzlich als Team der LG Eppstein Kelkheim mit 6.235 Punkten den 5. Platz sichern. Mit diesen Ergebnissen steht einer Teilnahme an den Hessischen Meisterschaften im Blockmehrkampf im Juli nichts mehr im Wege.

Zeitgleich fanden die Hessischen Meisterschaften der Jugend und der Aktiven im Kasseler Aue-Stadion statt. Hier trat Jule Flebbe von der LG Eppstein Kelkheim im Hürdensprint und im Hochsprung an. Jule konnte am Samstag im Vorlauf über 100m-Hürden ihre Bestzeit auf 16,00s verbessern und sicherte sich damit einen Endlaufplatz. Im Endlauf verhinderte jedoch ein Strauchler an einer der zehn Hürden eine Verbesserung und sie musste sich mit dem 6. Platz zufrieden geben. Im Hochsprung ging sie gegen 14 weitere junge Sportler an den Start. Eine Woche nach ihrem 16. Geburtstag sicherte sie sich mit einem Sprung über 1,55m den 5. Platz . Bei der nächsten Höhe von 1,59m, ihrer bisherigen Bestleistung, scheiterte sie nur ganz knapp.

HGS Haus Garten Service
Dienstleistungen rund um Ihr Eigenheim
Wir sind gerne für Sie da:
Hausmeisterservice • Grünanlagenpflege • Gebäudereinigung
Winterdienst
HGS Richter
Frankfurter Straße 143 · 65779 Kelkheim
Tel. 06195 9760565 · Fax 06195 9760569
info@hgs-richter.de · www.hgs-richter.de

AUKTIONSHAUS Oberursel
Jetzt einliefern zur nächsten Versteigerung!
Fuchstanzstraße 33 · Tel. 06171-27 90 467
www.auktionshaus-oberursel.de

Immer informiert!

Flohmärkte
Jeder kann teilnehmen!
Weiß Veranstaltungs-Service

Sa& Do 17.06. 22.06.	FFM-Höchst Jahrhunderthalle, Pfaffenwiese, Parkplatz B 8⁰⁰-14⁰⁰ jeden Donnerstag und Samstag!
Sa. 17.06.	Frankfurt Kalbach Frischezentrum, Am Martinszehnten, 60437 13⁰⁰-17⁰⁰
So. 18.06.	Frankfurt Rödelheim METRO, Guerrickestr. 10, 60488 10⁰⁰-16⁰⁰ Top Markt mit großer Überdachung!
So. 18.06.	Hattersheim GLOBUS, Heddingheimer Straße 22, 10⁰⁰-16⁰⁰ Top Markt mit großer Überdachung!
So. 18.06.	Frankfurt Hornbach, Hanauer Landstraße 477, 60386 10⁰⁰-16⁰⁰ neuer Markt mit vielen Parkplätzen
So. 25.06.	Hofheim Wallau IKEA, Am Wandersmann 2-4, 65719 Hofheim 10⁰⁰-16⁰⁰ Sehr beliebter Flohmarkt!
jeden Dienstag	Eschborn XXXLutz Mann Mobilia, Elly-Beinhorn Str. 3, 8⁰⁰-13⁰⁰

www.weiss-maerkte.de
Terminhotline: 06195-9199411
Platzreservierung: 06195-919940
TEILNAHME OHNE RESERVIERUNG MÖGLICH!

Impressum
Kelkheimer Zeitung

Herausgeber:
Verlagshaus Taunus Medien GmbH
Theresenstraße 2 · 61462 Königstein
Tel. 06174 9385-0

Geschäftsleitung:
Alexander Bommersheim

Anzeigenleitung/Anzeigenverkauf:
Angelino Caruso
Tel. 06174 9385-66
caruso@hochtaunus.de

Geschäftsstelle:
Theresenstraße 2 · 61462 Königstein

Redaktion:
Judith Ulbricht
redaktion-kez@hochtaunus.de

Auflage:
16.300 verteilte Exemplare
für Kelkheim mit allen Stadtteilen

Preisliste:
z. Zt. gültig Preisliste Nr. 41
vom 1. Januar 2023

Druck: ORD GmbH Alsfeld

Internet:
www.taunus-nachrichten.de

Für unverlangt eingesandte Manuskripte und Fotos wird keine Haftung übernommen.

Das Wochenendwetter wird Ihnen präsentiert von:
Schreinerei Preuß GmbH
Raumgestaltung in Holz
Max-Planck-Straße 12
65779 Kelkheim
Tel. 0 61 95 – 91 15 94
www.schreinereipreuss.de
E-Mail: info@schreinereipreuss.de
PaX FENSTER UND TÜREN
Fenster und Türen

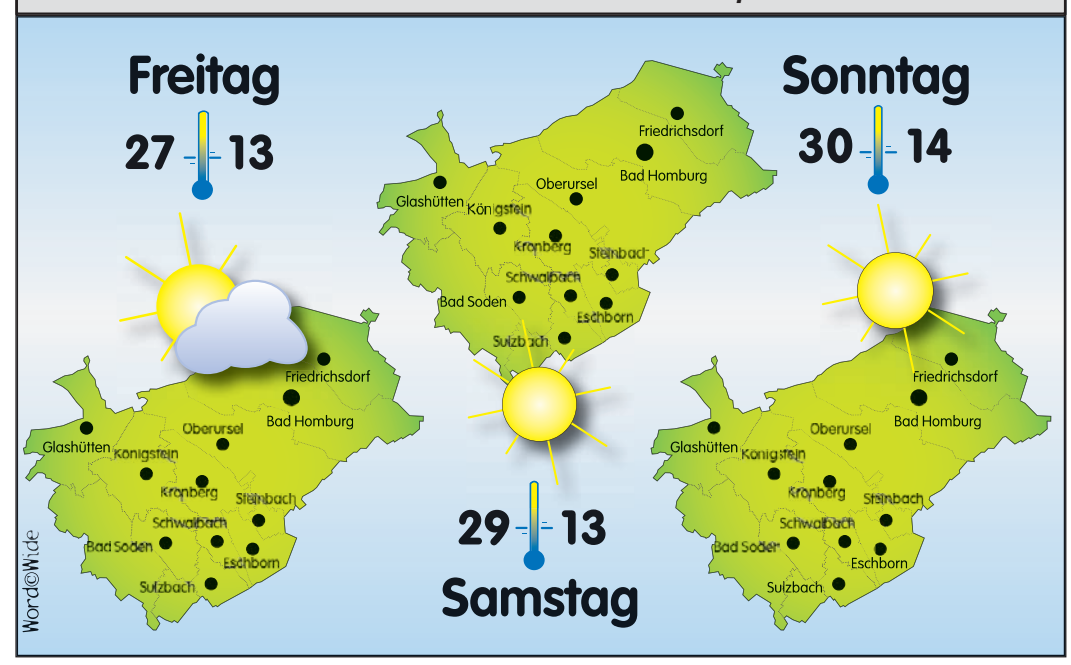

SchreinereiDiehl
■ Einbruchschutz
■ Fenster und Türen
■ Glasarbeiten auch Wärmeschutzglas
■ Reparaturen
■ Einbaumöbel
■ Parkett- und Laminatböden
■ Insektenschutz
Andreas Diehl
Meisterbetrieb für Bau und Innenausbau
Platanenweg 16 • 65719 Hofheim
Telefon 06192 9775404
Mobil 0171 2724514
E-Mail: schreinerei-diehl@web.de
www.schreinerei-andreas-diehl.de

Auch kleine Anzeigen bringen oft großen Erfolg!

Kelkheims Wehren im Einsatz – Waldbrand zwischen Fuchstanz und Altkönig

Kelkheim (kez) – Die Rauchsäule am vergangenen Montag über dem Taunus war auch von Kelkheim aus zu sehen: Der Wald brannte zwischen Altkönig und Fuchstanz. Nutzer von Facebook reagierten schnell und posteten ein entsprechendes Foto. Genau so schnell reagierten die Kelkheimer Feuerwehren. Mit bis zu 25 Einsatzkräften und einem Löschzug unterstützten sie bis zum Dienstag die Wehren, die aus der Umgebung aus allen Richtungen – sogar aus Idstein und Bad Homburg – zum Altkönig gekommen waren. Dazu kam ein Wechsellader-Fahrzeug der Hornauer Wehr, das mit einer Tonne ausgerüstet ist, die 7.000 Liter Wasser fasst. Das Fahrzeug war laufend unterwegs, um das bitter benötigte Löschwasser herbeizuschaffen. Ein Waldbrand in Kelkheim? Hat es bisher zum Glück nicht gegeben, aber gerade mit den Gefahren von Feuer in den ausgetrockneten Wäldern und Wiesen beschäftigten sich die Kelkheimer Wehren bei ihren Übungen in der letzten Zeit.

Für die Kelkheimer Helfer am Fuchstanz war der Einsatz also kein Neuland. Schon hier zahlte sich das Training aus. Welche Bedeutung die Einsatzkräfte diesem Feuer beimaßen, mag illustrieren, dass ein Hubschrauber eingesetzt wurde, um das beliebte Wandergebiet laufend zu umkreisen. Dazu kam ein Löschhubschrauber mit 800 Litern Wasser.

Für die Einsatzkräfte erwies sich die „Arbeitsstelle“ wegen der Steillage des Hangs als besonders schwer und erforderte damit viel körperlichen Einsatz.

Die Brandursache? Sie ist noch nicht geklärte, doch nach Ansicht der Fachleute könnte durchaus Brandstiftung vorliegen, zumal es in der Vergangenheit hier hin und wieder Waldbrände gegeben hatte. Der Kreisbrandinspektor des Hochtaunuskreises, Norbert Fischer, sagte laut Bildzeitung: „Der Brand ist an vier Stellen gleichzeitig ausgebrochen. Das kann nur Brandstiftung gewesen sein.“

Kaum Feuchtigkeit im Waldboden, durch Trockenheit ausgelöster Windbruch – auch in Kelkheim müsse man jederzeit mit einem Waldbrand rechnen. Die Ursachen? Rücksichtslos geparkte Autos am Waldrand, die durch die heißen Katalysatoren am trockenen Rasen Brände entfachen können, unachtsam weggeworfene Zigaretten und Müll, unerlaubtes Grillen in Wald und Wiesen oder gezielte Brandstiftung sind nur einige Gründe. Die Fachleute sagen: „Waldbrände wie dieser am Altkönig, werden fast nur von Menschen verursacht. Meistens mit Absicht, also als absichtliche Brandlegung, aber auch durch Fahrlässigkeit oder Unfälle. Durch Blitzschlag entfachte Waldbrände sind eher selten“, wissen die Fachleute.

Rund zwei Hektar Wald sind den Flammen zum Opfer gefallen. Die Feuerwehr löschte noch am Dienstag Glutnester. **Foto: Feuerwehr**

Bauen & Wohnen

Schattiges Glück – Dank virtueller Gestaltung zum individuellen Sonnenschutztraum

(epr) Die perfekte Sonnenschutzlösung für den Außenbereich zu finden, erweist sich häufig als schwierig. Daher ist gut beraten, wer bei der Planung nichts dem Zufall überlasst. Dank der neuen, kostenlosen Caravita AR Designer App steht Garten-, Balkon- und Terrassenbesitzern eine individuelle Gestaltungsvielfalt via Augmented Reality zur Verfügung. Denn mit der App kann die optimale Größe, Form sowie Farbgebung eines Sonnenschirms im Einklang mit Architektur und Umgebung digital festgelegt werden, da sie den Schattenspender virtuell an seinem potenziellen Einsatzort zeigt. Auswählen kann man zwischen dem Großschirm Big Ben, den Mittelmastschirmen Supremo mit Easy-Lift-Balance-System sowie Samara mit Kurbelmechanik und dem Ampelschirm Amalfi.

Per Fingertipp werden alle gewünschten optischen Details und Funktionen kinderleicht konfiguriert. Doch damit nicht genug: Die App zeigt die Schutzlösung nicht nur aus verschiedenen Blickwinkeln, sondern simuliert zudem den Schattenverlauf bei wechselndem Sonnenstand – und das für jede Tages- und Jahreszeit. Entspricht dieser nicht den gewünschten Ansprüchen, wird der Schirm einfach virtuell an anderer Stelle neu positioniert, bis das rundum perfekte Ergebnis vorliegt und man seinen persönlichen Sonnenschutztraum in Auftrag gibt.

****

Weitere Informationen finden Interessierte unter www.caravita.de sowie unter www.homeplaza.de.

Dank der kostenlosen Caravita AR Designer App erhält man wunderbar einen virtuellen, konkreten Eindruck davon, wie der gewünschte Sonnenschirm an seinem potenziellen Einsatzort aussehen könnte. (Foto: epr/Caravita)

Beachten Sie unseren Immobilienmarkt!

walle in wallau
DIE TECHNIKER HEIZUNG
AM ZIEL HEIZUNG
in 5 Minuten zum Angebot - mit 1-Tags-Montage zur neuen Heizung
www.heizungsrechner-online.de
Beratung Planung Montage
Selbermacher-Pakete
große Heiztechnik-Ausstellung
Mo - Do 8-18 Uhr - Fr 8-16 Uhr
☎ 06122-92100 info@walle-in-wallau.de
Hessenstr. 10 - 65719 Hofheim-Wallau

Bäume fällen, schneiden und roden. Gartenpflege und Gestaltung. Tel. 06171/6941543
Firma FR Oberurseler Forstdienstleistungen
www.oberurseler-forstdienstleistungen.de

Immer informiert!

Baggerarbeiten, Rodungen, Wurzelstockausfräsung
Tel. 0163/1915325
Firma Rentel

MARKISEN S. OSTERN
SONDERANGEBOTE: Direkt ab Fabrik
Seit 50 Jahren
Ihr zuverlässiger Markisen-Partner
65824 Schwalbach · Friedrich-Stoltze-Str. 4a · Tel. 06196/81310